

EPIAŞ

ELEKTRİK PİYASASI GÜNLÜK RAPORU

Günlük Özet

Türkiye Elektrik Piyasası Günlük Raporu 12.05.2026

Gün Öncesi Piyasası

	12.05.2026	11.05.2026
PTF Arit. Ortalaması (TL/MWh)	528,87	814,66
Arit. Ortalama Eşleşme Miktarı (MWh)	18.797,94	19.514,30
Arit. Ortalama Fiyattan Bağımsız Satış Miktarı (MWh)	15.417,36	14.397,17
Arit. Ortalama Fiyattan Bağımsız Alış Miktarı (MWh)	17.046,80	17.976,08
Arit. Ortalama İkili Anlaşma Miktarı (MWh)	60.605,88	60.298,93
Göp Toplam Eşleşme Miktarı (MWh)	451.150,60	468.343,30

Gün İçi Piyasası

	12.05.2026	11.05.2026
Ağırlıklı Ortalama Fiyat (TL/MWh)	587,78	1.465,05
Toplam Eşleşme Miktarı (MWh)	44.246,40	33.992,40
Minimum Eşleşme Fiyatı (TL/MWh)	0,00	0,00
Maksimum Eşleşme Fiyatı (TL/MWh)	4.295,10	4.635,00

Dengeleme Güç Piyasası

	12.05.2026	11.05.2026
SMF Arit. Ortalaması (TL/MWh)	261,86	1.668,83
Toplam YAL Miktarı (MWh)	81.320,78	99.835,18
Toplam YAT Miktarı (MWh)	103.625,74	95.551,67
0 Kodlu Toplam Talimat Miktarı (MWh)	103.927,84	96.050,01
1 Kodlu Toplam Talimat Miktarı (MWh)	81.018,68	99.336,85
Yerine Getirilen Toplam DGP Talimat Miktarı (MWh)	182.819,67	191.534,04

İşlem Hacmi

	12.05.2026	11.05.2026
Toplam GÖP İşlem Hacmi (TL)	294.049.710,80	503.627.566,12
Toplam GİP İşlem Hacmi (TL)	26.007.365,08	49.800.607,48
Toplam YAL İşlem Hacmi (TL)	342.038.137,74	437.333.878,83
Toplam YAT İşlem Hacmi (TL)	1.108.995,21	2.124.797,63

* GÖP: Gün Öncesi Piyasası, GİP: Gün İçi Piyasası, DGP: Dengeleme Güç Piyasasını ifade etmektedir.

* Açıklamalar ve kısaltmalar ilgili sayfaların altında yer almaktadır.

Üretim - Tüketim

Türkiye Elektrik Piyasası Günlük Raporu 12.05.2026

Saat	Üretim	İthalat	İhracat	Tüketim
0	33.978	286	488	35.618
1	32.390	219	452	33.884
2	30.731	205	426	32.594
3	30.176	230	426	31.651
4	30.039	243	442	31.656
5	29.079	251	493	31.805
6	27.427	258	491	31.847
7	28.644	265	480	34.473
8	33.235	219	409	40.599
9	37.717	163	416	43.103
10	38.989	169	370	43.109
11	41.437	129	391	43.570
12	40.785	154	387	41.588
13	41.839	252	339	41.929
14	43.090	266	71	42.117
15	43.042	256	423	41.840
16	43.989	286	426	41.566
17	43.603	342	463	41.424
18	43.073	306	532	40.680
19	41.814	343	539	41.665
20	41.402	325	467	43.112
21	39.259	326	511	42.071
22	38.055	312	475	40.159
23	34.578	307	496	37.137
TOPLAM (MWh)	888.372	6.111	10.412	929.195

	Tüketim Miktarı	Saat
Maksimum Tüketim	43.570	11
Minimum Tüketim	31.651	3

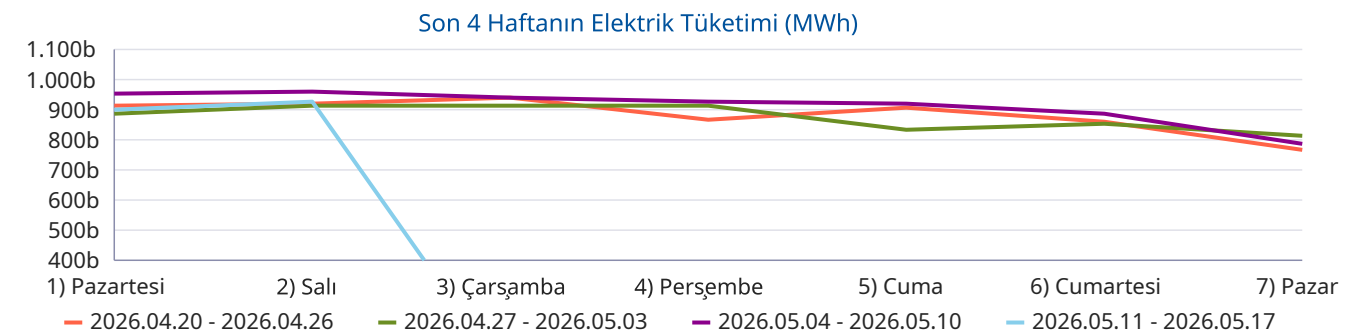
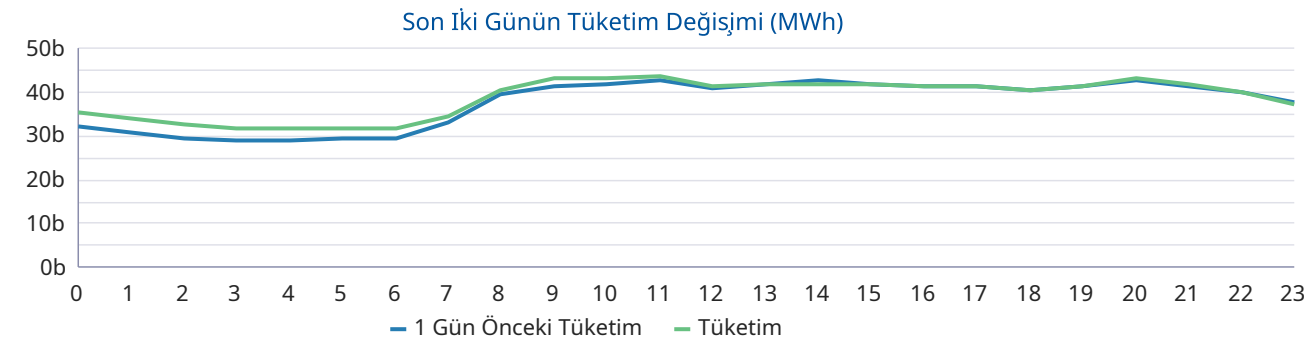
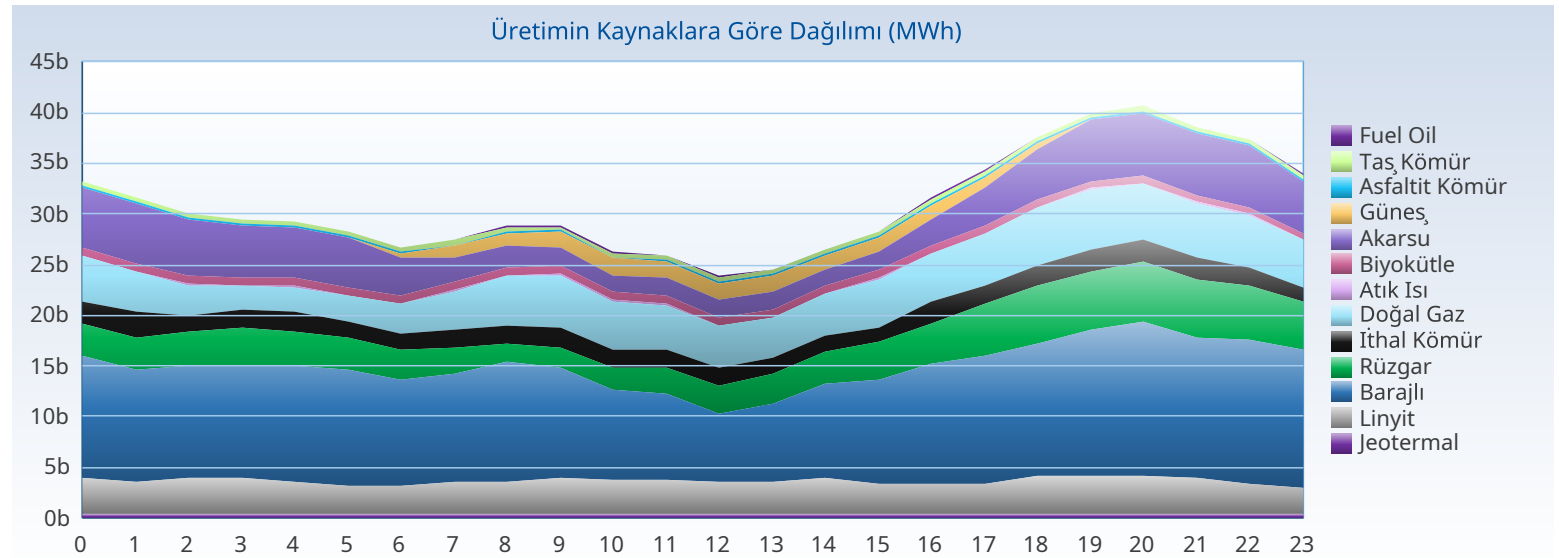

Üretim - Kurulu Güç

Türkiye Elektrik Piyasası Günlük Raporu 12.05.2026

Yakıt Tipi	1 Gün Önceki Üretim	Üretim	Fark
Barajlı	283.197	272.321	-10.876
Güneş	143.630	145.733	2.103
Doğal Gaz	128.288	104.327	-23.961
Akarsu	90.304	93.551	3.247
Rüzgar	28.975	88.706	59.731
Linyit	80.383	78.445	-1.938
İthal Kömür	43.990	44.095	105
Jeotermal	25.833	25.581	-252
Diğer	37.081	35.613	-1.468
Toplam (MWh)	861.682	888.372	26.691

Kuruluş Türü	1 Gün Önceki Üretim	Üretim
SÜ Santralleri	535.583	565.886
EÜAŞ Santralleri	182.623	174.722
Lisanssız Santraller	124.289	129.272
İHD Santralleri	18.901	18.218
YİD Santralleri	286	275
Toplam (MWh)	861.682	888.372

Kuruluş Türü	Kurulu Güç
SÜ Santralleri	76.411
Lisanssız Santraller	24.848
EÜAŞ Santralleri	20.830
İHD Santralleri	3.278
YİD Santralleri	16
Otoprodüktör Santraller	10
Toplam (MW)	125.394

Yakıt Tipi	Kurulu Güç
Güneş	26.752
Doğal Gaz	24.748
Barajlı	23.868
Rüzgar	15.105
İthal Kömür	10.462
Linyit	10.229
Akarsu	8.439
Diğer	5.789
Toplam (MW)	125.394

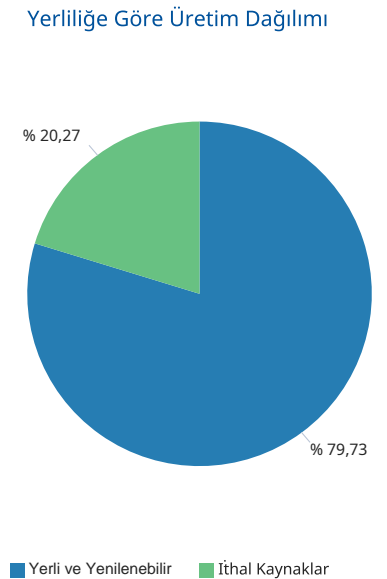
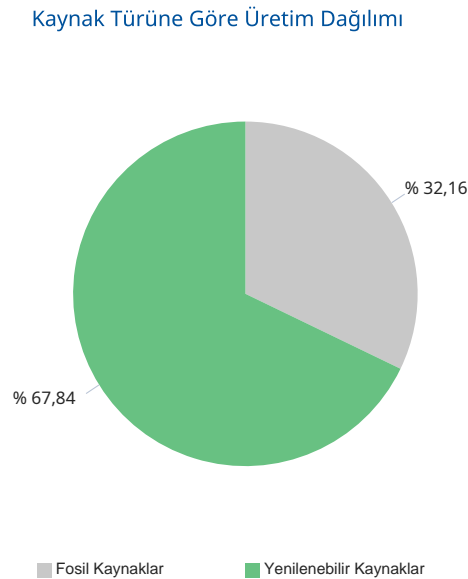
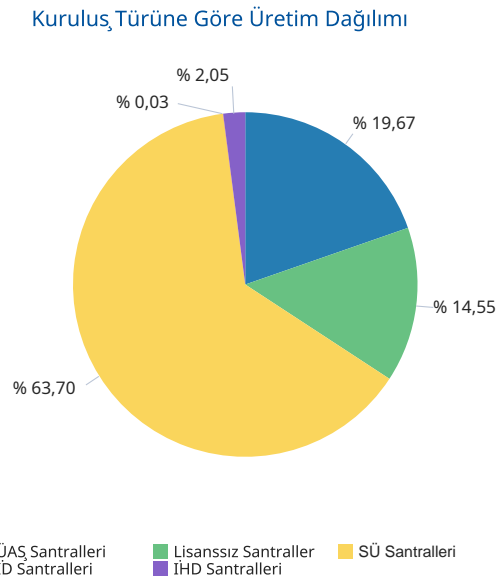
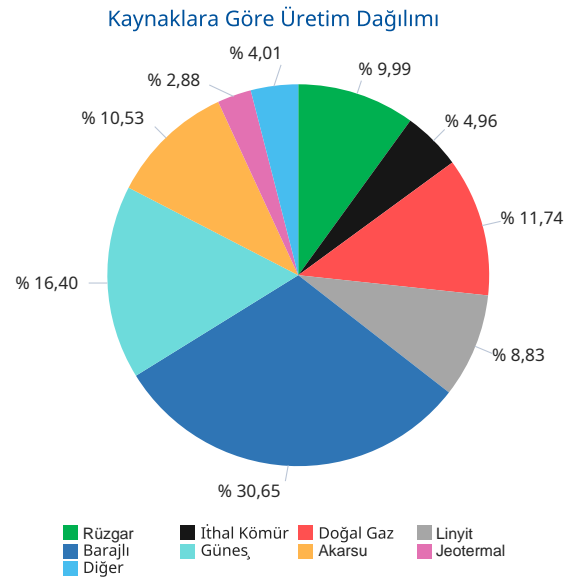

Gerçekleşen üretim ve tüketim değerleri TEİAŞ'ın Yük Tevzi Bilgi Sistemi'nden temin edilmektedir. Değerler güncellenebildiğinden YTBS ekranları ile farklılık gösterebilir.

Gün Öncesi Piyasası

Türkiye Elektrik Piyasası Günlük Raporu 12.05.2026

Saat	PTF	SMF	Sistem Yönü
0	1.189,00	2,23	↓Enerji Fazlası
1	800,01	0,00	↓Enerji Fazlası
2	581,01	0,00	↓Enerji Fazlası
3	350,00	0,00	↓Enerji Fazlası
4	334,99	0,00	↓Enerji Fazlası
5	349,01	0,10	↓Enerji Fazlası
6	253,93	0,00	↓Enerji Fazlası
7	171,01	2,23	↓Enerji Fazlası
8	139,99	967,00	↑ Enerji Açığı
9	0,00	1.200,00	↑ Enerji Açığı
10	0,00	0,00	↓Enerji Fazlası
11	0,00	0,00	↓Enerji Fazlası
12	0,00	0,00	↓Enerji Fazlası
13	0,00	0,00	↓Enerji Fazlası
14	0,00	0,00	↓Enerji Fazlası
15	0,00	0,00	↓Enerji Fazlası
16	139,99	0,00	↓Enerji Fazlası
17	200,00	0,00	↓Enerji Fazlası
18	303,99	103,00	↓Enerji Fazlası
19	800,01	2.000,00	↑ Enerji Açığı
20	3.600,00	700,00	↓Enerji Fazlası
21	2.570,00	700,00	↓Enerji Fazlası
22	600,00	600,00	↓Enerji Fazlası
23	310,00	10,00	↓Enerji Fazlası
Ort	528,87	261,86	

	PTF Arit. Ort.	PTF Ağır. Ort.	SMF Arit. Ort.	SMF Ağır. Ort.
Tüm Gün (0-23)	528,87	651,78	261,86	295,12
Gündüz (06-16)	64,08	64,67	197,20	
Puant (17-21)	1.494,80	1.662,93	700,60	
Gece (22-05)	564,25	557,07	76,54	

*Değerlerin birimi TL/MWh 'tır

	Saat	Fiyat
PTF Maks Fiyat	20	3.600,00
PTF Min Fiyat	9-10-11-12-13-14-15	0,00
SMF Maks Fiyat	19	2.000,00
SMF Min Fiyat	1-2-3-4-6-10-11-12-13-14-15-16-17	0,00

*Değerlerin birimi TL/MWh 'tır

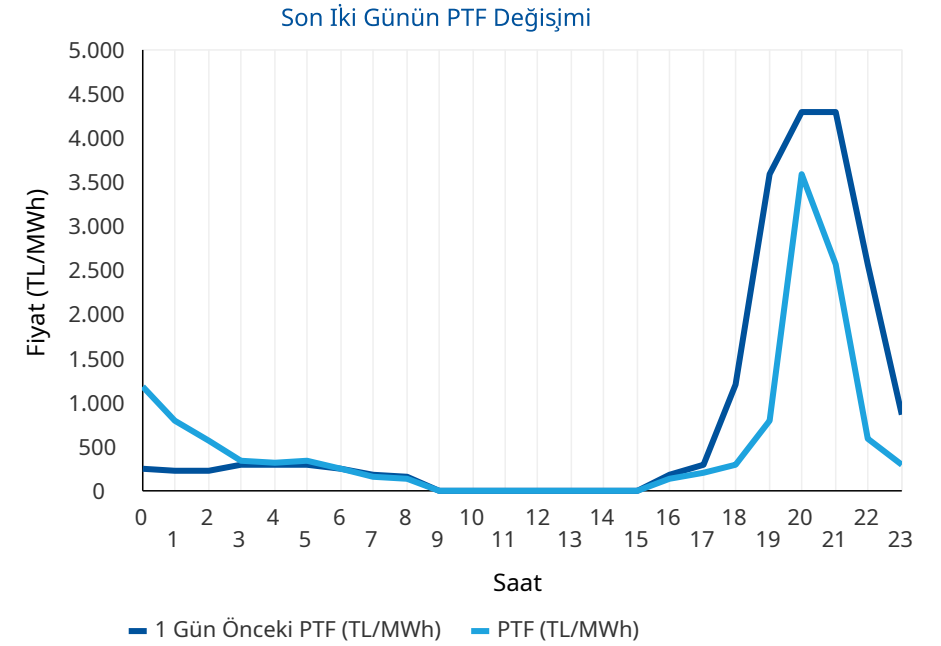
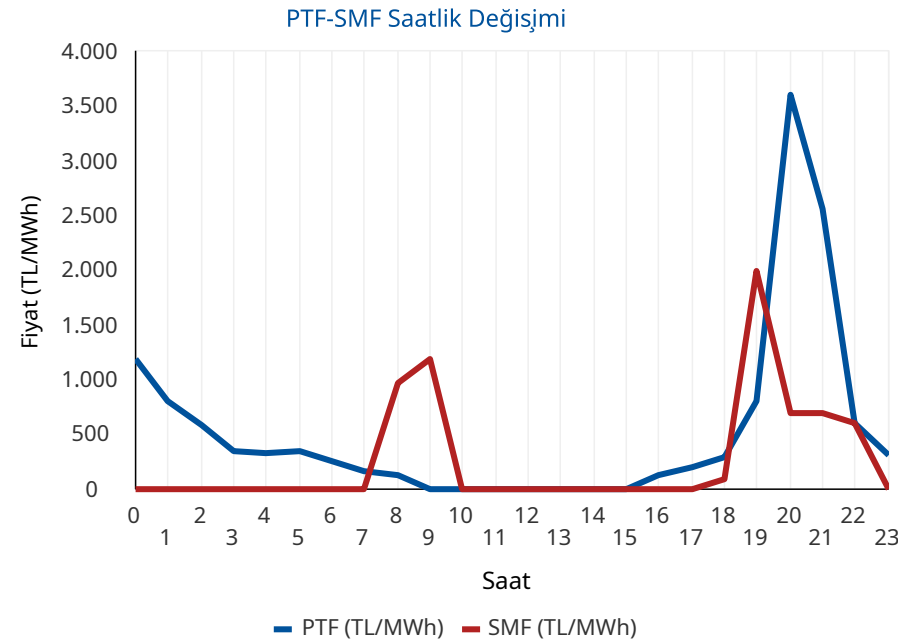

* PTF: Piyasa Takas Fiyatının kısaltmasıdır. SMF: Sistem Marjinal Fiyatının kısaltmasıdır. Raporunda geçen fiyatların birimi TL/MWh, miktarların birimi MWh'tir.

Gün Öncesi Piyasası

Türkiye Elektrik Piyasası Günlük Raporu 12.05.2026

Aylık PTF Ortalamaları

	2023	2024	2025	2026
01 - Ocak	3.431,49	1.942,90	2.508,80	2.894,92
02 - Şubat	2.802,71	1.957,68	2.478,28	2.078,20
03 - Mart	2.126,22	2.190,11	2.183,83	1.620,32
04 - Nisan	1.770,82	1.764,04	2.452,67	921,06
05 - Mayıs	1.907,28	2.047,32	2.458,15	651,54
06 - Haziran	1.623,92	2.095,23	2.202,23	
07 - Temmuz	1.977,40	2.588,83	2.965,16	
08 - Ağustos	2.251,01	2.574,15	2.939,24	
09 - Eylül	2.006,84	2.395,78	2.729,02	
10 - Ekim	2.249,84	2.335,71	2.739,50	
11 - Kasım	2.066,91	2.463,14	2.784,10	
12 - Aralık	2.075,00	2.446,22	2.973,04	
Ortalama	2.190,79	2.233,42	2.617,83	1.633,21

Dönemlik PTF Ortalamaları

	2023	2024	2025	2026
1. Çeyrek	2.786,28	2.031,83	2.387,37	2.201,80
2. Çeyrek	1.768,88	1.969,72	2.371,97	839,58
3. Çeyrek	2.079,19	2.520,93	2.879,42	
4. Çeyrek	2.131,27	2.414,50	2.832,74	
Birinci 6 Ay	2.274,76	2.000,77	2.379,63	1.761,38
İkinci 6 Ay	2.105,23	2.467,72	2.856,08	

Son 30 Günün PTF-SMF Değişimi

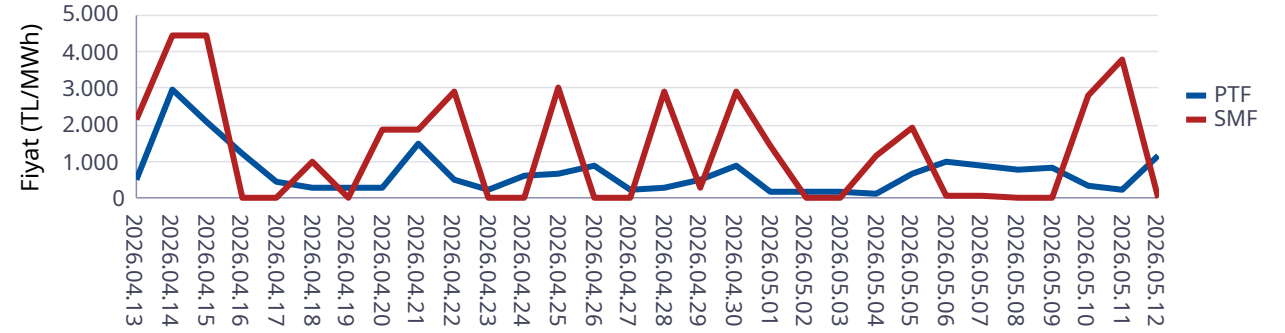

Son 12 Ayın PTF-SMF Değişimi

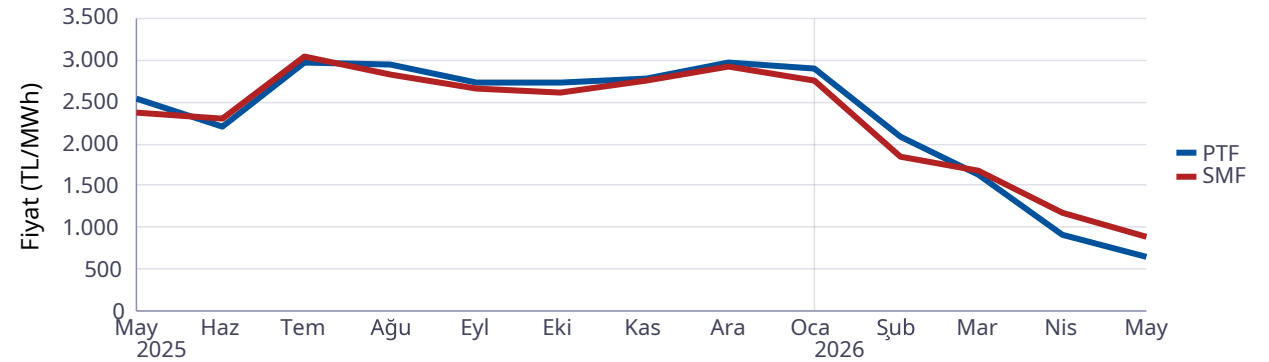

Gün Öncesi Piyasası

Türkiye Elektrik Piyasası Günlük Raporu 12.05.2026

Saat	Fiyattan Bağımsız Satış Miktarı	Eşleşme Miktarı	Fiyattan Bağımsız Alış Miktarı
0	12.029	17.032	16.227
1	11.917	16.903	16.072
2	12.130	16.719	15.848
3	12.309	16.522	15.587
4	12.517	16.372	15.368
5	12.350	16.401	15.436
6	12.390	16.074	14.632
7	13.712	16.331	13.942
8	15.577	16.770	13.813
9	17.367	16.636	13.895
10	19.036	16.426	13.907
11	20.115	16.934	14.442
12	20.758	15.608	13.150
13	20.307	15.935	13.411
14	19.535	16.709	14.005
15	18.760	17.129	14.224
16	17.083	18.839	15.762
17	16.119	18.878	16.820
18	15.214	19.369	17.743
19	14.330	27.610	26.533
20	14.197	27.559	26.971
21	13.954	26.878	26.197
22	14.014	23.925	23.005
23	14.297	23.590	22.134
Ort	15.417	18.798	17.047

*Değerlerin birimi MWh 'tır

* Fiyattan Bağımsız Satış Miktarı: 0 TL/MWh'deki satış teklif miktarlarının toplamıdır.

* Fiyattan Bağımsız Alış Miktarı: GÖP maksimum fiyatındaki alış teklif miktarlarının toplamıdır.

Fiyattan Bağımsız Tekliflerin Piyasaya Etkisi

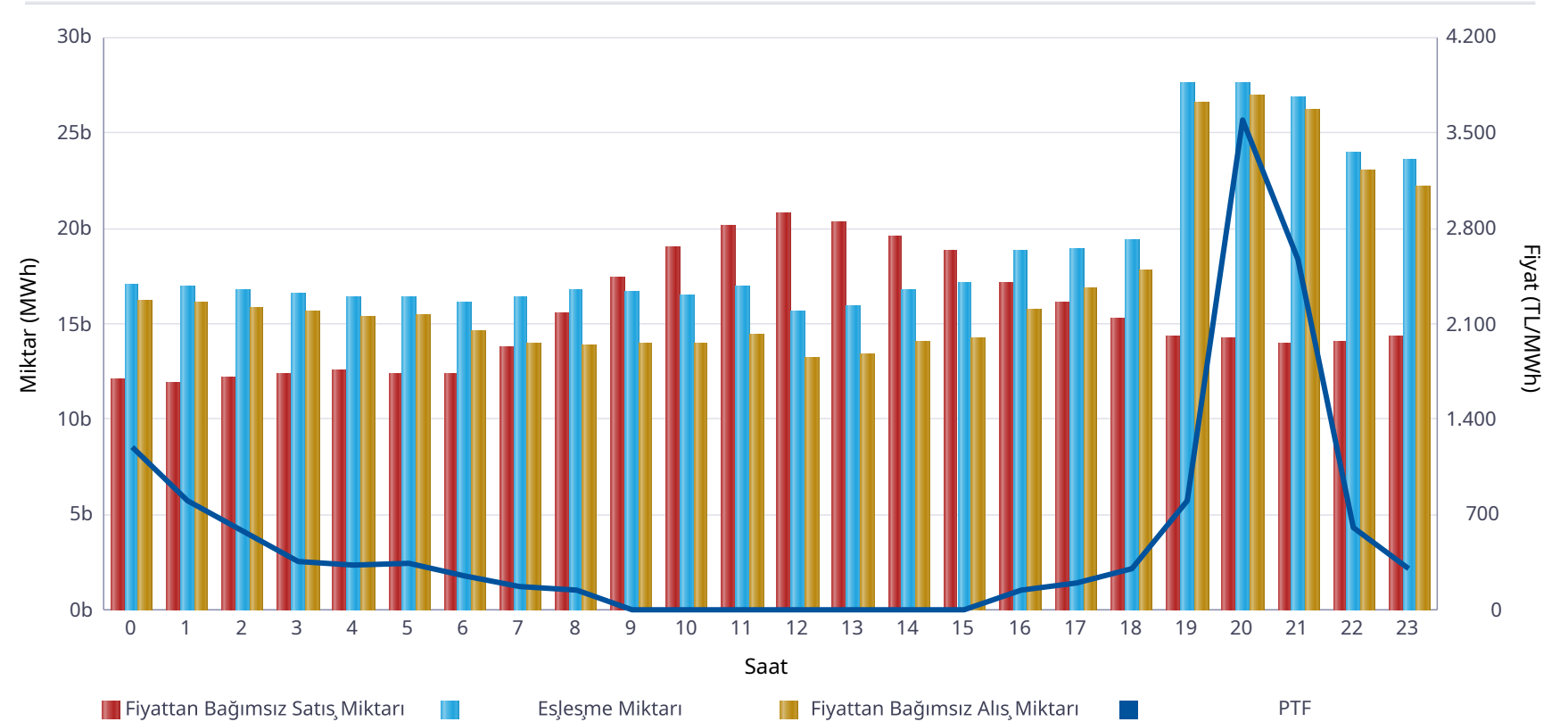

	Miktar
Tüm Gün (00-23)	18.798
Gece (22-05)	18.433
Gündüz (06-16)	16.672
Puant (17-21)	24.059

*Değerlerin birimi MWh 'tır

	Miktar	Tarih	Saat
Günlük Minimum Eşleşme Miktarı	15.608	12.05.2026	12
Günlük Maximum Eşleşme Miktarı	27.610	12.05.2026	19

*Değerlerin birimi MWh 'tır

Gün Öncesi Piyasası

Son 30 Günün Eşleşme Miktarı Değişimi

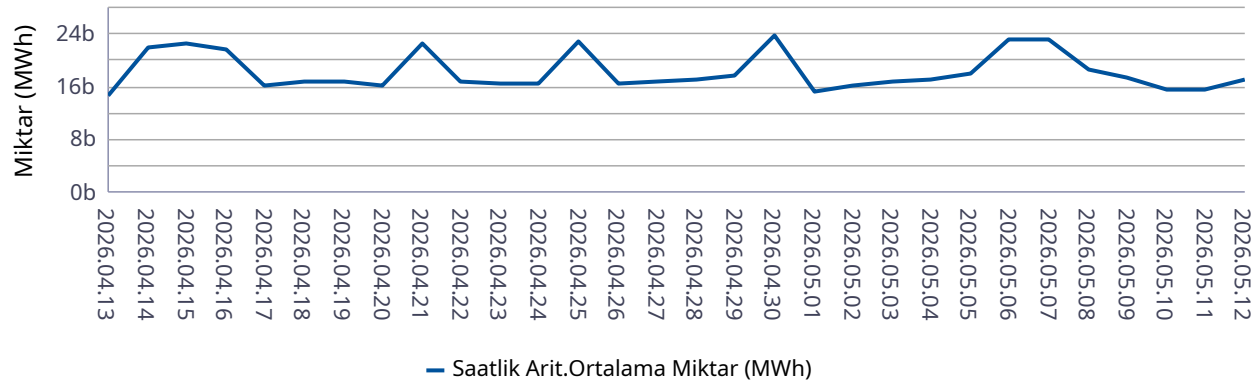

Son 12 Ayın Eşleşme Miktarı Değişimi

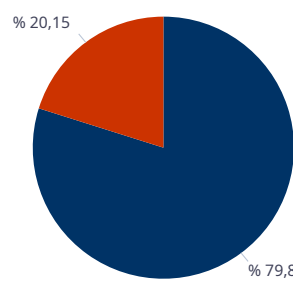
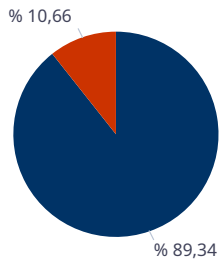
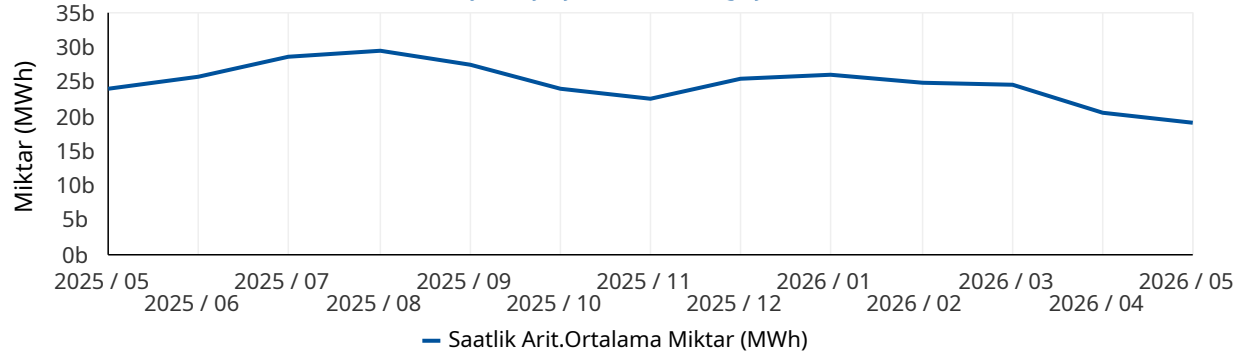

■ Eşleşen Saatlik Miktar ■ Eşleşen Blok Miktar

■ Eşleşen Blok Satış Miktarı ■ Eşleşen Blok Alış Miktarı

* Değerlerin birimi MWh'tır.

* Değerlerin birimi MWh'tır.

Türkiye Elektrik Piyasası Günlük Raporu 12.05.2026

	Eşleşme Miktarı	Gün	Saat
Aylık Minimum	11.985	10.05.2026	9
Aylık Maksimum	30.611	06.05.2026	20

* Değerlerin birimi MWh'tır.

* Tablodaki değerler içinde bulunulan ayın değerlerini kapsamaktadır.

	Eşleşme Miktarı	Gün	Saat
Yıllık Minimum	11.985	10.05.2026	9
Yıllık Maksimum	32.624	12.01.2026	13

* Değerlerin birimi MWh'tır.

* Tablodaki değerler içinde bulunulan yılın değerlerini kapsamaktadır.

	Blok Eşleşme Miktarı	Saatlik Eşleşme Miktarı
Aylık	3.088.240	25.887.366
Yıllık	74.392.632	367.931.075

* Değerlerin birimi MWh'tır.

* Tablodaki değerler içinde bulunulan yılın değerlerini kapsamaktadır.

	Blok Alış Miktarı	Blok Satış Miktarı
Aylık	622.204	2.466.036
Yıllık	5.973.299	68.419.334

* Değerlerin birimi MWh'tır.

* Tablodaki değerler içinde bulunulan ayın değerlerini kapsamaktadır.

Gün İçi Piyasası

Türkiye Elektrik Piyasası Günlük Raporu 12.05.2026

Saat	Eşleşme Miktarı
0	1.244
1	1.266
2	1.078
3	1.202
4	1.116
5	1.364
6	1.551
7	1.325
8	1.487
9	1.578
10	1.292
11	1.175
12	1.416
13	1.454
14	2.488
15	2.653
16	3.125
17	3.214
18	3.236
19	2.103
20	2.223
21	2.014
22	2.095
23	2.546
Ort.	1.844

Teklif Edilen Alış Miktarı (MWh)	Teklif Edilen Satış Miktarı (MWh)
67.669	91.419

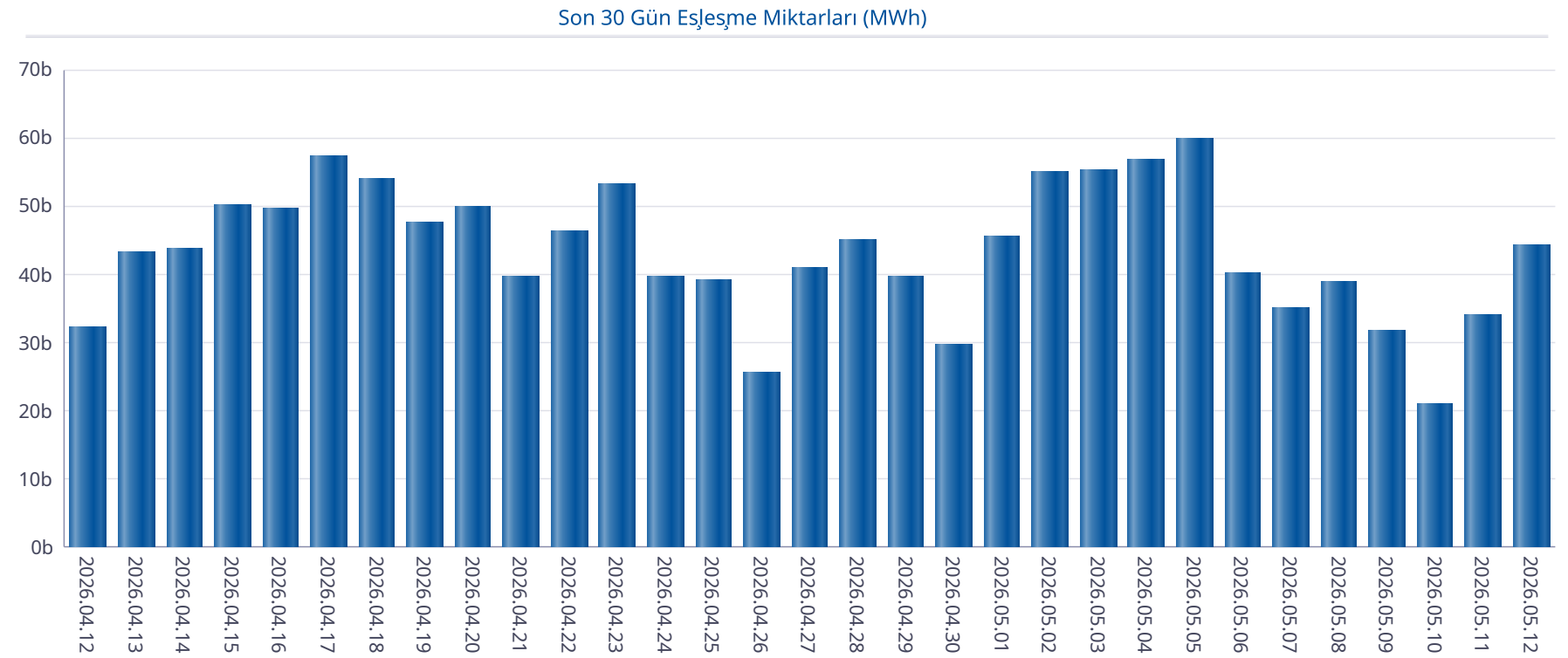

Gün İçi Piyasası

Türkiye Elektrik Piyasası Günlük Raporu 12.05.2026

Saat	PTF	SMF	Pozitif Dengesizlik Fiyatı	Negatif Dengesizlik Fiyatı	Saatlik Kontrat AOF
0	1.189,00	2,23	-106,00	1.224,67	968,70
1	800,01	0,00	-106,00	824,01	524,66
2	581,01	0,00	-106,00	598,44	298,37
3	350,00	0,00	-106,00	360,50	205,15
4	334,99	0,00	-106,00	345,04	215,44
5	349,01	0,10	-106,00	359,48	233,52
6	253,93	0,00	-106,00	261,55	96,41
7	171,01	2,23	-106,00	176,14	118,14
8	139,99	967,00	-103,00	1.025,02	163,32
9	0,00	1.200,00	-103,00	1.272,00	35,80
10	0,00	0,00	-106,00	154,50	0,00
11	0,00	0,00	-106,00	154,50	0,00
12	0,00	0,00	-106,00	154,50	0,00
13	0,00	0,00	-106,00	154,50	0,00
14	0,00	0,00	-106,00	154,50	5,20
15	0,00	0,00	-106,00	154,50	30,92
16	139,99	0,00	-106,00	154,50	227,08
17	200,00	0,00	-106,00	206,00	270,68
18	303,99	103,00	-106,00	313,11	458,37
19	800,01	2.000,00	776,01	2.120,00	1.120,10
20	3.600,00	700,00	658,00	3.708,00	3.870,85
21	2.570,00	700,00	658,00	2.647,10	2.836,33
22	600,00	600,00	564,00	618,00	772,40
23	310,00	10,00	-106,00	319,30	374,93
Ort.	528,87	261,86	22,58	727,49	534,43

Min. Miktarlı Eşleşme	Maks. Miktarlı Eşleşme	Min. Fiyatlı Eşleşme	Maks. Fiyatlı Eşleşme
0,1 MWh - 4199,90 TL/MWh	156,1 MWh - 1048,80 TL/MWh	3074,6 MWh - 0,00 TL/MWh	11,8 MWh - 4295,10 TL/MWh

Son 30 Günün PTF-SMF-AOF Grafiği

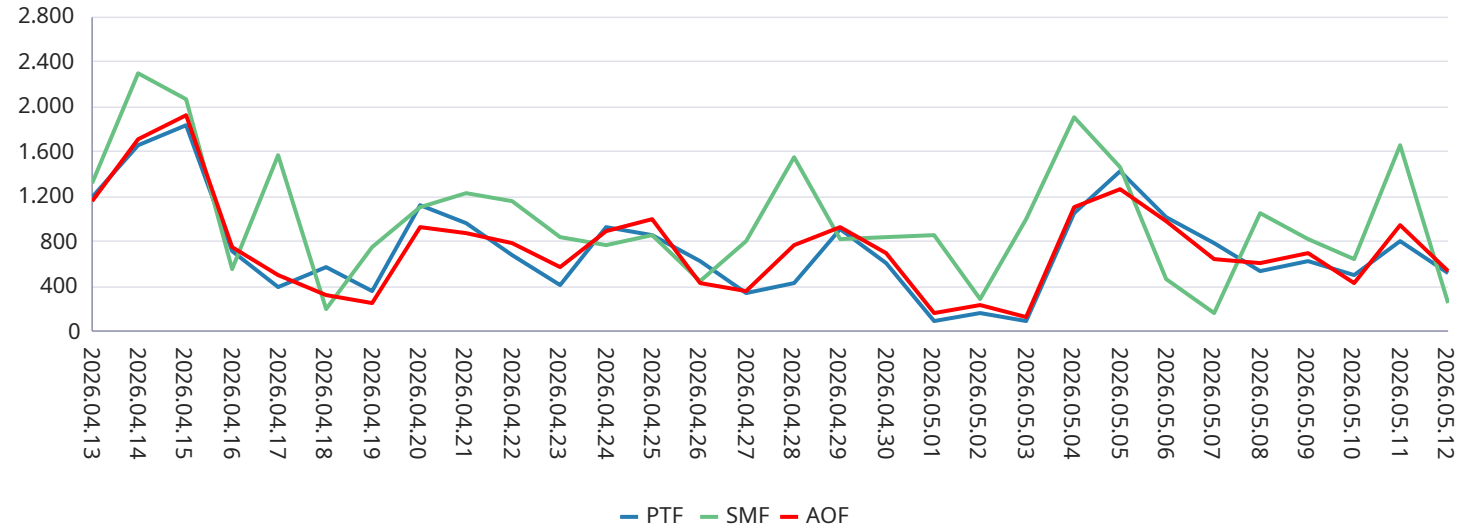

GİP AOF'nin PTF'den Farkı

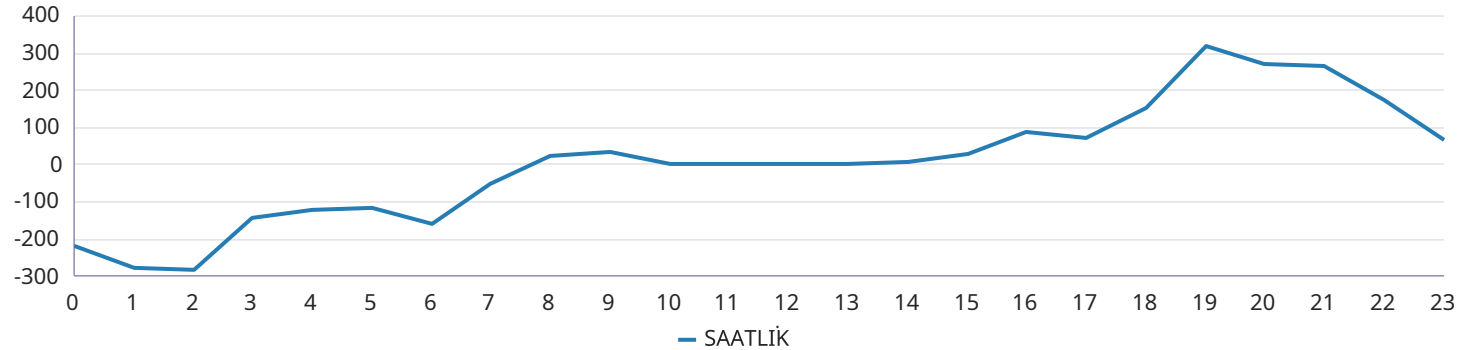

Yan Hizmetler Piyasası

Saat	PFK Fiyatı	PFK Rezerv	SFK Fiyatı	SFK Rezerv
0	2.595,00	341,50	4.000,00	901,00
1	2.595,00	341,50	4.000,00	901,00
2	2.595,00	341,50	4.000,00	901,00
3	2.615,00	341,50	2.454,50	811,00
4	2.615,00	341,50	2.454,50	811,00
5	2.615,00	341,50	2.454,50	811,00
6	2.615,00	341,50	2.454,50	811,00
7	2.790,00	356,50	2.999,00	1.006,00
8	2.790,00	356,50	2.999,00	1.006,00
9	2.790,00	356,50	2.999,00	1.006,00
10	2.790,00	356,50	2.999,00	1.006,00
11	2.820,00	356,50	2.999,00	963,00
12	2.820,00	356,50	2.999,00	963,00
13	2.820,00	356,50	2.999,00	963,00
14	2.820,00	356,50	2.999,00	963,00
15	2.715,00	364,50	4.565,00	1.103,00
16	2.715,00	364,50	4.565,00	1.103,00
17	2.715,00	364,50	4.565,00	1.103,00
18	2.399,96	361,50	2.988,00	962,00
19	2.399,96	361,50	2.988,00	962,00
20	2.399,96	361,50	2.988,00	962,00
21	4.609,70	361,50	1.804,30	947,00
22	4.609,70	361,50	1.804,30	947,00
23	4.609,70	361,50	1.804,30	947,00
Ort.	2.910,79	354,38	3.078,41	952,46

Türkiye Elektrik Piyasası Günlük Raporu 12.05.2026

Son 30 Gün Ağırlıklı Ortalama PFK Fiyatı

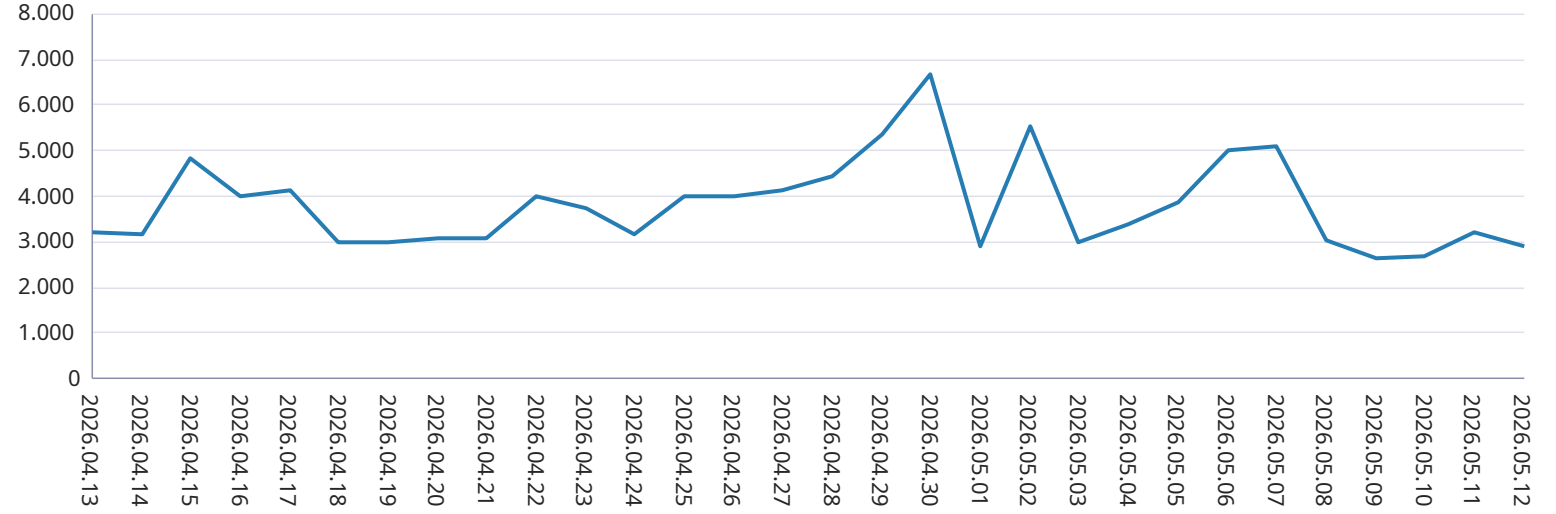

Son 30 Gün Ağırlıklı Ortalama SFK Fiyatı

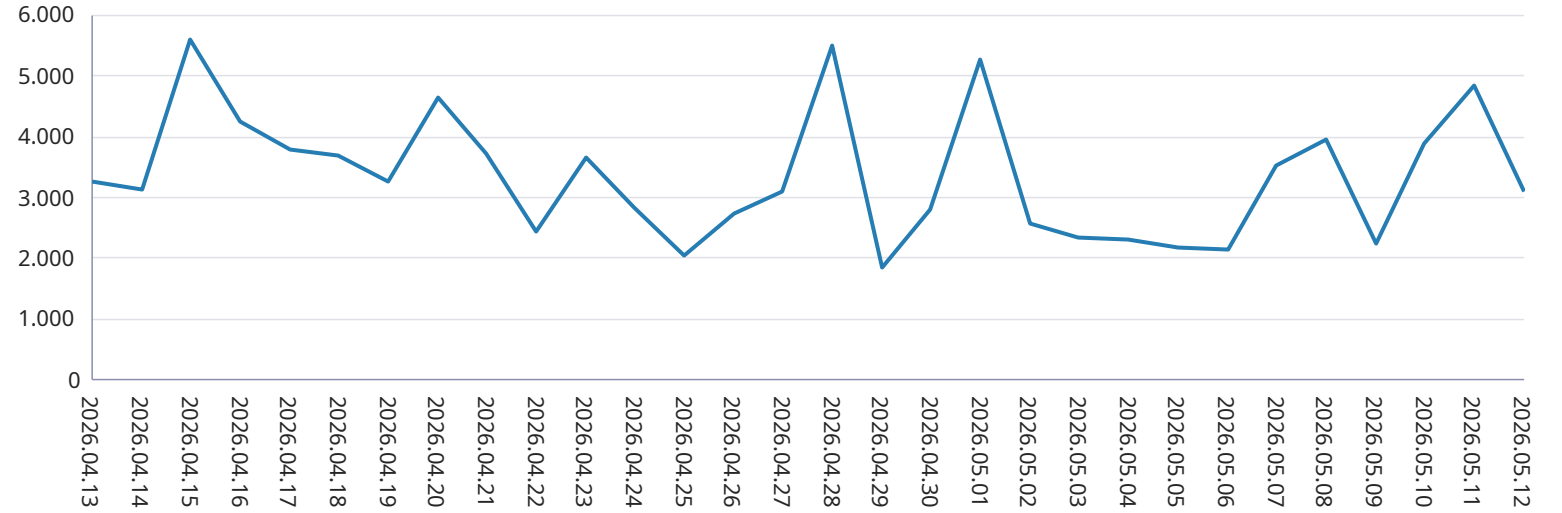

Dengeleme Güç Piyasası

Türkiye Elektrik Piyasası Günlük Raporu 12.05.2026

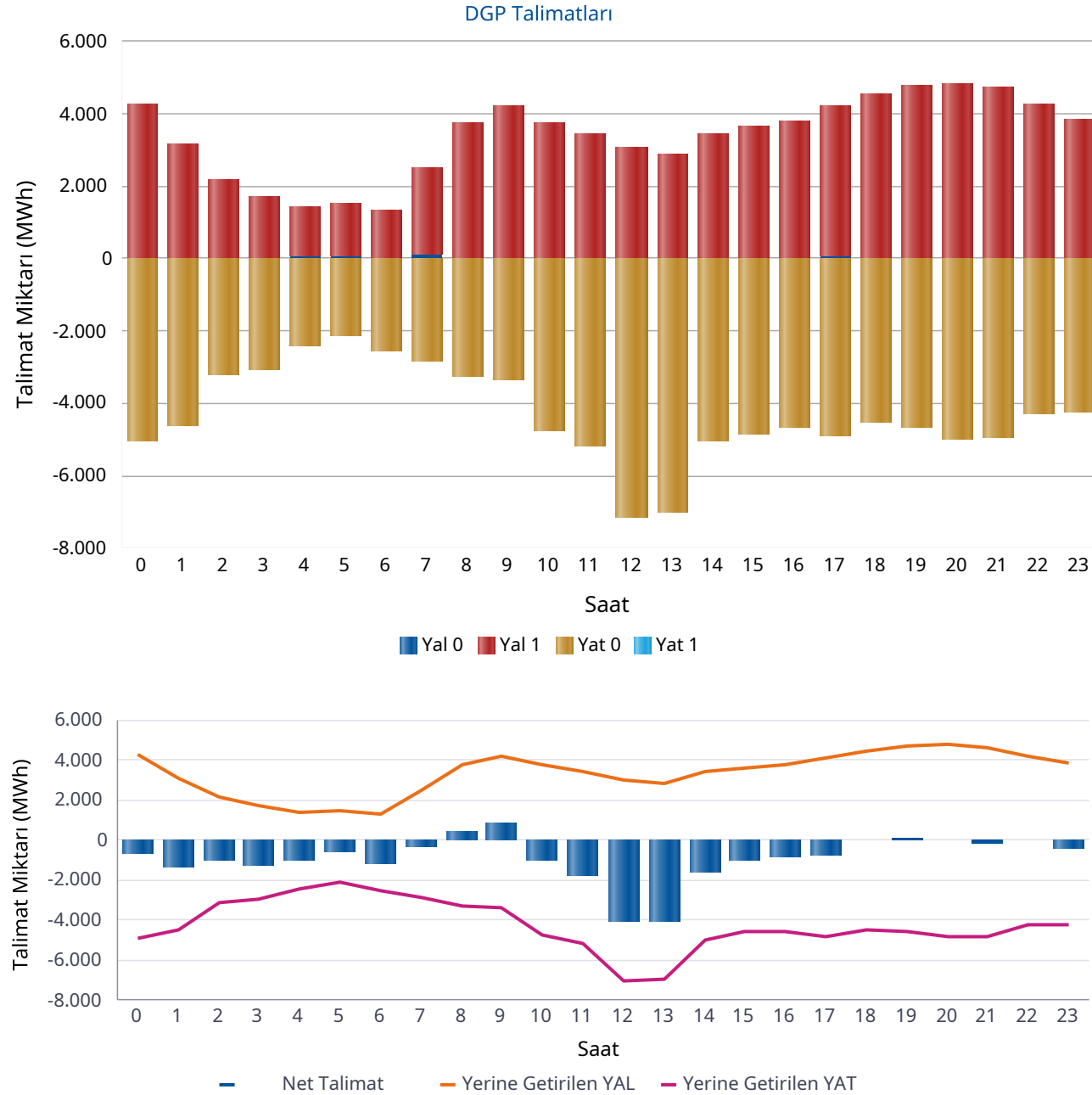

Saat	Net Talimat	YAL 0	YAL1	YAT 0	YAT1	Yerine Getirilen YAL	Yerine Getirilen YAT
0	-663	0	4.258	5.021	0	4.256	4.918
1	-1.372	0	3.139	4.594	0	3.139	4.511
2	-961	0	2.190	3.222	0	2.190	3.151
3	-1.278	0	1.702	3.052	0	1.702	2.980
4	-1.010	81	1.330	2.434	0	1.411	2.421
5	-582	58	1.453	2.137	0	1.511	2.093
6	-1.189	0	1.330	2.549	0	1.330	2.519
7	-340	93	2.410	2.843	0	2.503	2.843
8	472	0	3.749	3.279	0	3.745	3.274
9	883	0	4.226	3.339	0	4.221	3.338
10	-987	0	3.778	4.759	0	3.769	4.755
11	-1.754	0	3.416	5.160	0	3.403	5.158
12	-4.033	0	3.047	7.143	0	3.047	7.080
13	-4.101	0	2.858	7.003	0	2.858	6.958
14	-1.591	0	3.433	5.036	0	3.397	4.988
15	-1.005	0	3.646	4.872	0	3.588	4.593
16	-860	0	3.825	4.656	0	3.748	4.608
17	-694	70	4.154	4.910	0	4.134	4.827
18	-70	0	4.559	4.524	0	4.449	4.519
19	108	0	4.801	4.655	0	4.711	4.603
20	-41	0	4.860	4.973	0	4.793	4.834
21	-164	0	4.735	4.941	0	4.650	4.814
22	-60	0	4.256	4.297	0	4.193	4.252
23	-380	0	3.864	4.227	0	3.828	4.208
Top.	-21.672	302	81.019	103.626	0	80.574	102.246

* Değerlerin birimi MWh'tır

* YAL: Yük alma yönünde verilen talimatları, YAT: Yük atma yönünde verilen talimatları,
 0 kodlu talimatlar: Sistemin arz-talep dengesini sağlamak için verilen talimatları,
 1 kodlu talimatlar: Sistem kısıtlarının giderilmesi ve acil durumlar için verilen talimatları,
 Net Talimat: Yerine getirilen YAL miktarı ile yerine getirilen YAT miktarının farkıdır.

Piyasa Miktarı

İkili Anlaşma Miktar Dağılımı

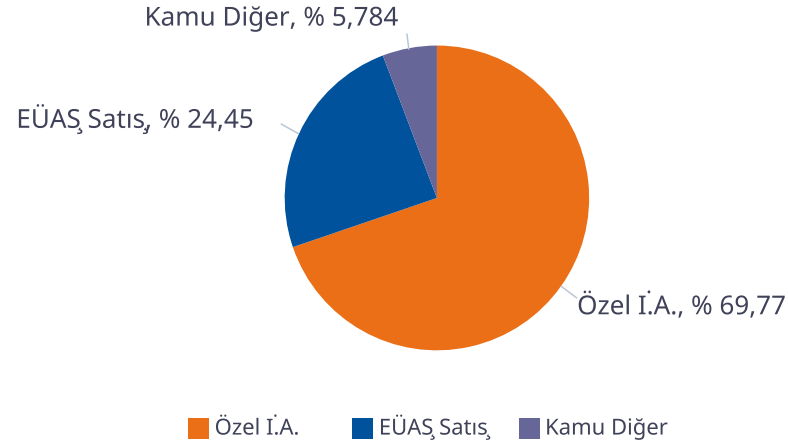

Piyasa Miktar Dağılımı

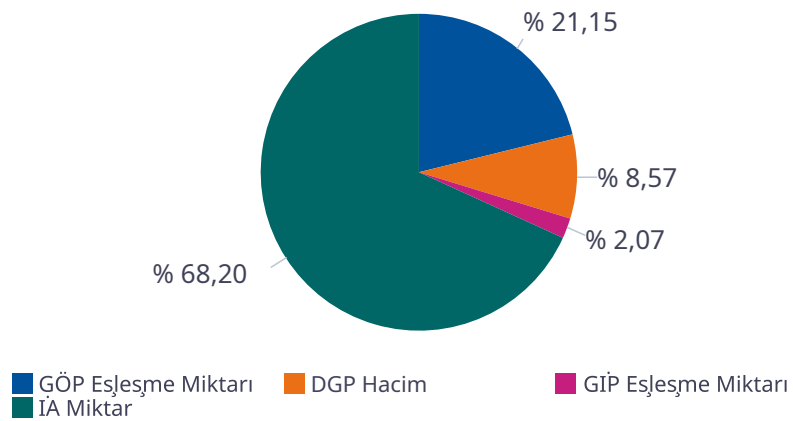

Türkiye Elektrik Piyasası Günlük Raporu 12.05.2026

Saat	TOPLAM İA	Özel İ.A.	EÜAŞ Satış	Kamu Diğer	GÖP Eşleşme Miktarı	GİP Eşleşme Miktarı	DGP Miktar	Toplam Piyasa Miktarı
0	57.374	39.785	14.084	3.505,2	17.032	1.243,80	9.174	84.824
1	55.388	39.556	12.327	3.505,2	16.903	1.266,00	7.650	81.207
2	54.709	39.786	11.418	3.505,2	16.719	1.078,20	5.341	77.847
3	54.538	39.927	11.106	3.505,2	16.522	1.202,20	4.682	76.945
4	54.626	40.065	11.056	3.505,2	16.372	1.115,50	3.832	75.945
5	53.982	40.048	10.429	3.505,2	16.401	1.364,20	3.605	75.352
6	53.879	39.877	10.497	3.505,2	16.074	1.550,60	3.849	75.353
7	56.483	41.087	11.891	3.505,2	16.331	1.324,90	5.345	79.485
8	59.196	41.717	13.974	3.505,2	16.770	1.487,30	7.019	84.472
9	61.461	42.672	15.284	3.505,2	16.637	1.577,70	7.559	87.234
10	63.974	44.438	16.031	3.505,2	16.425	1.292,10	8.524	90.215
11	65.986	45.530	16.951	3.505,2	16.933	1.175,40	8.561	92.656
12	65.674	45.667	16.502	3.505,2	15.608	1.416,50	10.126	92.825
13	64.830	45.174	16.151	3.505,2	15.936	1.453,90	9.816	92.036
14	64.119	44.459	16.155	3.505,2	16.709	2.488,30	8.385	91.701
15	62.823	43.369	15.948	3.505,2	17.130	2.653,10	8.182	90.787
16	63.810	44.332	15.972	3.505,2	18.839	3.125,20	8.356	94.129
17	64.928	45.194	16.229	3.505,2	18.878	3.214,00	8.961	95.981
18	63.176	43.135	16.535	3.505,2	19.369	3.236,00	8.967	94.748
19	62.390	41.663	17.222	3.505,2	27.610	2.103,30	9.314	101.419
20	63.545	41.419	18.621	3.505,2	27.559	2.223,40	9.627	102.955
21	62.943	41.393	18.045	3.505,2	26.878	2.014,20	9.464	101.299
22	62.396	41.780	17.112	3.505,2	23.925	2.094,60	8.445	96.861
23	62.311	42.750	16.055	3.505,2	23.590	2.546,00	8.036	96.483
Toplam	1.454.541	1.014.822	355.594	84.125	451.152	44.246	182.820	2.132.759

* Değerlerin birimi MWh 'tır

* DGP talimat miktarı yerine getirilmiş YAL ve YAT'ların toplamıdır.

* Toplam İA: Alış veya satış yönünde yapılan ikili anlaşma miktarlarının toplamını,

* İA Özel: Özel şirketler arasında (her iki tarafı özel) yapılan ikili anlaşma miktarlarının toplamını,

* Kamu Diğer: EÜAŞ İA alış miktarını ifade eder.

Netleştirilmiş İkili Anlaşmalar

Türkiye Elektrik Piyasası Günlük Raporu 12.05.2026

İ.A. Net Alış

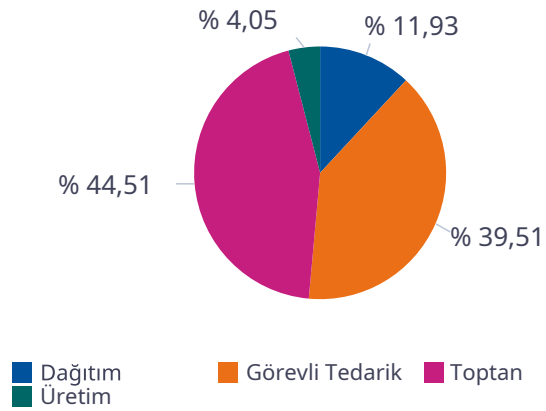

İ.A. Net Satış

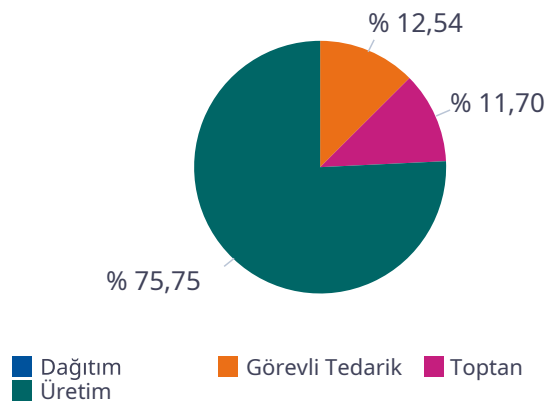

SAAT	NET ALIŞ						NET SATIŞ					
	Dağıtım	Görevli Tedarik	Toptan	Üretim	İhracat	Telaş	Dağıtım	Görevli Tedarik	Toptan	Üretim	İthalat	Toplam
0	4.949	8.958	9.703	1.447	148	0	0	38	3.402	20.418	0	23.858
1	3.635	8.639	9.580	1.402	148	0	0	41	3.442	18.700	0	22.183
2	2.998	8.292	9.507	1.525	148	0	0	46	3.436	17.779	0	21.261
3	2.804	8.086	9.430	1.602	148	0	0	54	3.393	17.394	0	20.840
4	2.753	8.046	9.425	1.649	148	0	0	71	3.376	17.348	0	20.795
5	2.197	8.012	9.535	1.599	148	0	0	146	3.363	16.736	0	20.245
6	1.203	8.968	10.265	1.360	148	0	0	1.007	3.251	16.437	0	20.695
7	1.554	10.076	12.032	1.351	148	0	0	3.176	3.570	17.427	0	24.174
8	1.937	11.861	14.692	533	148	0	0	6.049	3.302	18.889	0	28.240
9	2.399	12.728	15.338	530	148	0	0	7.597	3.077	19.459	0	30.133
10	2.856	12.973	16.621	522	98	0	0	8.929	2.997	19.982	0	31.909
11	3.588	13.086	17.203	575	98	0	0	9.486	2.904	20.865	0	33.255
12	3.308	12.982	17.147	649	96	0	0	9.408	2.844	20.467	15	32.735
13	3.008	12.997	16.971	527	96	0	0	9.026	2.882	20.155	15	32.078
14	2.949	13.015	16.446	516	96	0	0	8.202	2.928	20.301	15	31.445
15	2.896	12.876	15.606	523	96	0	0	7.101	3.013	20.256	15	30.385
16	3.113	12.732	14.454	1.435	96	0	0	5.536	3.180	21.298	15	30.028
17	2.913	13.261	14.474	1.440	108	0	0	3.699	3.335	22.951	0	29.985
18	3.449	13.211	12.442	1.351	148	0	0	1.489	3.086	23.729	0	28.304
19	3.993	13.332	11.073	1.348	148	0	0	254	3.054	24.436	0	27.744
20	5.156	13.501	10.891	1.349	148	0	0	75	3.048	25.875	0	28.998
21	5.081	13.009	10.806	1.367	148	0	0	70	3.016	25.284	0	28.370
22	6.714	10.378	10.636	1.368	148	0	0	70	3.121	24.036	0	27.227
23	6.223	9.439	10.464	1.766	148	0	0	68	3.127	22.782	0	25.977
Toplam	81.676	270.458	304.740	27.735	3.152	0	0	81.637	76.148	493.003	75	650.863

*Değerlerin birimi MWh 'tır

İkili Anlaşmalar Aylık Toplam Gösterimi

Türkiye Elektrik Piyasası Günlük Raporu 12.05.2026

İ.A. Net Alış

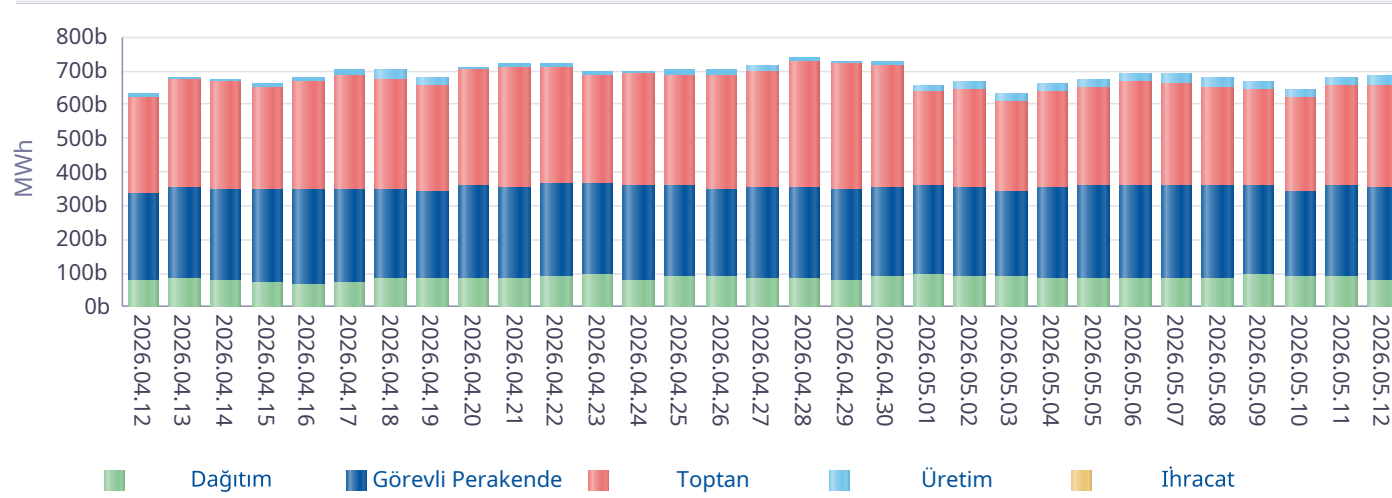

İ.A. Net Satış

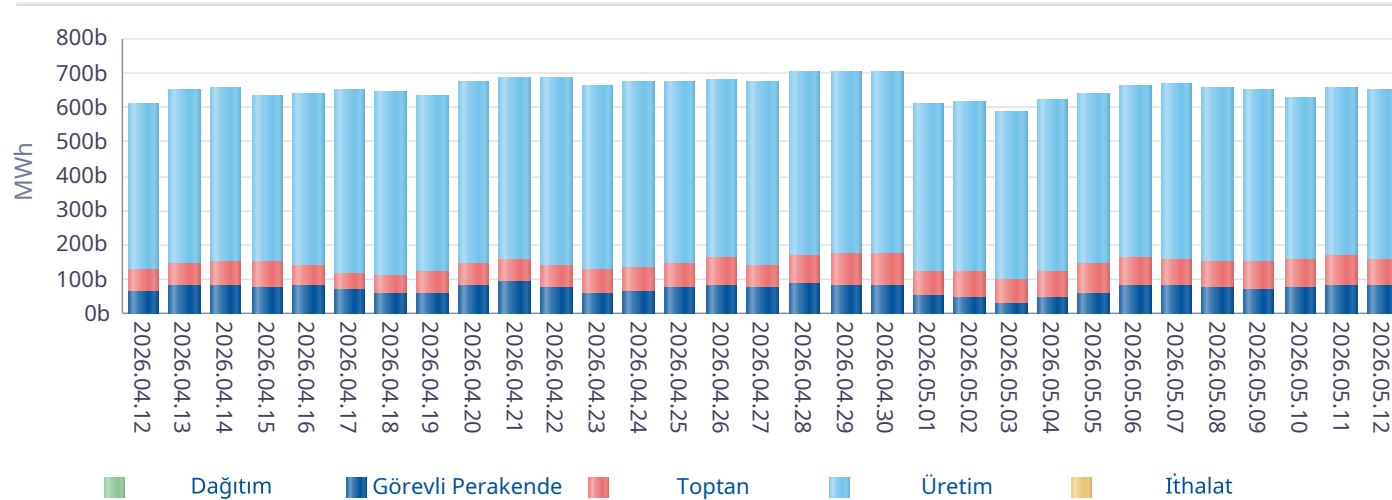

*İA net değerleri organizasyon bazında İA alış ve satış değerlerinin farkını ifade eder.

Gün	Özel İ.A.	EÜAŞ Satış	Kamu Diğer
2026-04-13	838.797	349.337	90.000
2026-04-14	822.171	343.475	90.000
2026-04-15	894.696	340.843	90.000
2026-04-16	949.779	340.064	92.158
2026-04-17	917.044	344.791	90.000
2026-04-18	920.957	345.833	90.000
2026-04-19	885.849	339.168	90.000
2026-04-20	945.699	352.662	90.000
2026-04-21	980.369	352.521	88.920
2026-04-22	985.269	360.256	89.160
2026-04-23	988.696	357.903	89.160
2026-04-24	1.010.073	352.406	89.160
2026-04-25	1.001.318	354.062	89.160
2026-04-26	988.801	346.739	89.160
2026-04-27	1.023.582	354.824	89.160
2026-04-28	1.136.766	353.708	89.160
2026-04-29	1.030.298	347.835	89.160
2026-04-30	1.106.878	351.861	89.160
2026-05-01	807.211	363.492	86.230
2026-05-02	853.690	354.579	86.230
2026-05-03	834.184	342.065	86.230
2026-05-04	830.908	352.860	86.230
2026-05-05	861.177	357.324	86.230
2026-05-06	981.300	361.275	88.992
2026-05-07	1.033.102	363.095	88.992
2026-05-08	1.101.049	363.337	88.992
2026-05-09	1.024.728	363.504	88.992
2026-05-10	974.256	343.490	86.066
2026-05-11	1.000.001	362.209	84.965
2026-05-12	1.014.822	355.594	84.125
Toplam	28.743.469	10.571.113	2.655.790

*İA Özel: Özel şirketler arasında (her iki tarafı özel) yapılan ikili anlaşma miktarlarının toplamını,

*Kamu Diğer: EÜAŞ İA alış miktarını ifade eder.

Piyasa Ticaret Hacmi

Türkiye Elektrik Piyasası Günlük Raporu 12.05.2026

	Saat	Tutar
Günlük Minimum Toplam Ciro Tutarı	6	9.582.505
Günlük Maksimum Toplam Ciro Tutarı	20	126.028.120

* Değerlerin birimi TL'dir

	Tarih	Saat	Tutar
Aylık Minimum Toplam Ciro Tutarı	01.05.2026	6	319.721
Aylık Maksimum Toplam Ciro Tutarı	04.05.2026	20	165.979.762

* Değerlerin birimi TL'dir

* Tablodaki değerler içinde bulunulan ayın değerlerini kapsamaktadır.

	Tarih	Saat	Tutar
Yıllık Minimum Toplam Ciro Tutarı	15.02.2026	11	145.913
Yıllık Maksimum Toplam Ciro Tutarı	04.05.2026	20	165.979.762

* Değerlerin birimi TL'dir

* Tablodaki değerler içinde bulunulan yılın değerlerini kapsamaktadır.

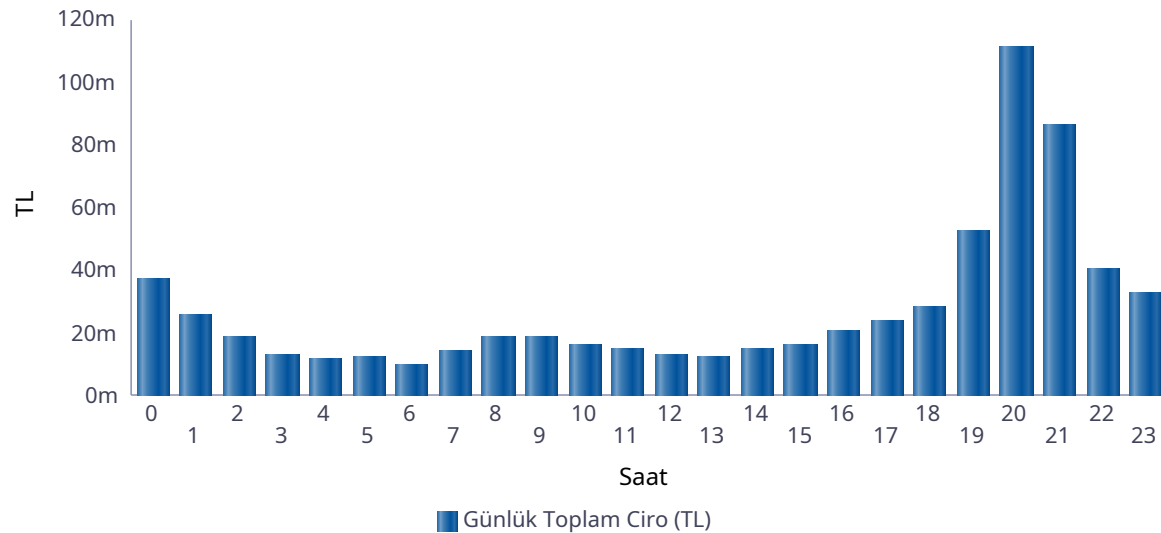

Saat	GÖP Ciro Tutarı	GİP Ciro Tutarı	YAL Tutarı	YAT Tutarı	Toplam Ciro
0	18.946.269	1.204.875	17.105.028	1.678	37.257.851
1	12.935.314	664.224	12.319.409	0	25.918.947
2	9.630.695	321.706	8.735.040	0	18.687.441
3	6.252.009	246.631	6.559.408	0	13.058.048
4	5.945.887	240.326	5.280.315	0	11.466.529
5	6.181.066	318.561	5.699.091	62	12.198.780
6	4.730.600	149.487	5.015.960	0	9.896.047
7	3.479.405	156.523	10.273.520	828	13.910.277
8	2.715.739	242.905	16.002.572	2.697	18.963.913
9	317.440	56.478	18.128.238	0	18.502.156
10	316.361	0	16.110.540	0	16.426.901
11	316.968	0	14.494.719	0	14.811.687
12	316.968	0	12.852.583	0	13.169.551
13	316.968	0	12.002.272	0	12.319.240
14	316.968	12.942	14.564.413	0	14.894.324
15	316.227	82.042	15.518.222	0	15.916.491
16	3.567.427	709.660	16.324.323	0	20.601.410
17	4.694.578	869.973	18.118.882	0	23.683.432
18	7.048.078	1.483.294	19.602.728	12.511	28.146.611
19	29.331.479	2.355.900	20.667.623	288.816	52.643.818
20	80.490.199	8.606.449	21.492.464	337.158	110.926.271
21	59.771.471	5.712.944	20.580.647	333.524	86.398.586
22	20.459.287	1.617.873	18.241.000	128.223	40.446.383
23	15.652.306	954.569	16.349.139	3.500	32.959.514
Toplam	294.049.711	26.007.365	342.038.138	1.108.995	663.204.209

* Değerlerin birimi TL'dir.

* GÖP Ciro Tutarı: Fark Fonu dahil ilgili saatteki GÖP satış tutarını ifade etmektedir.

* GİP Ciro Tutarı: İlgili saatte satış yönündeki her bir kontrat miktarı ile ilgili kontratın eşleşme fiyatının çarpımından oluşmaktadır.

* YAL Tutarı: Yerine getirilen YAL miktarı ile ilgili YAL talimatının geçerli fiyatının çarpımından oluşmaktadır.

* YAT Tutarı: Yerine getirilen YAT miktarı ile ilgili YAT talimatının geçerli fiyatının çarpımından oluşmaktadır.

Yekdem Santrallerinin KGÜP Miktarları

Türkiye Elektrik Piyasası Günlük Raporu 12.05.2026

Son 30 Gün YEK KGÜP

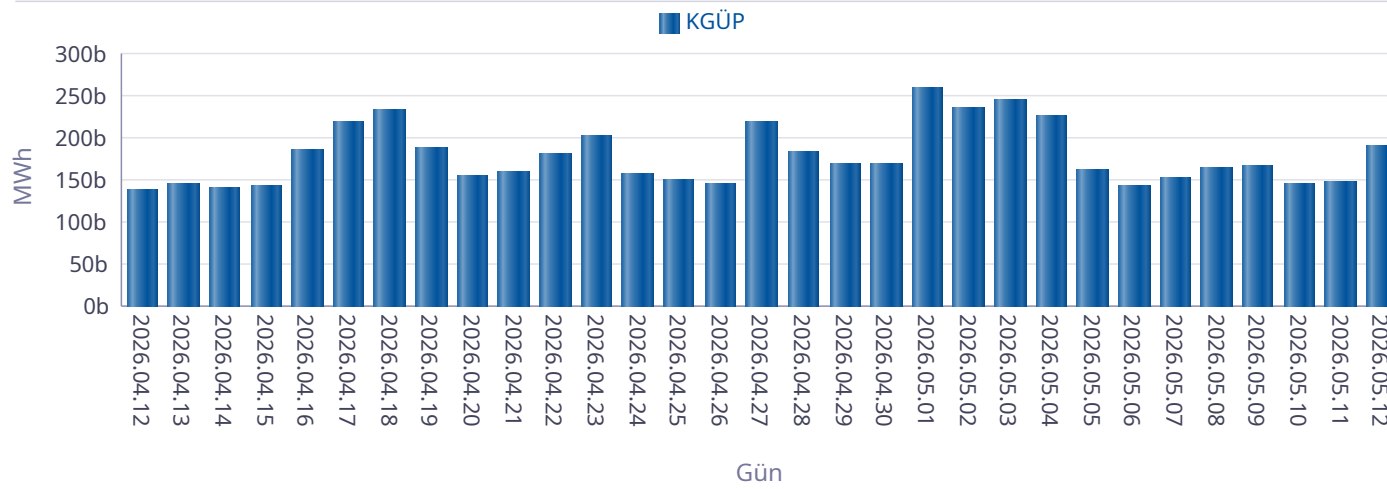

Kaynak Bazında YEK KGÜP

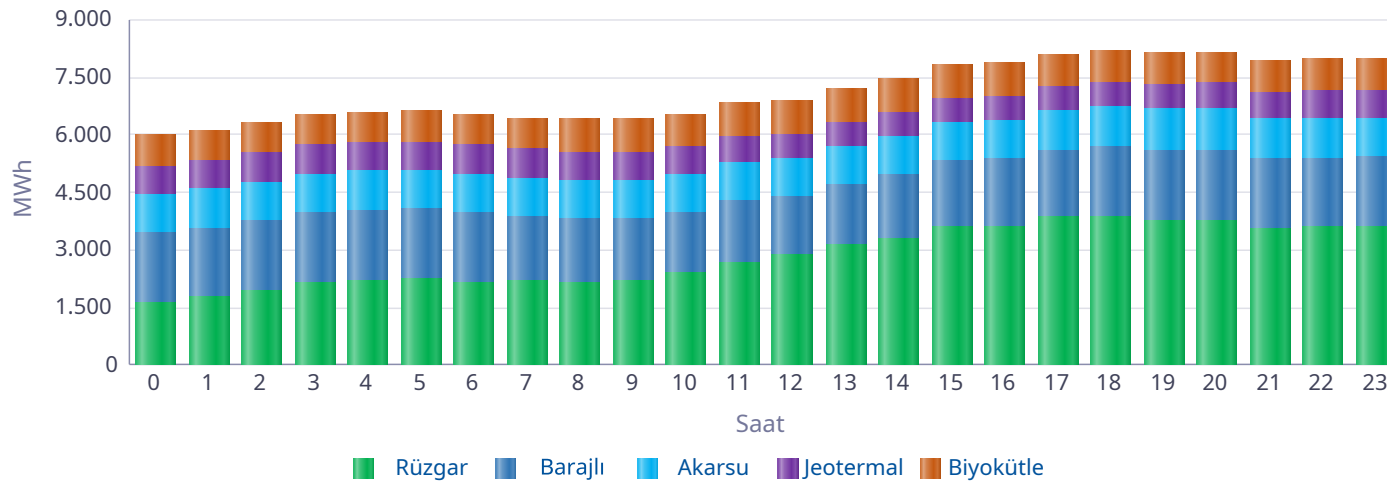

Saat	Rüzgar	Jeotermal	Biyokütle	Akarsu	Barajlı	Toplam
0	1.624	731	806	1.017	1.814	5.992
1	1.759	738	801	1.014	1.814	6.126
2	1.956	743	800	1.012	1.808	6.321
3	2.151	748	803	1.012	1.826	6.540
4	2.222	753	804	1.005	1.826	6.611
5	2.237	757	802	999	1.826	6.621
6	2.153	757	812	1.000	1.827	6.549
7	2.186	755	814	998	1.688	6.442
8	2.135	744	840	1.003	1.688	6.410
9	2.192	728	868	991	1.650	6.429
10	2.386	707	868	993	1.596	6.550
11	2.643	686	884	973	1.659	6.845
12	2.862	663	883	975	1.540	6.923
13	3.112	647	882	967	1.614	7.221
14	3.309	637	878	984	1.656	7.464
15	3.627	629	869	1.011	1.682	7.817
16	3.627	625	854	1.022	1.753	7.882
17	3.864	628	837	1.029	1.752	8.109
18	3.883	634	816	1.043	1.832	8.208
19	3.782	652	828	1.062	1.831	8.155
20	3.780	672	828	1.071	1.827	8.178
21	3.532	691	824	1.058	1.831	7.937
22	3.577	705	821	1.048	1.831	7.982
23	3.593	717	801	1.034	1.830	7.975
Toplam	68.192	16.745	20.026	24.322	42.001	171.286

* Değerlerin birimi MWh'dir.

Kaynak Bazında KGÜP Miktarları

Türkiye Elektrik Piyasası Günlük Raporu 12.05.2026

Doğal Gaz KGÜP

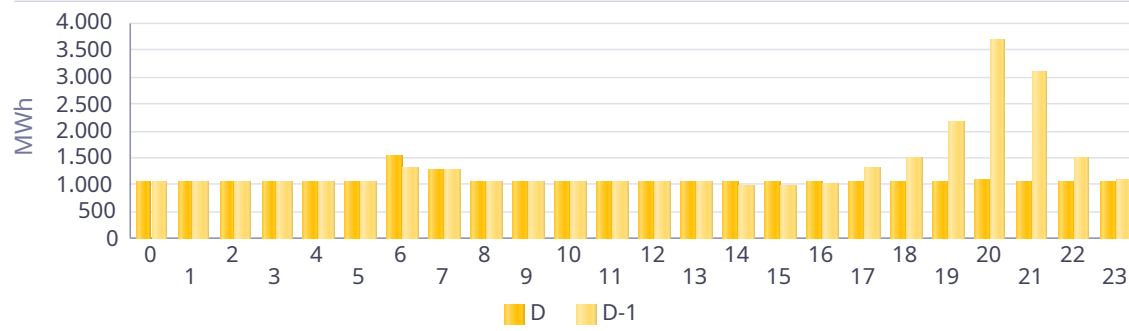

İthal Kömür KGÜP

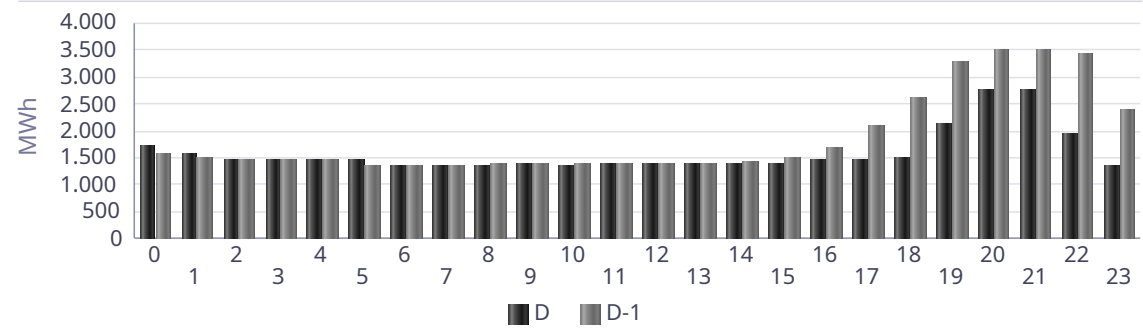

Baraj KGÜP

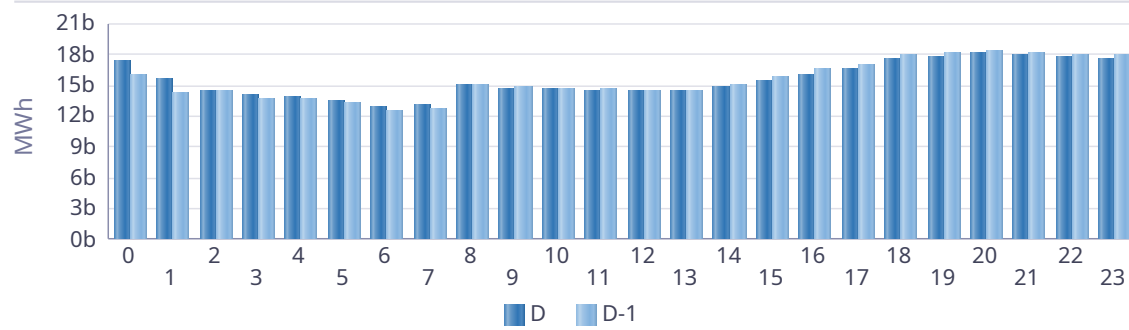

Rüzgar KGÜP

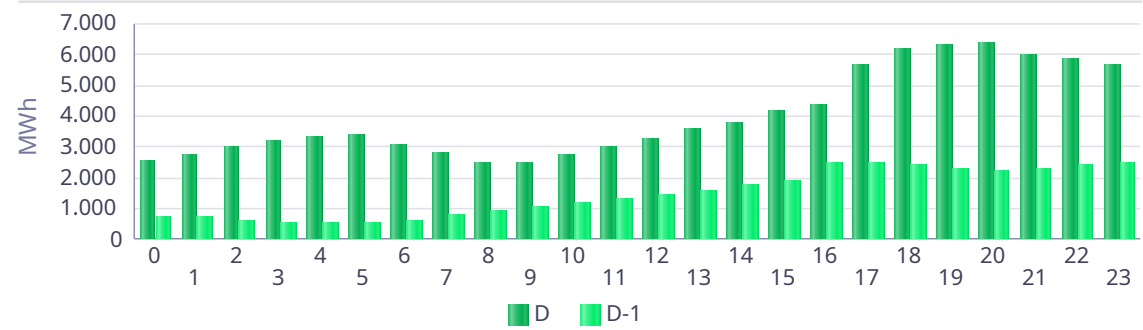

Akarsu KGÜP

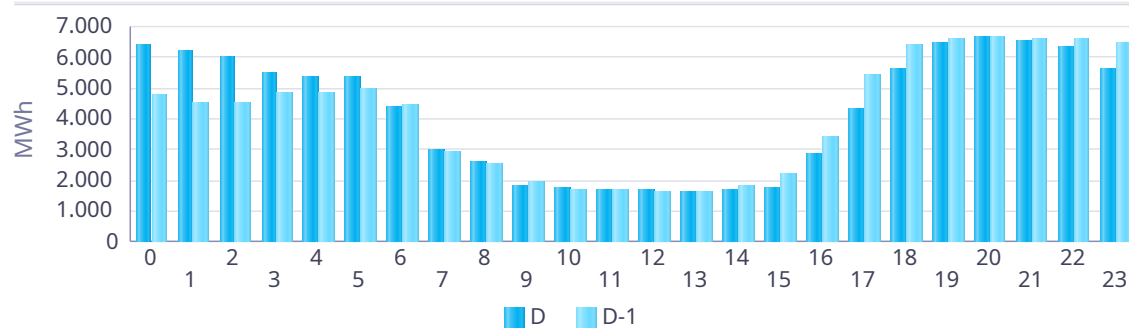

Taş Kömürü - Linyit KGÜP

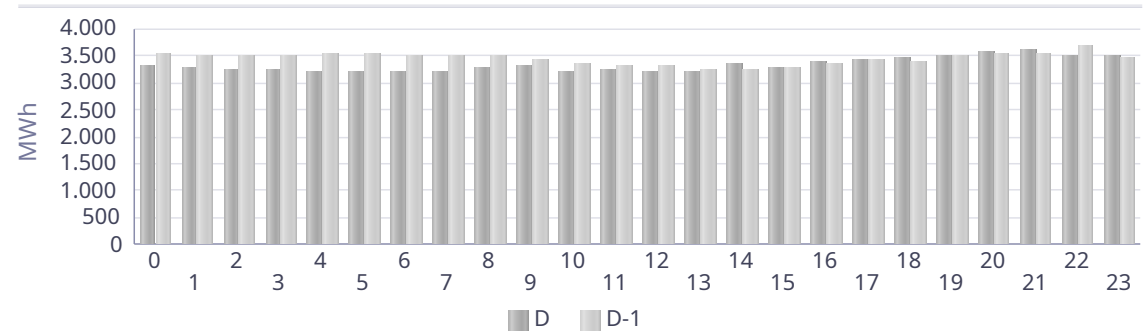

Kaynak Bazında Kümülatif KGÜP Miktarları

Türkiye Elektrik Piyasası Günlük Raporu 12.05.2026

Son 30 Gün Kaynak Tipine Göre KGÜP

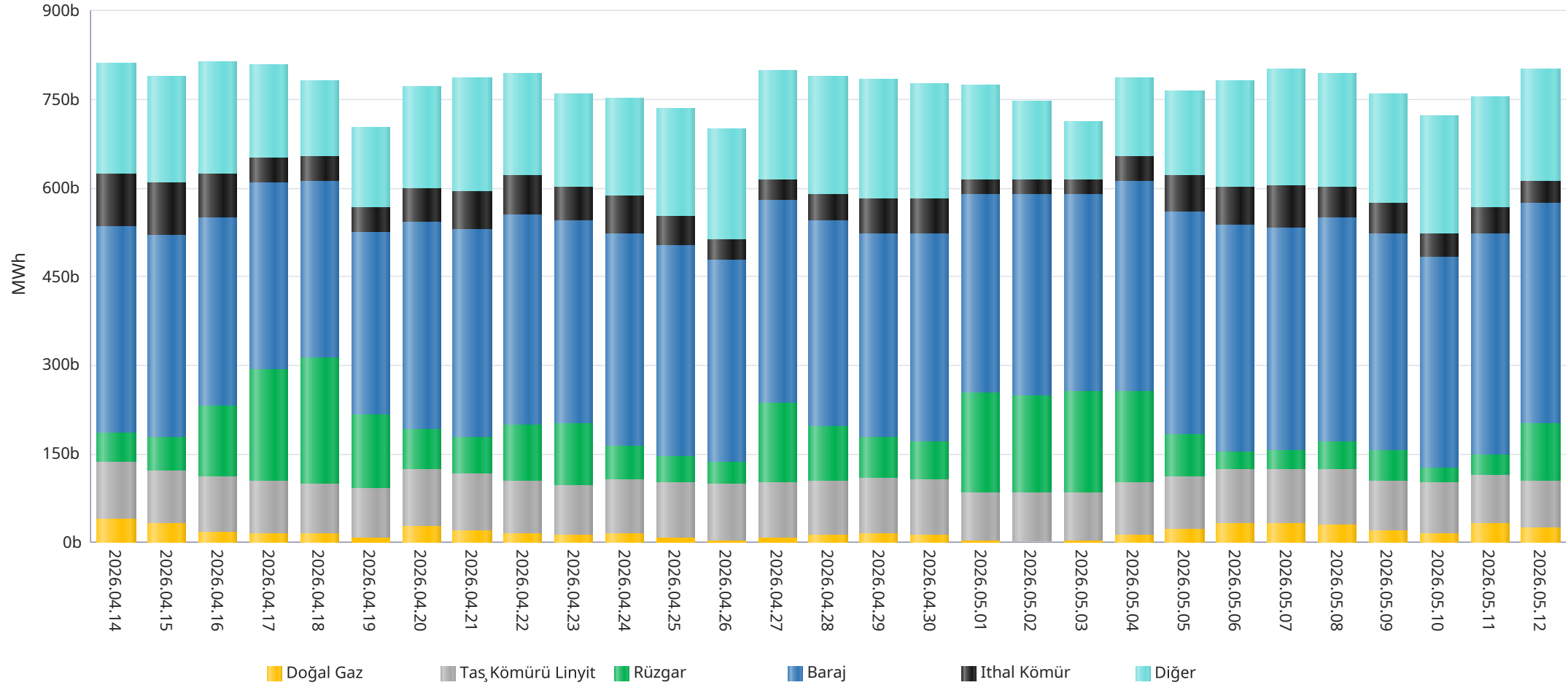

* Diğer sütünü içindeki kaynak tipleri şu şekildedir: Asfaltit, Biogaz, Biokütle, Biokütleden Elde Edilen Gaz(LFG-Çöp Gazı), Fuel Oil, Güneş, Jeotermal, LPG, Motorin, Nafta, Prolitik Oil & Prolitik Gaz, Proses Atık Isısı.

Kaynak Bazında Kümülatif KGÜP Miktarları - Son 30 Günlük

Türkiye Elektrik Piyasası Günlük Raporu 12.05.2026

Doğal Gaz KGÜP

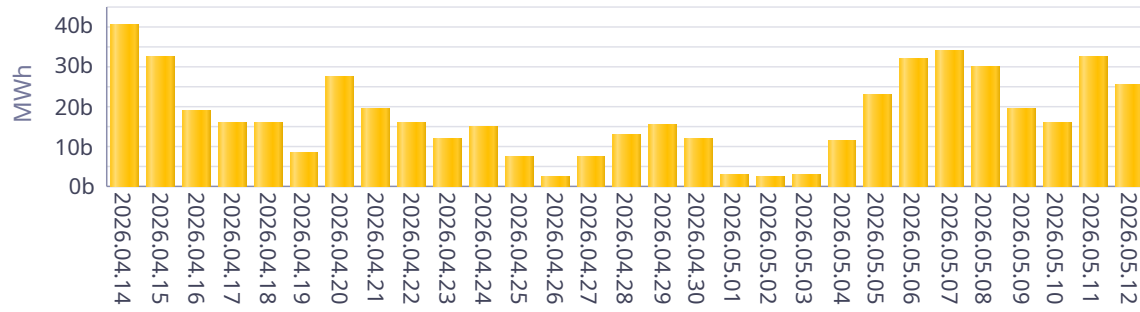

İthal Kömür KGÜP

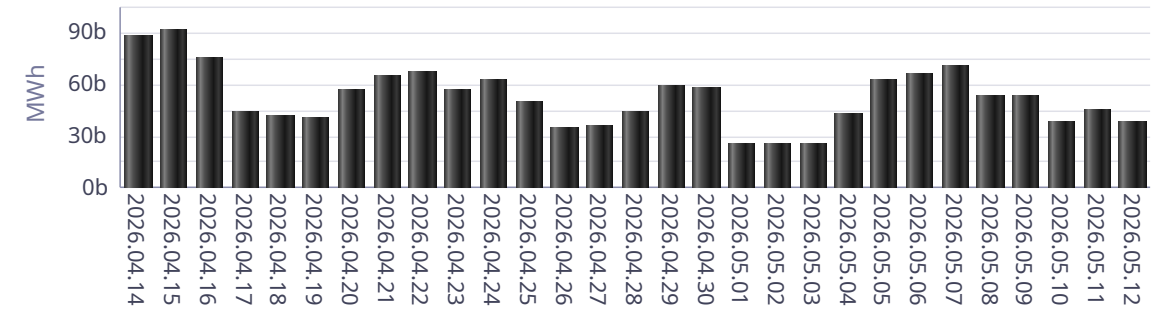

Baraj KGÜP

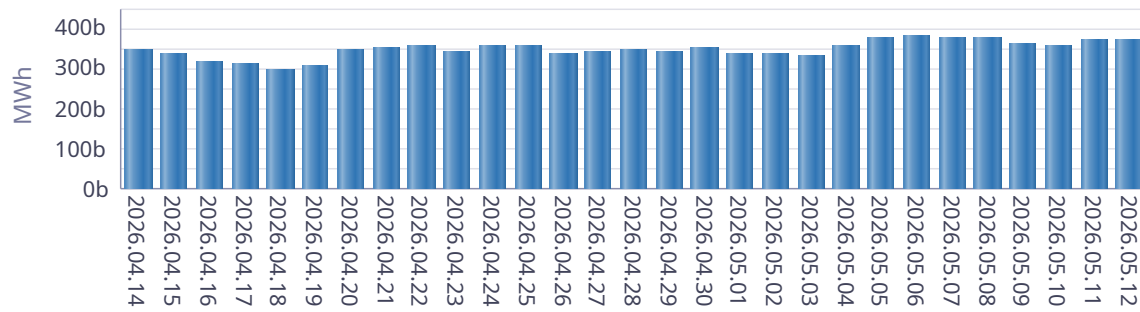

Rüzgar KGÜP

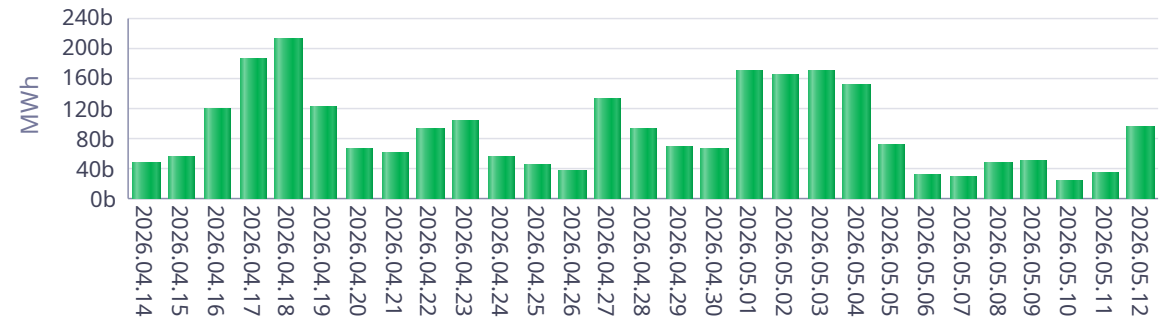

Akarsu KGÜP

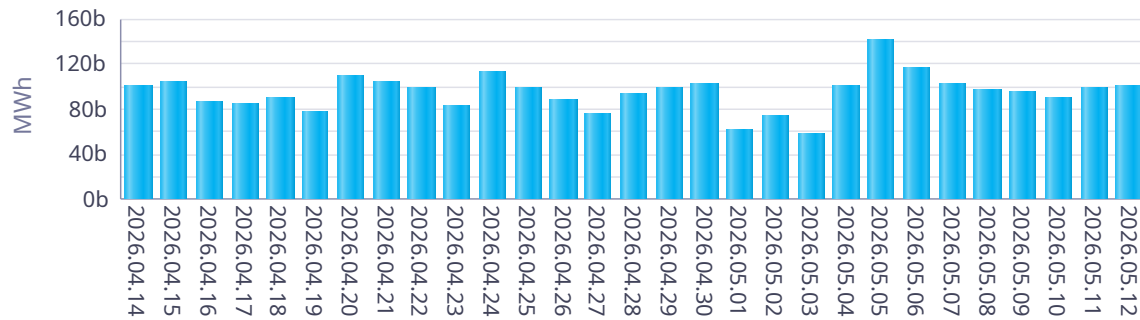

Taş Kömürü - Linyit KGÜP

