

EPIAŞ

ELEKTRİK PİYASASI GÜNLÜK RAPORU

Günlük Özet

Türkiye Elektrik Piyasası Günlük Raporu 13.05.2026

Gün Öncesi Piyasası

	13.05.2026	12.05.2026
PTF Arit. Ortalaması (TL/MWh)	793,08	528,87
Arit. Ortalama Eşleşme Miktarı (MWh)	19.039,21	18.797,94
Arit. Ortalama Fiyattan Bağımsız Satış Miktarı (MWh)	15.016,24	15.417,36
Arit. Ortalama Fiyattan Bağımsız Alış Miktarı (MWh)	16.855,56	17.046,80
Arit. Ortalama İkili Anlaşma Miktarı (MWh)	60.651,05	60.605,88
Göp Toplam Eşleşme Miktarı (MWh)	456.941,10	451.150,60

Gün İçi Piyasası

	13.05.2026	12.05.2026
Ağırlıklı Ortalama Fiyat (TL/MWh)	933,55	587,78
Toplam Eşleşme Miktarı (MWh)	35.930,70	44.246,40
Minimum Eşleşme Fiyatı (TL/MWh)	0,00	0,00
Maksimum Eşleşme Fiyatı (TL/MWh)	4.500,00	4.295,10

Dengeleme Güç Piyasası

	13.05.2026	12.05.2026
SMF Arit. Ortalaması (TL/MWh)	361,64	261,86
Toplam YAL Miktarı (MWh)	81.039,85	81.320,78
Toplam YAT Miktarı (MWh)	98.743,53	103.625,74
0 Kodlu Toplam Talimat Miktarı (MWh)	99.046,53	103.927,84
1 Kodlu Toplam Talimat Miktarı (MWh)	80.736,85	81.018,68
Yerine Getirilen Toplam DGP Talimat Miktarı (MWh)	177.789,05	182.819,67

İşlem Hacmi

	13.05.2026	12.05.2026
Toplam GÖP İşlem Hacmi (TL)	492.141.623,47	294.049.710,80
Toplam GİP İşlem Hacmi (TL)	33.542.958,65	26.007.365,08
Toplam YAL İşlem Hacmi (TL)	350.835.957,99	342.038.137,74
Toplam YAT İşlem Hacmi (TL)	533.203,17	1.108.995,21

* GÖP: Gün Öncesi Piyasası, GİP: Gün İçi Piyasası, DGP: Dengeleme Güç Piyasasını ifade etmektedir.

* Açıklamalar ve kısaltmalar ilgili sayfaların altında yer almaktadır.

Üretim - Tüketim

Türkiye Elektrik Piyasası Günlük Raporu 13.05.2026

Saat	Üretim	İthalat	İhracat	Tüketim
0	35.045	283	520	35.781
1	31.869	276	482	33.934
2	30.825	214	416	32.708
3	30.448	223	431	31.913
4	30.516	215	410	31.828
5	29.000	206	447	31.922
6	27.918	176	425	32.406
7	27.376	179	443	35.283
8	33.204	141	379	41.033
9	35.752	60	321	42.990
10	39.437	109	314	43.263
11	42.588	156	306	44.367
12	41.381	109	275	42.781
13	42.741	152	279	43.026
14	44.561	154	344	43.272
15	44.183	144	323	42.227
16	44.763	115	335	41.862
17	45.887	107	415	41.774
18	42.208	273	560	40.918
19	40.976	355	581	41.375
20	40.231	319	530	43.180
21	39.650	324	565	42.088
22	37.840	329	508	40.225
23	36.414	370	566	38.195
TOPLAM (MWh)	894.813	4.986	10.176	938.353

	Tüketim Miktarı	Saat
Maksimum Tüketim	44.367	11
Minimum Tüketim	31.828	4

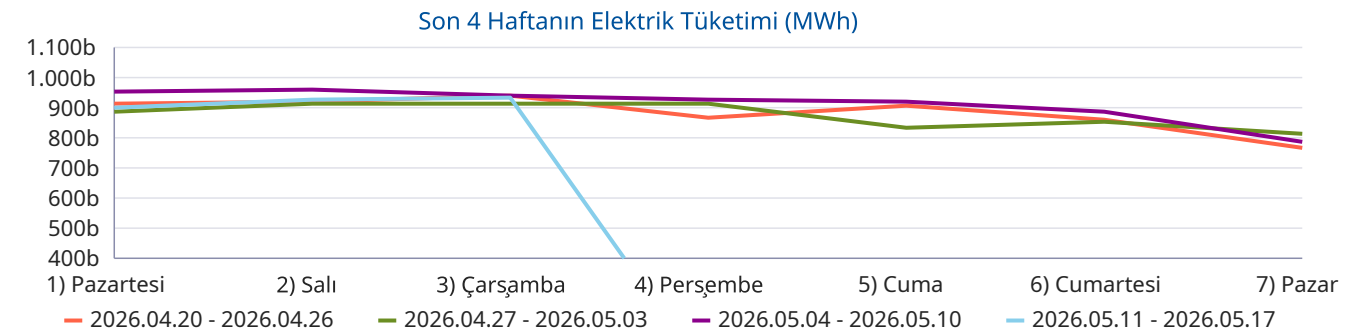
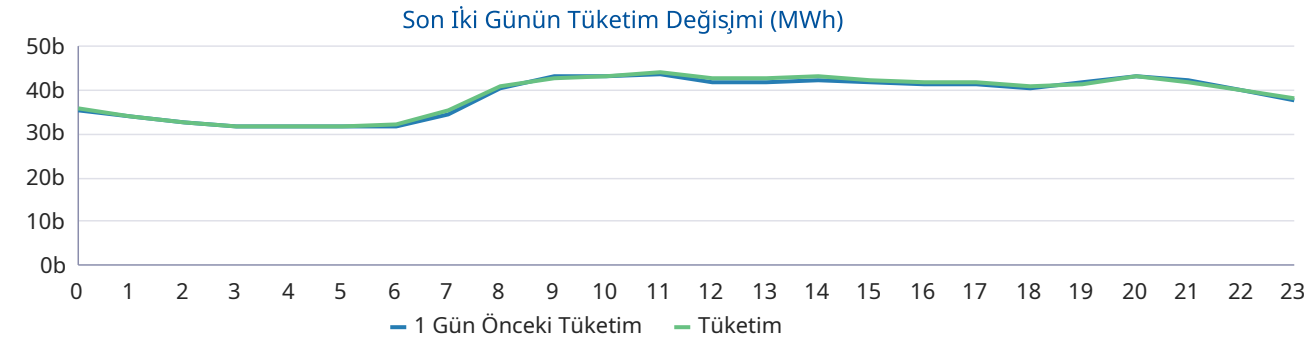
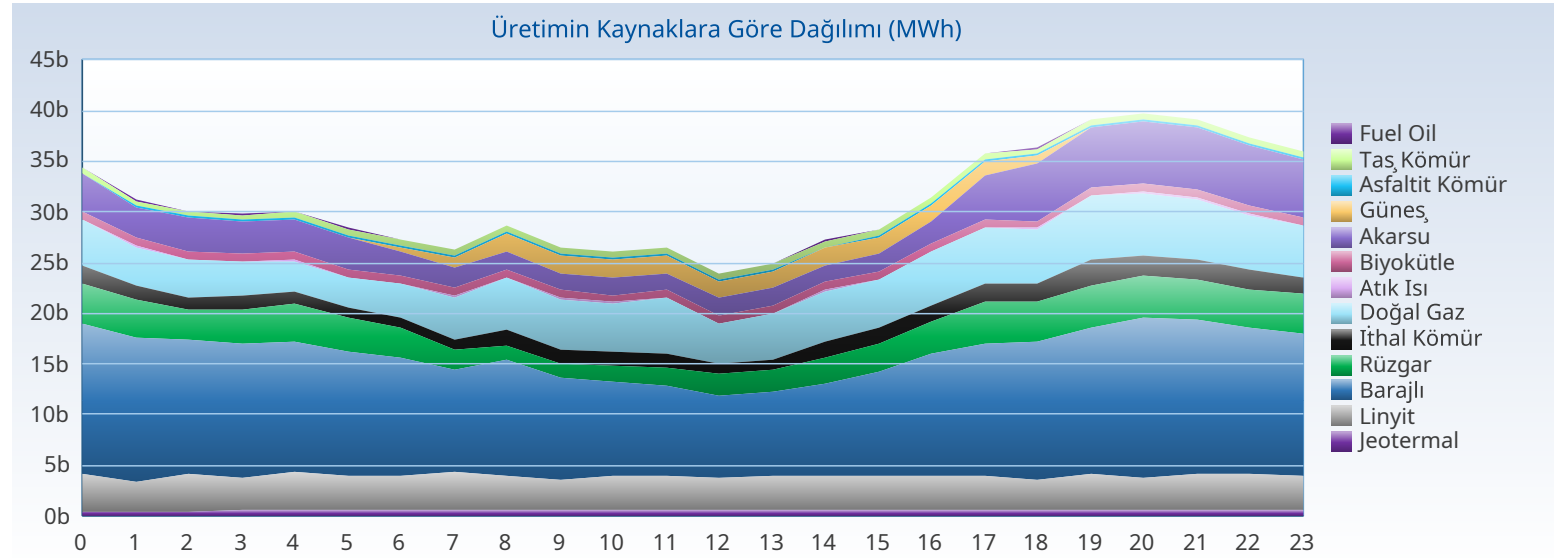

Üretim - Kurulu Güç

Türkiye Elektrik Piyasası Günlük Raporu 13.05.2026

Yakıt Tipi	1 Gün Önceki Üretim	Üretim	Fark
Barajlı	271.571	291.073	19.503
Güneş	146.482	156.398	9.916
Doğal Gaz	105.285	112.657	7.372
Linyit	77.851	81.266	3.415
Akarsu	93.320	79.831	-13.489
Rüzgar	89.837	72.997	-16.840
İthal Kömür	43.307	35.925	-7.383
Jeotermal	25.721	25.807	86
Diğer	35.978	38.859	2.881
Toplam (MWh)	889.352	894.813	5.461

Kuruluş Türü	1 Gün Önceki Üretim	Üretim
SÜ Santralleri	567.140	552.941
EÜAŞ Santralleri	174.790	187.432
Lisanssız Santraller	129.272	137.957
İHD Santralleri	17.874	16.214
YİD Santralleri	275	270
Toplam (MWh)	889.352	894.813

Kuruluş Türü	Kurulu Güç
SÜ Santralleri	76.411
Lisanssız Santraller	24.853
EÜAŞ Santralleri	20.830
İHD Santralleri	3.278
YİD Santralleri	16
Otoprodüktör Santraller	10
Toplam (MW)	125.398

Yakıt Tipi	Kurulu Güç
Güneş	26.757
Doğal Gaz	24.748
Barajlı	23.868
Rüzgar	15.105
İthal Kömür	10.462
Linyit	10.229
Akarsu	8.439
Diğer	5.789
Toplam (MW)	125.398

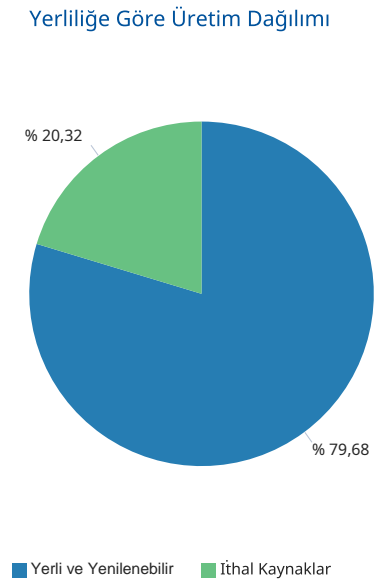
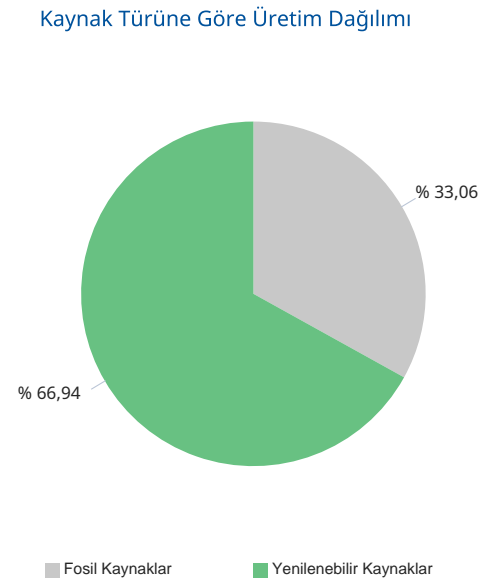
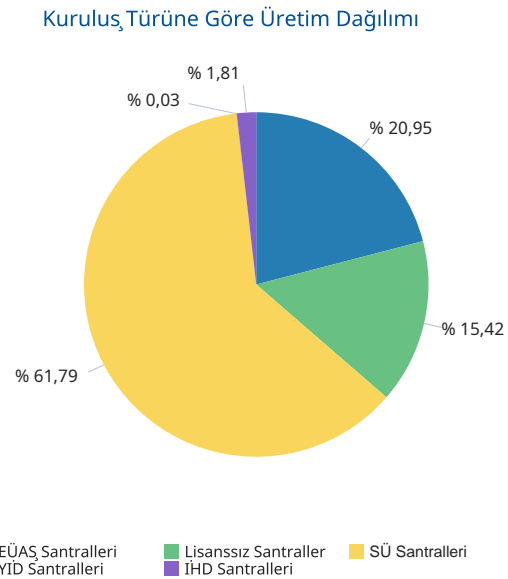
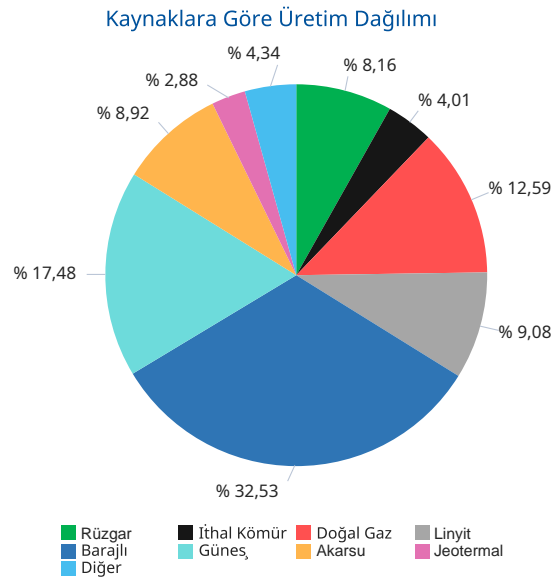

Gerçekleşen üretim ve tüketim değerleri TEİAŞ'ın Yük Tevzi Bilgi Sistemi'nden temin edilmektedir. Değerler güncellenebildiğinden YTBS ekranları ile farklılık gösterebilir.

Gün Öncesi Piyasası

Türkiye Elektrik Piyasası Günlük Raporu 13.05.2026

Saat	PTF	SMF	Sistem Yönü
0	200,00	800,00	↑ Enerji Açığı
1	190,00	2.000,00	↑ Enerji Açığı
2	199,00	2.107,70	↑ Enerji Açığı
3	190,00	1.498,00	↑ Enerji Açığı
4	190,00	50,00	↓ Enerji Fazlası
5	199,01	16,00	↓ Enerji Fazlası
6	171,00	0,00	↓ Enerji Fazlası
7	150,00	2,23	↓ Enerji Fazlası
8	50,00	2,23	↓ Enerji Fazlası
9	0,00	0,00	↓ Enerji Fazlası
10	0,00	0,00	↓ Enerji Fazlası
11	0,00	0,00	↓ Enerji Fazlası
12	0,00	0,00	↓ Enerji Fazlası
13	0,00	0,00	↓ Enerji Fazlası
14	0,00	0,00	↓ Enerji Fazlası
15	0,00	0,00	↓ Enerji Fazlası
16	170,99	0,00	↓ Enerji Fazlası
17	303,99	800,00	↑ Enerji Açığı
18	730,00	151,00	↓ Enerji Fazlası
19	4.100,00	150,00	↓ Enerji Fazlası
20	4.490,01	500,00	↓ Enerji Fazlası
21	4.300,01	500,00	↓ Enerji Fazlası
22	2.199,99	100,00	↓ Enerji Fazlası
23	1.200,00	2,23	↓ Enerji Fazlası
Ort	793,08	361,64	

	PTF Arit. Ort.	PTF Ağır. Ort.	SMF Arit. Ort.	SMF Ağır. Ort.
Tüm Gün (0-23)	793,08	1.077,05	361,64	274,15
Gündüz (06-16)	49,27	51,48	0,41	
Puant (17-21)	2.784,80	3.129,91	420,20	
Gece (22-05)	571,00	664,40	821,74	

*Değerlerin birimi TL/MWh 'tır

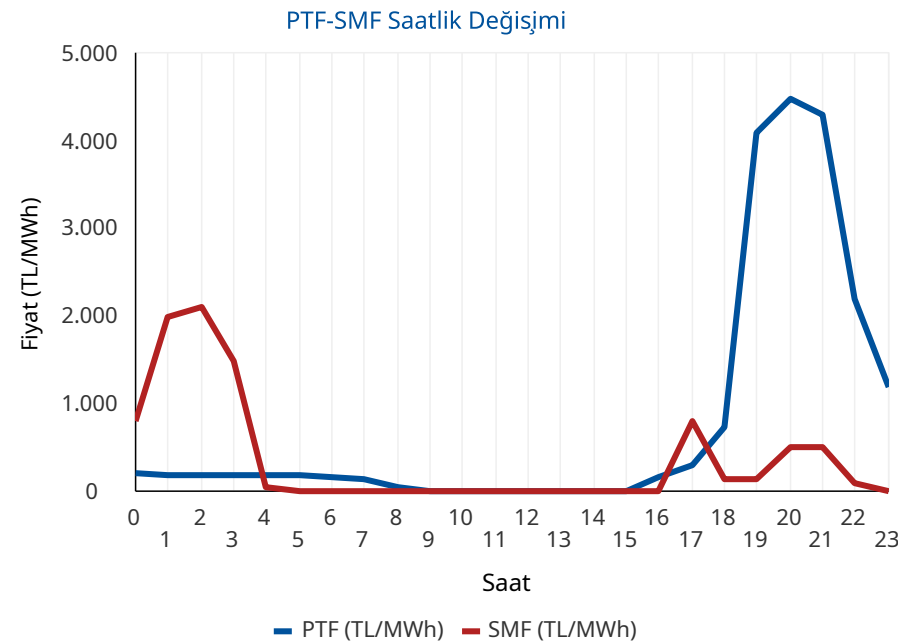

	Saat	Fiyat
PTF Maks Fiyat	20	4.490,01
PTF Min Fiyat	9-10-11-12-13-14-15	0,00
SMF Maks Fiyat	2	2.107,70
SMF Min Fiyat	6-9-10-11-12-13-14-15-16	0,00

*Değerlerin birimi TL/MWh 'tır

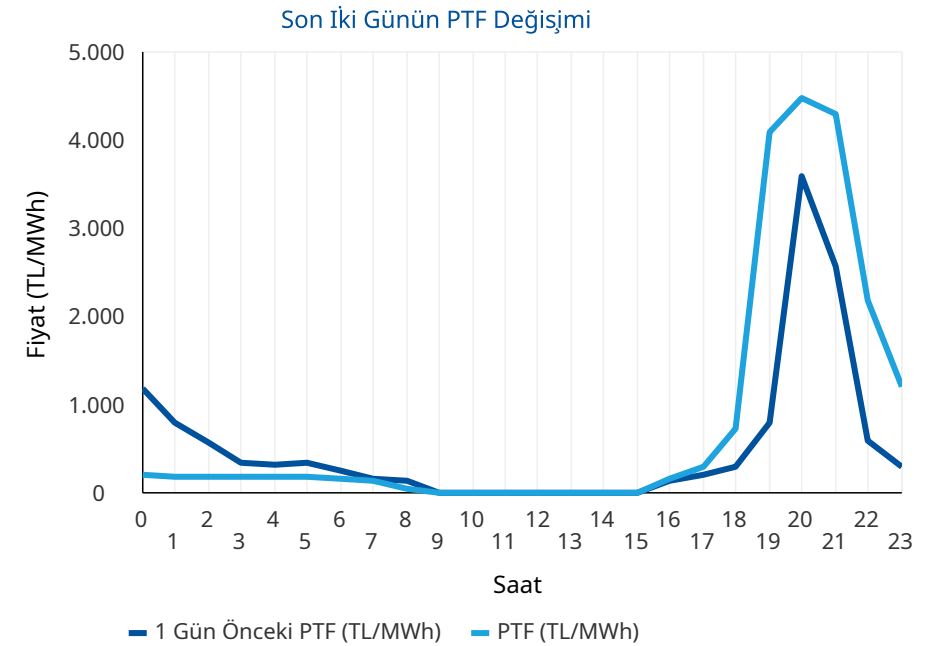

* PTF: Piyasa Takas Fiyatının kısaltmasıdır. SMF: Sistem Marjinal Fiyatının kısaltmasıdır. Raporda geçen fiyatların birimi TL/MWh, miktarların birimi MWh'tir.

Gün Öncesi Piyasası

Türkiye Elektrik Piyasası Günlük Raporu 13.05.2026

Aylık PTF Ortalamaları

	2023	2024	2025	2026
01 - Ocak	3.431,49	1.942,90	2.508,80	2.894,92
02 - Şubat	2.802,71	1.957,68	2.478,28	2.078,20
03 - Mart	2.126,22	2.190,11	2.183,83	1.620,32
04 - Nisan	1.770,82	1.764,04	2.452,67	921,06
05 - Mayıs	1.907,28	2.047,32	2.458,15	673,04
06 - Haziran	1.623,92	2.095,23	2.202,23	
07 - Temmuz	1.977,40	2.588,83	2.965,16	
08 - Ağustos	2.251,01	2.574,15	2.939,24	
09 - Eylül	2.006,84	2.395,78	2.729,02	
10 - Ekim	2.249,84	2.335,71	2.739,50	
11 - Kasım	2.066,91	2.463,14	2.784,10	
12 - Aralık	2.075,00	2.446,22	2.973,04	
Ortalama	2.190,79	2.233,42	2.617,83	1.637,51

Dönemlik PTF Ortalamaları

	2023	2024	2025	2026
1. Çeyrek	2.786,28	2.031,83	2.387,37	2.201,80
2. Çeyrek	1.768,88	1.969,72	2.371,97	842,14
3. Çeyrek	2.079,19	2.520,93	2.879,42	
4. Çeyrek	2.131,27	2.414,50	2.832,74	
Birinci 6 Ay	2.274,76	2.000,77	2.379,63	1.755,35
İkinci 6 Ay	2.105,23	2.467,72	2.856,08	

Son 30 Günün PTF-SMF Değişimi

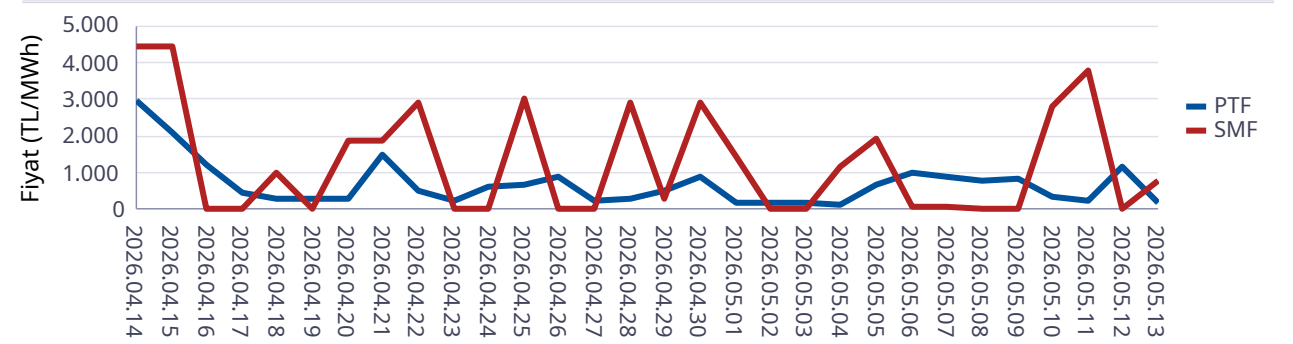

Son 12 Ayın PTF-SMF Değişimi

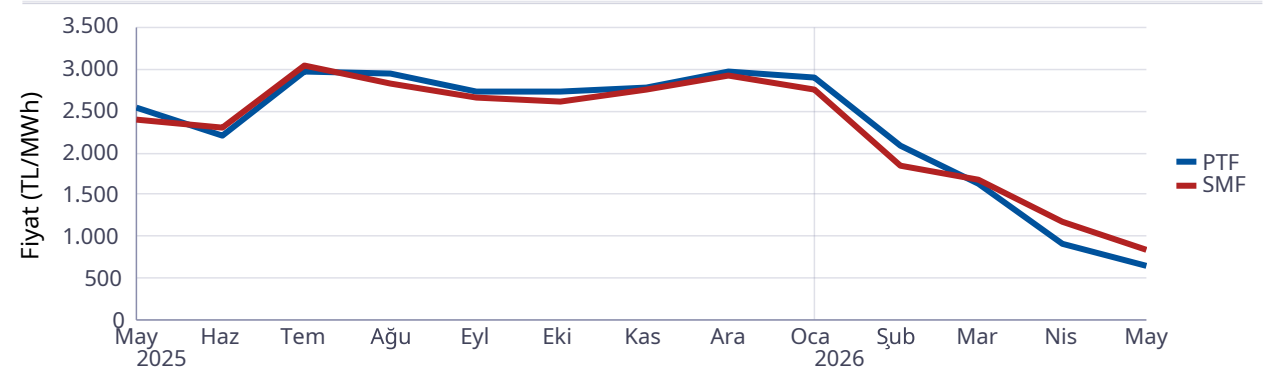

Gün Öncesi Piyasası

Türkiye Elektrik Piyasası Günlük Raporu 13.05.2026

Saat	Fiyattan Bağımsız Satış Miktarı	Eşleşme Miktarı	Fiyattan Bağımsız Alış Miktarı
0	13.192	17.520	15.425
1	12.917	17.617	15.131
2	13.003	17.320	15.079
3	12.905	17.319	14.978
4	12.786	17.308	14.929
5	12.309	17.040	14.886
6	12.333	16.909	14.194
7	14.233	16.904	13.736
8	15.841	16.976	13.562
9	17.619	16.819	13.834
10	19.228	16.356	13.580
11	20.034	16.892	14.095
12	20.477	15.412	12.628
13	20.033	15.837	12.961
14	18.909	16.391	13.387
15	17.692	16.616	13.360
16	15.886	18.614	15.588
17	14.612	18.638	16.899
18	13.718	19.112	17.983
19	12.919	28.122	27.503
20	12.685	28.476	28.085
21	12.615	27.800	27.338
22	12.353	23.771	23.068
23	12.092	23.172	22.304
Ort	15.016	19.039	16.856

*Değerlerin birimi MWh 'tır

* Fiyattan Bağımsız Satış Miktarı: 0 TL/MWh'deki satış teklif miktarlarının toplamıdır.

* Fiyattan Bağımsız Alış Miktarı: GÖP maksimum fiyatındaki alış teklif miktarlarının toplamıdır.

Fiyattan Bağımsız Tekliflerin Piyasaya Etkisi

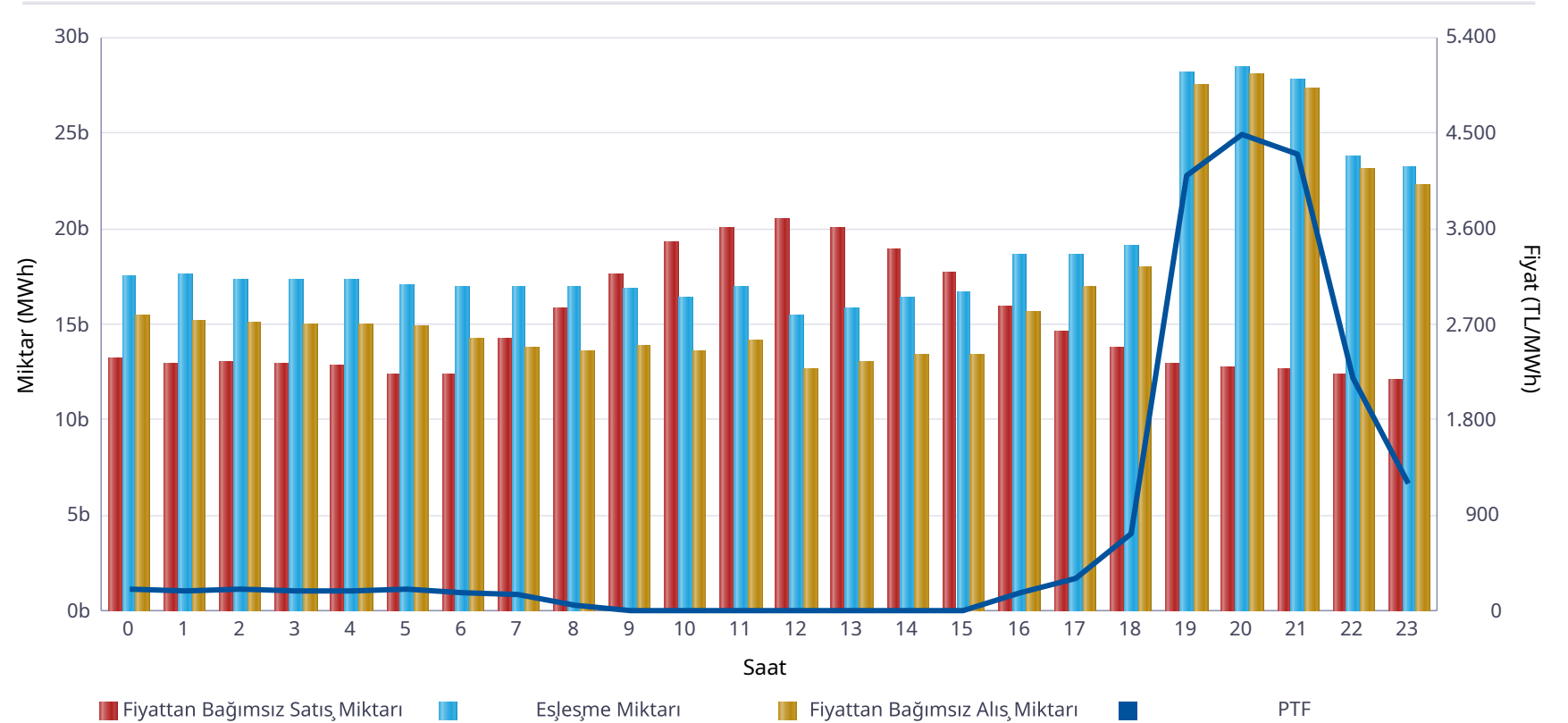

	Miktar
Tüm Gün (00-23)	19.039
Gece (22-05)	18.883
Gündüz (06-16)	16.702
Puant (17-21)	24.430

*Değerlerin birimi MWh 'tır

	Miktar	Tarih	Saat
Günlük Minimum Eşleşme Miktarı	15.412	13.05.2026	12
Günlük Maximum Eşleşme Miktarı	28.476	13.05.2026	20

*Değerlerin birimi MWh 'tır

Gün Öncesi Piyasası

Son 30 Günün Eşleşme Miktarı Değişimi

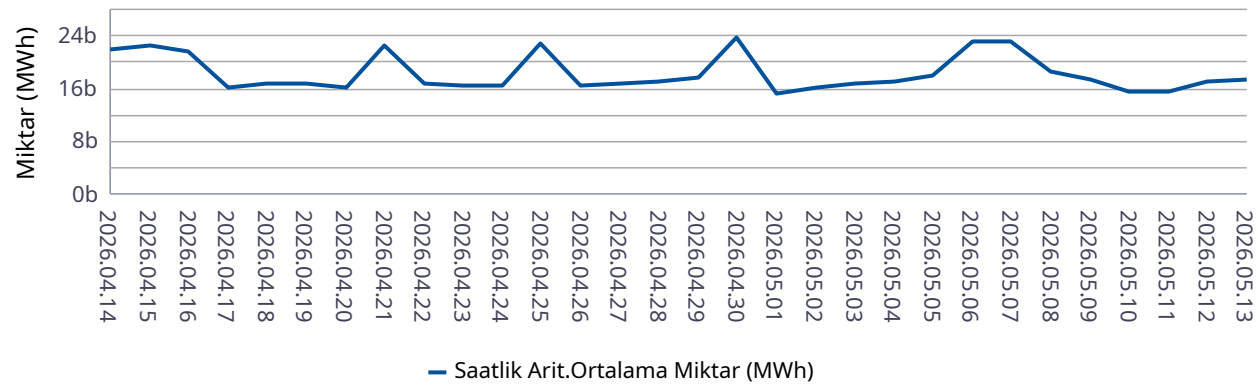

Son 12 Ayın Eşleşme Miktarı Değişimi

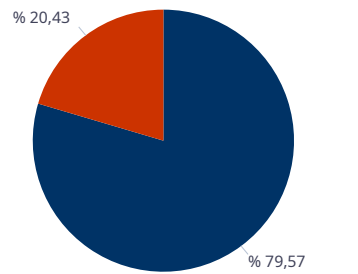
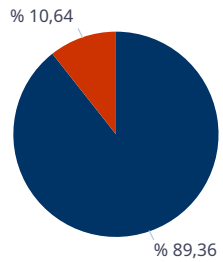
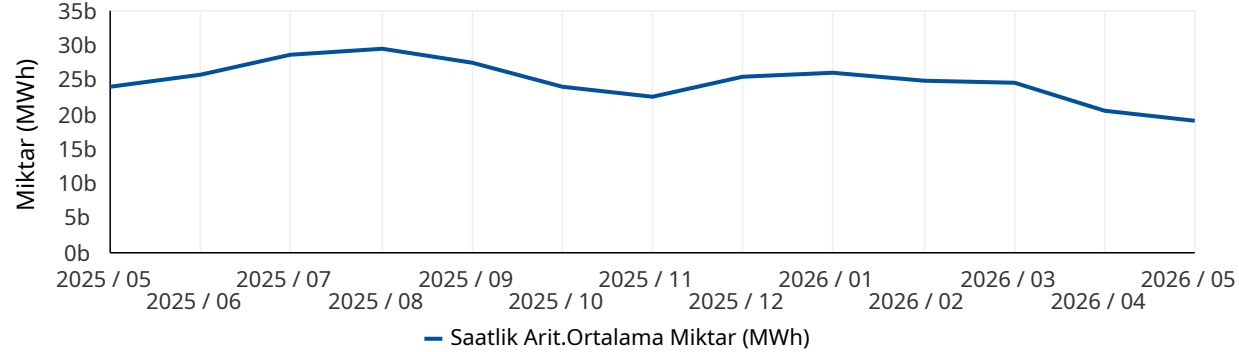

■ Eşleşen Saatlik Miktar ■ Eşleşen Blok Miktar

■ Eşleşen Blok Satış Miktarı ■ Eşleşen Blok Alış Miktarı

* Değerlerin birimi MWh'tır.

* Değerlerin birimi MWh'tır.

Türkiye Elektrik Piyasası Günlük Raporu 13.05.2026

	Eşleşme Miktarı	Gün	Saat
Aylık Minimum	11.985	10.05.2026	9
Aylık Maksimum	30.611	06.05.2026	20

* Değerlerin birimi MWh'tır.

* Tablodaki değerler içinde bulunulan ayın değerlerini kapsamaktadır.

	Eşleşme Miktarı	Gün	Saat
Yıllık Minimum	11.985	10.05.2026	9
Yıllık Maksimum	32.624	12.01.2026	13

* Değerlerin birimi MWh'tır.

* Tablodaki değerler içinde bulunulan yılın değerlerini kapsamaktadır.

	Blok Eşleşme Miktarı	Saatlik Eşleşme Miktarı
Aylık	3.076.114	25.846.766
Yıllık	74.400.444	367.697.078

* Değerlerin birimi MWh'tır.

* Tablodaki değerler içinde bulunulan yılın değerlerini kapsamaktadır.

	Blok Alış Miktarı	Blok Satış Miktarı
Aylık	628.540	2.447.574
Yıllık	5.994.419	68.406.025

* Değerlerin birimi MWh'tır.

* Tablodaki değerler içinde bulunulan ayın değerlerini kapsamaktadır.

Gün İçi Piyasası

Türkiye Elektrik Piyasası Günlük Raporu 13.05.2026

Saat	Eşleşme Miktarı
0	1.281
1	1.489
2	1.536
3	1.514
4	1.437
5	1.438
6	1.403
7	1.083
8	971
9	962
10	642
11	1.039
12	897
13	839
14	1.132
15	1.438
16	2.073
17	2.194
18	2.376
19	2.013
20	2.805
21	2.169
22	1.640
23	1.559
Ort.	1.497

Teklif Edilen Alış Miktarı (MWh)	Teklif Edilen Satış Miktarı (MWh)
63.766	78.857

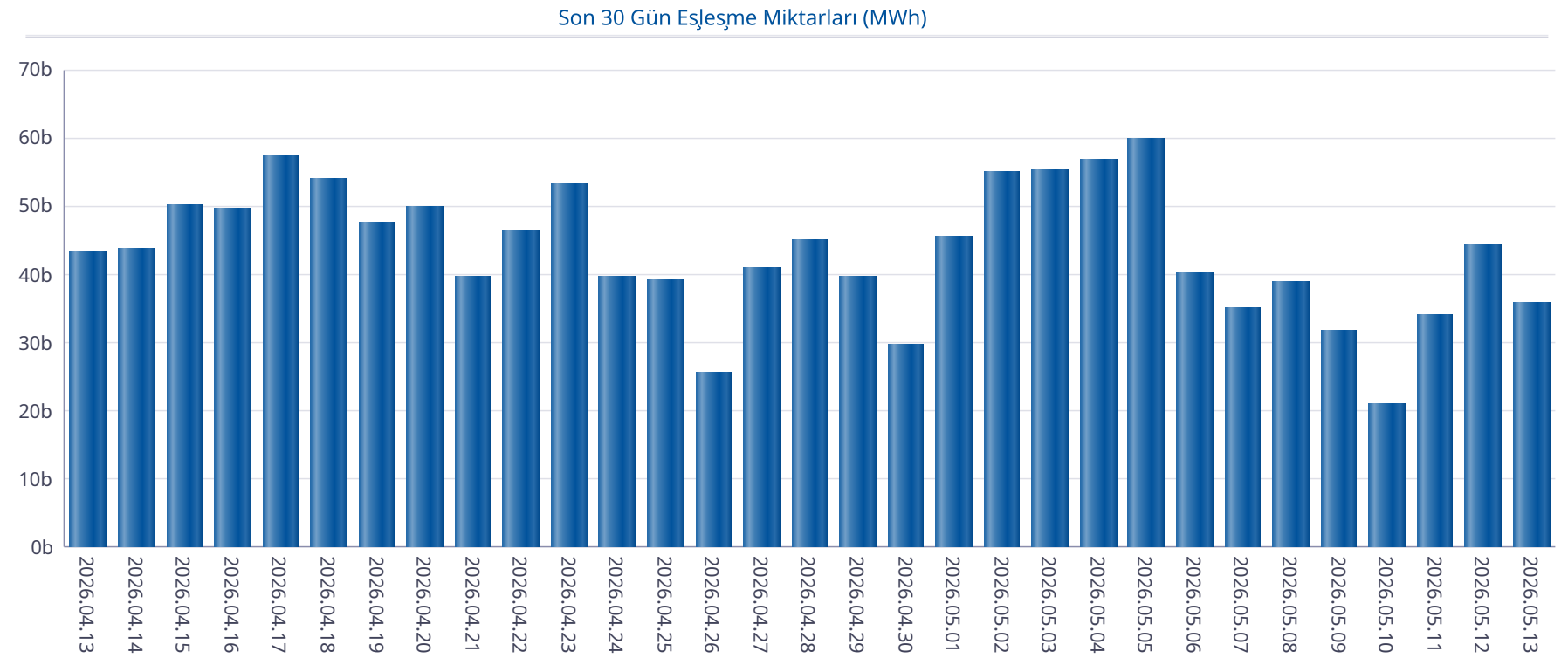

Gün İçi Piyasası

Türkiye Elektrik Piyasası Günlük Raporu 13.05.2026

Saat	PTF	SMF	Pozitif Dengesizlik Fiyatı	Negatif Dengesizlik Fiyatı	Saatlik Kontrat AOF
0	200,00	800,00	194,00	848,00	261,21
1	190,00	2.000,00	184,30	2.120,00	214,36
2	199,00	2.107,70	193,03	2.234,16	304,89
3	190,00	1.498,00	184,30	1.587,88	344,10
4	190,00	50,00	-106,00	195,70	325,53
5	199,01	16,00	-106,00	204,98	511,09
6	171,00	0,00	-106,00	176,13	182,04
7	150,00	2,23	-106,00	154,50	116,84
8	50,00	2,23	-106,00	154,50	98,18
9	0,00	0,00	-106,00	154,50	0,00
10	0,00	0,00	-106,00	154,50	0,00
11	0,00	0,00	-106,00	154,50	0,00
12	0,00	0,00	-106,00	154,50	0,00
13	0,00	0,00	-106,00	154,50	0,00
14	0,00	0,00	-106,00	154,50	0,00
15	0,00	0,00	-106,00	154,50	0,60
16	170,99	0,00	-106,00	176,12	125,21
17	303,99	800,00	294,87	848,00	176,83
18	730,00	151,00	141,94	751,90	550,11
19	4.100,00	150,00	141,00	4.223,00	3.226,31
20	4.490,01	500,00	470,00	4.624,71	4.050,79
21	4.300,01	500,00	470,00	4.429,01	3.707,06
22	2.199,99	100,00	-106,00	2.265,99	897,30
23	1.200,00	2,23	-106,00	1.236,00	572,69
Ort.	793,08	361,64	28,48	1.138,00	652,71

Min. Miktarlı Eşleşme	Maks. Miktarlı Eşleşme	Min. Fiyatlı Eşleşme	Maks. Fiyatlı Eşleşme
0,1 MWh - 4500,00 TL/MWh	190,0 MWh - 0,00 TL/MWh	3129,7 MWh - 0,00 TL/MWh	0,1 MWh - 4500,00 TL/MWh

Son 30 Günün PTF-SMF-AOF Grafiği

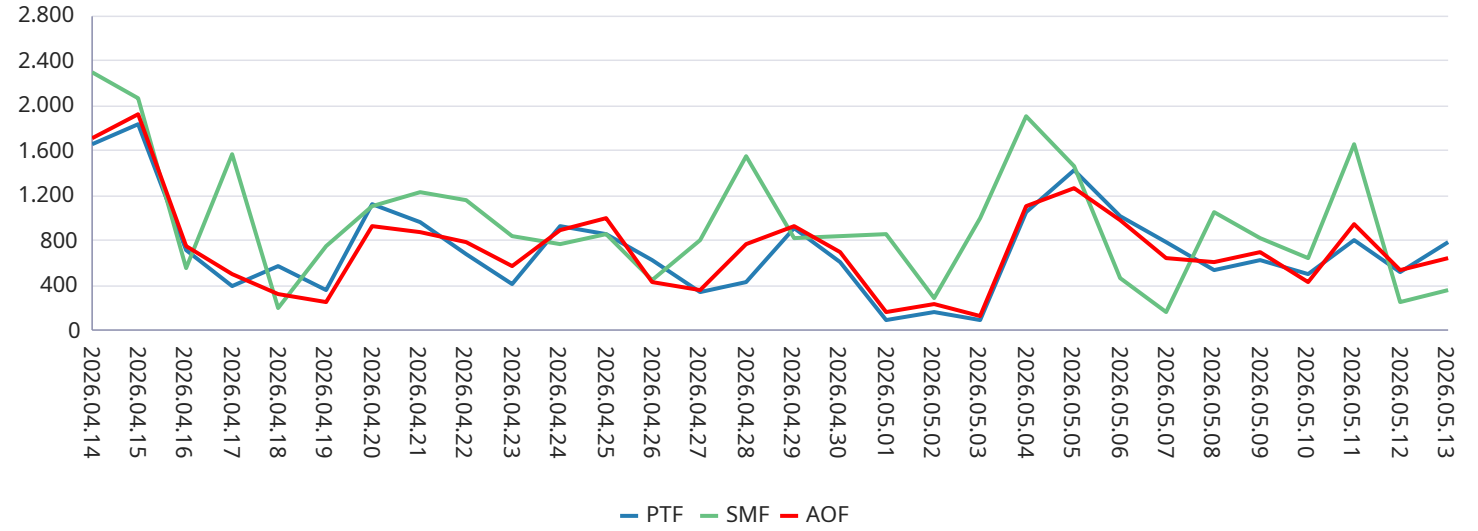

GİP AOF'nin PTF'den Farkı

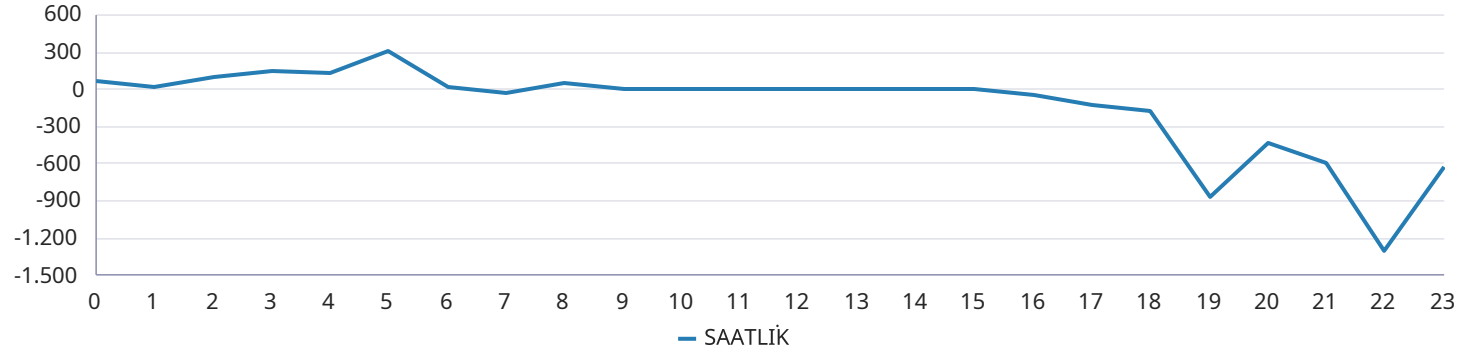

Yan Hizmetler Piyasası

Saat	PFK Fiyatı	PFK Rezerv	SFK Fiyatı	SFK Rezerv
0	7.029,80	296,50	5.000,00	935,00
1	7.029,80	296,50	5.000,00	935,00
2	7.029,80	296,50	5.000,00	935,00
3	7.209,00	296,50	3.250,00	807,00
4	7.209,00	296,50	3.250,00	807,00
5	7.209,00	296,50	3.250,00	807,00
6	7.209,00	296,50	3.250,00	807,00
7	2.730,00	309,50	3.061,00	1.024,00
8	2.730,00	309,50	3.061,00	1.024,00
9	2.730,00	309,50	3.061,00	1.024,00
10	2.730,00	309,50	3.061,00	1.024,00
11	2.815,00	309,50	1.000,00	954,00
12	2.815,00	309,50	1.000,00	954,00
13	2.815,00	309,50	1.000,00	954,00
14	2.815,00	309,50	1.000,00	954,00
15	2.435,00	309,50	2.969,90	1.109,00
16	2.435,00	309,50	2.969,90	1.109,00
17	2.435,00	309,50	2.969,90	1.109,00
18	2.517,20	296,50	2.500,00	959,00
19	2.517,20	296,50	2.500,00	959,00
20	2.517,20	296,50	2.500,00	959,00
21	2.399,96	348,50	2.999,00	953,00
22	2.399,96	348,50	2.999,00	953,00
23	2.399,96	348,50	2.999,00	953,00
Ort.	3.923,41	308,96	2.902,11	958,67

Türkiye Elektrik Piyasası Günlük Raporu 13.05.2026

Son 30 Gün Ağırlıklı Ortalama PFK Fiyatı

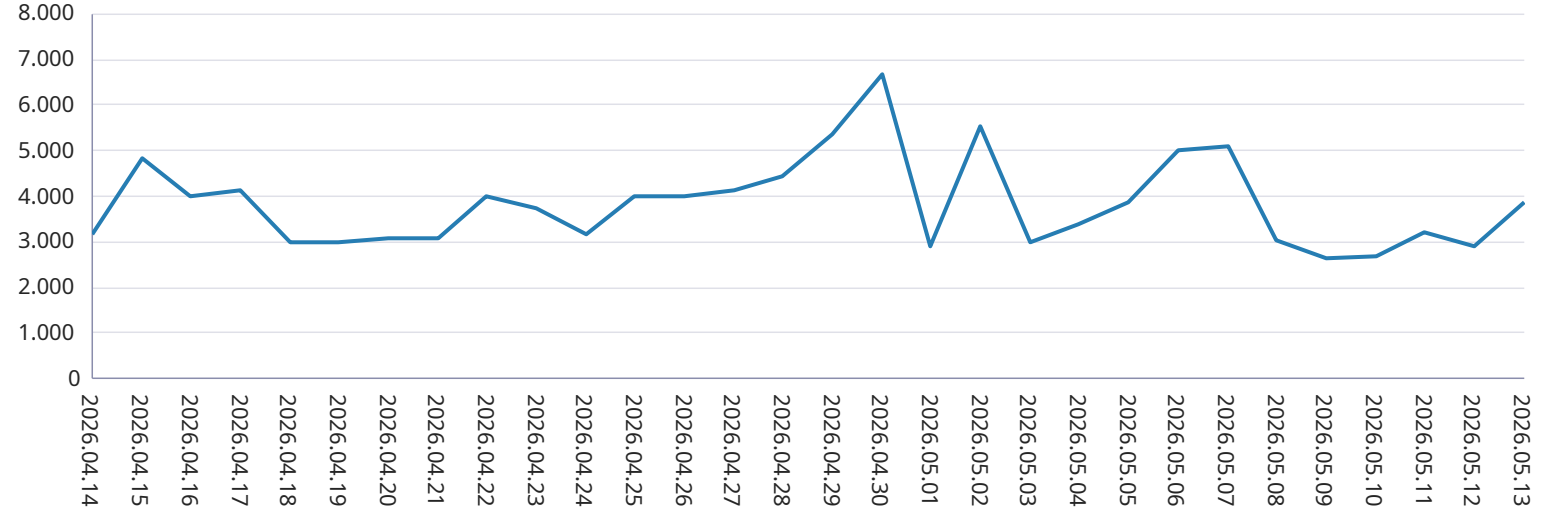

Son 30 Gün Ağırlıklı Ortalama SFK Fiyatı

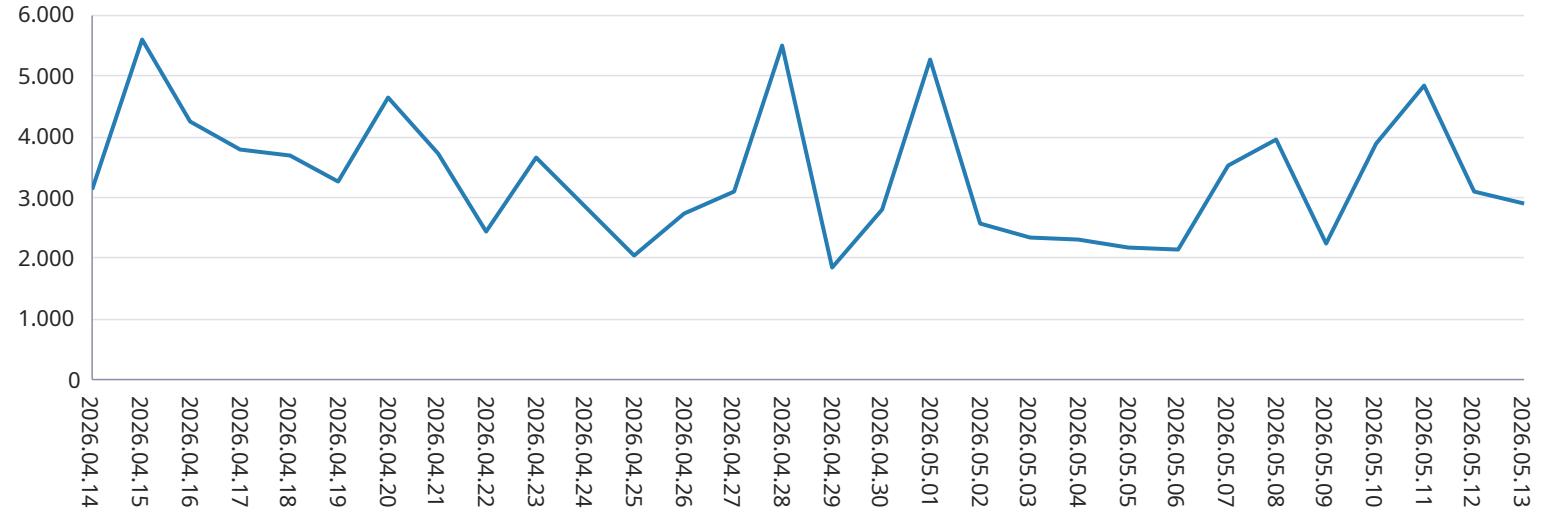

Dengeleme Güç Piyasası

Türkiye Elektrik Piyasası Günlük Raporu 13.05.2026

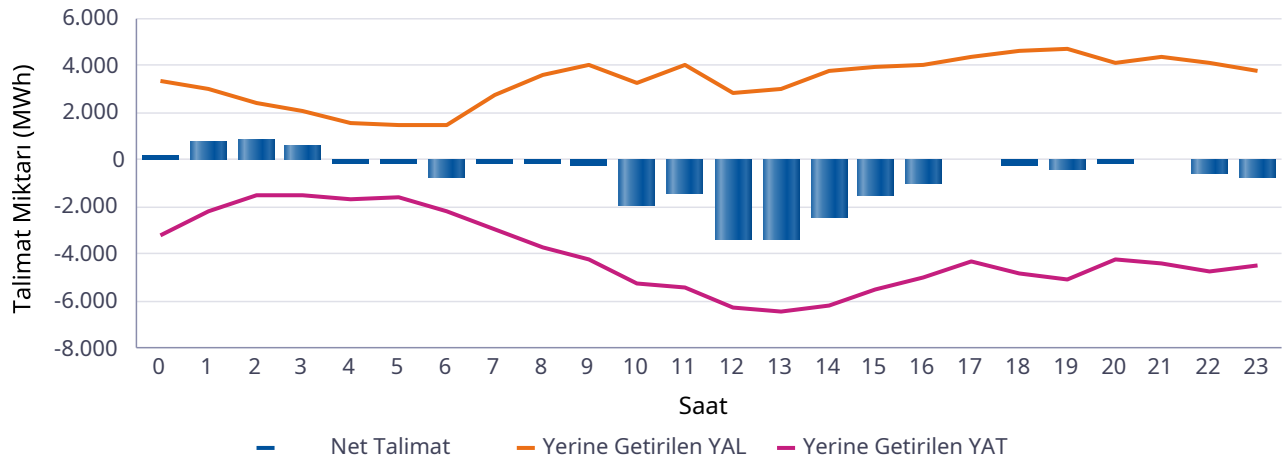
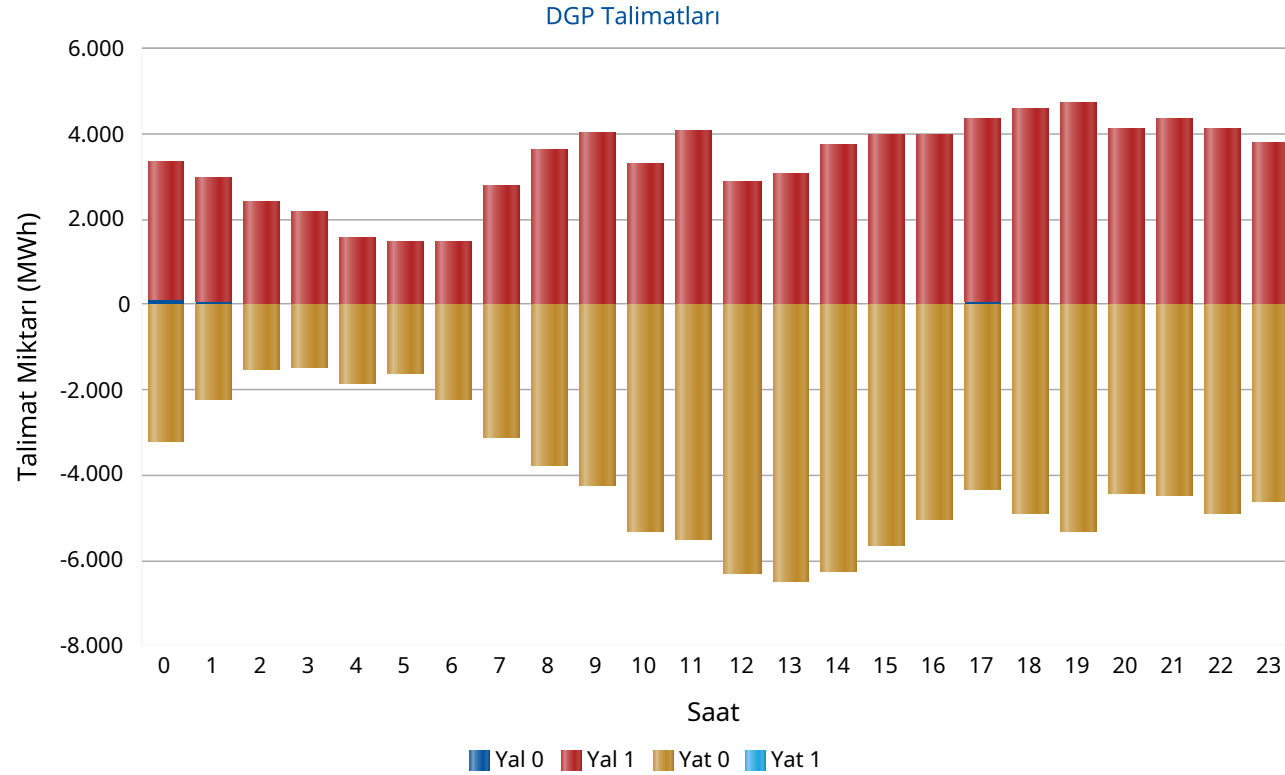

Saat	Net Talimat	YAL 0	YAL1	YAT 0	YAT1	Yerine Getirilen YAL	Yerine Getirilen YAT
0	160	112	3.252	3.206	0	3.364	3.204
1	766	68	2.905	2.208	0	2.973	2.207
2	914	0	2.424	1.510	0	2.424	1.510
3	583	0	2.160	1.486	0	2.068	1.485
4	-113	0	1.553	1.860	0	1.553	1.666
5	-136	0	1.460	1.610	0	1.460	1.596
6	-705	0	1.460	2.250	0	1.460	2.165
7	-158	0	2.780	3.135	0	2.780	2.938
8	-115	0	3.609	3.788	0	3.603	3.718
9	-201	0	4.030	4.248	0	4.009	4.210
10	-1.962	0	3.307	5.298	0	3.292	5.254
11	-1.408	0	4.067	5.506	0	4.055	5.463
12	-3.393	0	2.885	6.321	0	2.885	6.278
13	-3.397	0	3.050	6.491	0	3.050	6.447
14	-2.447	0	3.750	6.236	0	3.743	6.189
15	-1.541	0	4.000	5.642	0	3.986	5.527
16	-989	0	4.018	5.034	0	4.010	4.999
17	59	84	4.280	4.318	0	4.362	4.303
18	-232	0	4.602	4.884	0	4.599	4.831
19	-395	39	4.700	5.310	0	4.722	5.117
20	-132	0	4.136	4.416	0	4.118	4.251
21	-19	0	4.357	4.487	0	4.339	4.358
22	-604	0	4.153	4.886	0	4.153	4.757
23	-715	0	3.798	4.612	0	3.798	4.512
Top.	-16.177	303	80.737	98.744	0	80.806	96.983

* Değerlerin birimi MWh'tır

* YAL: Yük alma yönünde verilen talimatları, YAT: Yük atma yönünde verilen talimatları, 0 kodlu talimatlar: Sistemin arz-talep dengesini sağlamak için verilen talimatları, 1 kodlu talimatlar: Sistem kısıtlarının giderilmesi ve acil durumlar için verilen talimatları, Net Talimat: Yerine getirilen YAL miktarı ile yerine getirilen YAT miktarının farkıdır.

Piyasa Miktarı

İkili Anlaşma Miktar Dağılımı

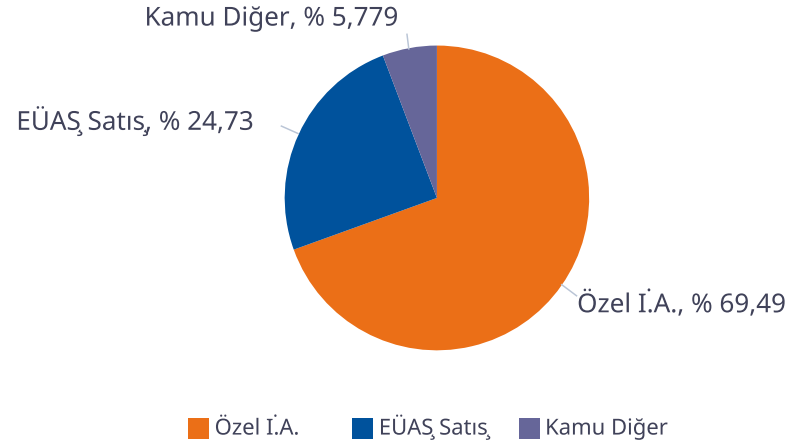

Piyasa Miktar Dağılımı

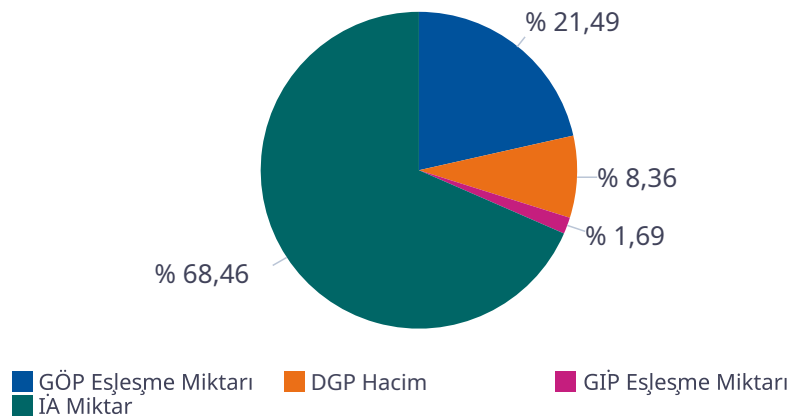

Türkiye Elektrik Piyasası Günlük Raporu 13.05.2026

Saat	TOPLAM İA	Özel İ.A.	EÜAŞ Satış	Kamu Diğer	GÖP Eşleşme Miktarı	GİP Eşleşme Miktarı	DGP Miktar	Toplam Piyasa Miktarı
0	58.221	40.609	14.106	3.505,2	17.520	1.281,00	6.568	83.590
1	56.186	40.344	12.338	3.505,2	17.617	1.489,30	5.181	80.474
2	55.416	40.406	11.505	3.505,2	17.320	1.535,60	3.934	78.205
3	55.068	40.406	11.157	3.505,2	17.319	1.514,00	3.553	77.453
4	54.935	40.420	11.009	3.505,2	17.308	1.437,30	3.219	76.900
5	54.192	40.380	10.308	3.505,2	17.040	1.438,00	3.056	75.726
6	53.916	39.884	10.527	3.505,2	16.909	1.403,00	3.625	75.853
7	57.025	41.494	12.026	3.505,2	16.904	1.082,70	5.718	80.729
8	59.122	41.410	14.206	3.505,2	16.976	971,40	7.322	84.390
9	62.163	42.812	15.846	3.505,2	16.818	962,00	8.219	88.162
10	64.095	44.235	16.355	3.505,2	16.354	641,70	8.546	89.637
11	65.661	45.018	17.138	3.505,2	16.892	1.039,40	9.518	93.111
12	65.420	45.324	16.591	3.505,2	15.412	897,30	9.163	90.892
13	64.813	44.937	16.371	3.505,2	15.838	839,00	9.497	90.987
14	64.296	44.219	16.571	3.505,2	16.390	1.132,10	9.932	91.751
15	63.055	43.242	16.308	3.505,2	16.615	1.437,80	9.512	90.620
16	64.049	44.316	16.228	3.505,2	18.614	2.072,60	9.009	93.744
17	64.494	44.386	16.603	3.505,2	18.639	2.194,00	8.665	93.991
18	62.944	42.592	16.847	3.505,2	19.112	2.375,90	9.429	93.862
19	61.881	40.920	17.456	3.505,2	28.122	2.013,00	9.839	101.854
20	62.796	40.510	18.780	3.505,2	28.476	2.805,30	8.369	102.446
21	62.231	40.565	18.161	3.505,2	27.799	2.169,40	8.697	100.896
22	62.921	41.889	17.528	3.505,2	23.771	1.639,50	8.909	97.241
23	60.726	41.185	16.035	3.505,2	23.172	1.559,40	8.310	93.767
Toplam	1.455.625	1.011.501	360.000	84.125	456.936	35.931	177.789	2.126.281

* Değerlerin birimi MWh 'tır

* DGP talimat miktarı yerine getirilmiş YAL ve YAT'ların toplamıdır.

* Toplam İA: Alış veya satış yönünde yapılan ikili anlaşma miktarlarının toplamını,

* İA Özel: Özel şirketler arasında (her iki tarafı özel) yapılan ikili anlaşma miktarlarının toplamını,

* Kamu Diğer: EÜAŞ İA alış miktarını ifade eder.

Netleştirilmiş İkili Anlaşmalar

Türkiye Elektrik Piyasası Günlük Raporu 13.05.2026

İ.A. Net Alış

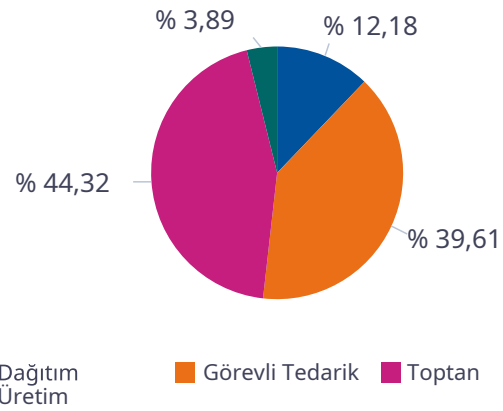

İ.A. Net Satış

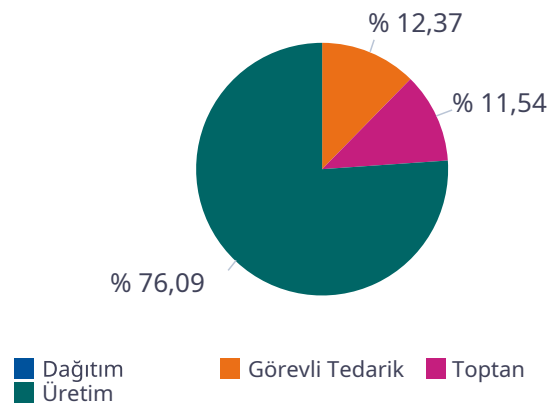

SAAT	NET ALIŞ						NET SATIŞ					
	Dağıtım	Görevli Tedarik	Toptan	Üretim	İhracat	Telaş	Dağıtım	Görevli Tedarik	Toptan	Üretim	İthalat	Toplam
0	4.895	9.051	10.192	1.426	148	0	0	75	3.135	20.863	0	24.074
1	3.559	8.745	10.030	1.353	148	0	0	69	3.182	19.063	0	22.315
2	3.009	8.374	9.994	1.415	148	0	0	71	3.289	18.160	0	21.520
3	2.819	8.128	9.901	1.490	148	0	0	70	3.359	17.676	0	21.106
4	2.678	8.085	9.906	1.508	148	0	0	83	3.413	17.514	0	21.010
5	2.054	8.039	10.103	1.402	148	0	0	174	3.423	16.847	0	20.444
6	1.200	9.022	10.625	1.351	148	0	0	1.039	3.508	16.785	0	21.333
7	1.638	10.138	12.277	1.341	148	0	0	3.258	3.595	17.840	0	24.693
8	2.133	11.889	14.092	534	148	0	0	5.507	3.100	19.338	0	27.945
9	2.884	12.823	15.220	526	148	0	0	7.592	2.896	20.230	0	30.718
10	3.057	13.122	16.260	523	117	0	0	8.775	2.838	20.517	0	32.130
11	3.625	13.288	16.708	523	97	0	0	9.266	2.774	21.100	0	33.140
12	3.330	13.052	16.676	629	98	0	0	9.230	2.723	20.595	0	32.547
13	3.040	13.213	16.547	524	98	0	0	8.961	2.768	20.431	0	32.160
14	3.173	13.225	16.168	527	98	0	0	8.378	2.790	20.726	0	31.894
15	3.082	13.074	15.440	531	98	0	0	7.343	2.831	20.732	0	30.906
16	3.177	12.919	14.238	1.442	118	0	0	5.820	3.117	21.679	0	30.616
17	3.088	13.500	14.012	1.449	148	0	0	3.748	3.278	23.503	0	30.529
18	3.552	13.151	12.402	1.374	148	0	0	1.519	3.198	24.003	0	28.720
19	4.098	13.404	11.055	1.370	148	0	0	255	3.582	24.625	0	28.462
20	5.203	13.601	10.788	1.369	148	0	0	65	3.592	25.954	0	29.612
21	5.128	13.059	10.767	1.366	148	0	0	60	3.548	25.386	0	28.995
22	7.136	9.946	10.712	1.367	148	0	0	58	2.953	24.747	0	27.758
23	6.147	9.492	10.608	1.373	148	0	0	60	3.142	22.972	0	26.174
Toplam	83.705	272.341	304.718	26.714	3.240	0	0	81.473	76.036	501.288	0	658.796

*Değerlerin birimi MWh 'tır

İkili Anlaşmalar Aylık Toplam Gösterimi

Türkiye Elektrik Piyasası Günlük Raporu 13.05.2026

İ.A. Net Alış

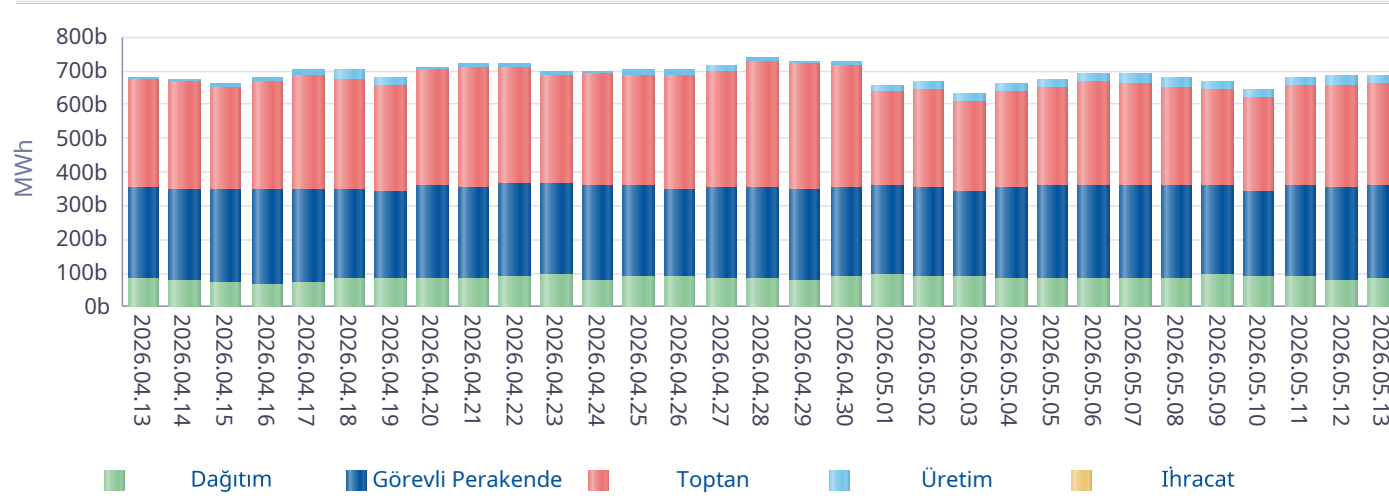

İ.A. Net Satış

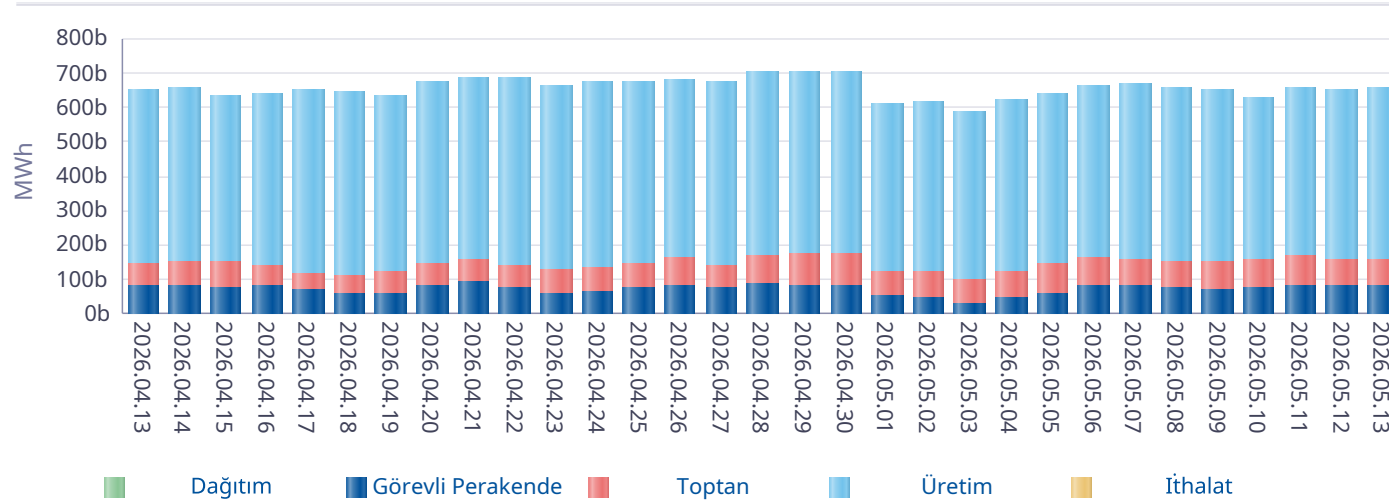

*İA net değerleri organizasyon bazında İA alış ve satış değerlerinin farkını ifade eder.

Gün	Özel İ.A.	EÜAŞ Satış	Kamu Diğer
2026-04-14	822.171	343.475	90.000
2026-04-15	894.696	340.843	90.000
2026-04-16	949.779	340.064	92.158
2026-04-17	917.044	344.791	90.000
2026-04-18	920.957	345.833	90.000
2026-04-19	885.849	339.168	90.000
2026-04-20	945.699	352.662	90.000
2026-04-21	980.369	352.521	88.920
2026-04-22	985.269	360.256	89.160
2026-04-23	988.696	357.903	89.160
2026-04-24	1.010.073	352.406	89.160
2026-04-25	1.001.318	354.062	89.160
2026-04-26	988.801	346.739	89.160
2026-04-27	1.023.582	354.824	89.160
2026-04-28	1.136.766	353.708	89.160
2026-04-29	1.030.298	347.835	89.160
2026-04-30	1.106.878	351.861	89.160
2026-05-01	807.211	363.492	86.230
2026-05-02	853.690	354.579	86.230
2026-05-03	834.184	342.065	86.230
2026-05-04	830.908	352.860	86.230
2026-05-05	861.177	357.324	86.230
2026-05-06	981.300	361.275	88.992
2026-05-07	1.033.102	363.095	88.992
2026-05-08	1.101.049	363.337	88.992
2026-05-09	1.024.728	363.504	88.992
2026-05-10	974.256	343.490	86.066
2026-05-11	1.000.001	362.209	84.965
2026-05-12	1.014.822	355.594	84.125
2026-05-13	1.011.501	360.000	84.125
Toplam	28.916.173	10.581.776	2.649.914

*İA Özel: Özel şirketler arasında (her iki tarafı özel) yapılan ikili anlaşma miktarlarının toplamını,

*Kamu Diğer: EÜAŞ İA alış miktarını ifade eder.

Piyasa Ticaret Hacmi

Türkiye Elektrik Piyasası Günlük Raporu 13.05.2026

	Saat	Tutar
Günlük Minimum Toplam Ciro Tutarı	6	9.895.715
Günlük Maksimum Toplam Ciro Tutarı	20	154.222.768

* Değerlerin birimi TL'dir

	Tarih	Saat	Tutar
Aylık Minimum Toplam Ciro Tutarı	01.05.2026	6	319.721
Aylık Maksimum Toplam Ciro Tutarı	04.05.2026	20	165.979.762

* Değerlerin birimi TL'dir

* Tablodaki değerler içinde bulunulan ayın değerlerini kapsamaktadır.

	Tarih	Saat	Tutar
Yıllık Minimum Toplam Ciro Tutarı	15.02.2026	11	145.913
Yıllık Maksimum Toplam Ciro Tutarı	04.05.2026	20	165.979.762

* Değerlerin birimi TL'dir

* Tablodaki değerler içinde bulunulan yılın değerlerini kapsamaktadır.

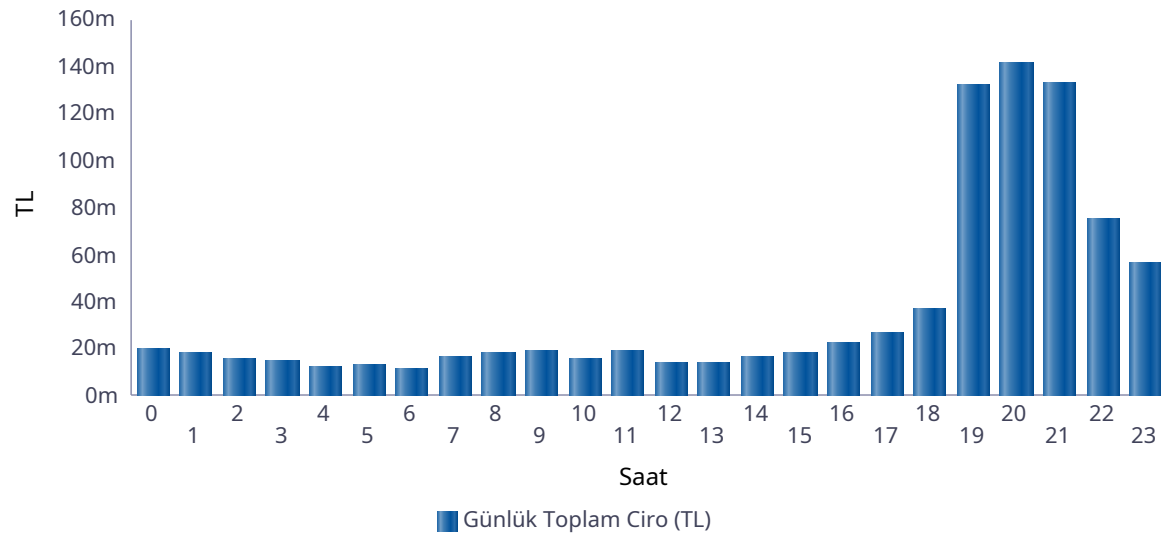

Saat	GÖP Ciro Tutarı	GİP Ciro Tutarı	YAL Tutarı	YAT Tutarı	Toplam Ciro
0	5.118.383	334.613	14.105.778	7.257	19.566.031
1	5.456.034	319.242	12.173.454	7.257	17.955.986
2	5.172.518	468.192	9.798.927	7.257	15.446.894
3	5.212.345	520.972	8.588.310	8.507	14.330.133
4	5.323.736	467.888	6.521.559	8.507	12.321.690
5	5.516.945	734.950	6.319.960	4.749	12.576.603
6	4.956.996	255.400	6.419.960	0	11.632.355
7	3.968.143	126.500	12.415.930	440	16.511.013
8	1.657.903	95.371	16.138.300	268	17.891.843
9	663.588	0	17.992.985	0	18.656.573
10	608.468	0	14.746.523	0	15.354.991
11	627.916	0	18.099.454	0	18.727.370
12	628.220	0	12.851.029	0	13.479.249
13	628.931	0	13.190.555	0	13.819.486
14	629.032	0	15.900.880	0	16.529.912
15	601.580	858	17.073.860	0	17.676.298
16	5.018.024	259.501	17.155.960	0	22.433.485
17	7.533.248	387.961	18.711.242	6.685	26.639.136
18	16.107.196	1.306.998	19.490.518	38.682	36.943.394
19	103.990.808	6.494.555	21.283.767	89.488	131.858.619
20	111.803.933	11.363.685	18.602.188	151.636	141.921.442
21	105.443.097	8.042.097	19.565.255	137.218	133.187.666
22	55.940.043	1.471.125	17.991.971	63.578	75.466.716
23	39.534.537	893.051	15.697.591	1.678	56.126.857
Toplam	492.141.623	33.542.959	350.835.958	533.203	877.053.743

* Değerlerin birimi TL'dir.

* GÖP Ciro Tutarı: Fark Fonu dahil ilgili saatteki GÖP satış tutarını ifade etmektedir.

* GİP Ciro Tutarı: İlgili saatte satış yönündeki her bir kontrat miktarı ile ilgili kontratın eşleşme fiyatının çarpımından oluşmaktadır.

* YAL Tutarı: Yerine getirilen YAL miktarı ile ilgili YAL talimatının geçerli fiyatının çarpımından oluşmaktadır.

* YAT Tutarı: Yerine getirilen YAT miktarı ile ilgili YAT talimatının geçerli fiyatının çarpımından oluşmaktadır.

Yekdem Santrallerinin KGÜP Miktarları

Türkiye Elektrik Piyasası Günlük Raporu 13.05.2026

Son 30 Gün YEK KGÜP

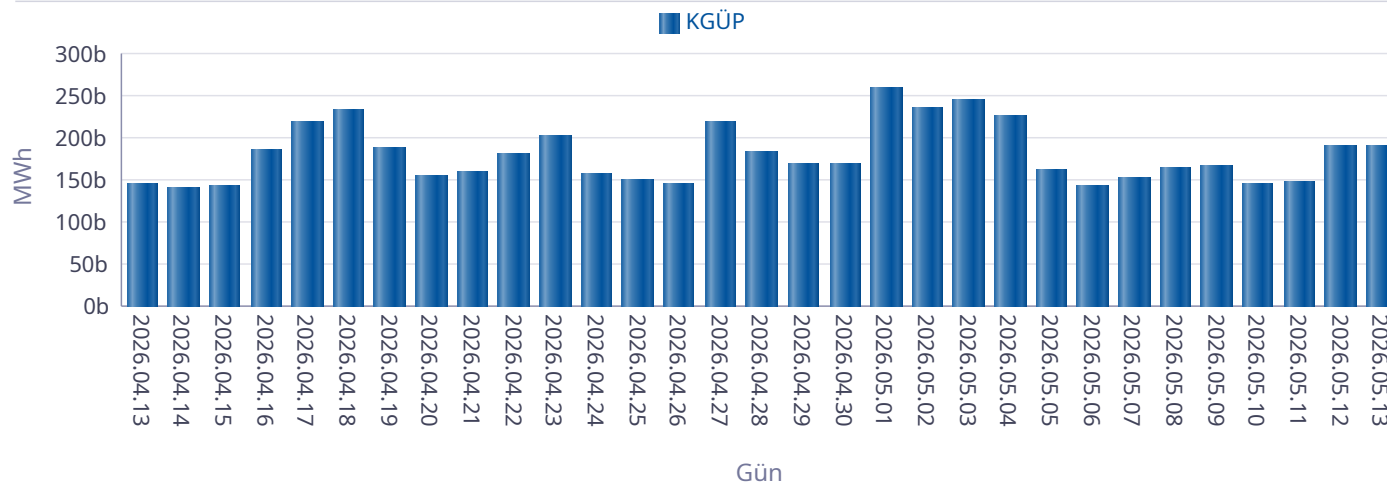

Kaynak Bazında YEK KGÜP

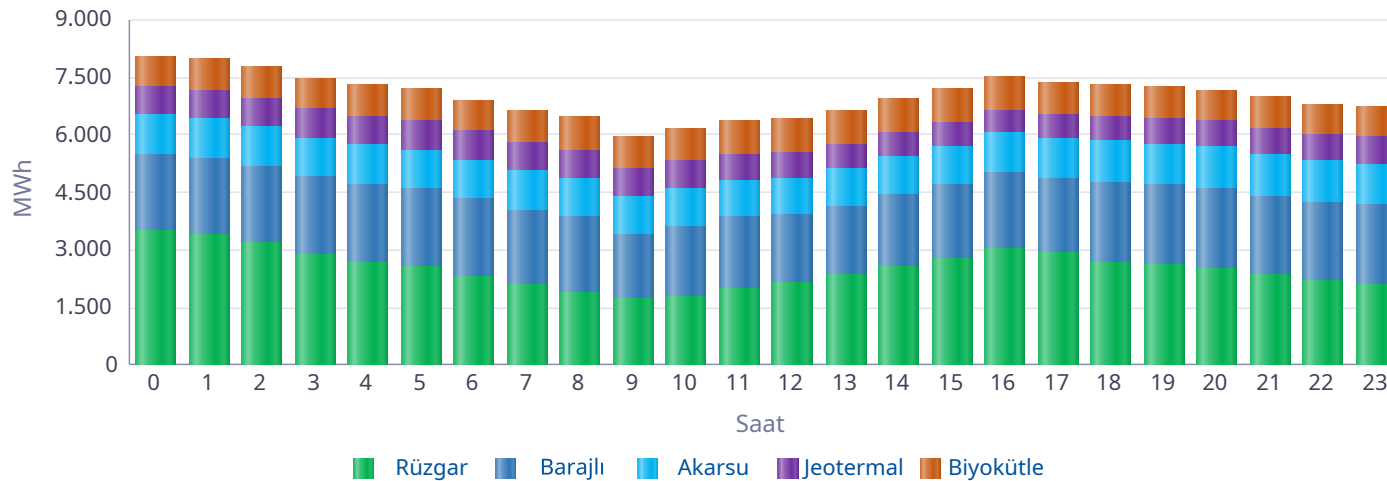

Saat	Rüzgar	Jeotermal	Biyokütle	Akarsu	Barajlı	Toplam
0	3.496	723	799	1.037	2.004	8.061
1	3.405	731	807	1.033	2.004	7.980
2	3.176	738	834	1.041	2.004	7.794
3	2.856	745	819	1.034	2.040	7.494
4	2.662	752	815	1.028	2.040	7.297
5	2.540	756	831	1.026	2.040	7.194
6	2.293	757	814	1.021	2.040	6.925
7	2.070	754	835	1.018	1.969	6.647
8	1.879	741	863	1.021	1.976	6.480
9	1.735	723	845	1.008	1.675	5.985
10	1.772	707	875	981	1.853	6.188
11	2.009	690	885	977	1.835	6.397
12	2.160	670	881	962	1.753	6.427
13	2.354	654	884	984	1.786	6.662
14	2.579	637	876	998	1.854	6.943
15	2.789	627	873	1.016	1.901	7.206
16	3.045	620	846	1.042	1.957	7.511
17	2.926	620	830	1.046	1.951	7.374
18	2.659	627	837	1.069	2.111	7.303
19	2.589	642	831	1.069	2.114	7.245
20	2.510	658	829	1.076	2.114	7.187
21	2.354	678	824	1.069	2.062	6.987
22	2.189	694	813	1.062	2.062	6.820
23	2.117	702	812	1.059	2.063	6.753
Toplam	60.165	16.647	20.159	24.680	47.207	168.858

* Değerlerin birimi MWh'dir.

Kaynak Bazında KGÜP Miktarları

Türkiye Elektrik Piyasası Günlük Raporu 13.05.2026

Doğal Gaz KGÜP

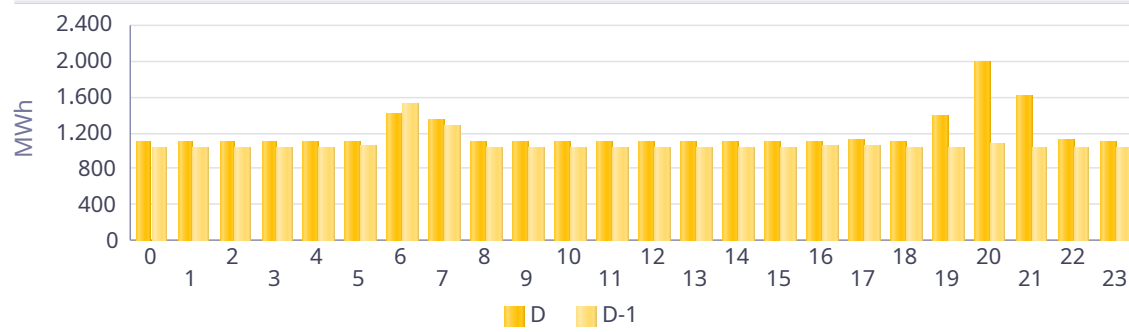

İthal Kömür KGÜP

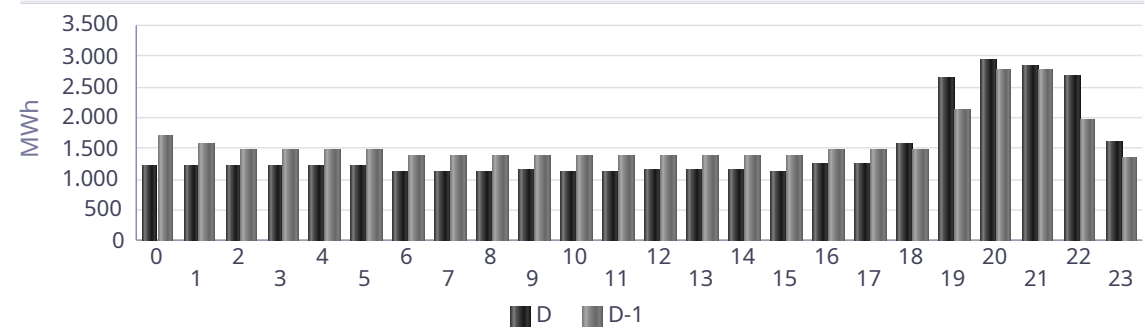

Baraj KGÜP

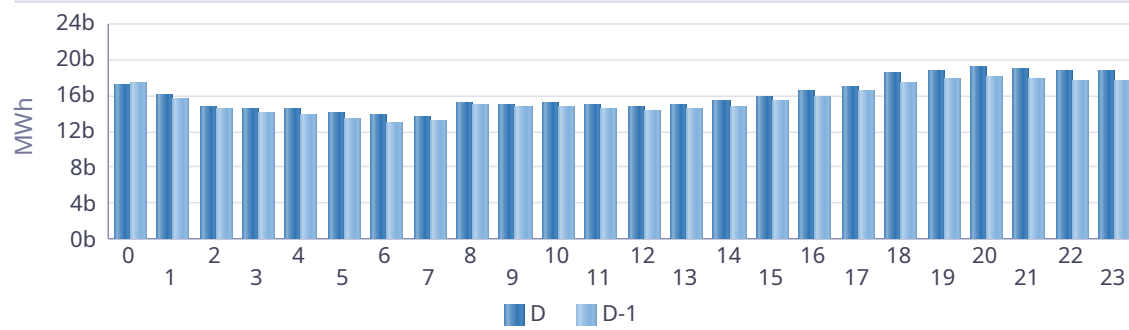

Rüzgar KGÜP

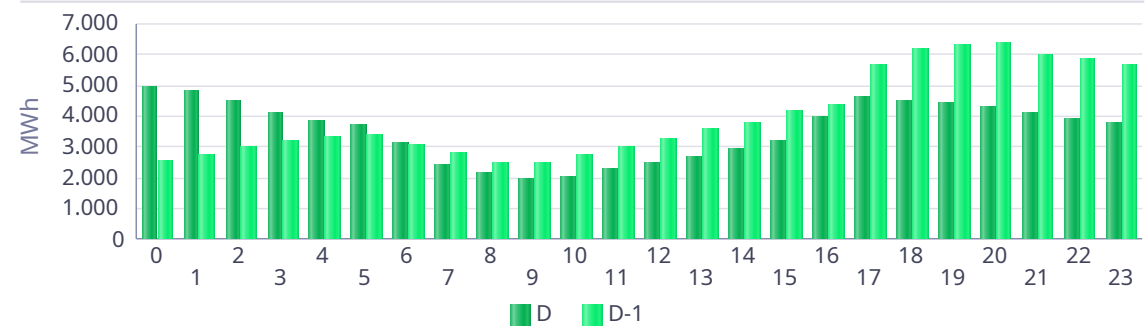

Akarsu KGÜP

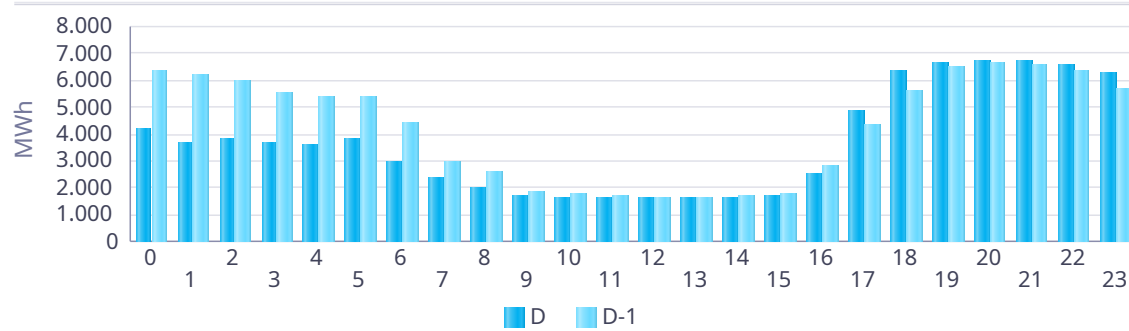

Taş Kömürü - Linyit KGÜP

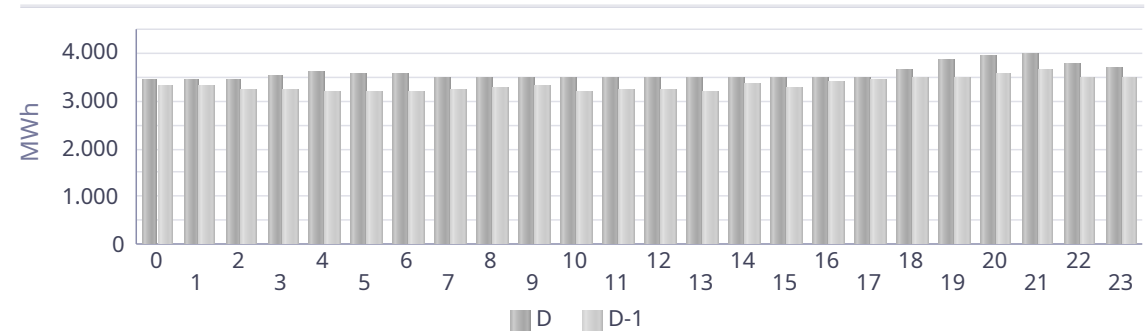

Kaynak Bazında Kümülatif KGÜP Miktarları

Türkiye Elektrik Piyasası Günlük Raporu 13.05.2026

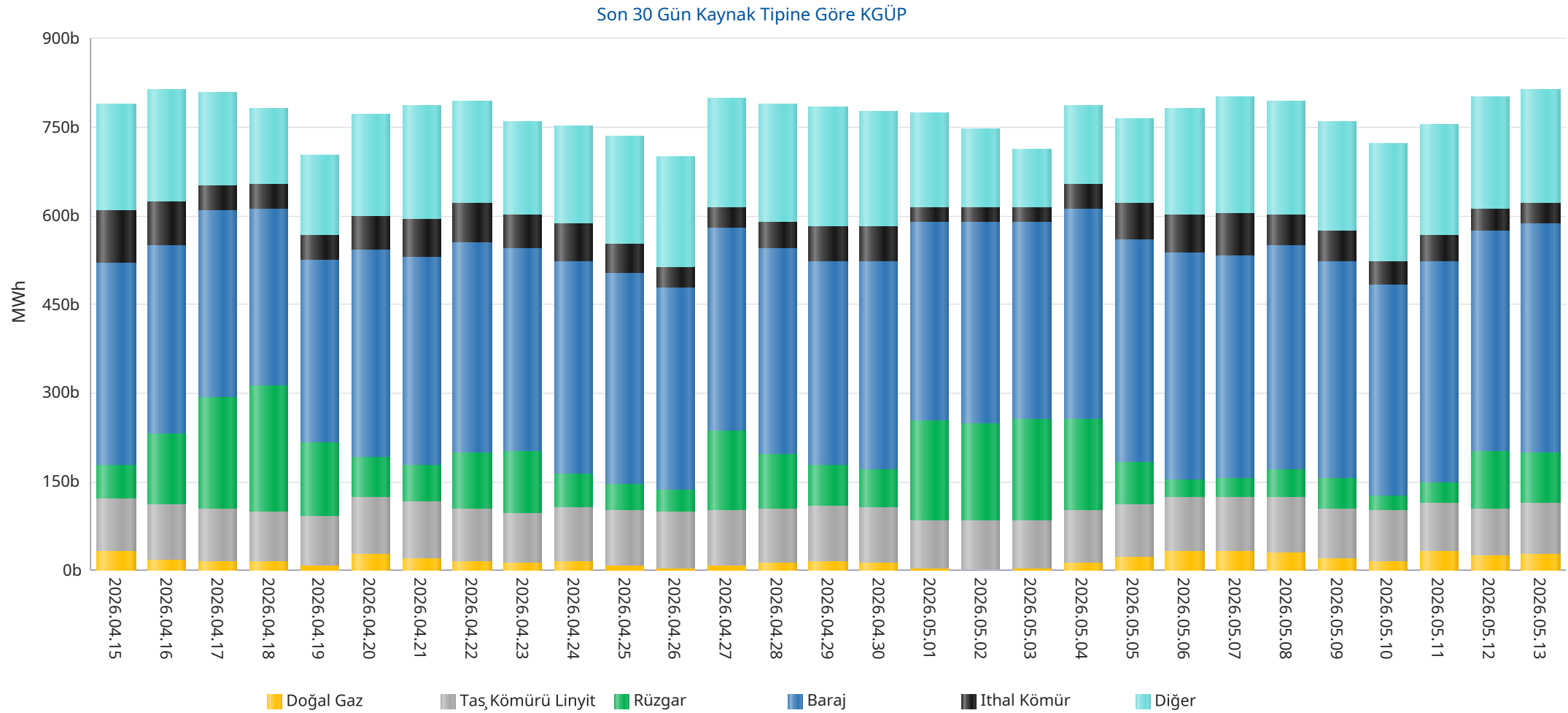

* Diğer sütünü içindeki kaynak tipleri şu şekildedir: Asfaltit, Biogaz, Biokütle, Biokütleden Elde Edilen Gaz(LFG-Çöp Gazı), Fuel Oil, Güneş, Jeotermal, LPG, Motorin, Nafta, Prolitik Oil & Prolitik Gaz, Proses Atık Isısı.

Kaynak Bazında Kümülatif KGÜP Miktarları - Son 30 Günlük

Türkiye Elektrik Piyasası Günlük Raporu 13.05.2026

Doğal Gaz KGÜP

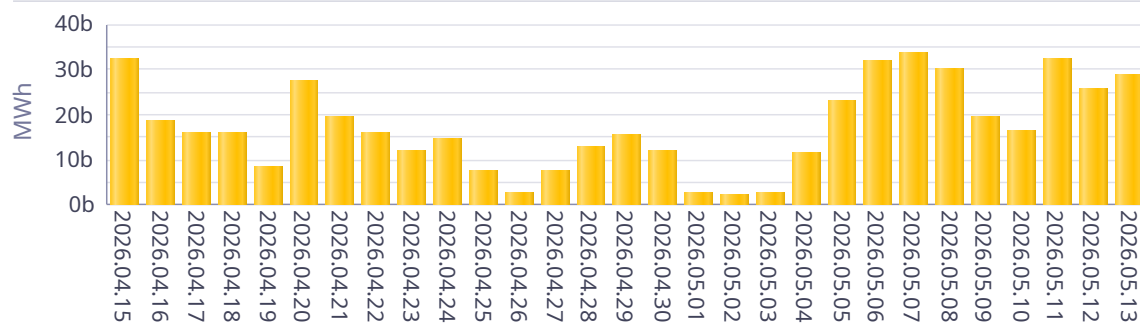

İthal Kömür KGÜP

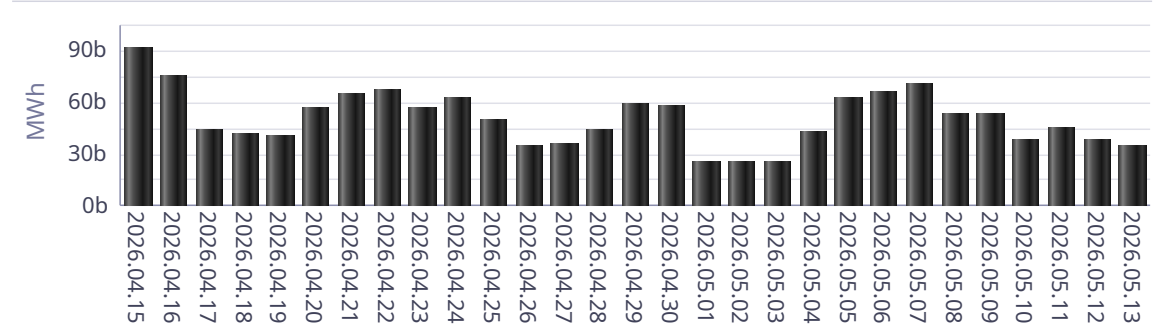

Baraj KGÜP

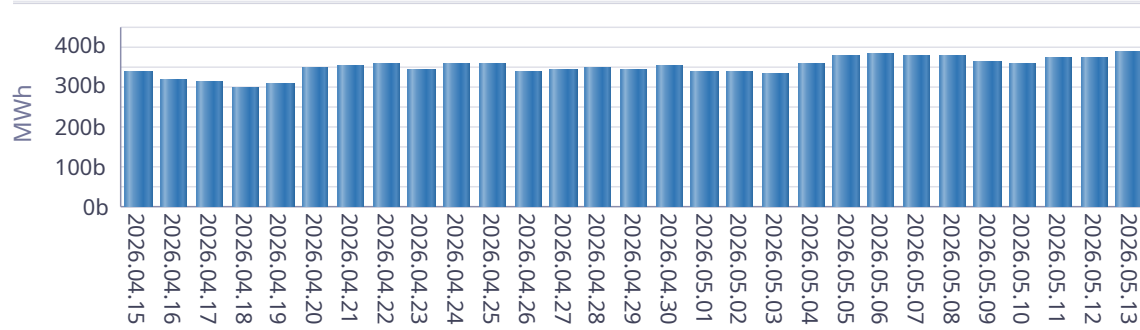

Rüzgar KGÜP

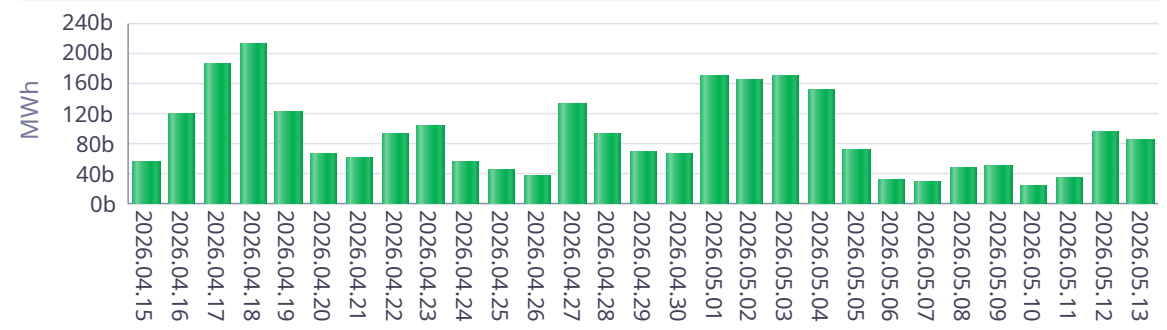

Akarsu KGÜP

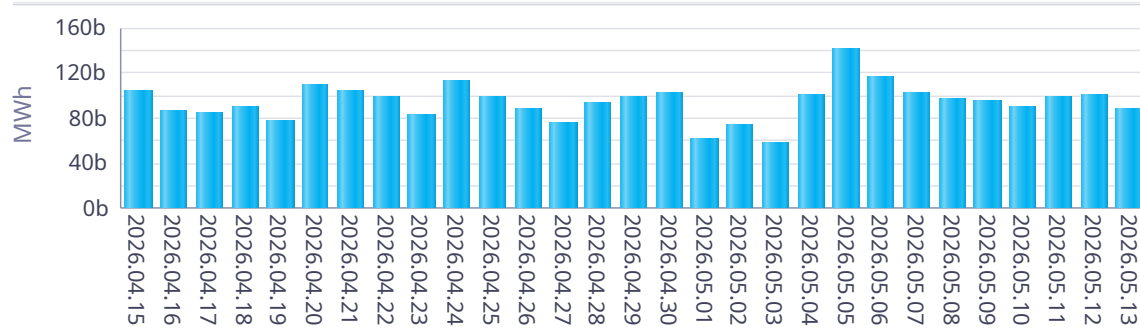

Taş Kömürü - Linyit KGÜP

