

# EPIAŞ

ELEKTRİK PİYASASI GÜNLÜK RAPORU

## Günlük Özet

## Türkiye Elektrik Piyasası Günlük Raporu 15.05.2026

## Gün Öncesi Piyasası

	15.05.2026	14.05.2026
PTF Arit. Ortalaması ( TL/MWh )	1.093,81	952,50
Arit. Ortalama Eşleşme Miktarı ( MWh )	19.832,15	19.794,69
Arit. Ortalama Fiyattan Bağımsız Satış Miktarı ( MWh )	13.378,00	13.947,05
Arit. Ortalama Fiyattan Bağımsız Alış Miktarı ( MWh )	18.495,54	18.074,03
Arit. Ortalama İkili Anlaşma Miktarı ( MWh )	64.712,41	64.495,52
Göp Toplam Eşleşme Miktarı ( MWh )	475.971,70	475.072,60

## Gün İçi Piyasası

	15.05.2026	14.05.2026
Ağırlıklı Ortalama Fiyat ( TL/MWh )	1.503,28	1.361,05
Toplam Eşleşme Miktarı ( MWh )	39.952,00	38.975,60
Minimum Eşleşme Fiyatı ( TL/MWh )	0,00	0,00
Maksimum Eşleşme Fiyatı ( TL/MWh )	4.500,00	4.448,20

## Dengeleme Güç Piyasası

	15.05.2026	14.05.2026
SMF Arit. Ortalaması ( TL/MWh )	2.049,60	1.278,25
Toplam YAL Miktarı ( MWh )	106.158,03	100.001,44
Toplam YAT Miktarı ( MWh )	101.002,82	104.185,68
0 Kodlu Toplam Talimat Miktarı ( MWh )	101.280,33	104.924,03
1 Kodlu Toplam Talimat Miktarı ( MWh )	105.880,51	99.263,09
Yerine Getirilen Toplam DGP Talimat Miktarı (MWh)	200.625,26	200.748,00

## İşlem Hacmi

	15.05.2026	14.05.2026
Toplam GÖP İşlem Hacmi (TL)	646.218.721,06	588.423.785,90
Toplam GİP İşlem Hacmi (TL)	60.058.892,91	53.047.681,05
Toplam YAL İşlem Hacmi (TL)	470.913.806,82	441.401.722,23
Toplam YAT İşlem Hacmi (TL)	1.788.129,81	1.403.683,67

\* GÖP: Gün Öncesi Piyasası, GİP: Gün İçi Piyasası, DGP: Dengeleme Güç Piyasasını ifade etmektedir.

\* Açıklamalar ve kısaltmalar ilgili sayfaların altında yer almaktadır.

## Üretim - Tüketim

## Türkiye Elektrik Piyasası Günlük Raporu 15.05.2026

Saat	Üretim	İthalat	İhracat	Tüketim
0	34.538	371	614	36.377
1	33.122	339	581	34.661
2	32.051	312	579	33.203
3	31.568	326	556	32.514
4	31.032	316	552	32.489
5	30.574	333	549	32.596
6	28.871	323	537	32.889
7	30.071	295	484	36.048
8	35.162	223	374	42.051
9	38.302	125	265	44.118
10	40.542	132	221	44.632
11	43.755	131	245	45.702
12	41.803	120	242	42.810
13	42.834	139	255	42.038
14	44.760	175	250	44.008
15	43.690	150	259	42.388
16	45.142	111	206	41.744
17	44.483	180	315	41.088
18	42.246	189	467	40.272
19	41.213	337	535	41.272
20	39.975	279	473	42.787
21	40.060	267	477	42.053
22	38.626	244	482	39.962
23	35.741	267	514	37.600
TOPLAM (MWh)	910.161	5.682	10.037	945.300

	Tüketim Miktarı	Saat
Maksimum Tüketim	45.702	11
Minimum Tüketim	32.489	4

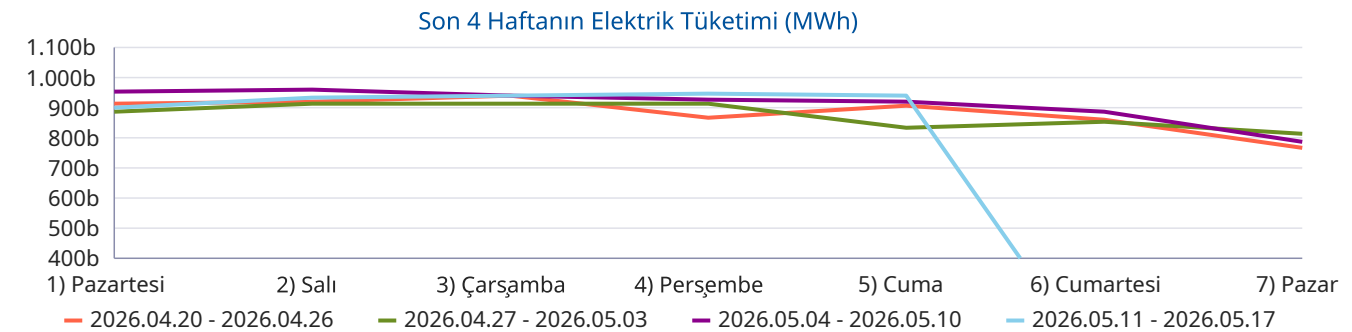
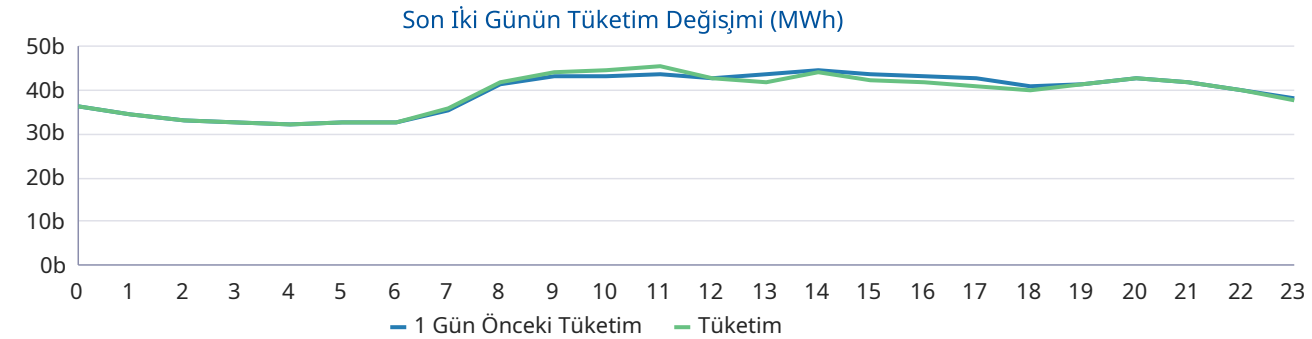
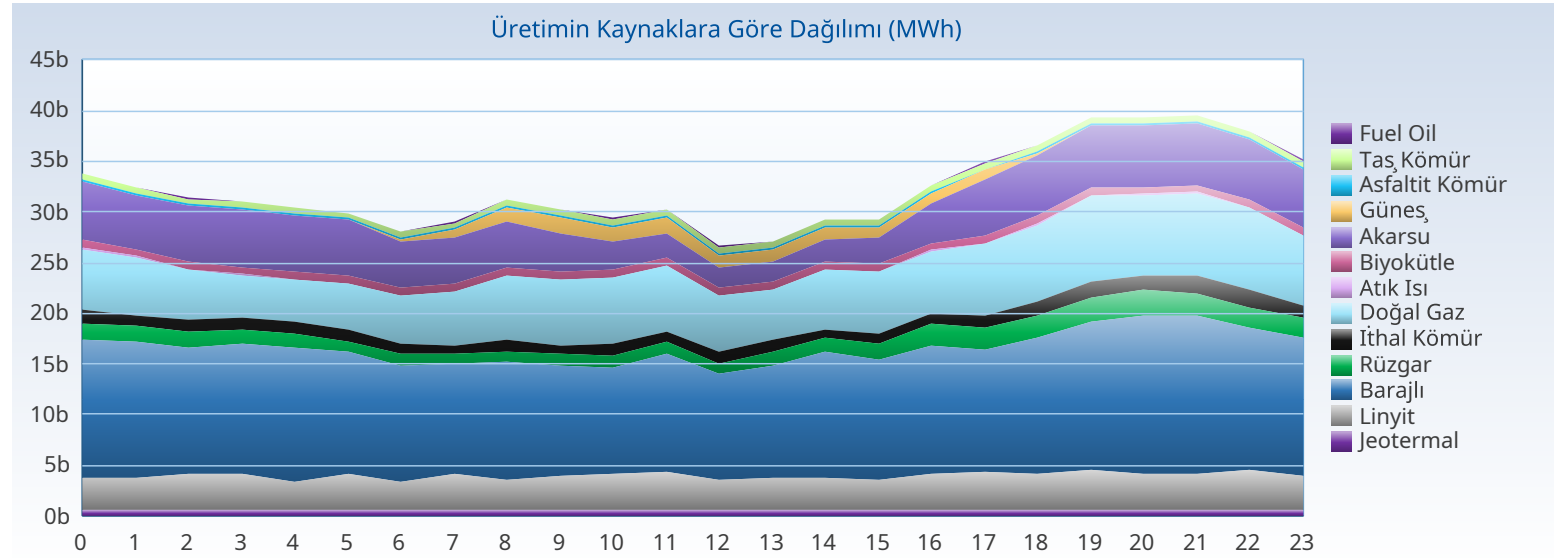

## Üretim - Kurulu Güç

## Türkiye Elektrik Piyasası Günlük Raporu 15.05.2026

Yakıt Tipi	1 Gün Önceki Üretim	Üretim	Fark
Barajlı	298.443	302.755	4.312
Doğal Gaz	137.376	148.088	10.712
Güneş	133.684	135.238	1.555
Akarsu	90.163	109.893	19.730
Linyit	79.770	81.817	2.047
Rüzgar	75.612	38.075	-37.538
İthal Kömür	29.657	28.223	-1.434
Jeotermal	27.204	27.522	318
Diğer	39.761	38.551	-1.210
<b>Toplam (MWh)</b>	<b>911.669</b>	<b>910.161</b>	<b>-1.507</b>

Kuruluş Türü	1 Gün Önceki Üretim	Üretim
SÜ Santralleri	576.373	556.605
EÜAŞ Santralleri	199.115	206.013
Lisanssız Santraller	117.384	121.363
İHD Santralleri	18.535	25.893
YİD Santralleri	261	288
<b>Toplam (MWh)</b>	<b>911.669</b>	<b>910.161</b>

Kuruluş Türü	Kurulu Güç
SÜ Santralleri	76.421
Lisanssız Santraller	24.892
EÜAŞ Santralleri	20.830
İHD Santralleri	3.278
YİD Santralleri	16
<b>Toplam (MW)</b>	<b>125.438</b>

Yakıt Tipi	Kurulu Güç
Güneş	26.796
Doğal Gaz	24.748
Barajlı	23.868
Rüzgar	15.105
İthal Kömür	10.462
Linyit	10.229
Akarsu	8.439
Diğer	5.789
<b>Toplam (MW)</b>	<b>125.438</b>

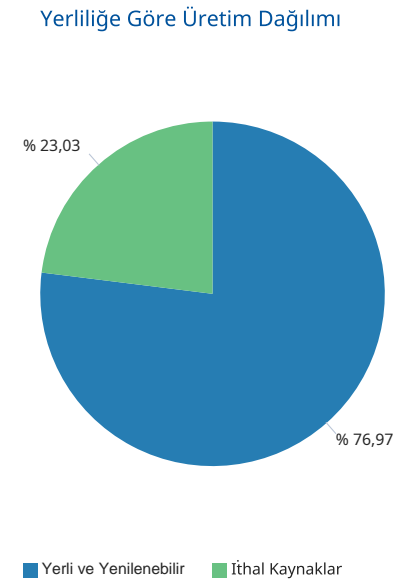
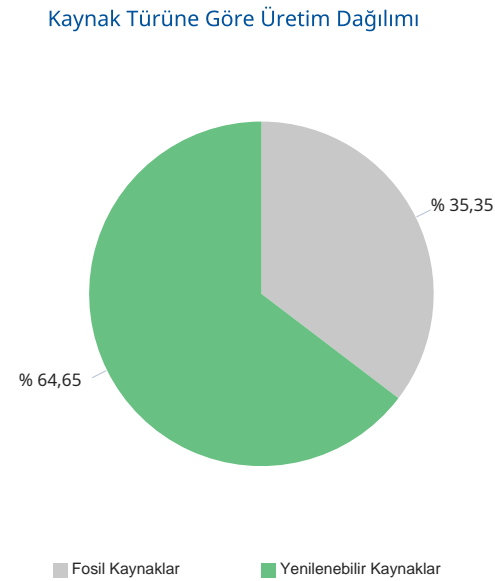
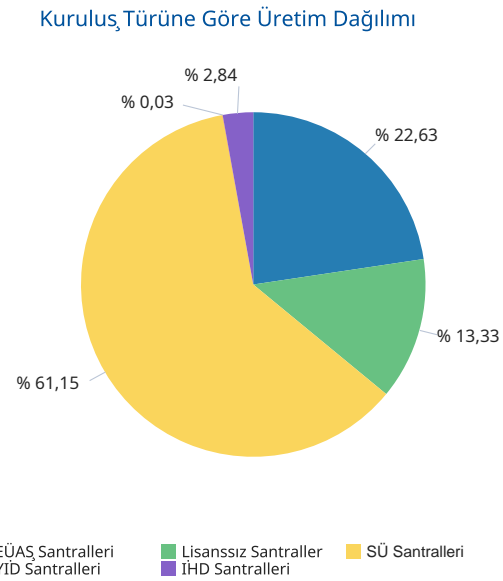
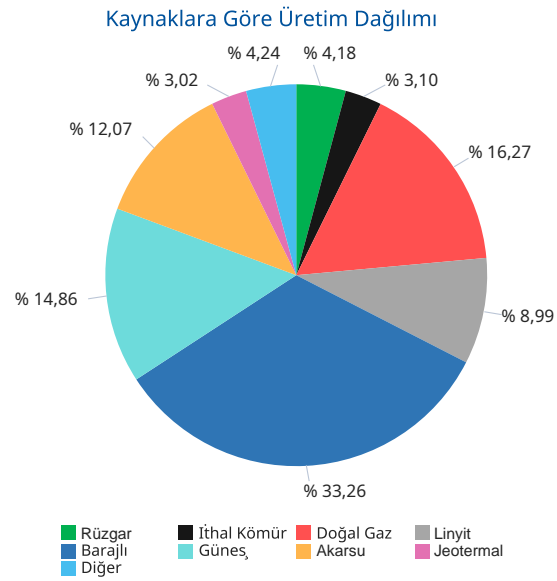

Gerçekleşen üretim ve tüketim değerleri TEİAŞ'ın Yük Tevzi Bilgi Sistemi'nden temin edilmektedir. Değerler güncellenebildiğinden YTBS ekranları ile farklılık gösterebilir.

## Gün Öncesi Piyasası

## Türkiye Elektrik Piyasası Günlük Raporu 15.05.2026

Saat	PTF	SMF	Sistem Yönü
0	899,99	190,00	↓Enerji Fazlası
1	349,99	1.700,00	↑ Enerji Açığı
2	500,00	1.390,00	↑ Enerji Açığı
3	500,00	151,00	↓Enerji Fazlası
4	499,00	1.467,00	↑ Enerji Açığı
5	513,63	1.467,00	↑ Enerji Açığı
6	305,00	10,00	↓Enerji Fazlası
7	310,01	3.000,01	↑ Enerji Açığı
8	329,99	3.000,01	↑ Enerji Açığı
9	250,00	1.498,00	↑ Enerji Açığı
10	175,00	1.200,00	↑ Enerji Açığı
11	169,99	2.107,70	↑ Enerji Açığı
12	0,00	450,00	↑ Enerji Açığı
13	0,00	0,00	↓Enerji Fazlası
14	99,00	2.107,70	↑ Enerji Açığı
15	171,00	1.290,00	↑ Enerji Açığı
16	249,99	1.498,00	↑ Enerji Açığı
17	909,99	3.000,02	↑ Enerji Açığı
18	1.200,01	4.300,00	↑ Enerji Açığı
19	3.948,77	4.300,00	↑ Enerji Açığı
20	4.500,00	1.984,00	↓Enerji Fazlası
21	4.379,99	4.450,00	↑ Enerji Açığı
22	4.140,00	4.450,00	↑ Enerji Açığı
23	1.850,00	4.180,00	↑ Enerji Açığı
Ort	1.093,81	2.049,60	

	PTF Arit. Ort.	PTF Ağır. Ort.	SMF Arit. Ort.	SMF Ağır. Ort.
Tüm Gün (0-23)	1.093,81	1.357,69	2.049,60	2.225,48
Gündüz (06-16)	187,27	186,91	1.469,22	
Puant (17-21)	2.987,75	3.066,92	3.606,80	
Gece (22-05)	1.156,58	1.332,86	1.874,38	

\*Değerlerin birimi TL/MWh 'tır

	Saat	Fiyat
PTF Maks Fiyat	20	4.500,00
PTF Min Fiyat	12-13	0,00
SMF Maks Fiyat	21-22	4.450,00
SMF Min Fiyat	13	0,00

\*Değerlerin birimi TL/MWh 'tır

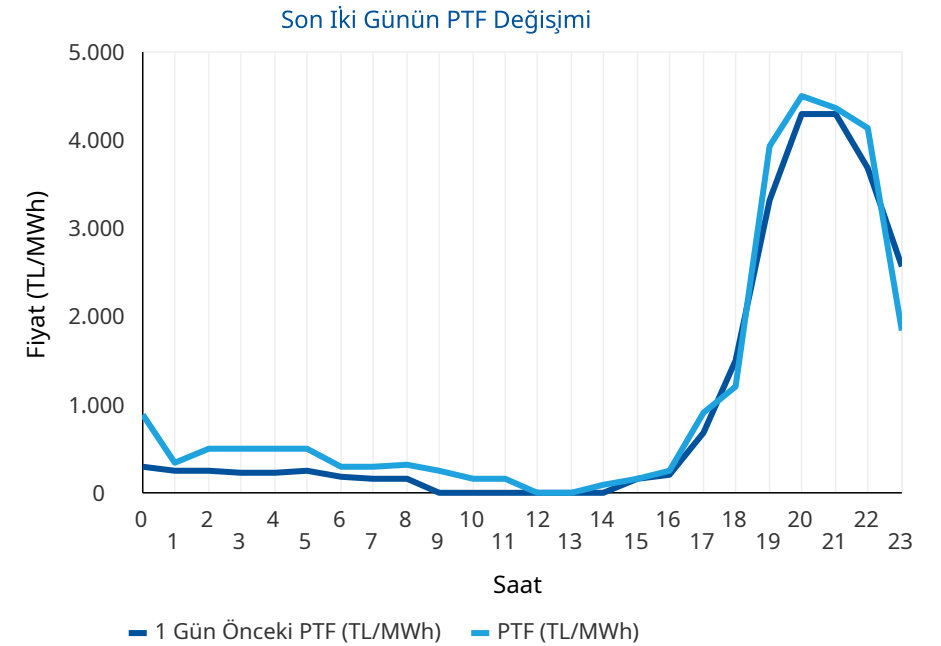
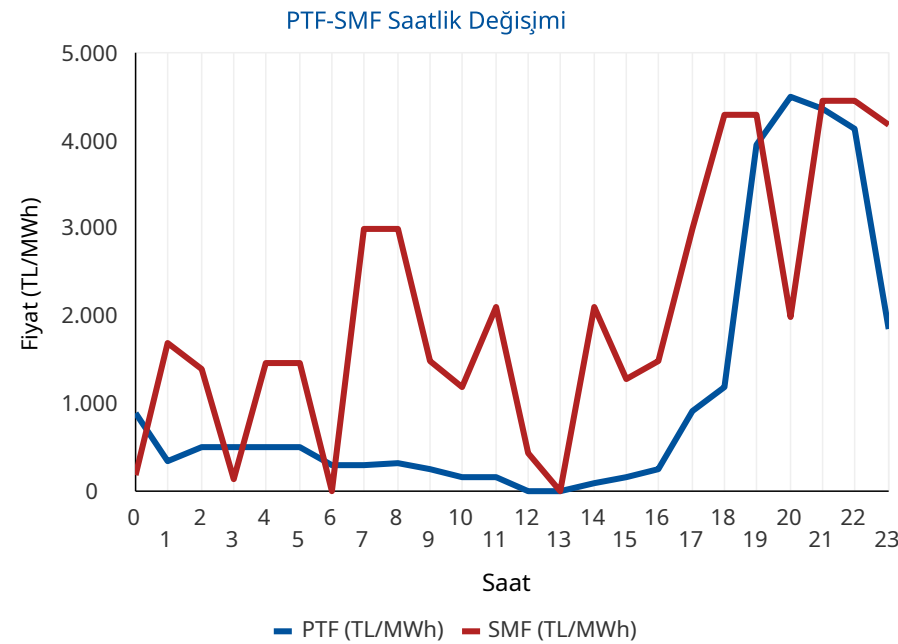

\* PTF: Piyasa Takas Fiyatının kısaltmasıdır. SMF: Sistem Marjinal Fiyatının kısaltmasıdır. Raporunda geçen fiyatların birimi TL/MWh, miktarların birimi MWh'tir.

## Gün Öncesi Piyasası

## Türkiye Elektrik Piyasası Günlük Raporu 15.05.2026

## Aylık PTF Ortalamaları

	2023	2024	2025	2026
01 - Ocak	3.431,49	1.942,90	2.508,80	2.894,92
02 - Şubat	2.802,71	1.957,68	2.478,28	2.078,20
03 - Mart	2.126,22	2.190,11	2.183,83	1.620,32
04 - Nisan	1.770,82	1.764,04	2.452,67	921,06
05 - Mayıs	1.907,28	2.047,32	2.458,15	687,40
06 - Haziran	1.623,92	2.095,23	2.202,23	
07 - Temmuz	1.977,40	2.588,83	2.965,16	
08 - Ağustos	2.251,01	2.574,15	2.939,24	
09 - Eylül	2.006,84	2.395,78	2.729,02	
10 - Ekim	2.249,84	2.335,71	2.739,50	
11 - Kasım	2.066,91	2.463,14	2.784,10	
12 - Aralık	2.075,00	2.446,22	2.973,04	
<b>Ortalama</b>	<b>2.190,79</b>	<b>2.233,42</b>	<b>2.617,83</b>	<b>1.640,38</b>

## Dönemlik PTF Ortalamaları

	2023	2024	2025	2026
1. Çeyrek	2.786,28	2.031,83	2.387,37	2.201,80
2. Çeyrek	1.768,88	1.969,72	2.371,97	839,79
3. Çeyrek	2.079,19	2.520,93	2.879,42	
4. Çeyrek	2.131,27	2.414,50	2.832,74	
Birinci 6 Ay	2.274,76	2.000,77	2.379,63	1.741,12
İkinci 6 Ay	2.105,23	2.467,72	2.856,08	

## Son 30 Günün PTF-SMF Değişimi

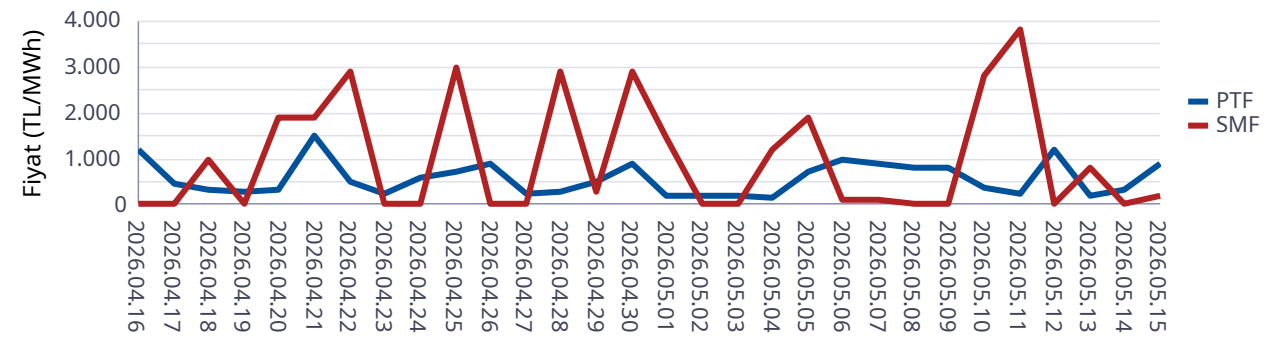

## Son 12 Ayın PTF-SMF Değişimi

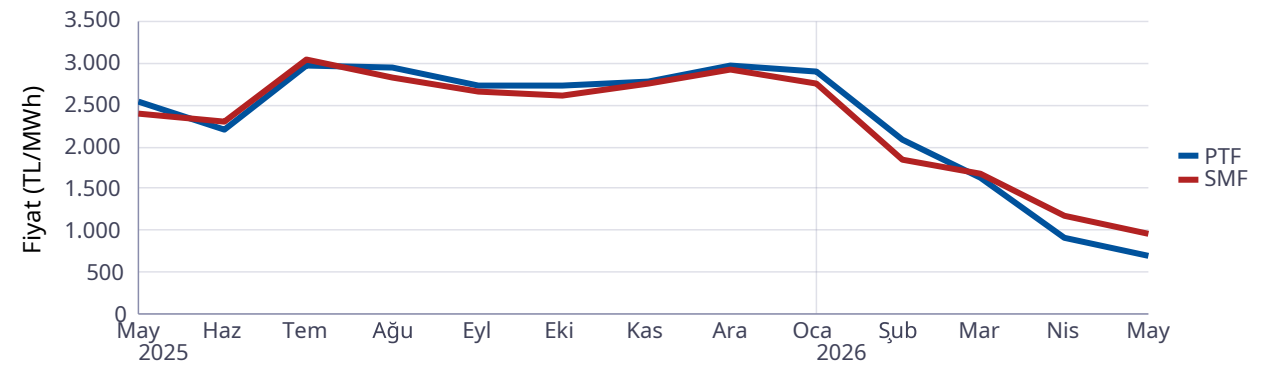

## Gün Öncesi Piyasası

## Türkiye Elektrik Piyasası Günlük Raporu 15.05.2026

Saat	Fiyattan Bağımsız Satış Miktarı	Eşleşme Miktarı	Fiyattan Bağımsız Alış Miktarı
0	11.273	17.023	16.144
1	10.959	17.086	15.996
2	10.609	16.686	15.694
3	10.613	16.545	15.589
4	10.694	16.469	15.459
5	10.487	16.478	15.542
6	10.867	16.319	15.078
7	11.890	16.509	15.219
8	13.947	17.159	16.018
9	14.993	17.852	16.425
10	16.378	18.046	15.958
11	17.337	18.755	16.339
12	18.239	17.174	14.588
13	18.057	16.627	14.017
14	17.421	18.275	15.439
15	16.316	18.046	15.559
16	15.084	19.066	17.265
17	13.928	23.471	22.524
18	12.935	27.341	26.448
19	12.127	28.154	27.626
20	11.960	28.238	27.889
21	11.894	27.702	27.290
22	11.609	23.927	23.465
23	11.456	23.020	22.321
Ort	13.378	19.832	18.496

\*Değerlerin birimi MWh 'tır

\* Fiyattan Bağımsız Satış Miktarı: 0 TL/MWh'deki satış teklif miktarlarının toplamıdır.

\* Fiyattan Bağımsız Alış Miktarı: GÖP maksimum fiyatındaki alış teklif miktarlarının toplamıdır.

Fiyattan Bağımsız Tekliflerin Piyasaya Etkisi

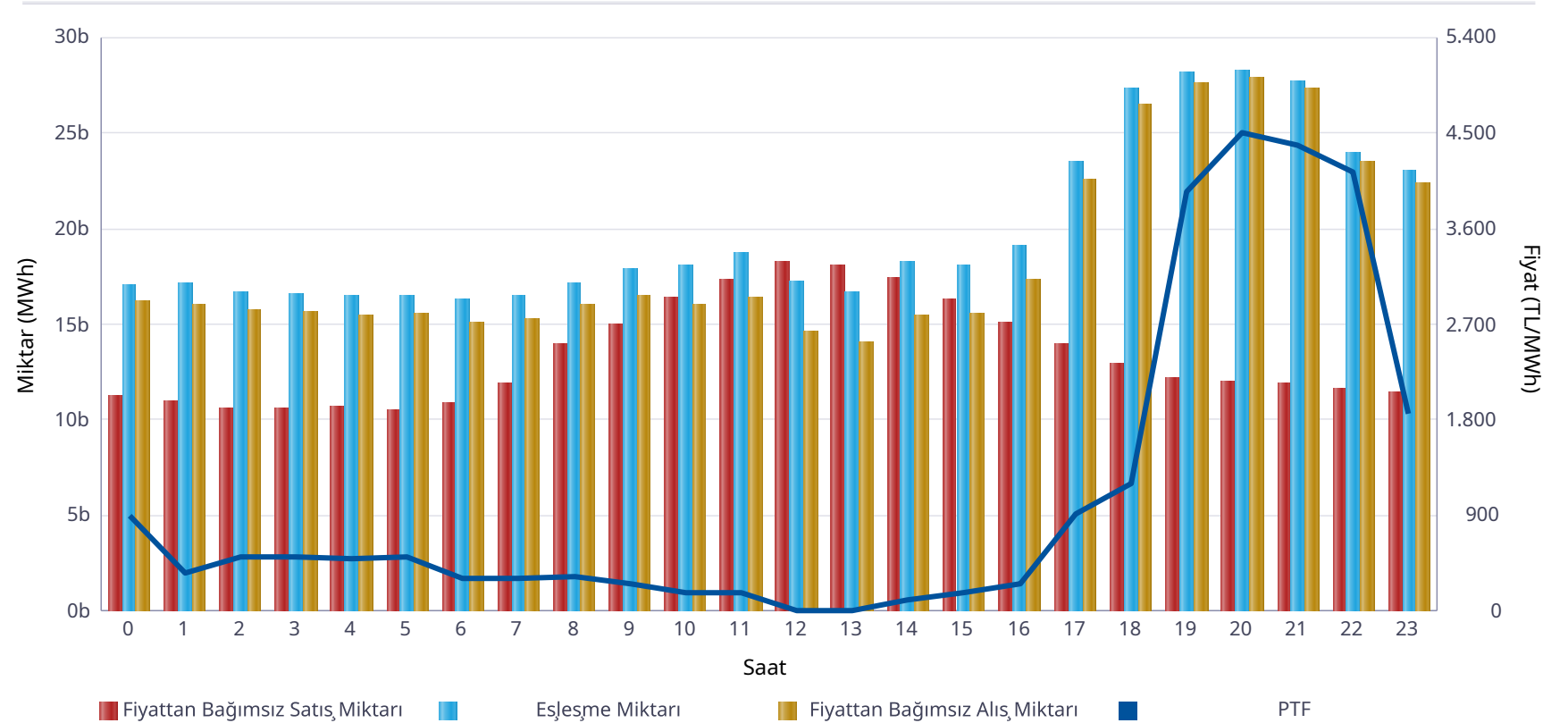

	Miktar
Tüm Gün (00-23)	19.832
Gece (22-05)	18.404
Gündüz (06-16)	17.621
Puant (17-21)	26.981

\*Değerlerin birimi MWh 'tır

	Miktar	Tarih	Saat
Günlük Minimum Eşleşme Miktarı	16.319	15.05.2026	6
Günlük Maximum Eşleşme Miktarı	28.238	15.05.2026	20

\*Değerlerin birimi MWh 'tır

## Gün Öncesi Piyasası

Son 30 Günün Eşleşme Miktarı Değişimi

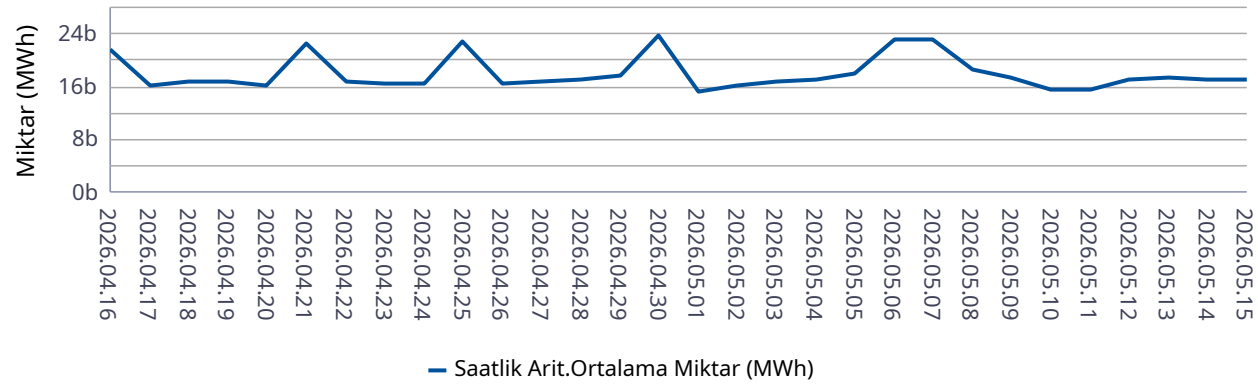

Son 12 Ayın Eşleşme Miktarı Değişimi

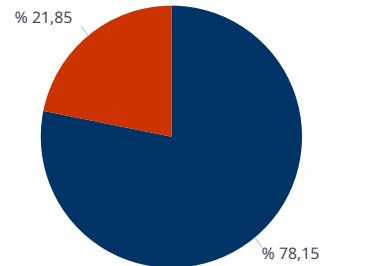
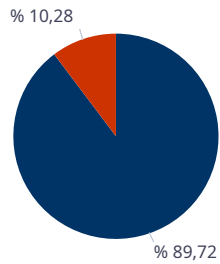
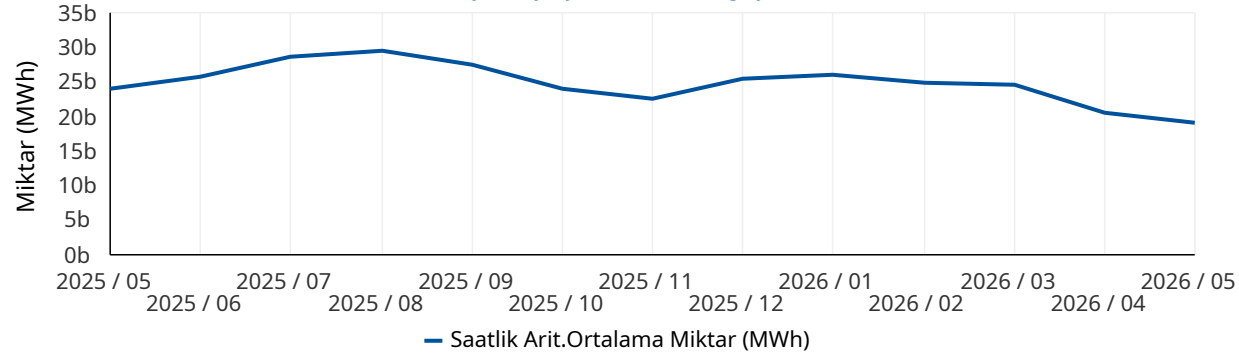

■ Eşleşen Saatlik Miktar ■ Eşleşen Blok Miktar

■ Eşleşen Blok Satış Miktarı ■ Eşleşen Blok Alış Miktarı

\* Değerlerin birimi MWh'tır.

\* Değerlerin birimi MWh'tır.

## Türkiye Elektrik Piyasası Günlük Raporu 15.05.2026

	Eşleşme Miktarı	Gün	Saat
Aylık Minimum	11.985	10.05.2026	9
Aylık Maksimum	30.611	06.05.2026	20

\* Değerlerin birimi MWh'tır.

\* Tablodaki değerler içinde bulunulan ayın değerlerini kapsamaktadır.

	Eşleşme Miktarı	Gün	Saat
Yıllık Minimum	11.985	10.05.2026	9
Yıllık Maksimum	32.624	12.01.2026	13

\* Değerlerin birimi MWh'tır.

\* Tablodaki değerler içinde bulunulan yılın değerlerini kapsamaktadır.

	Blok Eşleşme Miktarı	Saatlik Eşleşme Miktarı
Aylık	2.940.960	25.669.749
Yıllık	74.397.931	367.242.804

\* Değerlerin birimi MWh'tır.

\* Tablodaki değerler içinde bulunulan yılın değerlerini kapsamaktadır.

	Blok Alış Miktarı	Blok Satış Miktarı
Aylık	642.554	2.298.406
Yıllık	6.021.710	68.376.221

\* Değerlerin birimi MWh'tır.

\* Tablodaki değerler içinde bulunulan ayın değerlerini kapsamaktadır.

## Gün İçi Piyasası

## Türkiye Elektrik Piyasası Günlük Raporu 15.05.2026

Saat	Eşleşme Miktarı
0	801
1	931
2	1.218
3	1.188
4	1.213
5	962
6	1.206
7	1.416
8	1.310
9	1.181
10	1.815
11	1.688
12	1.576
13	1.864
14	2.498
15	2.172
16	1.876
17	1.901
18	1.336
19	2.021
20	2.820
21	2.893
22	2.390
23	1.674
Ort.	1.665

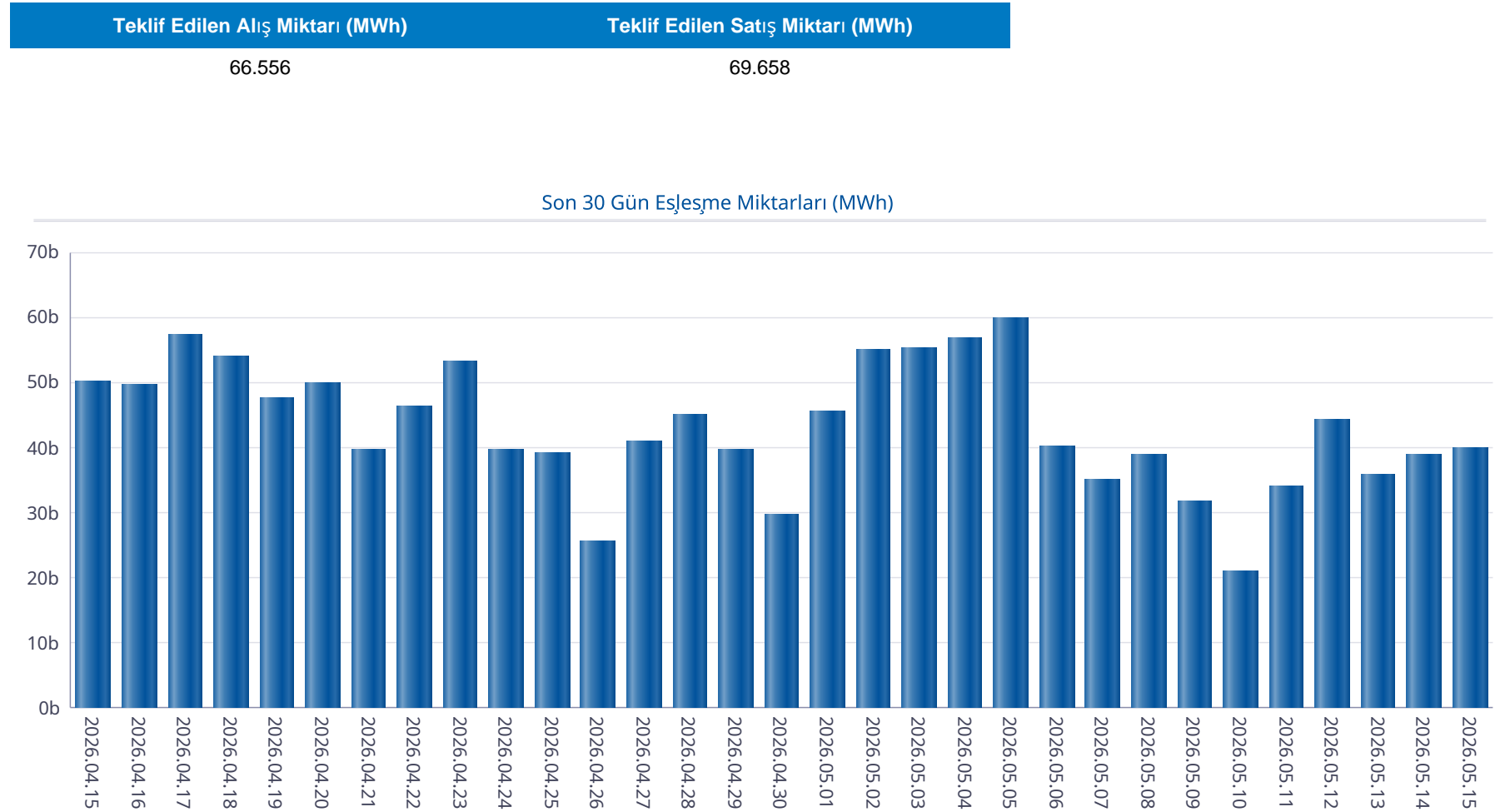

## Gün İçi Piyasası

## Türkiye Elektrik Piyasası Günlük Raporu 15.05.2026

Saat	PTF	SMF	Pozitif Dengesizlik Fiyatı	Negatif Dengesizlik Fiyatı	Saatlik Kontrat AOF
0	899,99	190,00	178,60	926,99	318,00
1	349,99	1.700,00	339,49	1.802,00	192,83
2	500,00	1.390,00	485,00	1.473,40	544,78
3	500,00	151,00	141,94	515,00	672,51
4	499,00	1.467,00	484,03	1.555,02	537,40
5	513,63	1.467,00	498,22	1.555,02	924,72
6	305,00	10,00	-106,00	314,15	259,50
7	310,01	3.000,01	300,71	3.180,01	221,41
8	329,99	3.000,01	320,09	3.180,01	304,87
9	250,00	1.498,00	242,50	1.587,88	258,84
10	175,00	1.200,00	169,75	1.272,00	246,91
11	169,99	2.107,70	164,89	2.234,16	211,88
12	0,00	450,00	-103,00	477,00	64,46
13	0,00	0,00	-106,00	154,50	28,75
14	99,00	2.107,70	-103,00	2.234,16	216,40
15	171,00	1.290,00	165,87	1.367,40	310,56
16	249,99	1.498,00	242,49	1.587,88	371,75
17	909,99	3.000,02	882,69	3.180,02	1.712,44
18	1.200,01	4.300,00	1.164,01	4.558,00	2.263,17
19	3.948,77	4.300,00	3.830,31	4.558,00	4.074,77
20	4.500,00	1.984,00	1.864,96	4.866,75	4.331,22
21	4.379,99	4.450,00	4.248,59	4.717,00	4.298,39
22	4.140,00	4.450,00	4.015,80	4.717,00	4.198,32
23	1.850,00	4.180,00	1.794,50	4.430,80	1.921,37
Ort.	1.093,81	2.049,60	879,85	2.351,84	1.186,88

Min. Miktarlı Eşleşme	Maks. Miktarlı Eşleşme	Min. Fiyatlı Eşleşme	Maks. Fiyatlı Eşleşme
0,1 MWh - 4469,90 TL/MWh	156,2 MWh - 4318,70 TL/MWh	680,6 MWh - 0,00 TL/MWh	2,5 MWh - 4500,00 TL/MWh

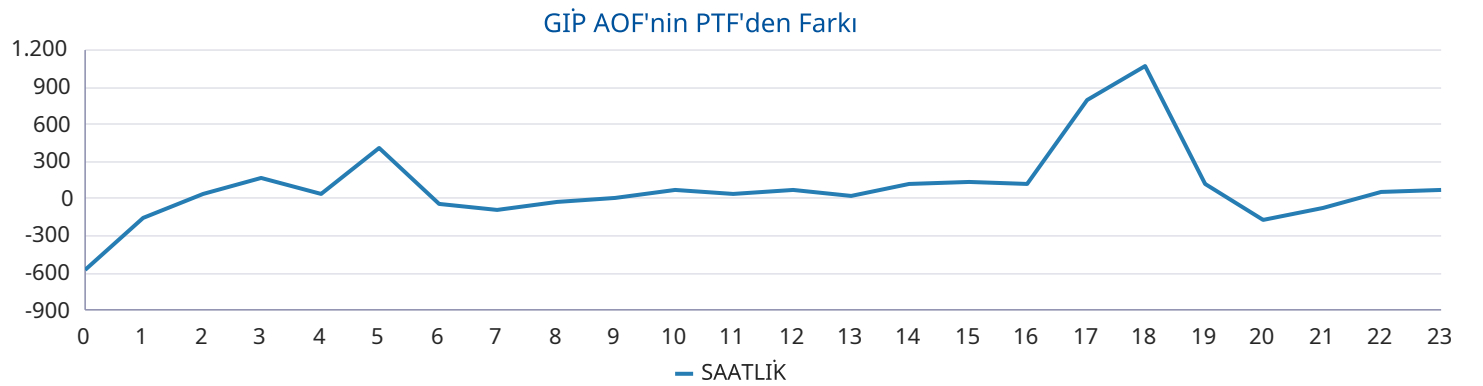
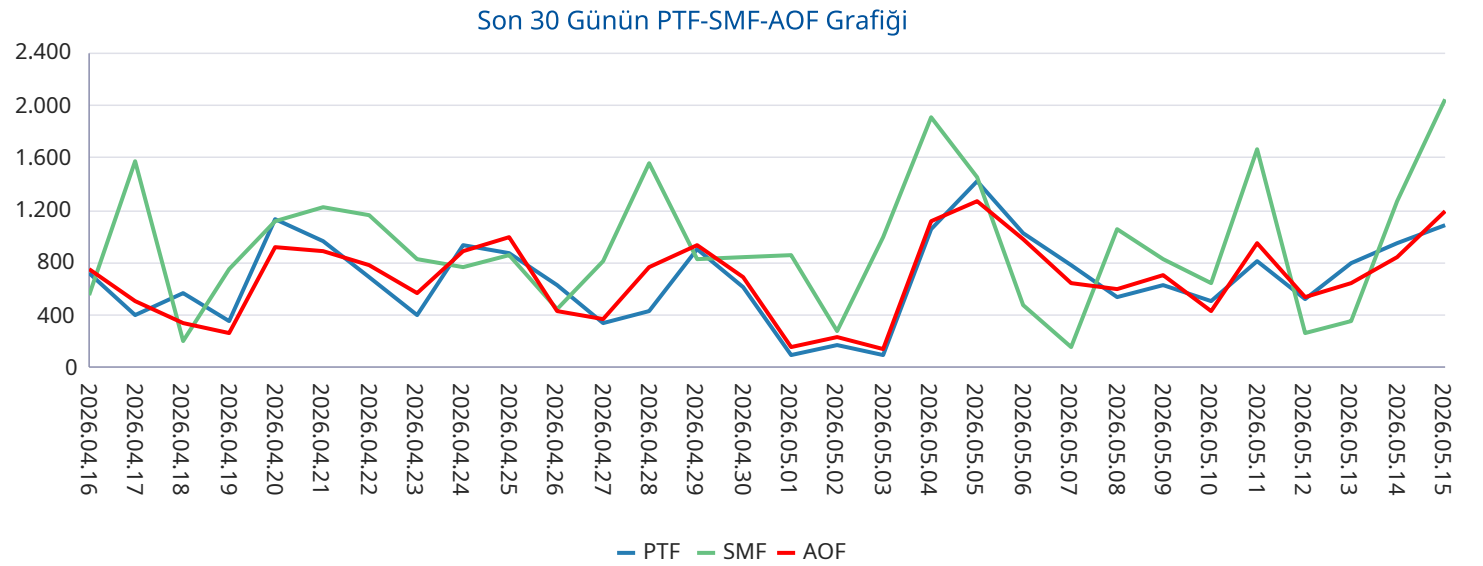

## Yan Hizmetler Piyasası

Saat	PFK Fiyatı	PFK Rezerv	SFK Fiyatı	SFK Rezerv
0	2.505,00	286,50	3.593,00	909,00
1	2.505,00	286,50	3.593,00	909,00
2	2.505,00	286,50	3.593,00	909,00
3	2.570,00	293,50	2.484,90	815,00
4	2.570,00	293,50	2.484,90	815,00
5	2.570,00	293,50	2.484,90	815,00
6	2.570,00	293,50	2.484,90	815,00
7	2.399,96	307,50	5.500,00	1.029,00
8	2.399,96	307,50	5.500,00	1.029,00
9	2.399,96	307,50	5.500,00	1.029,00
10	2.399,96	307,50	5.500,00	1.029,00
11	2.660,00	322,50	4.412,90	969,00
12	2.660,00	322,50	4.412,90	969,00
13	2.660,00	322,50	4.412,90	969,00
14	2.660,00	322,50	4.412,90	969,00
15	2.560,00	307,50	7.423,54	1.112,00
16	2.560,00	307,50	7.423,54	1.112,00
17	2.560,00	307,50	7.423,54	1.112,00
18	8.600,01	384,50	3.406,00	983,00
19	8.600,01	384,50	3.406,00	983,00
20	8.600,01	384,50	3.406,00	983,00
21	3.371,30	327,50	1.817,00	972,00
22	3.371,30	327,50	1.817,00	972,00
23	3.371,30	327,50	1.817,00	972,00
Ort.	3.401,20	317,17	4.096,24	965,83

## Türkiye Elektrik Piyasası Günlük Raporu 15.05.2026

Son 30 Gün Ağırlıklı Ortalama PFK Fiyatı

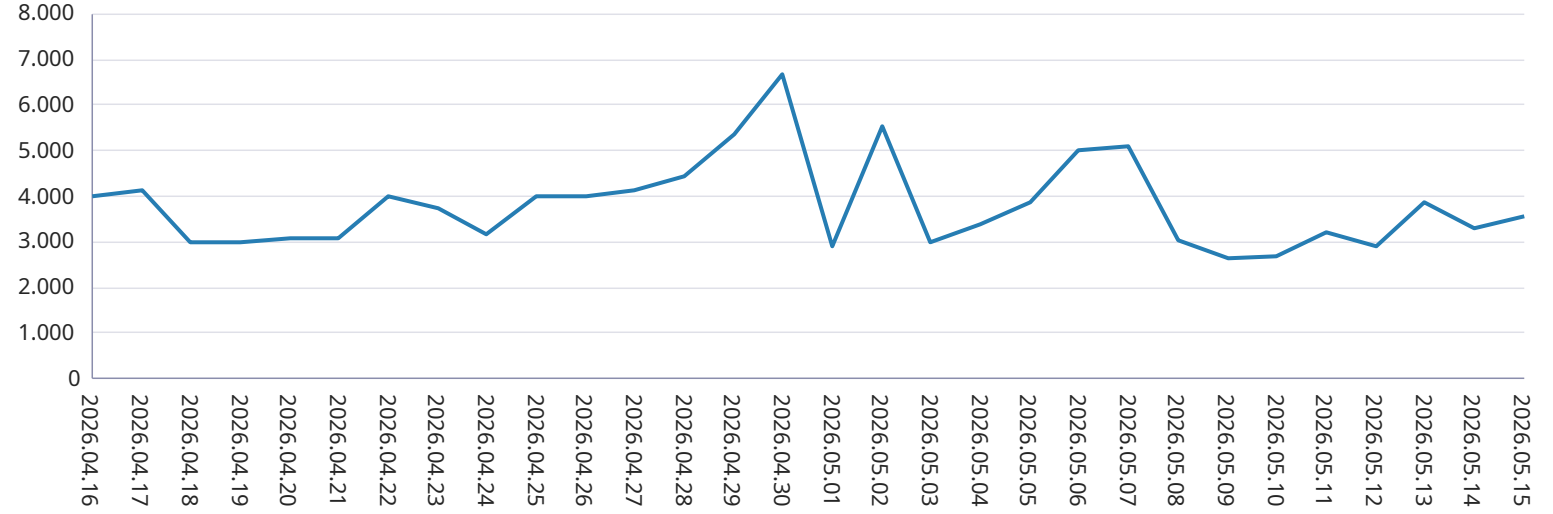

Son 30 Gün Ağırlıklı Ortalama SFK Fiyatı

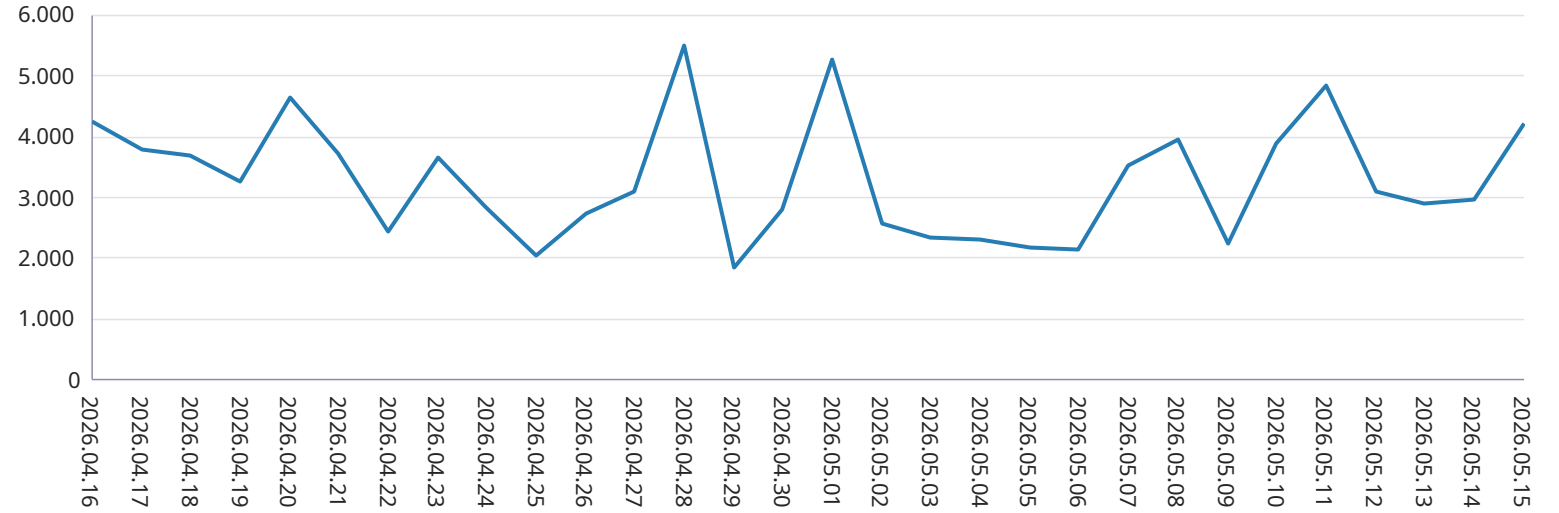

## Dengeleme Güç Piyasası

## Türkiye Elektrik Piyasası Günlük Raporu 15.05.2026

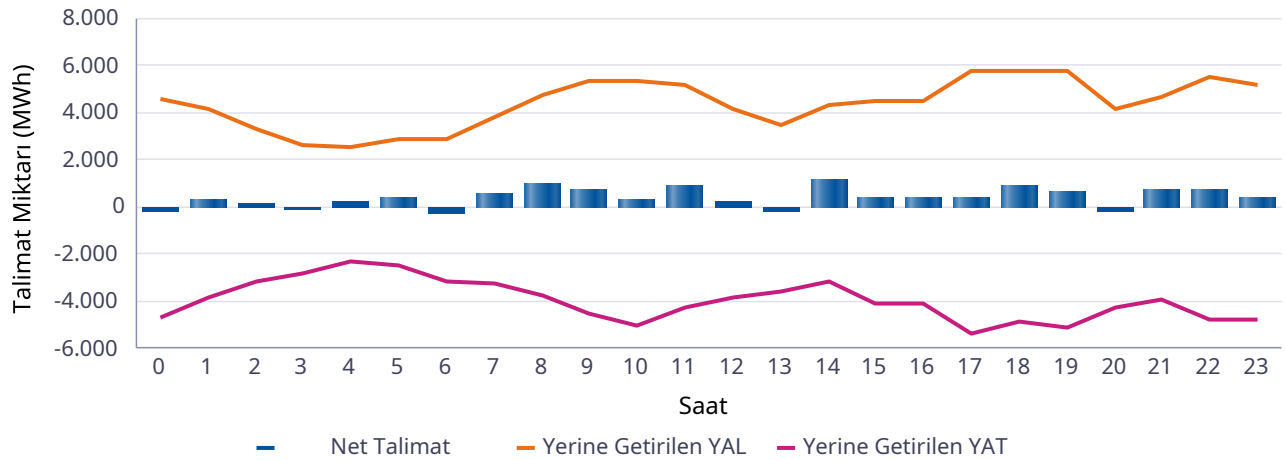
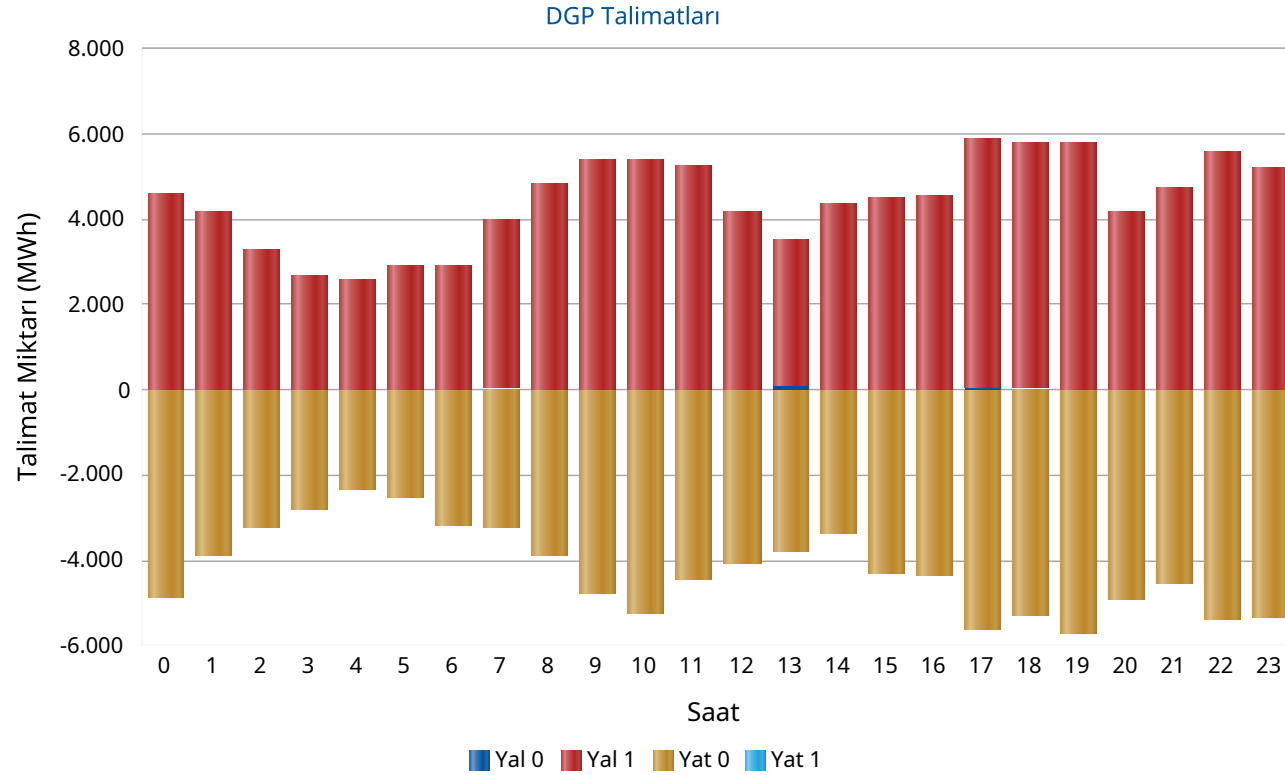

Saat	Net Talimat	YAL 0	YAL1	YAT 0	YAT1	Yerine Getirilen YAL	Yerine Getirilen YAT
0	-163	0	4.589	4.882	0	4.576	4.739
1	317	0	4.158	3.895	0	4.158	3.841
2	115	0	3.300	3.227	0	3.300	3.185
3	-126	0	2.662	2.818	0	2.662	2.788
4	231	0	2.563	2.327	0	2.557	2.326
5	375	0	2.898	2.520	0	2.893	2.518
6	-245	0	2.911	3.158	0	2.911	3.156
7	574	37	3.961	3.244	0	3.812	3.238
8	1.011	0	4.804	3.860	0	4.772	3.760
9	788	0	5.389	4.760	0	5.341	4.553
10	337	0	5.377	5.218	0	5.348	5.010
11	948	0	5.231	4.458	0	5.197	4.250
12	274	0	4.157	4.069	0	4.132	3.859
13	-142	82	3.412	3.791	0	3.457	3.600
14	1.162	0	4.352	3.356	0	4.309	3.146
15	396	24	4.476	4.310	0	4.461	4.065
16	399	27	4.538	4.373	0	4.516	4.117
17	419	72	5.837	5.600	0	5.775	5.357
18	900	36	5.791	5.287	0	5.766	4.867
19	641	0	5.821	5.698	0	5.760	5.119
20	-172	0	4.161	4.910	0	4.127	4.300
21	734	0	4.726	4.535	0	4.698	3.964
22	785	0	5.569	5.368	0	5.559	4.774
23	386	0	5.197	5.339	0	5.196	4.810
Top.	9.943	278	105.881	101.003	0	105.284	95.341

\* Değerlerin birimi MWh'tır

\* YAL: Yük alma yönünde verilen talimatları, YAT: Yük atma yönünde verilen talimatları, 0 kodlu talimatlar: Sistemin arz-talep dengesini sağlamak için verilen talimatları, 1 kodlu talimatlar: Sistem kısıtlarının giderilmesi ve acil durumlar için verilen talimatları, Net Talimat: Yerine getirilen YAL miktarı ile yerine getirilen YAT miktarının farkıdır.

## Piyasa Miktarı

İkili Anlaşma Miktar Dağılımı

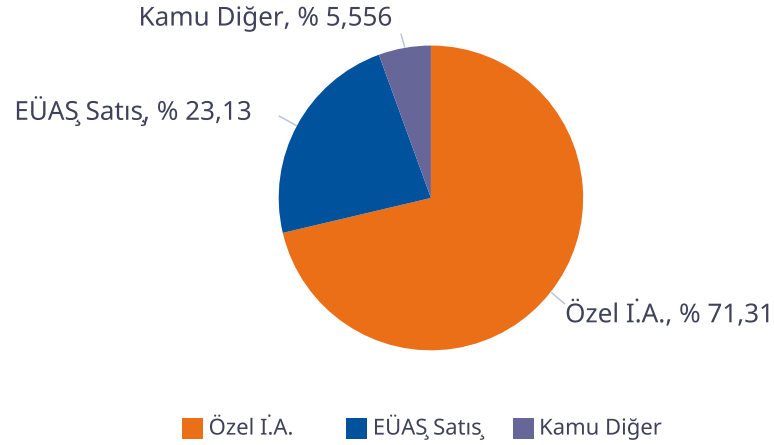

Piyasa Miktar Dağılımı

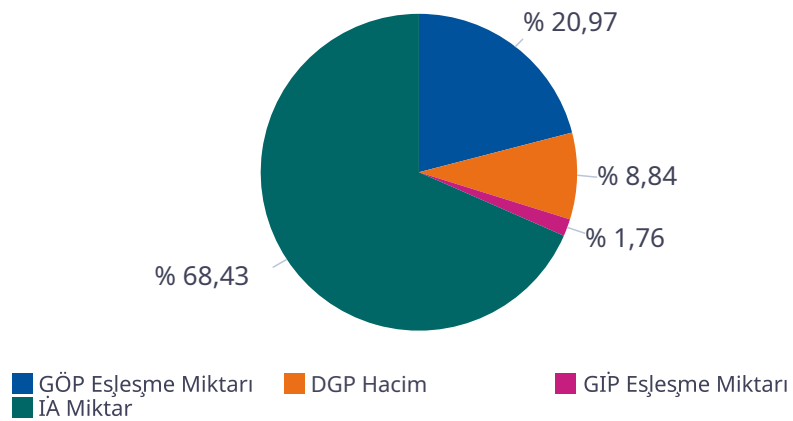

## Türkiye Elektrik Piyasası Günlük Raporu 15.05.2026

Saat	TOPLAM İA	Özel İ.A.	EÜAŞ Satış	Kamu Diğer	GÖP Eşleşme Miktarı	GİP Eşleşme Miktarı	DGP Miktar	Toplam Piyasa Miktarı
0	62.525	44.601	14.329	3.595,1	17.023	801,00	9.315	89.664
1	60.399	44.319	12.485	3.595,1	17.086	931,00	7.998	86.415
2	59.563	44.518	11.450	3.595,1	16.686	1.217,80	6.486	83.953
3	59.276	44.499	11.181	3.595,1	16.545	1.188,40	5.450	82.459
4	59.345	44.594	11.156	3.595,1	16.469	1.213,00	4.883	81.910
5	58.516	44.468	10.453	3.595,1	16.478	961,70	5.410	81.366
6	58.528	44.128	10.806	3.595,1	16.319	1.206,50	6.067	82.121
7	60.704	45.176	11.933	3.595,1	16.510	1.416,20	7.050	85.680
8	63.914	45.975	14.344	3.595,1	17.159	1.309,50	8.532	90.915
9	66.384	47.108	15.681	3.595,1	17.852	1.181,30	9.894	95.311
10	67.323	47.328	16.400	3.595,1	18.046	1.815,40	10.358	97.542
11	68.579	47.884	17.100	3.595,1	18.755	1.687,80	9.447	98.469
12	68.345	48.148	16.602	3.595,1	17.173	1.575,60	7.991	95.085
13	67.388	47.952	15.841	3.595,1	16.627	1.864,00	7.057	92.936
14	67.644	47.610	16.439	3.595,1	18.275	2.498,40	7.455	95.873
15	66.677	46.826	16.256	3.595,1	18.046	2.172,10	8.526	95.421
16	68.980	49.138	16.247	3.595,1	19.066	1.876,30	8.633	98.556
17	68.974	48.735	16.643	3.595,1	23.471	1.901,40	11.132	105.478
18	67.203	46.809	16.799	3.595,1	27.341	1.336,50	10.633	106.513
19	66.269	45.528	17.146	3.595,1	28.154	2.021,20	10.879	107.324
20	67.262	45.190	18.476	3.595,1	28.237	2.819,90	8.427	106.745
21	66.753	45.199	17.959	3.595,1	27.702	2.893,30	8.663	106.012
22	66.812	45.846	17.371	3.595,1	23.927	2.389,50	10.333	103.462
23	65.735	46.007	16.133	3.595,1	23.020	1.674,20	10.007	100.436
<b>Toplam</b>	<b>1.553.098</b>	<b>1.107.586</b>	<b>359.229</b>	<b>86.282</b>	<b>475.970</b>	<b>39.952</b>	<b>200.625</b>	<b>2.269.645</b>

\* Değerlerin birimi MWh 'tır

\* DGP talimat miktarı yerine getirilmiş YAL ve YAT'ların toplamıdır.

\* Toplam İA: Alış veya satış yönünde yapılan ikili anlaşma miktarlarının toplamını,

\* İA Özel: Özel şirketler arasında(her iki tarafı özel) yapılan ikili anlaşma miktarlarının toplamını,

\* Kamu Diğer: EÜAŞ İA alış miktarını ifade eder.

## Netleştirilmiş İkili Anlaşmalar

## Türkiye Elektrik Piyasası Günlük Raporu 15.05.2026

İ.A. Net Alış

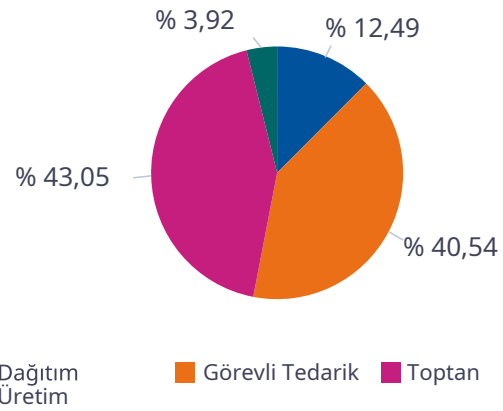

İ.A. Net Satış

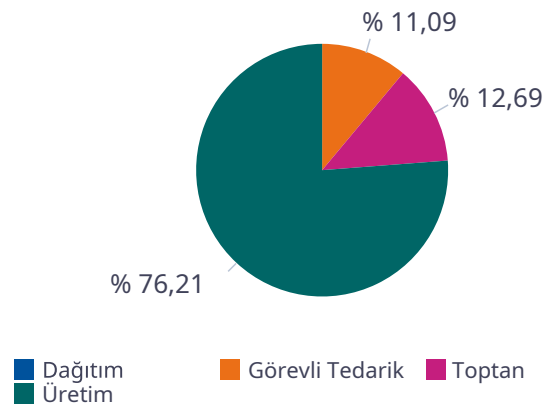

SAAT	NET ALIŞ						NET SATIŞ					
	Dağıtım	Görevli Tedarik	Toptan	Üretim	İhracat	Teiaş	Dağıtım	Görevli Tedarik	Toptan	Üretim	İthalat	Toplam
0	5.105	9.030	9.705	1.360	148	0	0	45	3.256	20.595	0	23.896
1	3.715	8.724	9.516	1.361	148	0	0	44	3.330	18.733	0	22.107
2	2.941	8.350	9.596	1.361	148	0	0	46	3.317	17.685	0	21.048
3	2.824	8.141	9.522	1.356	148	0	0	50	3.394	17.310	0	20.754
4	2.823	8.067	9.485	1.363	148	0	0	60	3.372	17.236	0	20.668
5	2.201	8.035	9.565	1.364	148	0	0	124	3.322	16.601	0	20.046
6	1.418	9.065	9.887	1.361	148	0	0	793	3.305	16.558	0	20.656
7	1.507	10.169	11.479	1.354	148	0	0	2.481	3.734	17.338	0	23.553
8	2.199	11.948	13.859	552	148	0	0	4.804	3.710	18.990	0	27.504
9	2.639	12.968	14.805	541	148	0	0	6.665	3.634	19.588	0	29.886
10	3.023	13.265	14.880	537	98	0	0	7.190	3.387	20.137	0	30.714
11	3.560	13.312	15.442	530	96	0	0	7.815	3.416	20.788	0	32.019
12	3.363	13.079	15.203	522	94	0	0	7.857	3.347	20.031	0	31.236
13	2.721	13.071	15.164	524	94	0	0	7.819	3.318	19.372	0	30.508
14	3.161	13.053	15.180	532	94	0	0	7.412	3.356	20.109	30	30.908
15	3.137	12.914	14.481	535	92	0	0	6.536	3.295	20.087	38	29.956
16	3.326	12.754	14.552	1.421	93	0	0	5.852	3.468	21.105	89	30.514
17	3.269	13.320	13.715	1.431	148	0	0	3.672	3.423	22.815	0	29.910
18	3.597	13.130	11.702	1.376	148	0	0	1.542	3.259	23.426	0	28.227
19	3.869	13.364	10.423	1.377	148	0	0	249	3.465	23.822	0	27.536
20	4.993	13.549	10.244	1.377	148	0	0	39	3.562	25.152	0	28.753
21	4.982	13.067	10.303	1.378	148	0	0	36	3.620	24.753	0	28.409
22	7.037	10.018	10.017	1.378	148	0	0	35	3.146	24.063	0	27.244
23	6.369	9.448	9.902	1.381	148	0	0	34	3.030	22.828	0	25.892
<b>Toplam</b>	<b>83.779</b>	<b>271.840</b>	<b>288.624</b>	<b>26.272</b>	<b>3.177</b>	<b>0</b>	<b>0</b>	<b>71.200</b>	<b>81.466</b>	<b>489.123</b>	<b>157</b>	<b>641.946</b>

\*Değerlerin birimi MWh 'tır

## İkili Anlaşmalar Aylık Toplam Gösterimi

## Türkiye Elektrik Piyasası Günlük Raporu 15.05.2026

İ.A. Net Alış

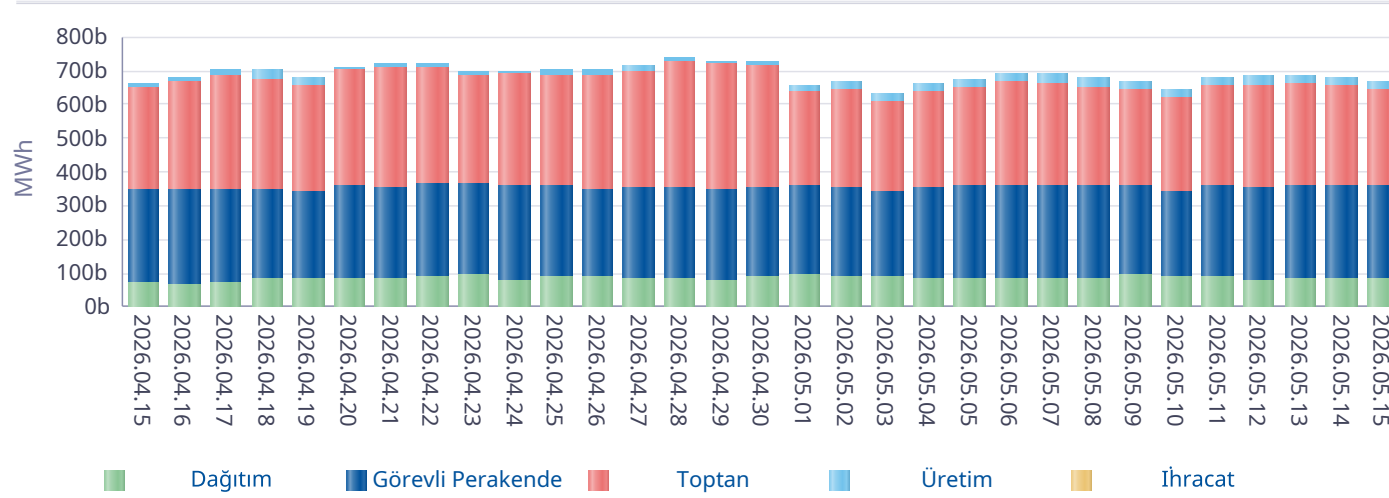

İ.A. Net Satış

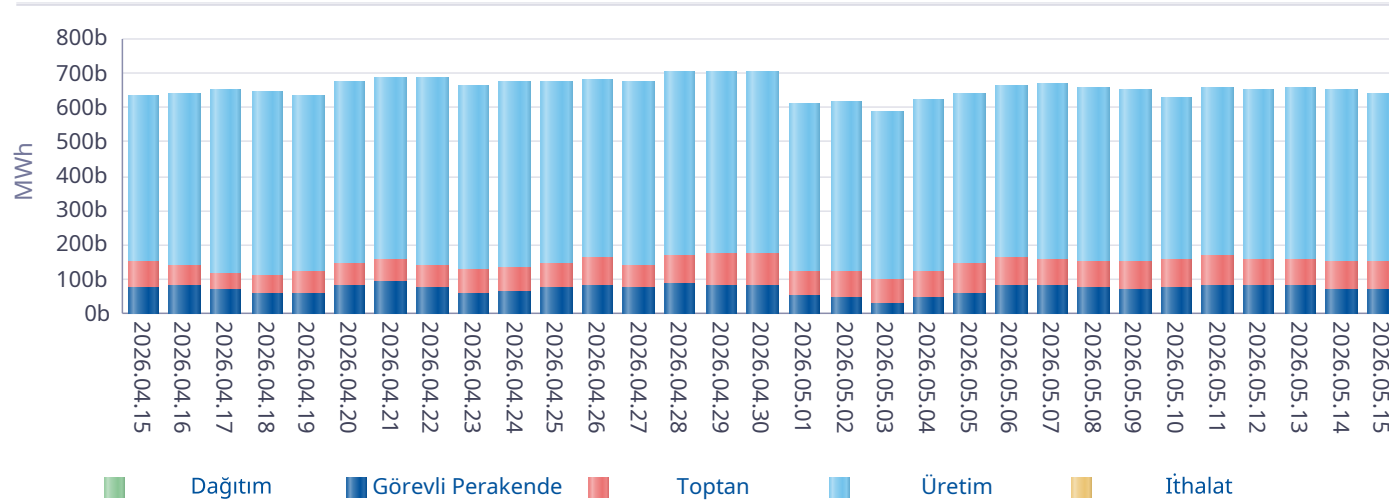

\*İA net değerleri organizasyon bazında İA alış ve satış değerlerinin farkını ifade eder.

Gün	Özel İ.A.	EÜAŞ Satış	Kamu Diğer
2026-04-16	949.779	340.064	92.158
2026-04-17	917.044	344.791	90.000
2026-04-18	920.957	345.833	90.000
2026-04-19	885.849	339.168	90.000
2026-04-20	945.699	352.662	90.000
2026-04-21	980.369	352.521	88.920
2026-04-22	985.269	360.256	89.160
2026-04-23	988.696	357.903	89.160
2026-04-24	1.010.073	352.406	89.160
2026-04-25	1.001.318	354.062	89.160
2026-04-26	988.801	346.739	89.160
2026-04-27	1.023.582	354.824	89.160
2026-04-28	1.136.766	353.708	89.160
2026-04-29	1.030.298	347.835	89.160
2026-04-30	1.106.878	351.861	89.160
2026-05-01	807.211	363.492	86.230
2026-05-02	853.690	354.579	86.230
2026-05-03	834.184	342.065	86.230
2026-05-04	830.908	352.860	86.230
2026-05-05	861.177	357.324	86.230
2026-05-06	981.300	361.275	88.992
2026-05-07	1.033.102	363.095	88.992
2026-05-08	1.101.049	363.337	88.992
2026-05-09	1.024.728	363.504	88.992
2026-05-10	974.256	343.490	86.066
2026-05-11	1.000.001	362.209	84.965
2026-05-12	1.014.822	355.594	84.125
2026-05-13	1.011.501	360.000	84.125
2026-05-14	1.103.127	358.483	86.282
2026-05-15	1.107.586	359.229	86.282
<b>Toplam</b>	<b>29.410.019</b>	<b>10.615.171</b>	<b>2.642.479</b>

\*İA Özel: Özel şirketler arasında (her iki tarafı özel) yapılan ikili anlaşma miktarlarının toplamını,

\*Kamu Diğer: EÜAŞ İA alış miktarını ifade eder.

## Piyasa Ticaret Hacmi

## Türkiye Elektrik Piyasası Günlük Raporu 15.05.2026

	Saat	Tutar
Günlük Minimum Toplam Ciro Tutarı	13	16.240.784
Günlük Maksimum Toplam Ciro Tutarı	20	155.041.682

\* Değerlerin birimi TL'dir

	Tarih	Saat	Tutar
Aylık Minimum Toplam Ciro Tutarı	01.05.2026	6	319.721
Aylık Maksimum Toplam Ciro Tutarı	04.05.2026	20	165.979.762

\* Değerlerin birimi TL'dir

\* Tablodaki değerler içinde bulunulan ayın değerlerini kapsamaktadır.

	Tarih	Saat	Tutar
Yıllık Minimum Toplam Ciro Tutarı	15.02.2026	11	145.913
Yıllık Maksimum Toplam Ciro Tutarı	04.05.2026	20	165.979.762

\* Değerlerin birimi TL'dir

\* Tablodaki değerler içinde bulunulan yılın değerlerini kapsamaktadır.

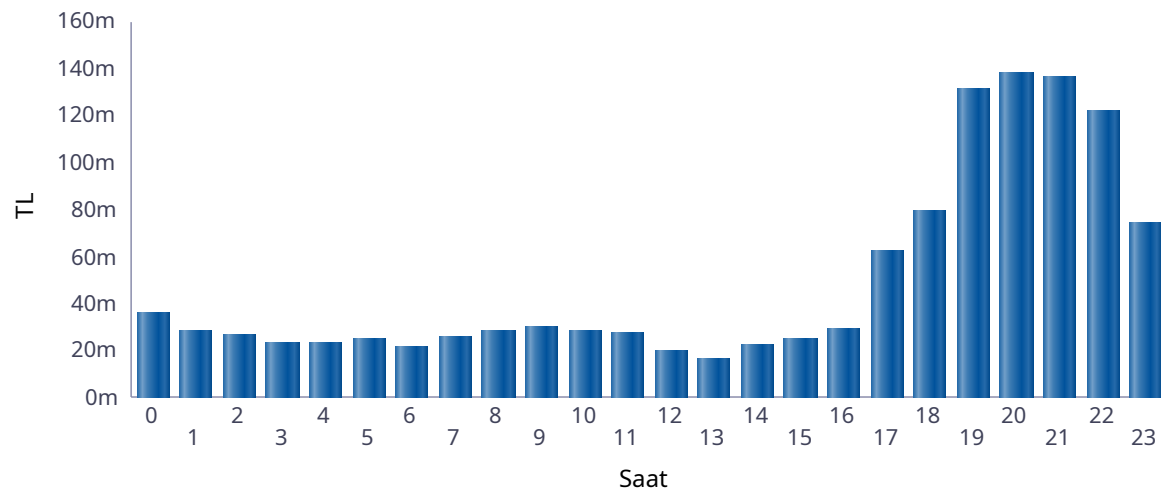

■ Günlük Toplam Ciro (TL)

Saat	GÖP Ciro Tutarı	GİP Ciro Tutarı	YAL Tutarı	YAT Tutarı	Toplam Ciro
0	16.124.713	254.718	19.853.914	46.666	36.280.011
1	9.871.835	179.528	18.005.312	15.425	28.072.100
2	11.252.999	663.438	14.301.300	30.715	26.248.453
3	11.150.352	799.207	11.473.050	17.060	23.439.669
4	11.125.419	651.862	11.011.050	15.137	22.803.467
5	11.376.050	889.300	12.448.200	33.209	24.746.759
6	8.296.115	313.083	12.506.400	3.439	21.119.036
7	7.225.300	313.557	17.949.296	14.972	25.503.125
8	6.624.736	399.223	21.552.607	15.772	28.592.338
9	5.226.683	305.763	24.121.638	6.784	29.660.867
10	3.887.141	448.246	24.064.325	6.091	28.405.802
11	3.944.662	357.613	23.362.898	5.891	27.671.063
12	889.556	101.559	18.573.930	0	19.565.045
13	889.556	53.581	15.539.370	0	16.482.508
14	2.621.093	540.665	19.495.858	1.729	22.659.344
15	3.879.876	674.572	20.174.561	4.591	24.733.599
16	7.573.092	697.523	20.460.022	9.658	28.740.294
17	32.507.068	3.256.036	26.387.944	74.359	62.225.407
18	50.518.241	3.024.726	25.993.315	88.652	79.624.934
19	97.155.203	8.235.929	25.918.732	273.256	131.583.119
20	106.707.658	12.213.594	18.724.500	338.466	137.984.218
21	102.525.134	12.436.529	21.213.749	301.520	136.476.931
22	86.876.507	10.031.892	24.988.964	380.993	122.278.356
23	47.969.732	3.216.751	22.822.761	103.750	74.112.993
Toplam	646.218.721	60.058.893	470.943.696	1.788.130	1.179.009.440

\* Değerlerin birimi TL'dir.

\* GÖP Ciro Tutarı: Fark Fonu dahil ilgili saatteki GÖP satış tutarını ifade etmektedir.

\* GİP Ciro Tutarı: İlgili saatte satış yönündeki her bir kontrat miktarı ile ilgili kontratın eşleşme fiyatının çarpımından oluşmaktadır.

\* YAL Tutarı: Yerine getirilen YAL miktarı ile ilgili YAL talimatının geçerli fiyatının çarpımından oluşmaktadır.

\* YAT Tutarı: Yerine getirilen YAT miktarı ile ilgili YAT talimatının geçerli fiyatının çarpımından oluşmaktadır.

## Yekdem Santrallerinin KGÜP Miktarları

## Türkiye Elektrik Piyasası Günlük Raporu 15.05.2026

Son 30 Gün YEK KGÜP

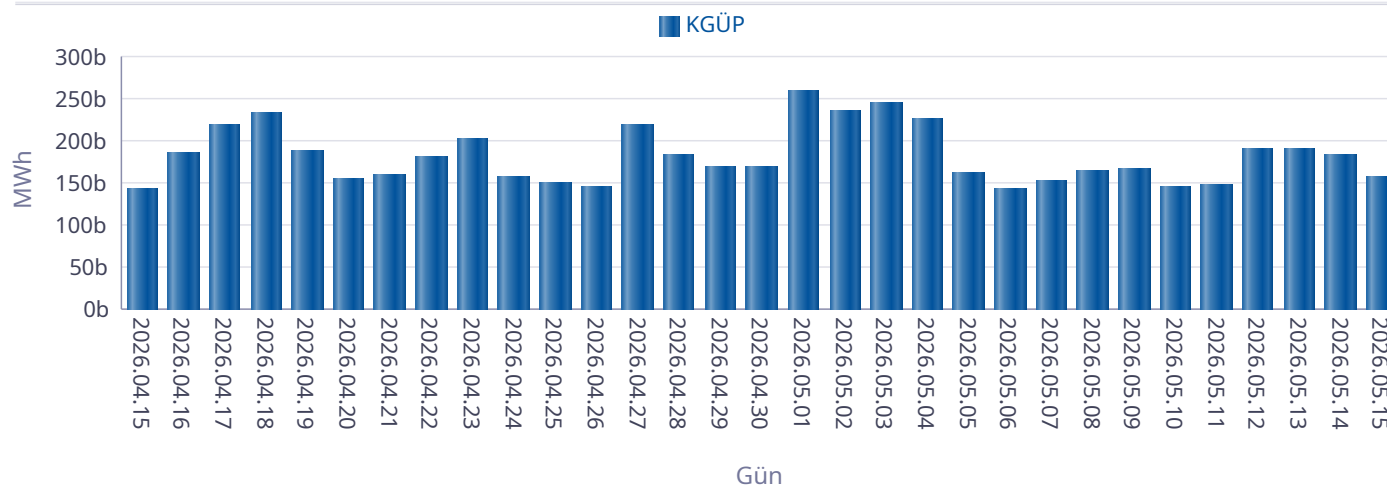

Kaynak Bazında YEK KGÜP

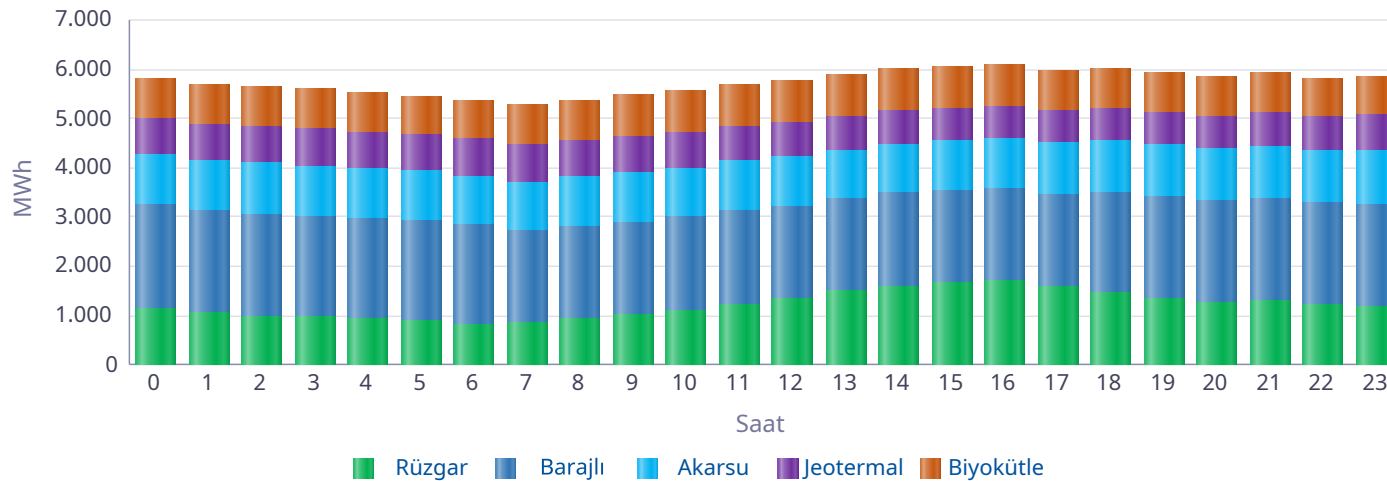

Saat	Rüzgar	Jeotermal	Biyokütle	Akarsu	Barajlı	Toplam
0	1.158	733	803	1.029	2.075	5.798
1	1.067	730	803	1.017	2.068	5.685
2	999	735	805	1.028	2.068	5.635
3	994	740	808	1.027	2.022	5.592
4	950	746	809	1.010	2.022	5.538
5	890	751	780	1.014	2.024	5.459
6	827	752	787	991	2.026	5.383
7	857	749	802	988	1.872	5.268
8	934	737	828	1.004	1.877	5.380
9	1.015	746	848	1.012	1.881	5.502
10	1.115	723	863	1.001	1.882	5.584
11	1.224	703	865	1.008	1.898	5.698
12	1.335	689	870	1.006	1.875	5.775
13	1.489	672	871	1.012	1.865	5.910
14	1.594	656	869	1.002	1.897	6.018
15	1.664	650	860	995	1.881	6.050
16	1.707	649	843	1.006	1.878	6.083
17	1.590	651	815	1.024	1.881	5.961
18	1.447	653	800	1.047	2.055	6.002
19	1.356	667	794	1.052	2.054	5.923
20	1.279	686	792	1.040	2.053	5.850
21	1.311	700	789	1.046	2.071	5.918
22	1.229	706	783	1.061	2.053	5.832
23	1.200	728	792	1.081	2.072	5.872
Toplam	29.231	16.953	19.681	24.500	47.350	137.715

\* Değerlerin birimi MWh'dir.

## Kaynak Bazında KGÜP Miktarları

## Türkiye Elektrik Piyasası Günlük Raporu 15.05.2026

Doğal Gaz KGÜP

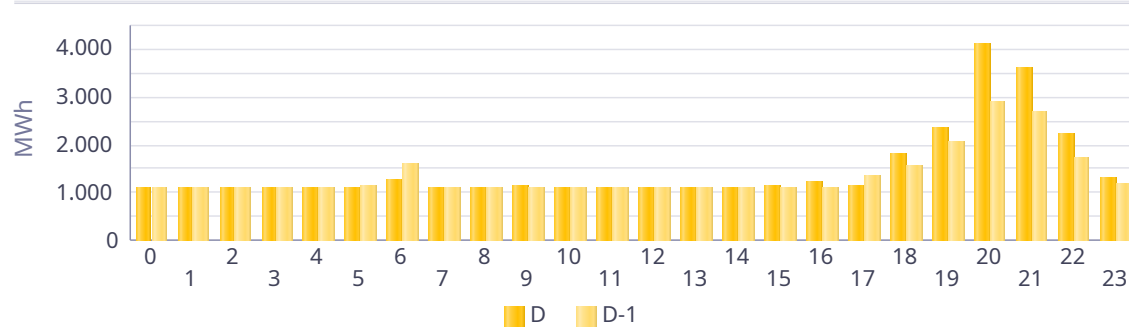

İthal Kömür KGÜP

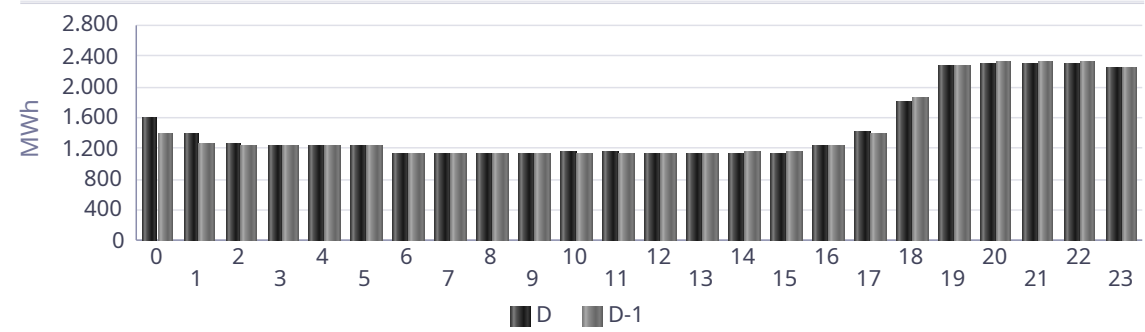

Baraj KGÜP

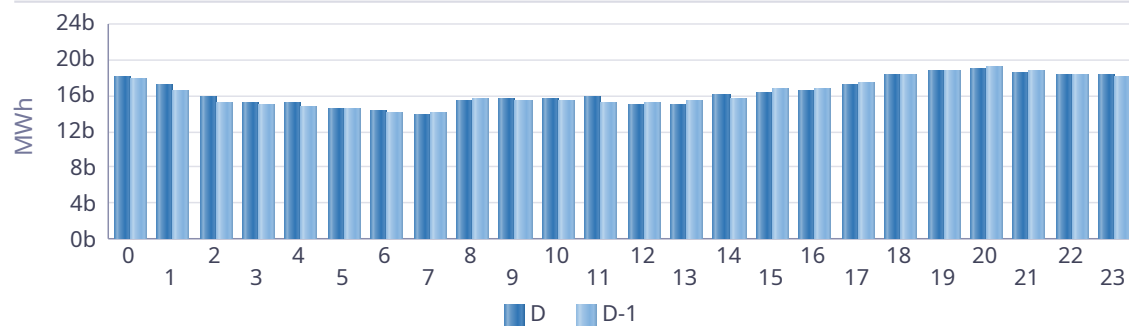

Rüzgar KGÜP

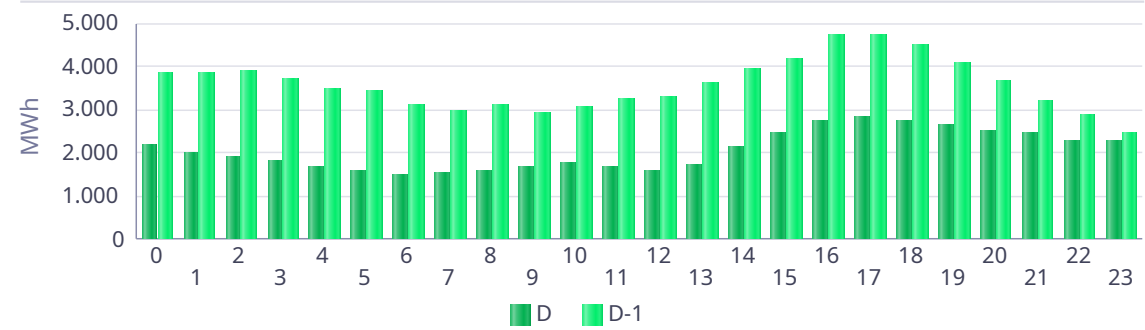

Akarsu KGÜP

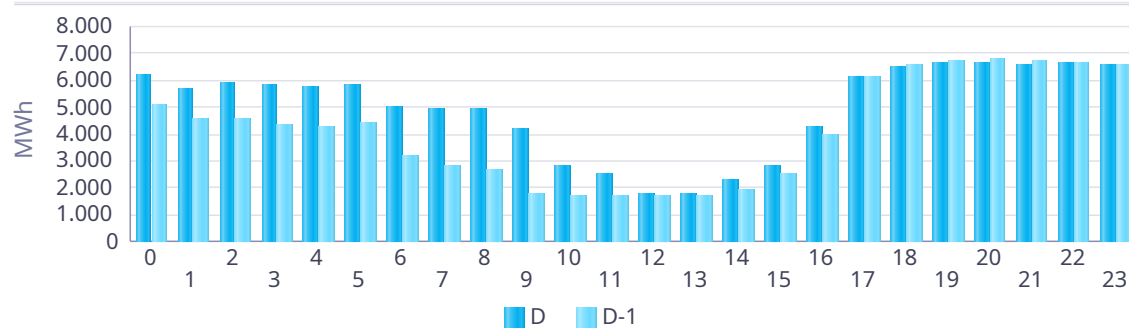

Taş Kömürü - Linyit KGÜP

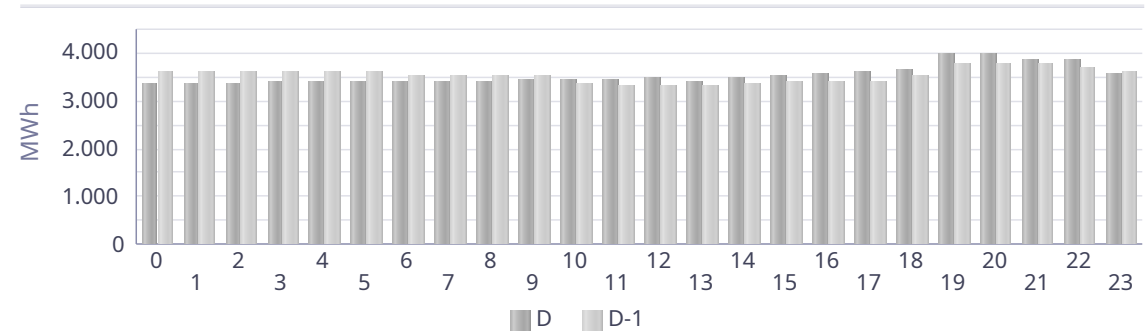

## Kaynak Bazında Kümülatif KGÜP Miktarları

Türkiye Elektrik Piyasası Günlük Raporu 15.05.2026

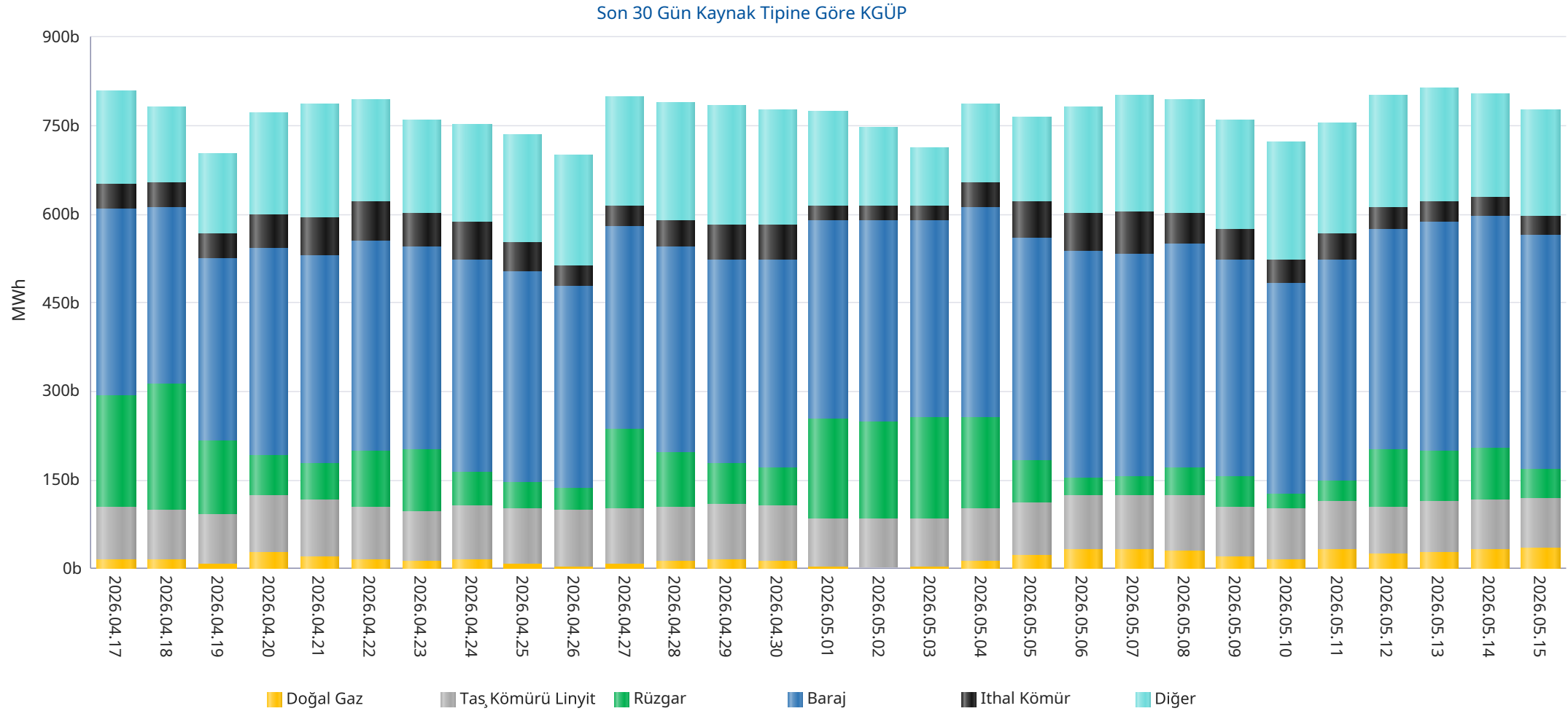

\* Diğer sütünü içindeki kaynak tipleri şu şekildedir: Asfaltit, Biogaz, Biokütle, Biokütleden Elde Edilen Gaz(LFG-Çöp Gazı), Fuel Oil, Güneş, Jeotermal, LPG, Motorin, Nafta, Prolitik Oil &amp; Prolitik Gaz, Proses Atık Isısı.

## Kaynak Bazında Kümülatif KGÜP Miktarları - Son 30 Günlük

## Türkiye Elektrik Piyasası Günlük Raporu 15.05.2026

Doğal Gaz KGÜP

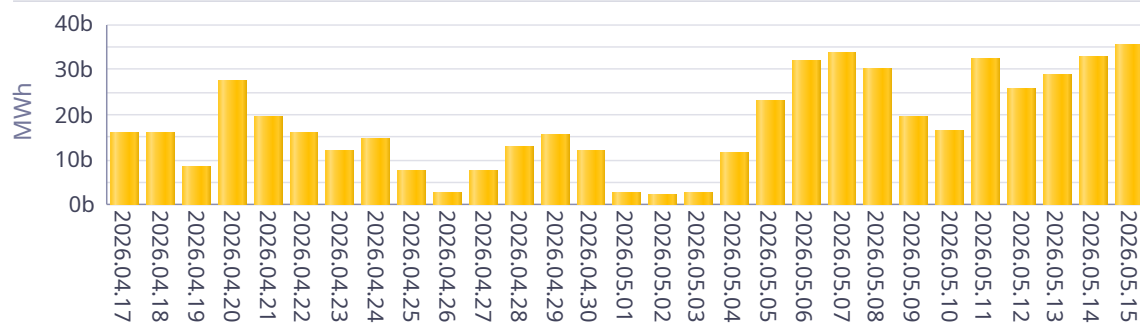

İthal Kömür KGÜP

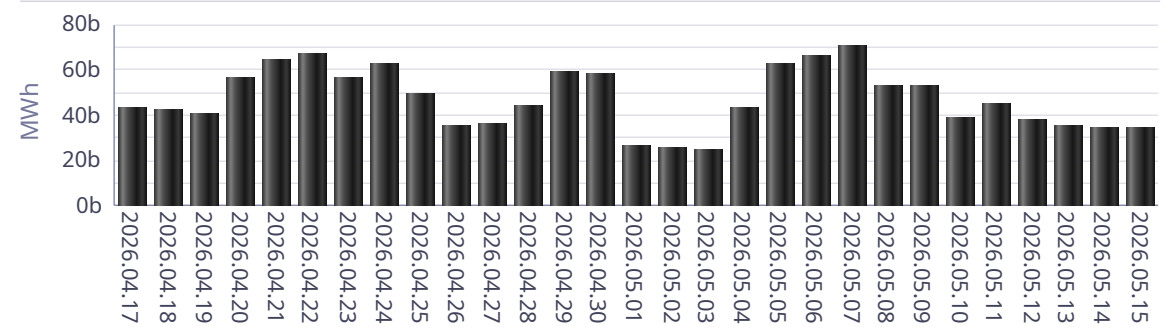

Baraj KGÜP

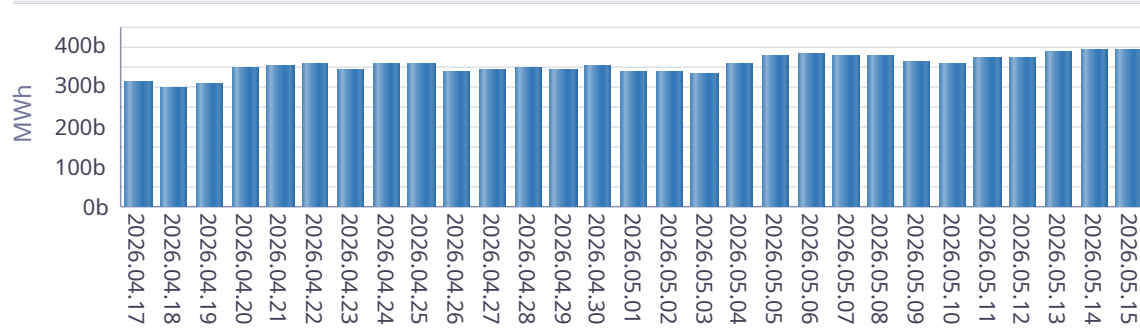

Rüzgar KGÜP

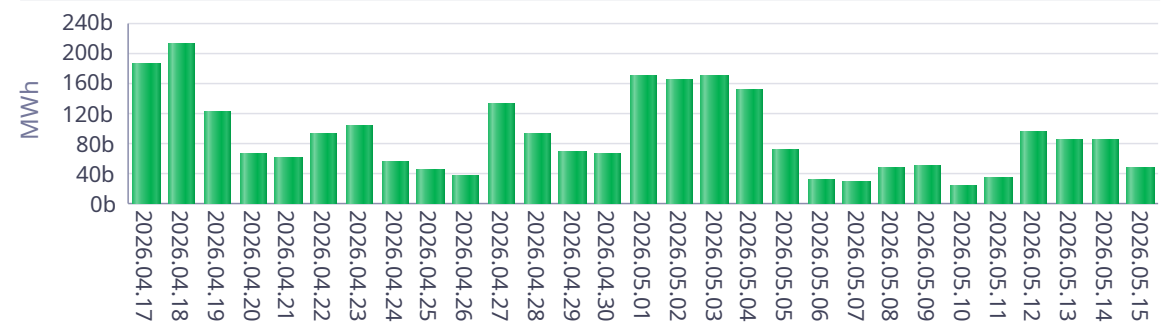

Akarsu KGÜP

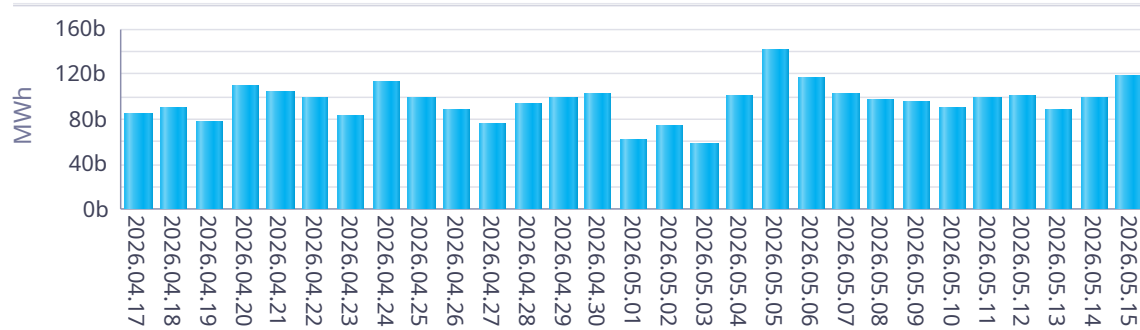

Taş Kömürü - Linyit KGÜP

