

# EPIAŞ

ELEKTRİK PİYASASI GÜNLÜK RAPORU

## Günlük Özet

## Türkiye Elektrik Piyasası Günlük Raporu 16.05.2026

## Gün Öncesi Piyasası

	16.05.2026	15.05.2026
PTF Arit. Ortalaması ( TL/MWh )	482,08	1.093,81
Arit. Ortalama Eşleşme Miktarı ( MWh )	19.065,72	19.832,15
Arit. Ortalama Fiyattan Bağımsız Satış Miktarı ( MWh )	15.870,22	13.378,00
Arit. Ortalama Fiyattan Bağımsız Alış Miktarı ( MWh )	17.330,60	18.495,54
Arit. Ortalama İkili Anlaşma Miktarı ( MWh )	69.445,03	64.712,41
Göp Toplam Eşleşme Miktarı ( MWh )	457.577,20	475.971,70

## Gün İçi Piyasası

	16.05.2026	15.05.2026
Ağırlıklı Ortalama Fiyat ( TL/MWh )	516,30	1.503,28
Toplam Eşleşme Miktarı ( MWh )	31.630,10	39.952,00
Minimum Eşleşme Fiyatı ( TL/MWh )	0,00	0,00
Maksimum Eşleşme Fiyatı ( TL/MWh )	3.220,00	4.500,00

## Dengeleme Güç Piyasası

	16.05.2026	15.05.2026
SMF Arit. Ortalaması ( TL/MWh )	762,75	2.049,60
Toplam YAL Miktarı ( MWh )	73.120,99	106.158,03
Toplam YAT Miktarı ( MWh )	110.160,63	101.002,82
0 Kodlu Toplam Talimat Miktarı ( MWh )	110.509,13	101.280,33
1 Kodlu Toplam Talimat Miktarı ( MWh )	72.772,49	105.880,51
Yerine Getirilen Toplam DGP Talimat Miktarı (MWh)	176.664,96	200.625,26

## İşlem Hacmi

	16.05.2026	15.05.2026
Toplam GÖP İşlem Hacmi (TL)	271.269.558,21	646.218.721,06
Toplam GİP İşlem Hacmi (TL)	16.330.683,28	60.058.892,91
Toplam YAL İşlem Hacmi (TL)	323.870.193,68	470.913.806,82
Toplam YAT İşlem Hacmi (TL)	430.040,88	1.788.129,81

\* GÖP: Gün Öncesi Piyasası, GİP: Gün İçi Piyasası, DGP: Dengeleme Güç Piyasasını ifade etmektedir.

\* Açıklamalar ve kısaltmalar ilgili sayfaların altında yer almaktadır.

## Üretim - Tüketim

## Türkiye Elektrik Piyasası Günlük Raporu 16.05.2026

Saat	Üretim	İthalat	İhracat	Tüketim
0	35.433	261	528	36.657
1	33.069	265	606	34.583
2	31.616	251	587	33.392
3	31.080	261	548	32.472
4	31.221	254	535	32.450
5	29.810	262	567	32.325
6	27.786	225	503	32.148
7	26.422	155	448	33.907
8	30.726	59	327	38.311
9	34.444	42	307	40.536
10	37.594	50	251	41.708
11	40.576	110	291	42.508
12	40.387	89	304	41.262
13	41.765	113	270	41.522
14	42.559	92	311	40.972
15	42.410	64	312	39.241
16	42.646	85	312	38.319
17	42.291	98	444	38.089
18	42.017	141	501	39.124
19	39.282	156	511	40.388
20	39.247	176	466	41.768
21	39.241	155	492	40.922
22	37.315	171	469	39.014
23	35.540	240	502	36.588
<b>TOPLAM (MWh)</b>	<b>874.477</b>	<b>3.776</b>	<b>10.393</b>	<b>908.208</b>

	Tüketim Miktarı	Saat
Maksimum Tüketim	42.508	11
Minimum Tüketim	32.148	6

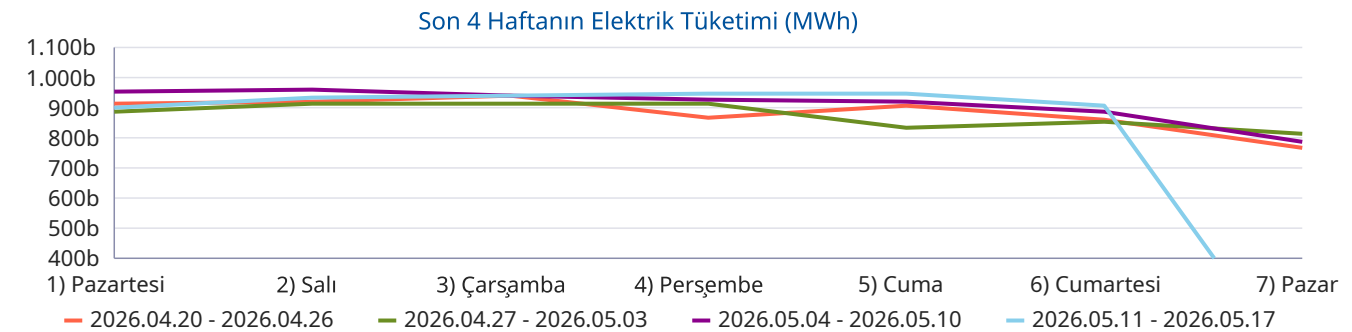
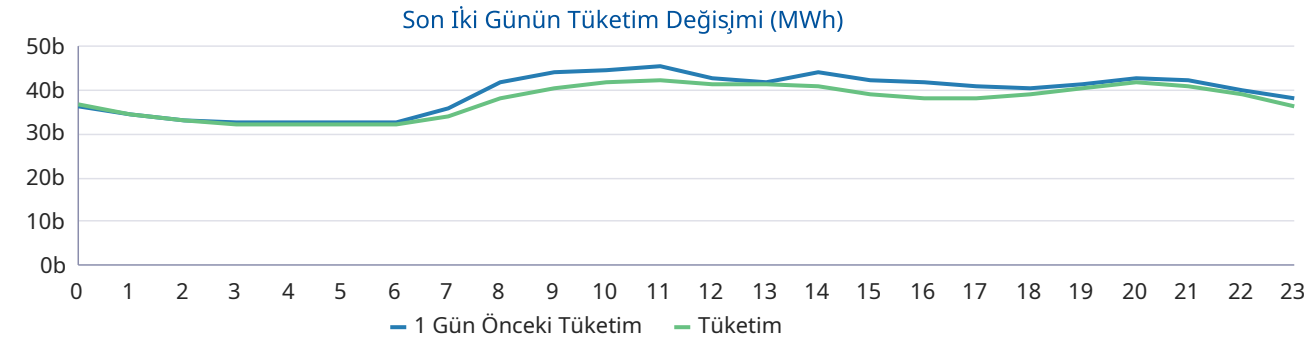
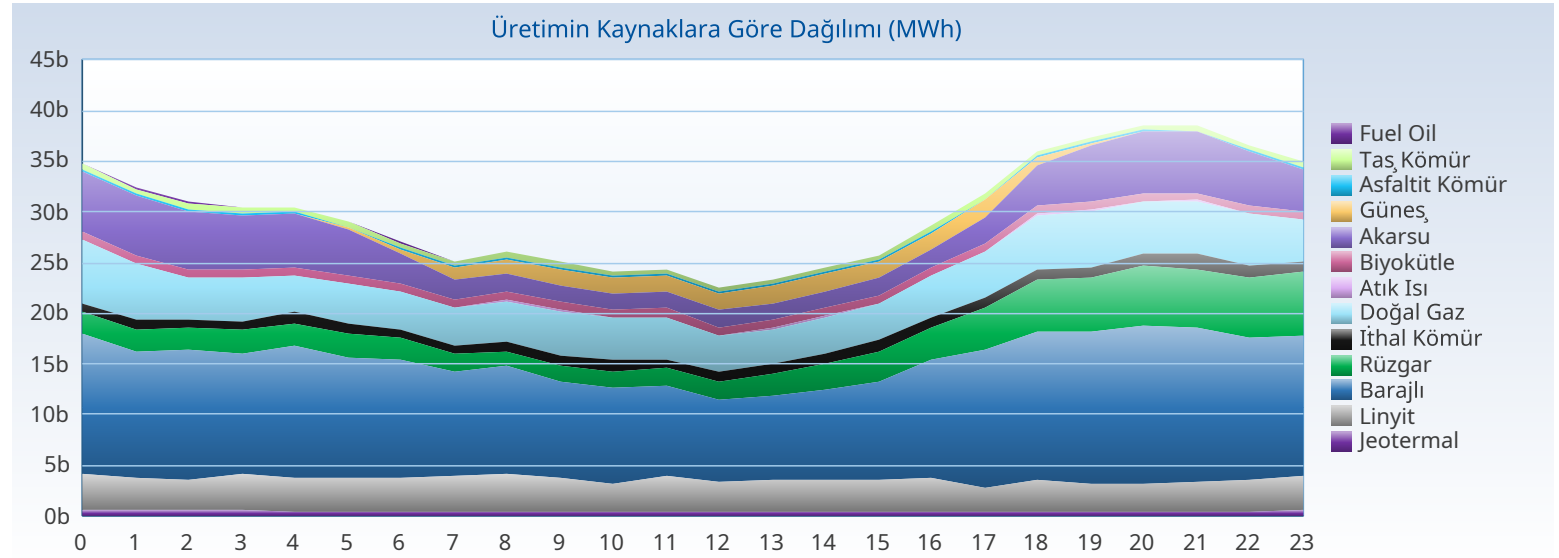

## Üretim - Kurulu Güç

## Türkiye Elektrik Piyasası Günlük Raporu 16.05.2026

Yakıt Tipi	1 Gün Önceki Üretim	Üretim	Fark
Barajlı	303.912	284.604	-19.309
Güneş	135.429	158.423	22.994
Doğal Gaz	148.725	105.213	-43.512
Akarsu	109.560	87.282	-22.278
Linyit	82.368	76.134	-6.234
Rüzgar	37.993	75.309	37.316
Jeotermal	27.314	27.087	-226
İthal Kömür	30.855	23.903	-6.952
Diğer	39.076	36.523	-2.553
<b>Toplam (MWh)</b>	<b>915.231</b>	<b>874.477</b>	<b>-40.754</b>

Kuruluş Türü	1 Gün Önceki Üretim	Üretim
SÜ Santralleri	561.997	534.921
EÜAŞ Santralleri	206.333	182.116
Lisanssız Santraller	121.363	139.888
İHD Santralleri	25.251	17.315
YİD Santralleri	288	238
<b>Toplam (MWh)</b>	<b>915.231</b>	<b>874.477</b>

Kuruluş Türü	Kurulu Güç
SÜ Santralleri	76.421
Lisanssız Santraller	24.893
EÜAŞ Santralleri	20.830
İHD Santralleri	3.278
YİD Santralleri	16
<b>Toplam (MW)</b>	<b>125.438</b>

Yakıt Tipi	Kurulu Güç
Güneş	26.796
Doğal Gaz	24.748
Barajlı	23.868
Rüzgar	15.105
İthal Kömür	10.462
Linyit	10.229
Akarsu	8.439
Diğer	5.789
<b>Toplam (MW)</b>	<b>125.438</b>

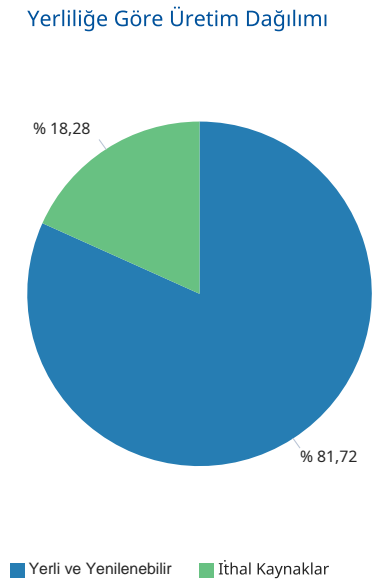
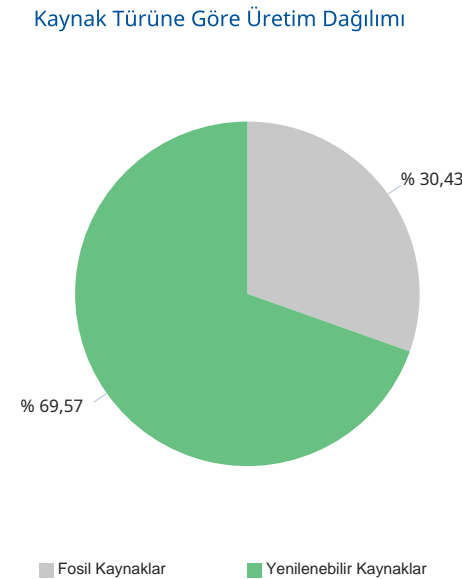
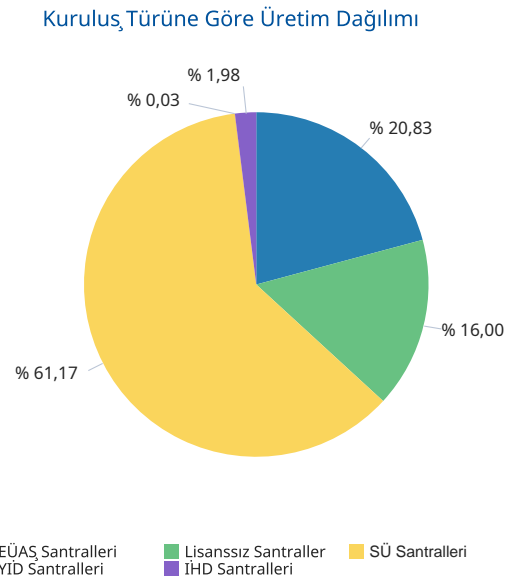
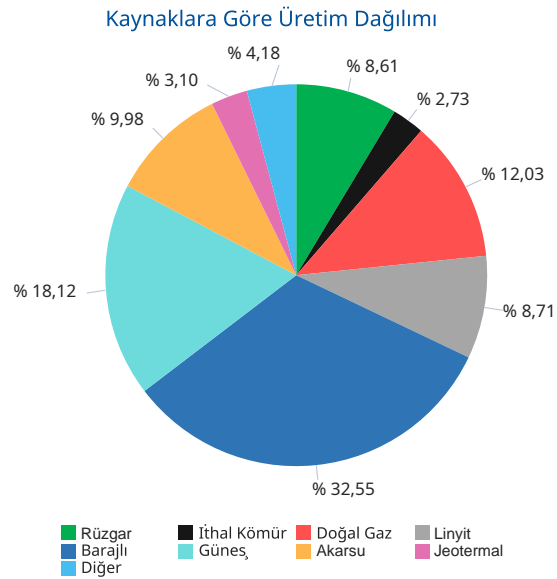

Gerçekleşen üretim ve tüketim değerleri TEİAŞ'ın Yük Tevzi Bilgi Sistemi'nden temin edilmektedir. Değerler güncellenebildiğinden YTBS ekranları ile farklılık gösterebilir.

## Gün Öncesi Piyasası

## Türkiye Elektrik Piyasası Günlük Raporu 16.05.2026

Saat	PTF	SMF	Sistem Yönü
0	999,99	4.180,00	↑ Enerji Açığı
1	899,00	400,00	↓ Enerji Fazlası
2	593,01	36,00	↓ Enerji Fazlası
3	500,00	7,00	↓ Enerji Fazlası
4	350,00	6,00	↓ Enerji Fazlası
5	327,93	90,00	↓ Enerji Fazlası
6	199,99	10,00	↓ Enerji Fazlası
7	100,00	1,00	↓ Enerji Fazlası
8	0,00	0,00	↓ Enerji Fazlası
9	0,00	0,00	↓ Enerji Fazlası
10	0,00	0,00	↓ Enerji Fazlası
11	0,00	0,00	↓ Enerji Fazlası
12	0,00	0,00	↓ Enerji Fazlası
13	0,00	0,00	↓ Enerji Fazlası
14	0,00	0,00	↓ Enerji Fazlası
15	0,00	0,00	↓ Enerji Fazlası
16	0,00	0,00	↓ Enerji Fazlası
17	180,00	10,00	↓ Enerji Fazlası
18	303,00	3.000,00	↑ Enerji Açığı
19	1.500,00	4.366,00	↑ Enerji Açığı
20	3.219,99	400,00	↓ Enerji Fazlası
21	1.725,00	4.300,00	↑ Enerji Açığı
22	376,00	1.500,00	↑ Enerji Açığı
23	295,99	0,10	↓ Enerji Fazlası
Ort	482,08	762,75	

	PTF Arit. Ort.	PTF Ağır. Ort.	SMF Arit. Ort.	SMF Ağır. Ort.
Tüm Gün (0-23)	482,08	592,84	762,75	823,69
Gündüz (06-16)	27,27	27,53	1,00	
Puant (17-21)	1.385,60	1.546,81	2.415,20	
Gece (22-05)	542,74	528,24	777,39	

\*Değerlerin birimi TL/MWh 'tır

	Saat	Fiyat
PTF Maks Fiyat	20	3.219,99
PTF Min Fiyat	8-9-10-11-12-13-14-15-16	0,00
SMF Maks Fiyat	19	4.366,00
SMF Min Fiyat	8-9-10-11-12-13-14-15-16	0,00

\*Değerlerin birimi TL/MWh 'tır

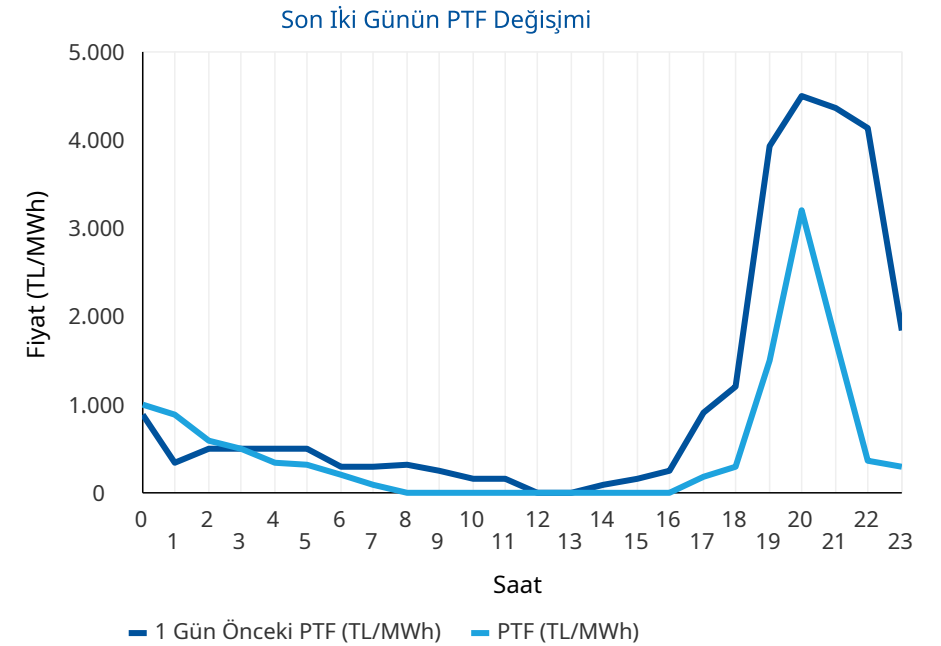
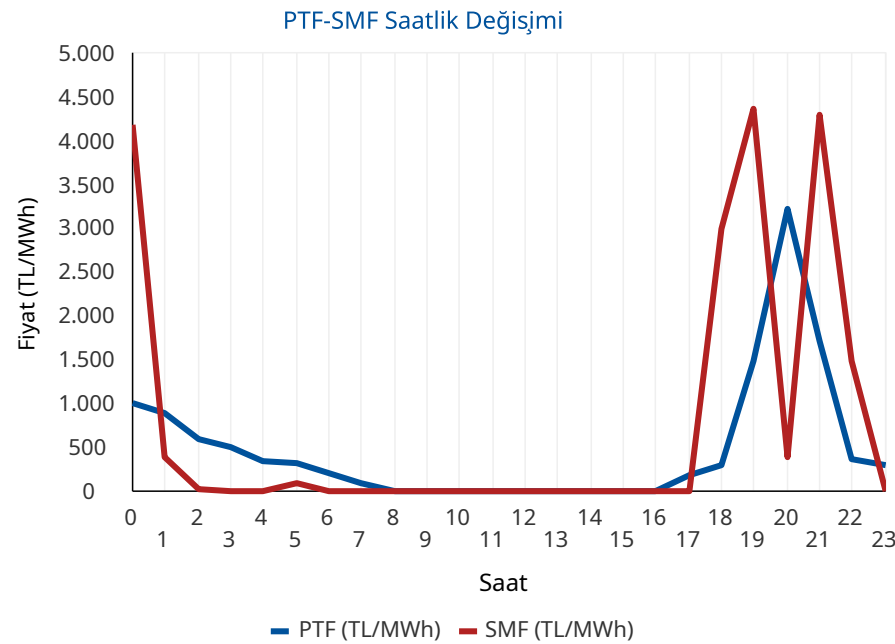

\* PTF: Piyasa Takas Fiyatının kısaltmasıdır. SMF: Sistem Marjinal Fiyatının kısaltmasıdır. Raporunda geçen fiyatların birimi TL/MWh, miktarların birimi MWh'tir.

## Gün Öncesi Piyasası

## Türkiye Elektrik Piyasası Günlük Raporu 16.05.2026

## Aylık PTF Ortalamaları

	2023	2024	2025	2026
01 - Ocak	3.431,49	1.942,90	2.508,80	2.894,92
02 - Şubat	2.802,71	1.957,68	2.478,28	2.078,20
03 - Mart	2.126,22	2.190,11	2.183,83	1.620,32
04 - Nisan	1.770,82	1.764,04	2.452,67	921,06
05 - Mayıs	1.907,28	2.047,32	2.458,15	661,70
06 - Haziran	1.623,92	2.095,23	2.202,23	
07 - Temmuz	1.977,40	2.588,83	2.965,16	
08 - Ağustos	2.251,01	2.574,15	2.939,24	
09 - Eylül	2.006,84	2.395,78	2.729,02	
10 - Ekim	2.249,84	2.335,71	2.739,50	
11 - Kasım	2.066,91	2.463,14	2.784,10	
12 - Aralık	2.075,00	2.446,22	2.973,04	
<b>Ortalama</b>	<b>2.190,79</b>	<b>2.233,42</b>	<b>2.617,83</b>	<b>1.635,24</b>

## Dönemlik PTF Ortalamaları

	2023	2024	2025	2026
1. Çeyrek	2.786,28	2.031,83	2.387,37	2.201,80
2. Çeyrek	1.768,88	1.969,72	2.371,97	827,25
3. Çeyrek	2.079,19	2.520,93	2.879,42	
4. Çeyrek	2.131,27	2.414,50	2.832,74	
Birinci 6 Ay	2.274,76	2.000,77	2.379,63	1.730,24
İkinci 6 Ay	2.105,23	2.467,72	2.856,08	

## Son 30 Günün PTF-SMF Değişimi

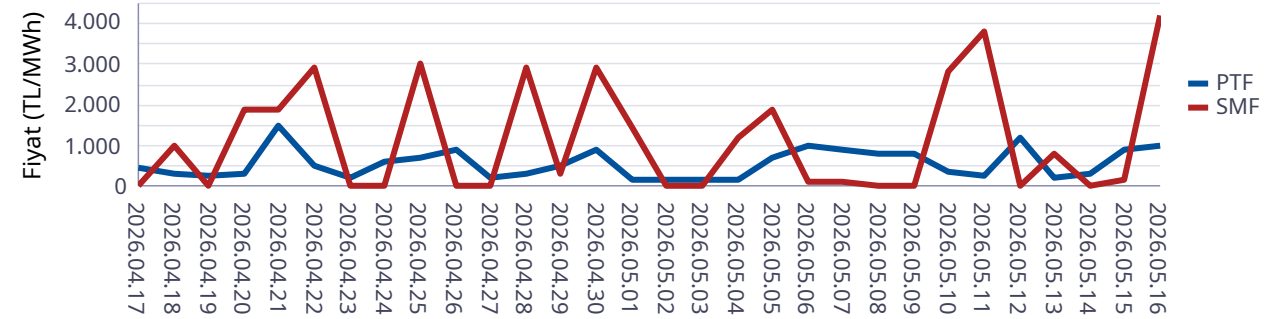

## Son 12 Ayın PTF-SMF Değişimi

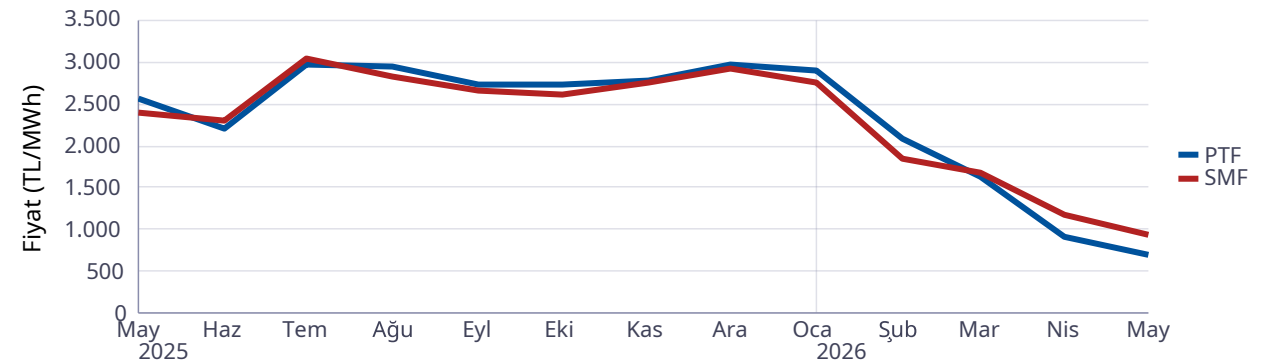

## Gün Öncesi Piyasası

## Türkiye Elektrik Piyasası Günlük Raporu 16.05.2026

Saat	Fiyattan Bağımsız Satış Miktarı	Eşleşme Miktarı	Fiyattan Bağımsız Alış Miktarı
0	12.355	17.703	16.847
1	12.038	17.631	16.766
2	11.995	17.467	16.555
3	11.931	17.216	16.272
4	11.959	17.192	16.176
5	11.736	17.229	16.112
6	12.265	17.026	15.353
7	14.032	17.086	14.212
8	16.302	16.339	13.503
9	18.350	15.817	13.424
10	21.014	16.781	14.513
11	22.322	17.590	15.263
12	23.410	17.252	14.961
13	22.758	17.230	14.815
14	21.482	16.647	14.206
15	19.017	15.984	13.317
16	17.353	18.013	15.022
17	16.047	18.933	16.333
18	14.560	19.350	17.762
19	13.774	27.267	26.541
20	13.918	27.732	27.178
21	13.953	27.056	26.344
22	14.208	23.823	22.759
23	14.108	23.213	21.698
Ort	15.870	19.066	17.331

\*Değerlerin birimi MWh 'tır

\* Fiyattan Bağımsız Satış Miktarı: 0 TL/MWh'deki satış teklif miktarlarının toplamıdır.

\* Fiyattan Bağımsız Alış Miktarı: GÖP maksimum fiyatındaki alış teklif miktarlarının toplamıdır.

Fiyattan Bağımsız Tekliflerin Piyasaya Etkisi

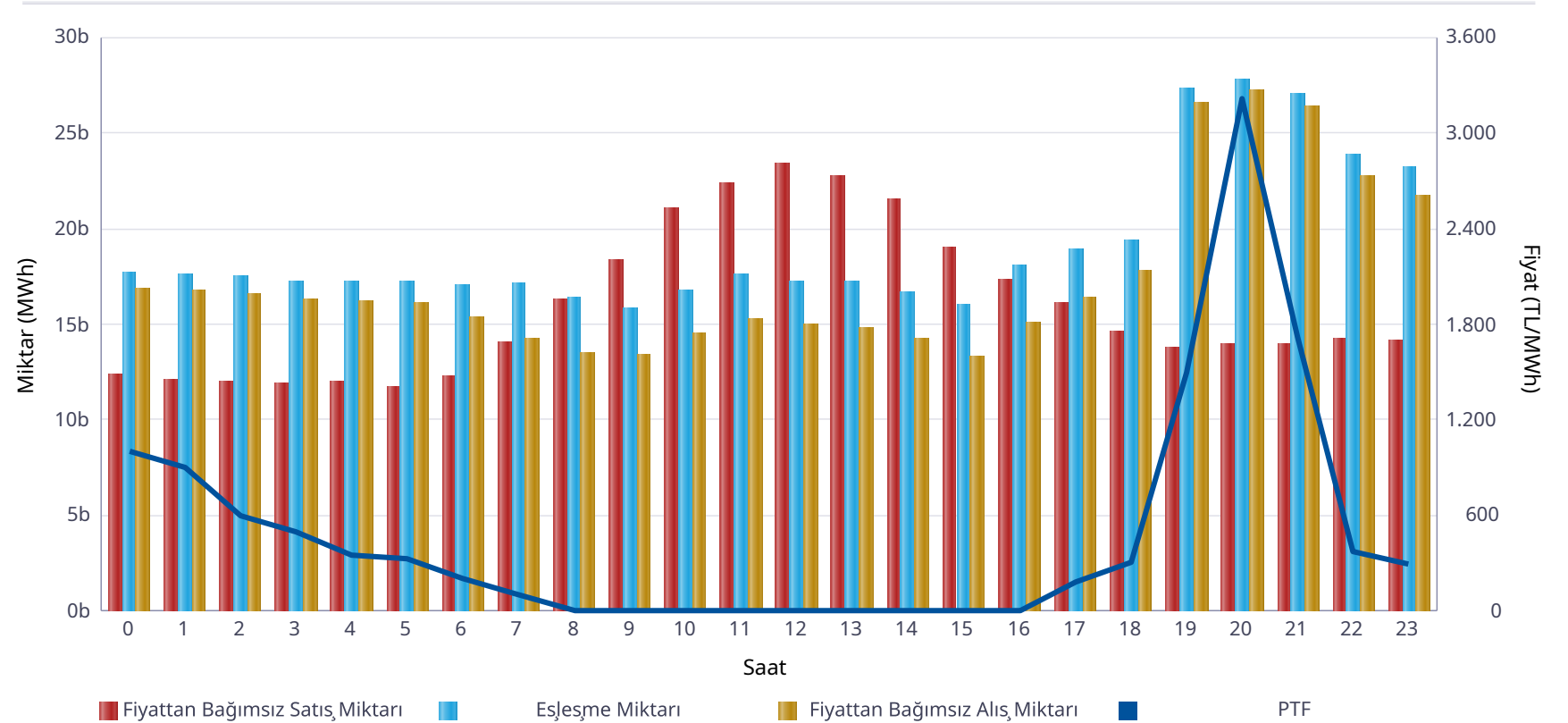

	Miktar
Tüm Gün (00-23)	19.066
Gece (22-05)	18.934
Gündüz (06-16)	16.888
Puant (17-21)	24.068

\*Değerlerin birimi MWh 'tır

	Miktar	Tarih	Saat
Günlük Minimum Eşleşme Miktarı	15.817	16.05.2026	9
Günlük Maximum Eşleşme Miktarı	27.732	16.05.2026	20

\*Değerlerin birimi MWh 'tır

## Gün Öncesi Piyasası

Son 30 Günün Eşleşme Miktarı Değişimi

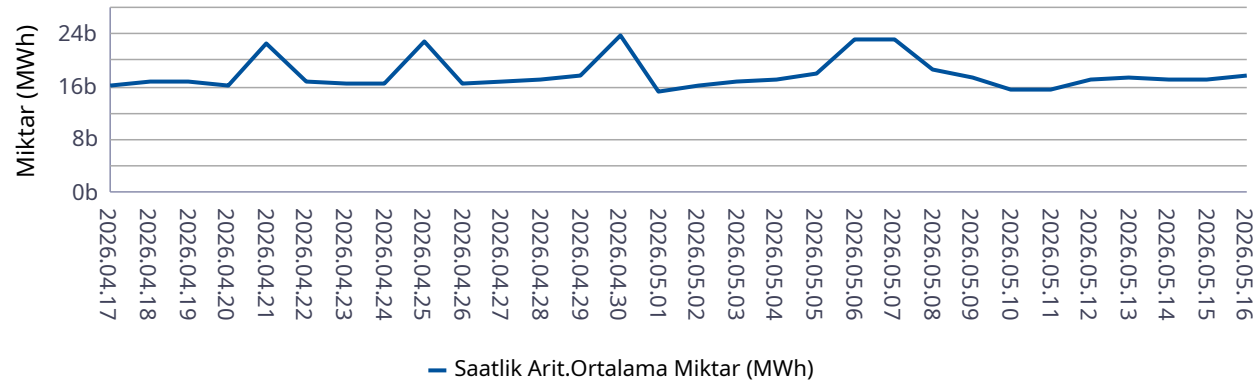

Son 12 Ayın Eşleşme Miktarı Değişimi

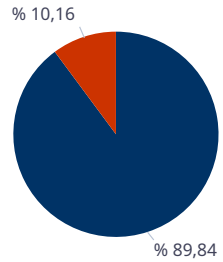
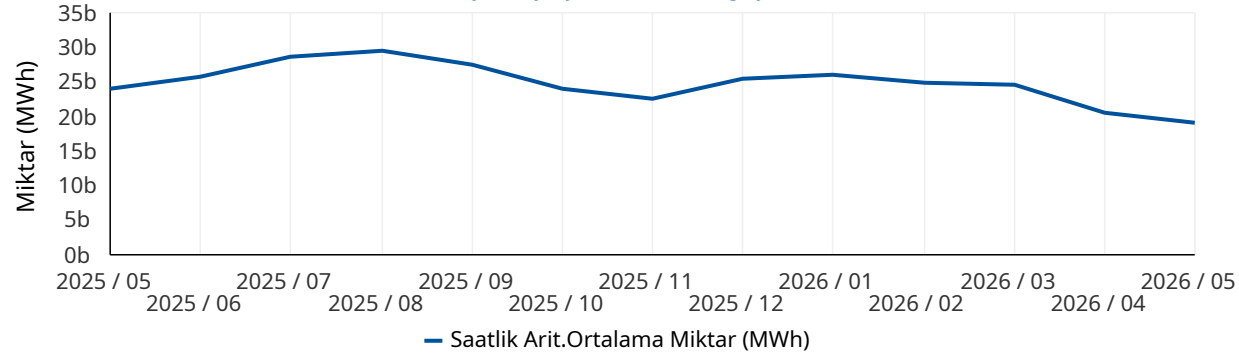

■ Eşleşen Saatlik Miktar ■ Eşleşen Blok Miktar

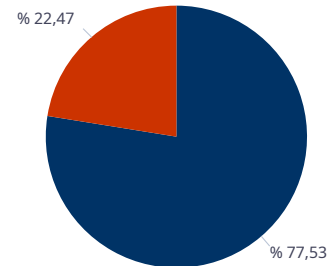

■ Eşleşen Blok Satış Miktarı ■ Eşleşen Blok Alış Miktarı

\* Değerlerin birimi MWh'tır.

## Türkiye Elektrik Piyasası Günlük Raporu 16.05.2026

	Eşleşme Miktarı	Gün	Saat
Aylık Minimum	11.985	10.05.2026	9
Aylık Maksimum	30.611	06.05.2026	20

\* Değerlerin birimi MWh'tır.

\* Tablodaki değerler içinde bulunulan ayın değerlerini kapsamaktadır.

	Eşleşme Miktarı	Gün	Saat
Yıllık Minimum	11.985	10.05.2026	9
Yıllık Maksimum	32.624	12.01.2026	13

\* Değerlerin birimi MWh'tır.

\* Tablodaki değerler içinde bulunulan yılın değerlerini kapsamaktadır.

	Blok Eşleşme Miktarı	Saatlik Eşleşme Miktarı
Aylık	2.891.736	25.581.297
Yıllık	74.385.873	366.994.225

\* Değerlerin birimi MWh'tır.

\* Tablodaki değerler içinde bulunulan yılın değerlerini kapsamaktadır.

	Blok Alış Miktarı	Blok Satış Miktarı
Aylık	649.815	2.241.921
Yıllık	6.040.506	68.345.367

\* Değerlerin birimi MWh'tır.

\* Tablodaki değerler içinde bulunulan ayın değerlerini kapsamaktadır.

## Gün İçi Piyasası

## Türkiye Elektrik Piyasası Günlük Raporu 16.05.2026

Saat	Eşleşme Miktarı
0	1.277
1	1.379
2	1.454
3	1.227
4	1.069
5	978
6	822
7	975
8	1.412
9	693
10	961
11	795
12	702
13	835
14	883
15	928
16	1.880
17	1.830
18	1.472
19	1.830
20	2.363
21	2.157
22	1.754
23	1.957
Ort.	1.318

Teklif Edilen Alış Miktarı (MWh)	Teklif Edilen Satış Miktarı (MWh)
52.927	84.181

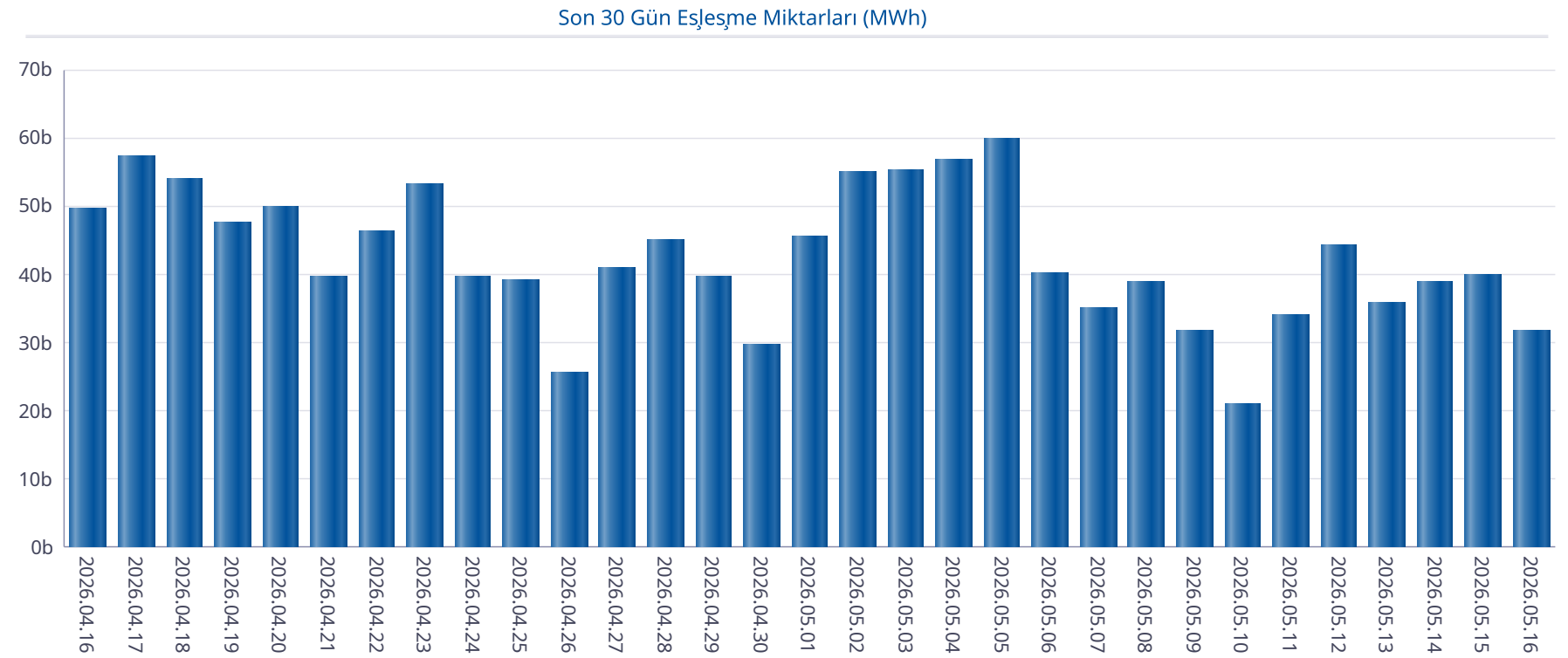

## Gün İçi Piyasası

## Türkiye Elektrik Piyasası Günlük Raporu 16.05.2026

Saat	PTF	SMF	Pozitif Dengesizlik Fiyatı	Negatif Dengesizlik Fiyatı	Saatlik Kontrat AOF
0	999,99	4.180,00	969,99	4.430,80	1.074,06
1	899,00	400,00	376,00	925,97	1.020,36
2	593,01	36,00	-106,00	610,80	656,43
3	500,00	7,00	-106,00	515,00	448,65
4	350,00	6,00	-106,00	360,50	302,66
5	327,93	90,00	-106,00	337,77	252,41
6	199,99	10,00	-106,00	205,99	154,81
7	100,00	1,00	-106,00	154,50	122,96
8	0,00	0,00	-106,00	154,50	68,64
9	0,00	0,00	-106,00	154,50	0,00
10	0,00	0,00	-106,00	154,50	0,00
11	0,00	0,00	-106,00	154,50	0,00
12	0,00	0,00	-106,00	154,50	0,00
13	0,00	0,00	-106,00	154,50	0,00
14	0,00	0,00	-106,00	154,50	0,00
15	0,00	0,00	-106,00	154,50	0,00
16	0,00	0,00	-106,00	154,50	25,41
17	180,00	10,00	-106,00	185,40	158,50
18	303,00	3.000,00	293,91	3.180,00	179,19
19	1.500,00	4.366,00	1.455,00	4.627,96	959,85
20	3.219,99	400,00	376,00	3.316,59	2.399,58
21	1.725,00	4.300,00	1.673,25	4.558,00	1.078,61
22	376,00	1.500,00	364,72	1.590,00	232,82
23	295,99	0,10	-106,00	304,87	190,02
Ort.	482,08	762,75	154,45	1.112,28	388,54

Min. Miktarlı Eşleşme	Maks. Miktarlı Eşleşme	Min. Fiyatlı Eşleşme	Maks. Fiyatlı Eşleşme
0,1 MWh - 3220,00 TL/MWh	269,9 MWh - 661,40 TL/MWh	2249,0 MWh - 0,00 TL/MWh	26,7 MWh - 3220,00 TL/MWh

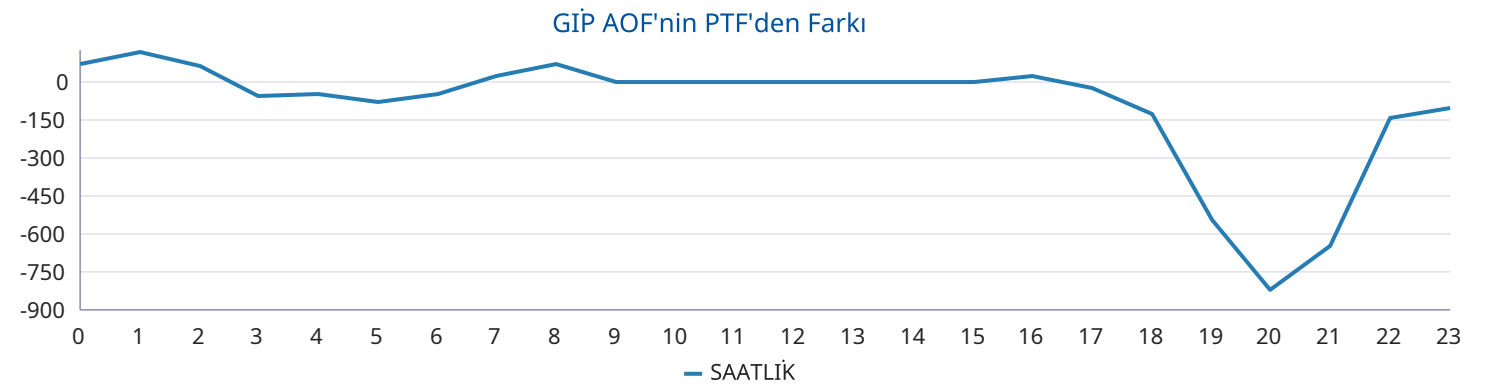
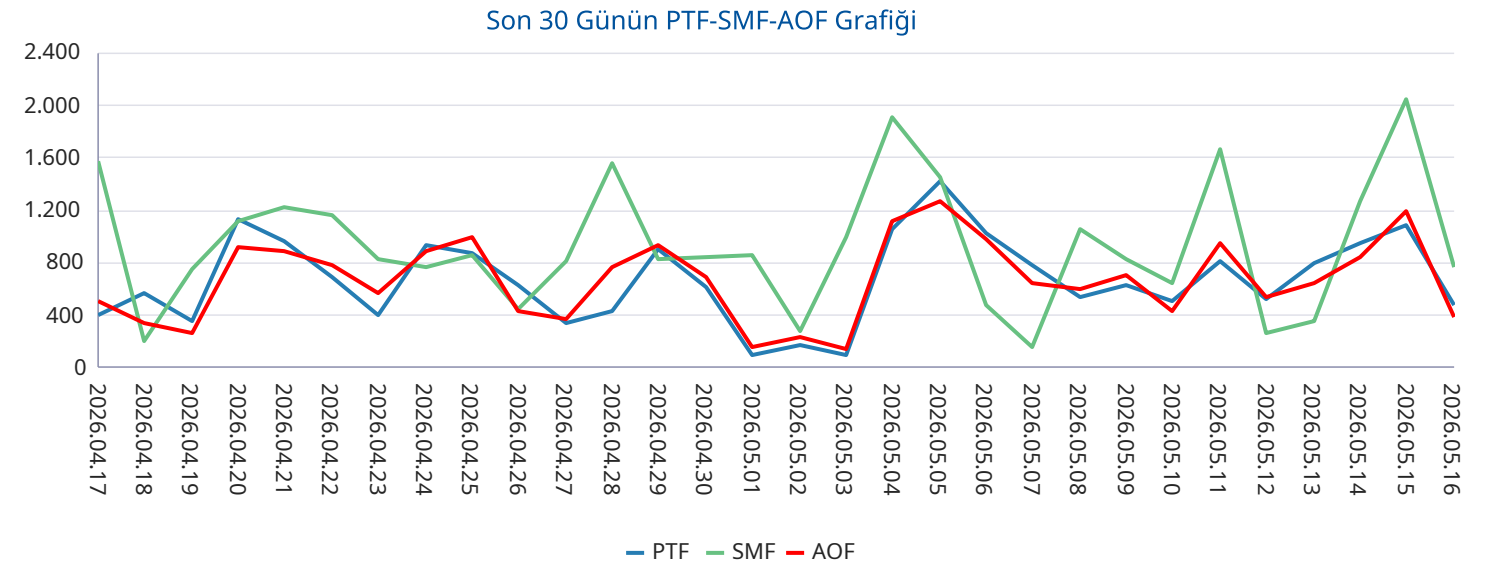

## Yan Hizmetler Piyasası

Saat	PFK Fiyatı	PFK Rezerv	SFK Fiyatı	SFK Rezerv
0	2.399,96	218,51	9.700,00	933,00
1	2.399,96	218,51	9.700,00	933,00
2	2.399,96	218,51	9.700,00	933,00
3	2.485,00	262,51	5.000,00	832,00
4	2.485,00	262,51	5.000,00	832,00
5	2.485,00	262,51	5.000,00	832,00
6	2.485,00	262,51	5.000,00	832,00
7	2.785,00	238,51	4.307,10	912,00
8	2.785,00	238,51	4.307,10	912,00
9	2.785,00	238,51	4.307,10	912,00
10	2.785,00	238,51	4.307,10	912,00
11	2.820,00	247,51	4.777,00	915,00
12	2.820,00	247,51	4.777,00	915,00
13	2.820,00	247,51	4.777,00	915,00
14	2.820,00	247,51	4.777,00	915,00
15	2.720,00	226,51	1.677,20	1.002,00
16	2.720,00	226,51	1.677,20	1.002,00
17	2.720,00	226,51	1.677,20	1.002,00
18	2.735,00	288,51	4.500,00	982,00
19	2.735,00	288,51	4.500,00	982,00
20	2.735,00	288,51	4.500,00	982,00
21	3.678,10	288,51	5.000,00	970,00
22	3.678,10	288,51	5.000,00	970,00
23	3.678,10	288,51	5.000,00	970,00
Ort.	2.789,97	252,51	4.957,00	929,04

## Türkiye Elektrik Piyasası Günlük Raporu 16.05.2026

Son 30 Gün Ağırlıklı Ortalama PFK Fiyatı

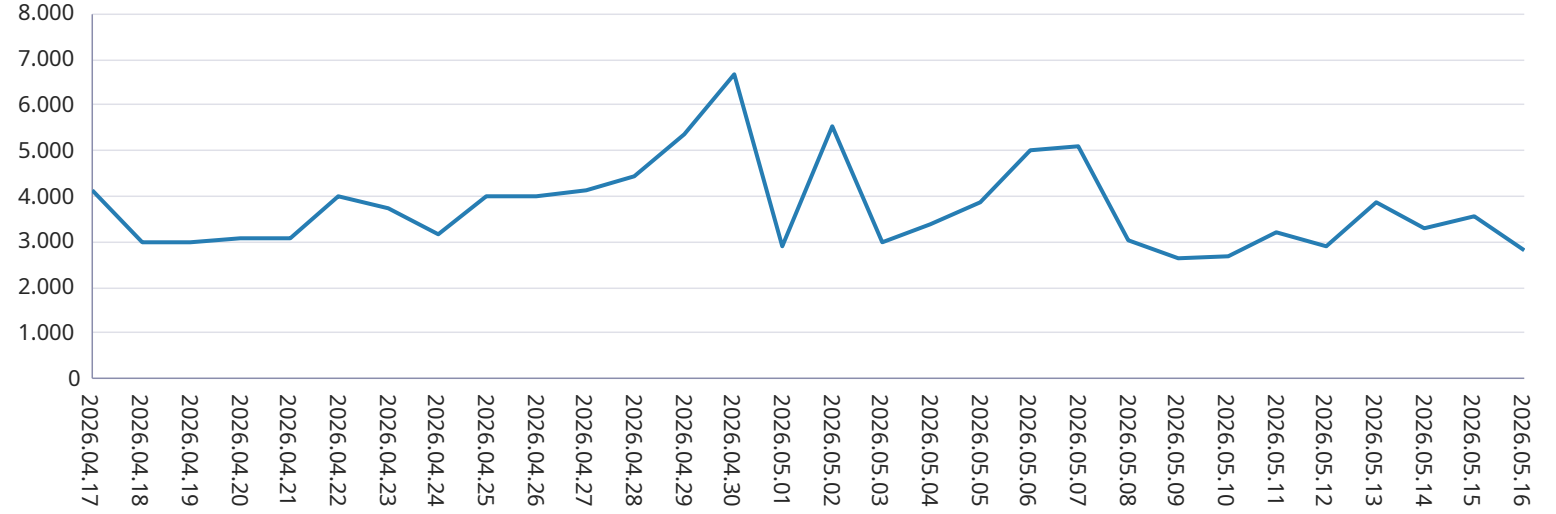

Son 30 Gün Ağırlıklı Ortalama SFK Fiyatı

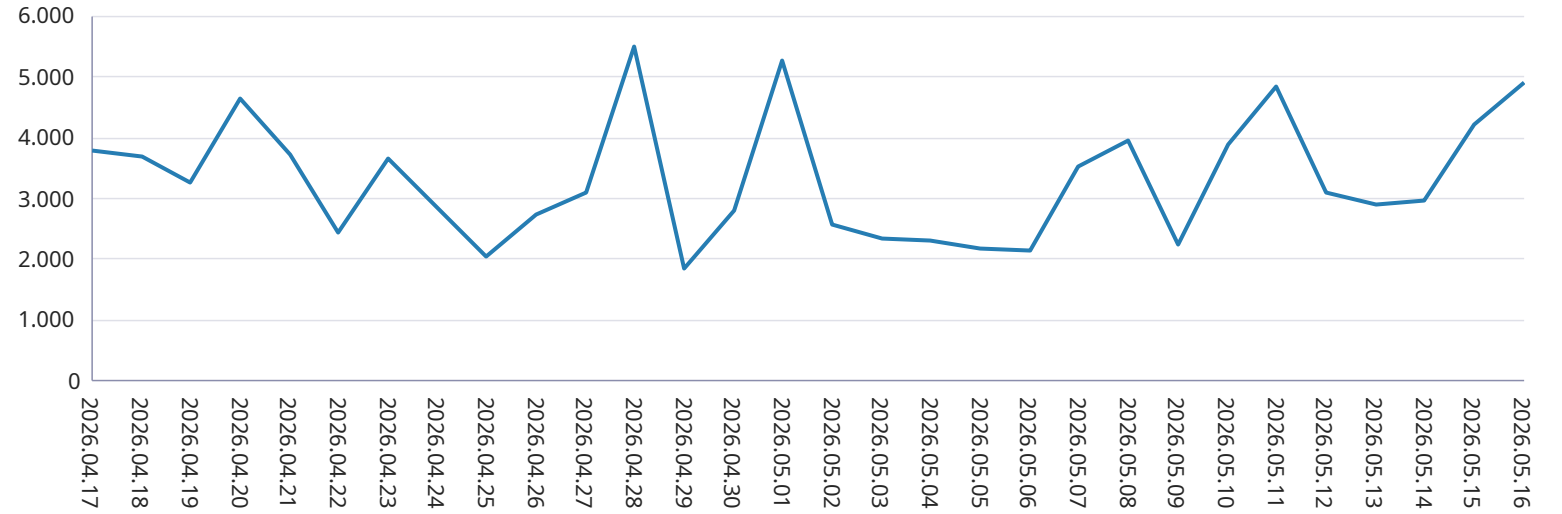

## Dengeleme Güç Piyasası

## Türkiye Elektrik Piyasası Günlük Raporu 16.05.2026

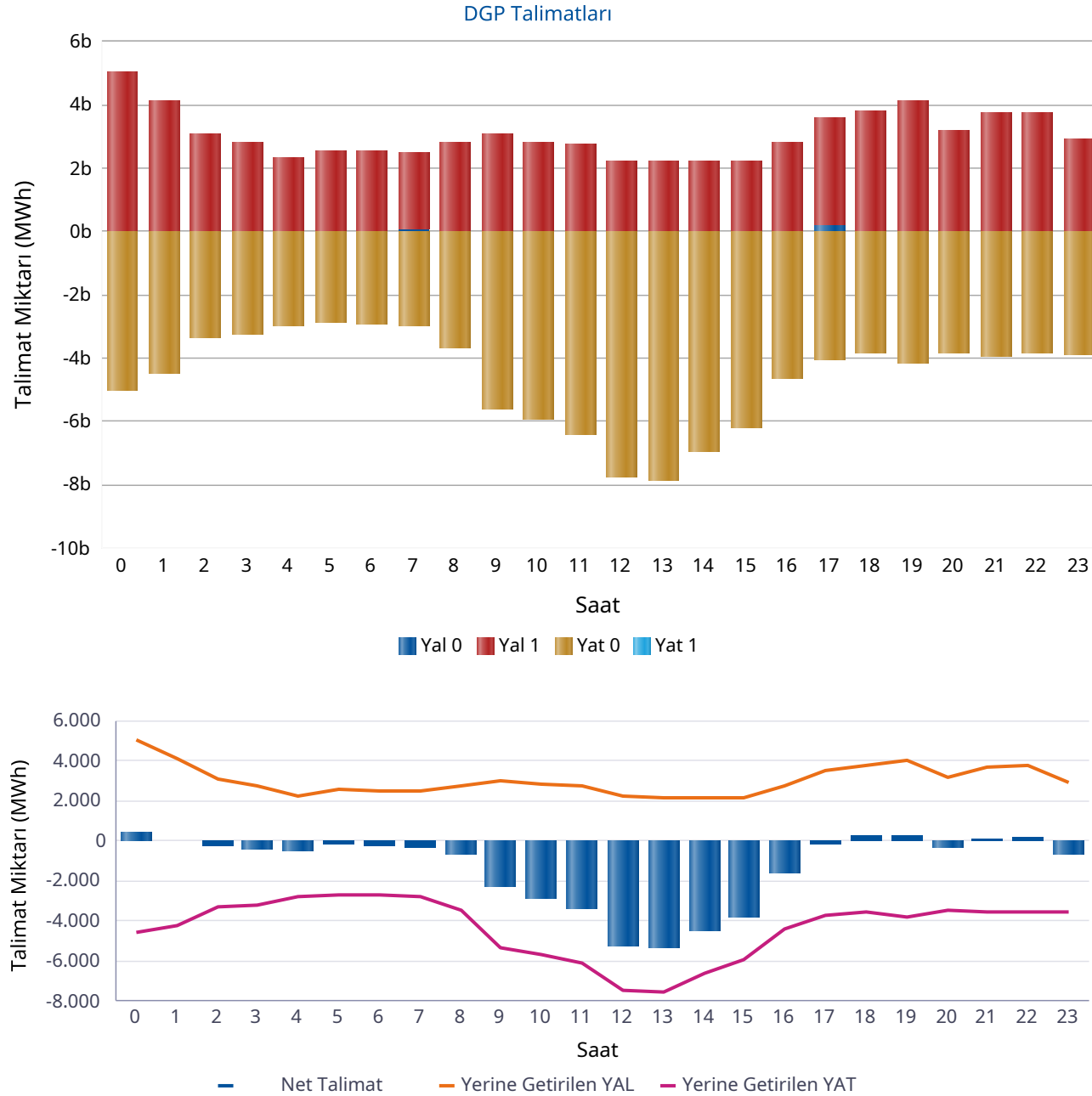

Saat	Net Talimat	YAL 0	YAL1	YAT 0	YAT1	Yerine Getirilen YAL	Yerine Getirilen YAT
0	453	0	5.045	4.989	0	5.045	4.592
1	-40	0	4.148	4.479	0	4.148	4.188
2	-198	0	3.091	3.345	0	3.079	3.277
3	-384	0	2.786	3.267	0	2.786	3.170
4	-467	0	2.303	2.950	0	2.287	2.753
5	-107	0	2.553	2.887	0	2.553	2.660
6	-208	0	2.521	2.934	0	2.519	2.727
7	-281	95	2.372	2.952	0	2.460	2.741
8	-674	0	2.782	3.668	0	2.782	3.456
9	-2.300	0	3.051	5.573	0	3.051	5.350
10	-2.879	0	2.810	5.908	0	2.809	5.689
11	-3.408	0	2.734	6.381	0	2.733	6.141
12	-5.276	0	2.220	7.759	0	2.220	7.496
13	-5.365	0	2.190	7.822	0	2.190	7.555
14	-4.455	0	2.190	6.912	0	2.190	6.645
15	-3.768	0	2.190	6.204	0	2.190	5.958
16	-1.619	33	2.770	4.660	0	2.769	4.389
17	-118	189	3.397	4.027	0	3.564	3.682
18	297	31	3.813	3.847	0	3.817	3.520
19	289	0	4.150	4.129	0	4.053	3.764
20	-310	0	3.170	3.830	0	3.160	3.470
21	129	0	3.769	3.939	0	3.703	3.574
22	202	0	3.783	3.841	0	3.739	3.537
23	-645	0	2.934	3.861	0	2.919	3.564
Top.	-31.133	348	72.772	110.161	0	72.766	103.899

\* Değerlerin birimi MWh'tır

\* YAL: Yük alma yönünde verilen talimatları, YAT: Yük atma yönünde verilen talimatları,  
 0 kodlu talimatlar: Sistemin arz-talep dengesini sağlamak için verilen talimatları,  
 1 kodlu talimatlar: Sistem kısıtlarının giderilmesi ve acil durumlar için verilen talimatları,  
 Net Talimat: Yerine getirilen YAL miktarı ile yerine getirilen YAT miktarının farkıdır.

## Piyasa Miktarı

İkili Anlaşma Miktar Dağılımı

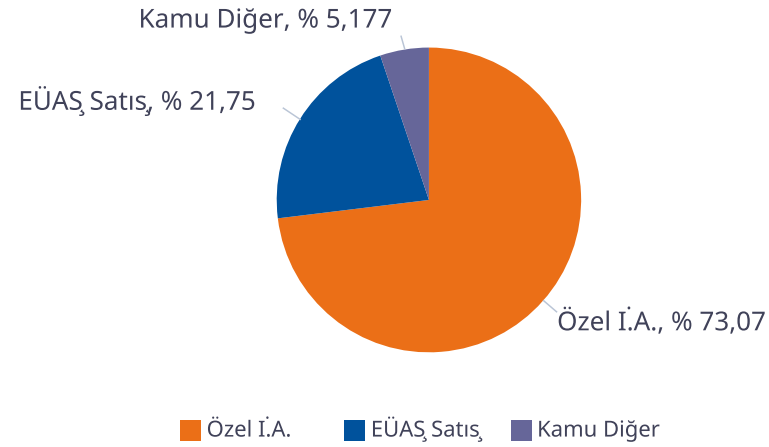

Piyasa Miktar Dağılımı

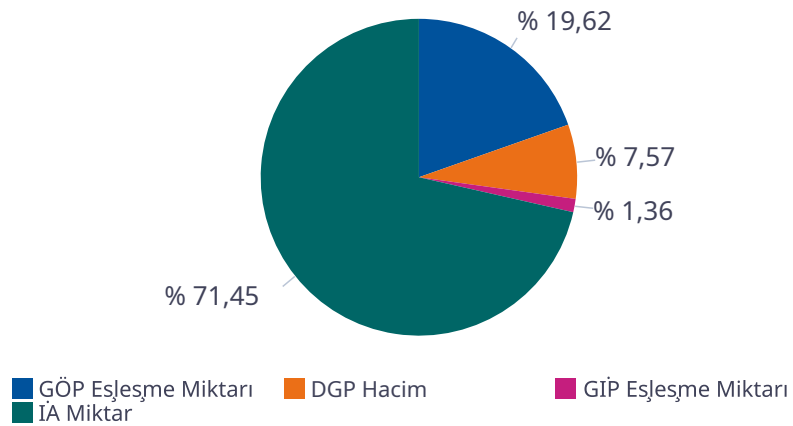

## Türkiye Elektrik Piyasası Günlük Raporu 16.05.2026

Saat	TOPLAM İA	Özel İ.A.	EÜAŞ Satış	Kamu Diğer	GÖP Eşleşme Miktarı	GİP Eşleşme Miktarı	DGP Miktar	Toplam Piyasa Miktarı
0	66.035	48.091	14.349	3.595,1	17.703	1.276,60	9.636	94.651
1	64.100	47.858	12.648	3.595,1	17.631	1.378,70	8.337	91.447
2	63.262	47.960	11.707	3.595,1	17.467	1.453,80	6.356	88.539
3	63.210	48.209	11.405	3.595,1	17.216	1.227,20	5.956	87.609
4	63.096	48.314	11.187	3.595,1	17.192	1.068,60	5.040	86.396
5	62.180	48.224	10.361	3.595,1	17.229	978,10	5.214	85.601
6	62.258	48.222	10.442	3.595,1	17.026	821,90	5.246	85.352
7	64.477	49.389	11.493	3.595,1	17.086	975,40	5.200	87.739
8	67.078	50.004	13.479	3.595,1	16.340	1.412,10	6.238	91.068
9	70.666	51.732	15.339	3.595,1	15.816	693,00	8.401	95.577
10	73.686	53.421	16.671	3.595,1	16.781	961,20	8.498	99.927
11	75.547	54.425	17.527	3.595,1	17.589	795,00	8.874	102.805
12	76.093	54.840	17.657	3.595,1	17.252	701,70	9.717	103.763
13	75.634	54.724	17.315	3.595,1	17.230	834,60	9.745	103.443
14	74.700	54.089	17.016	3.595,1	16.648	883,00	8.835	101.066
15	72.624	52.665	16.363	3.595,1	15.984	927,50	8.148	97.683
16	72.522	52.565	16.361	3.595,1	18.013	1.879,60	7.158	99.572
17	72.926	52.922	16.408	3.595,1	18.933	1.829,50	7.246	100.934
18	71.431	51.200	16.636	3.595,1	19.350	1.472,20	7.337	99.591
19	70.771	49.829	17.347	3.595,1	27.267	1.829,70	7.818	107.686
20	71.189	49.060	18.535	3.595,1	27.732	2.362,60	6.630	107.914
21	71.251	49.545	18.111	3.595,1	27.056	2.156,60	7.277	107.741
22	71.628	50.380	17.653	3.595,1	23.823	1.754,20	7.276	104.482
23	70.315	50.232	16.488	3.595,1	23.213	1.957,30	6.482	101.968
<b>Toplam</b>	<b>1.666.681</b>	<b>1.217.902</b>	<b>362.496</b>	<b>86.282</b>	<b>457.579</b>	<b>31.630</b>	<b>176.665</b>	<b>2.332.555</b>

\* Değerlerin birimi MWh 'tır

\* DGP talimat miktarı yerine getirilmiş YAL ve YAT'ların toplamıdır.

\* Toplam İA: Alış veya satış yönünde yapılan ikili anlaşma miktarlarının toplamını,

\* İA Özel: Özel şirketler arasında (her iki tarafı özel) yapılan ikili anlaşma miktarlarının toplamını,

\* Kamu Diğer: EÜAŞ İA alış miktarını ifade eder.

## Netleştirilmiş İkili Anlaşmalar

## Türkiye Elektrik Piyasası Günlük Raporu 16.05.2026

İ.A. Net Alış

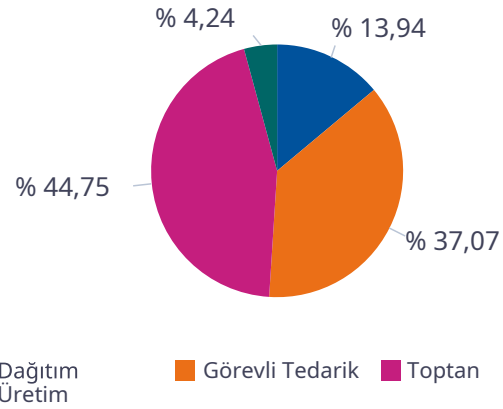

İ.A. Net Satış

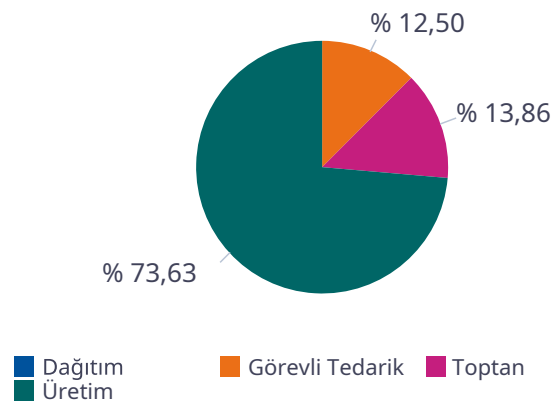

SAAT	NET ALIŞ						NET SATIŞ					
	Dağıtım	Görevli Tedarik	Toptan	Üretim	İhracat	Telaş	Dağıtım	Görevli Tedarik	Toptan	Üretim	İthalat	Toplam
0	5.187	8.975	10.624	1.374	148	0	0	35	4.175	20.718	0	24.928
1	3.891	8.690	10.488	1.371	222	0	0	34	4.261	19.046	0	23.341
2	3.229	8.384	10.479	1.370	222	0	0	36	4.234	18.095	0	22.365
3	3.068	8.130	10.429	1.369	222	0	0	44	4.201	17.645	0	21.889
4	2.899	8.044	10.370	1.369	222	0	0	59	4.183	17.314	0	21.556
5	2.230	7.924	10.483	1.363	222	0	0	144	4.198	16.544	0	20.887
6	1.373	8.760	10.954	1.365	222	0	0	1.055	4.289	16.274	0	21.618
7	1.687	9.539	11.989	1.359	222	0	0	3.047	4.160	16.585	0	23.791
8	2.265	11.013	14.127	554	222	0	0	5.570	3.740	17.732	0	27.042
9	3.193	12.011	15.108	634	222	0	0	7.590	3.530	18.818	0	29.938
10	4.123	12.328	16.319	871	153	0	0	8.921	3.478	20.098	0	32.497
11	4.773	12.427	16.938	1.031	116	0	0	9.568	3.385	20.972	0	33.925
12	4.993	12.297	17.048	1.126	141	0	0	9.700	3.354	21.121	0	34.175
13	4.743	12.163	16.990	1.121	129	0	0	9.510	3.370	20.802	0	33.682
14	4.472	12.088	16.436	1.100	152	0	0	8.839	3.406	20.512	0	32.757
15	4.012	11.911	15.287	1.068	129	0	0	7.556	3.482	19.842	0	30.880
16	4.246	11.712	13.899	1.568	132	0	0	5.713	3.632	20.713	0	30.058
17	3.720	12.477	14.060	1.421	173	0	0	4.007	3.713	22.284	0	30.004
18	3.897	12.565	12.725	1.366	222	0	0	1.485	3.968	23.464	0	28.916
19	4.449	12.735	11.549	1.364	222	0	0	244	3.908	24.288	0	28.441
20	5.381	13.157	11.407	1.359	222	0	0	64	4.165	25.502	0	29.730
21	5.382	12.606	11.352	1.356	222	0	0	69	3.930	25.084	0	29.083
22	7.418	9.751	11.873	1.359	222	0	0	78	3.850	24.564	0	28.492
23	6.746	9.303	11.689	1.364	222	0	0	75	3.885	23.337	0	27.298
<b>Toplam</b>	<b>97.377</b>	<b>258.988</b>	<b>312.624</b>	<b>29.603</b>	<b>4.603</b>	<b>0</b>	<b>0</b>	<b>83.444</b>	<b>92.496</b>	<b>491.354</b>	<b>0</b>	<b>667.294</b>

\*Değerlerin birimi MWh 'tır

## İkili Anlaşmalar Aylık Toplam Gösterimi

## Türkiye Elektrik Piyasası Günlük Raporu 16.05.2026

İ.A. Net Alış

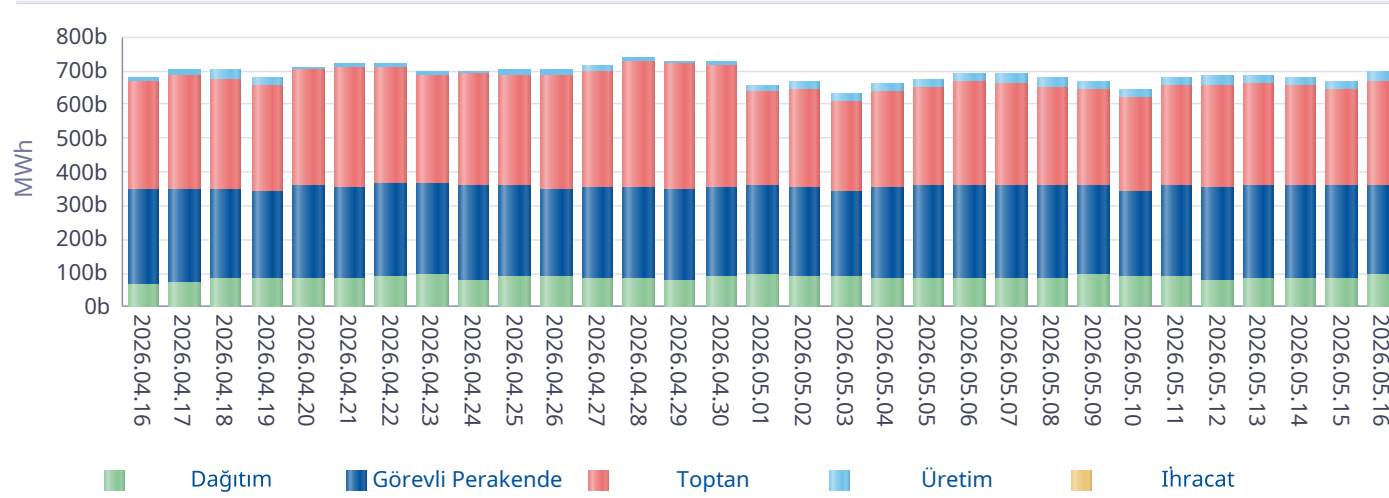

İ.A. Net Satış

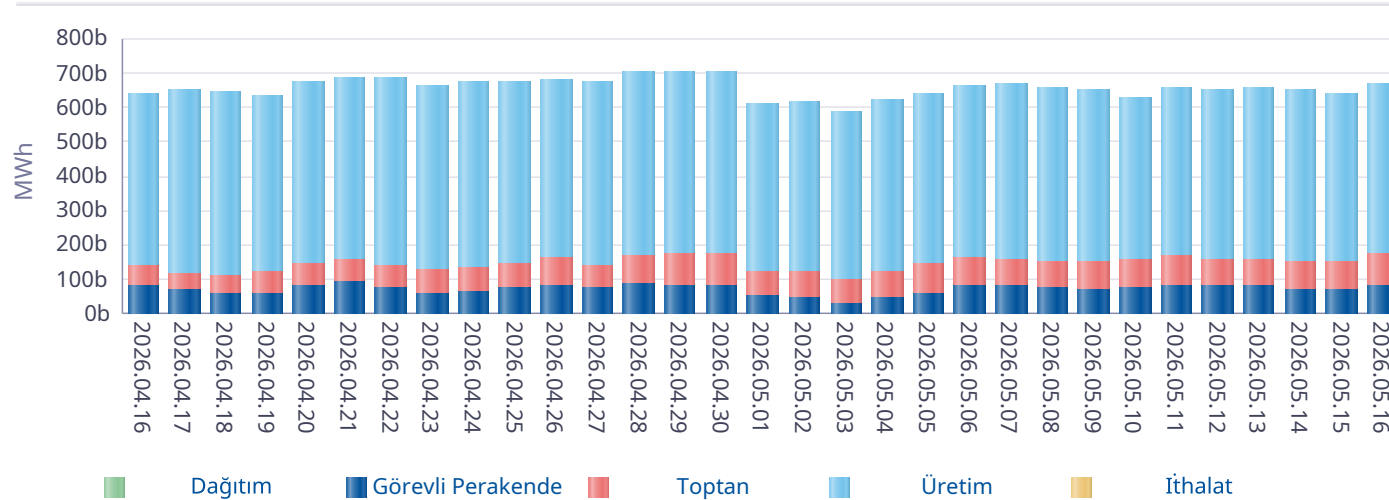

\*İA net değerleri organizasyon bazında İA alış ve satış değerlerinin farkını ifade eder.

Gün	Özel İ.A.	EÜAŞ Satış	Kamu Diğer
2026-04-17	917.044	344.791	90.000
2026-04-18	920.957	345.833	90.000
2026-04-19	885.849	339.168	90.000
2026-04-20	945.699	352.662	90.000
2026-04-21	980.369	352.521	88.920
2026-04-22	985.269	360.256	89.160
2026-04-23	988.696	357.903	89.160
2026-04-24	1.010.073	352.406	89.160
2026-04-25	1.001.318	354.062	89.160
2026-04-26	988.801	346.739	89.160
2026-04-27	1.023.582	354.824	89.160
2026-04-28	1.136.766	353.708	89.160
2026-04-29	1.030.298	347.835	89.160
2026-04-30	1.106.878	351.861	89.160
2026-05-01	807.211	363.492	86.230
2026-05-02	853.690	354.579	86.230
2026-05-03	834.184	342.065	86.230
2026-05-04	830.908	352.860	86.230
2026-05-05	861.177	357.324	86.230
2026-05-06	981.300	361.275	88.992
2026-05-07	1.033.102	363.095	88.992
2026-05-08	1.101.049	363.337	88.992
2026-05-09	1.024.728	363.504	88.992
2026-05-10	974.256	343.490	86.066
2026-05-11	1.000.001	362.209	84.965
2026-05-12	1.014.822	355.594	84.125
2026-05-13	1.011.501	360.000	84.125
2026-05-14	1.103.127	358.483	86.282
2026-05-15	1.107.586	359.229	86.282
2026-05-16	1.217.902	362.496	86.282
<b>Toplam</b>	<b>29.678.142</b>	<b>10.637.603</b>	<b>2.636.604</b>

\*İA Özel: Özel şirketler arasında (her iki tarafı özel) yapılan ikili anlaşma miktarlarının toplamını,

\*Kamu Diğer: EÜAŞ İA alış miktarını ifade eder.

## Piyasa Ticaret Hacmi

## Türkiye Elektrik Piyasası Günlük Raporu 16.05.2026

	Saat	Tutar
Günlük Minimum Toplam Ciro Tutarı	15	10.089.741
Günlük Maksimum Toplam Ciro Tutarı	20	105.978.675

\* Değerlerin birimi TL'dir

	Tarih	Saat	Tutar
Aylık Minimum Toplam Ciro Tutarı	01.05.2026	6	319.721
Aylık Maksimum Toplam Ciro Tutarı	04.05.2026	20	165.979.762

\* Değerlerin birimi TL'dir

\* Tablodaki değerler içinde bulunulan ayın değerlerini kapsamaktadır.

	Tarih	Saat	Tutar
Yıllık Minimum Toplam Ciro Tutarı	15.02.2026	11	145.913
Yıllık Maksimum Toplam Ciro Tutarı	04.05.2026	20	165.979.762

\* Değerlerin birimi TL'dir

\* Tablodaki değerler içinde bulunulan yılın değerlerini kapsamaktadır.

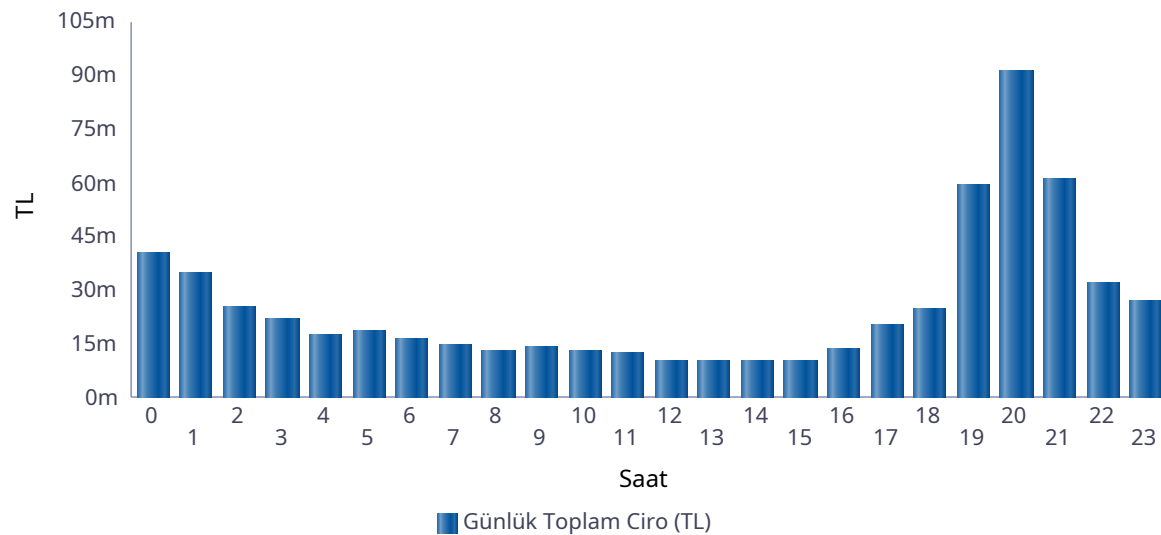

Saat	GÖP Ciro Tutarı	GİP Ciro Tutarı	YAL Tutarı	YAT Tutarı	Toplam Ciro
0	16.906.527	1.371.149	22.051.928	65.140	40.394.744
1	15.353.659	1.406.771	18.139.796	65.140	34.965.366
2	10.814.097	954.312	13.398.097	10.617	25.177.123
3	9.299.041	550.578	12.031.298	3.598	21.884.515
4	7.270.951	323.425	9.945.175	3.223	17.542.774
5	7.215.269	246.884	10.995.465	13.485	18.471.103
6	5.320.531	127.235	10.861.385	4.033	16.313.184
7	3.320.471	119.931	10.999.679	358	14.440.440
8	678.179	96.931	12.432.494	0	13.207.604
9	430.832	0	13.636.765	0	14.067.597
10	359.084	0	12.556.750	0	12.915.834
11	346.930	0	12.218.586	0	12.565.516
12	346.990	0	9.937.820	0	10.284.810
13	346.930	0	9.802.400	0	10.149.330
14	346.990	0	9.802.400	0	10.149.390
15	333.652	0	9.802.400	0	10.136.052
16	1.026.556	47.755	12.527.500	0	13.601.811
17	4.218.373	289.977	15.909.436	3.537	20.421.322
18	7.138.687	263.801	17.219.272	5.895	24.627.654
19	38.925.069	1.756.232	18.597.655	58.844	59.337.800
20	71.278.515	5.669.246	14.196.250	104.190	91.248.201
21	41.995.369	2.326.120	16.891.525	77.281	61.290.295
22	14.507.618	408.411	16.954.250	14.633	31.884.911
23	13.489.237	371.927	12.996.422	70	26.857.655
<b>Toplam</b>	<b>271.269.558</b>	<b>16.330.683</b>	<b>323.904.749</b>	<b>430.041</b>	<b>611.935.032</b>

\* Değerlerin birimi TL'dir.

\* GÖP Ciro Tutarı: Fark Fonu dahil ilgili saatteki GÖP satış tutarını ifade etmektedir.

\* GİP Ciro Tutarı: İlgili saatte satış yönündeki her bir kontrat miktarı ile ilgili kontratın eşleşme fiyatının çarpımından oluşmaktadır.

\* YAL Tutarı: Yerine getirilen YAL miktarı ile ilgili YAL talimatının geçerli fiyatının çarpımından oluşmaktadır.

\* YAT Tutarı: Yerine getirilen YAT miktarı ile ilgili YAT talimatının geçerli fiyatının çarpımından oluşmaktadır.

## Yekdem Santrallerinin KGÜP Miktarları

## Türkiye Elektrik Piyasası Günlük Raporu 16.05.2026

Son 30 Gün YEK KGÜP

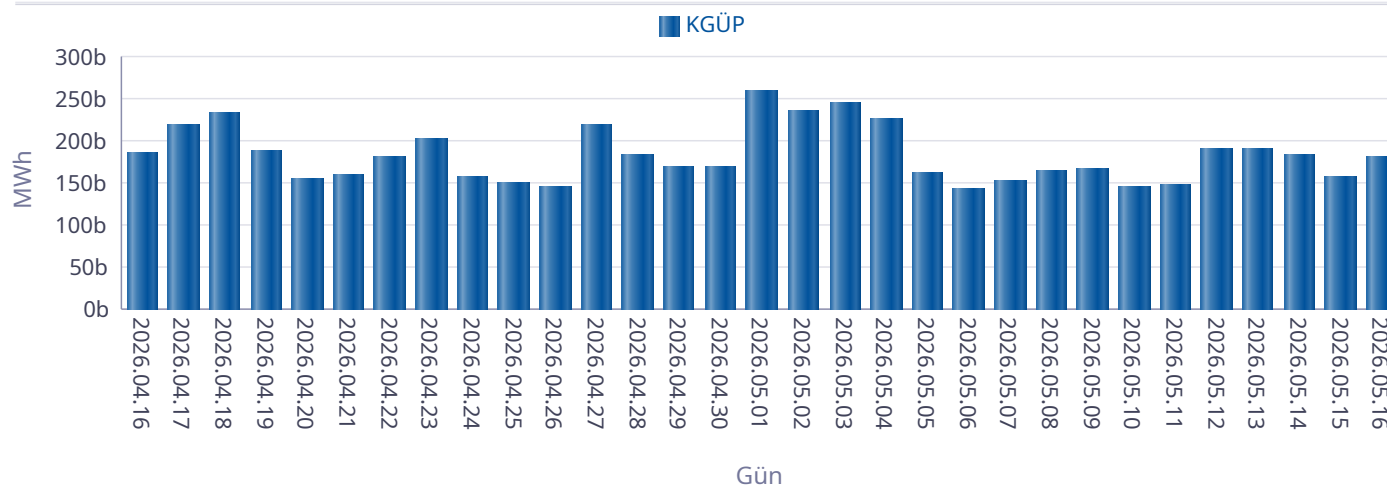

Kaynak Bazında YEK KGÜP

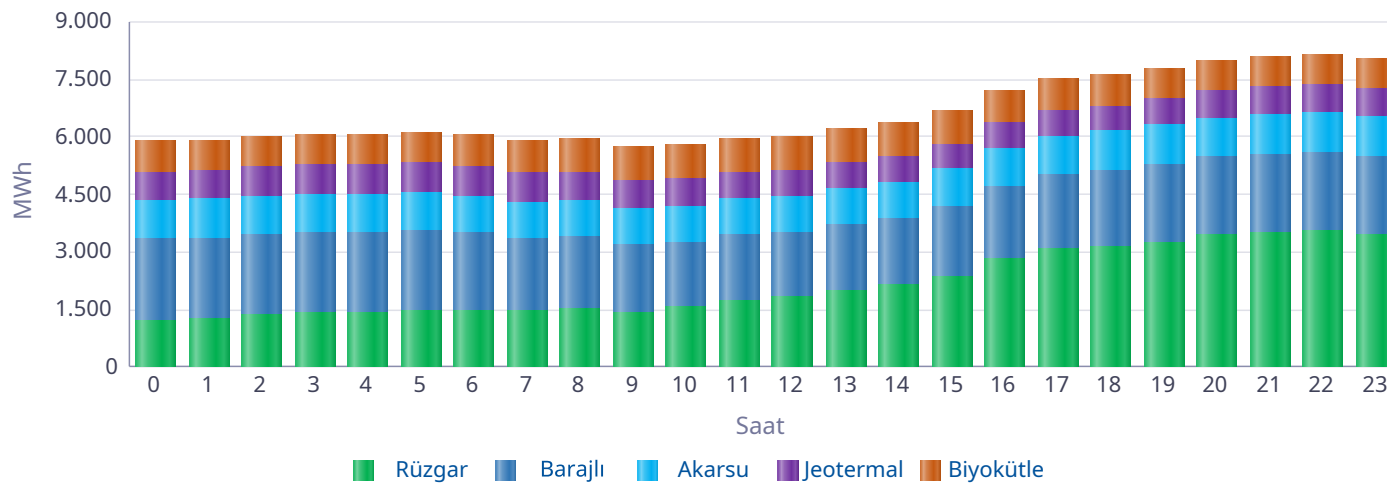

Saat	Rüzgar	Jeotermal	Biyokütle	Akarsu	Barajlı	Toplam
0	1.233	750	798	1.027	2.088	5.897
1	1.271	756	799	1.022	2.087	5.935
2	1.361	761	799	1.019	2.087	6.028
3	1.416	764	802	1.011	2.087	6.079
4	1.403	768	802	1.013	2.087	6.073
5	1.476	772	800	999	2.088	6.135
6	1.444	777	809	973	2.054	6.057
7	1.475	769	822	972	1.861	5.899
8	1.545	754	848	963	1.835	5.945
9	1.438	736	867	925	1.766	5.732
10	1.557	716	884	924	1.705	5.786
11	1.709	702	895	941	1.726	5.972
12	1.826	683	890	954	1.686	6.039
13	1.995	666	890	962	1.701	6.214
14	2.148	656	882	963	1.714	6.363
15	2.355	648	876	990	1.825	6.693
16	2.800	653	860	994	1.909	7.216
17	3.105	656	851	1.001	1.927	7.541
18	3.112	666	809	1.005	2.034	7.627
19	3.239	677	802	1.020	2.063	7.801
20	3.429	700	805	1.032	2.034	7.999
21	3.487	712	806	1.034	2.067	8.106
22	3.524	728	808	1.029	2.067	8.157
23	3.449	734	800	1.008	2.063	8.054
Toplam	51.800	17.201	20.004	23.781	46.560	159.346

\* Değerlerin birimi MWh'dir.

## Kaynak Bazında KGÜP Miktarları

## Türkiye Elektrik Piyasası Günlük Raporu 16.05.2026

Doğal Gaz KGÜP

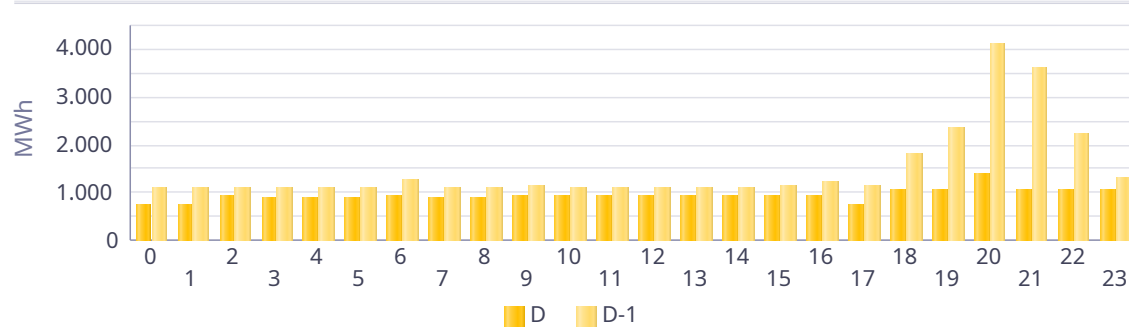

İthal Kömür KGÜP

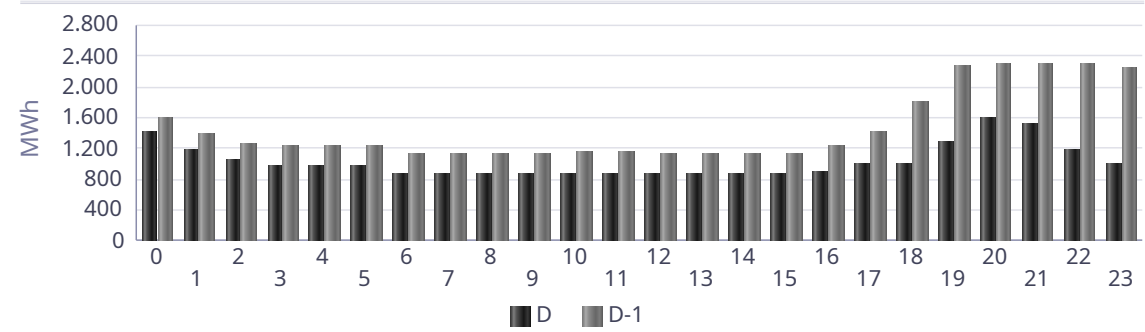

Baraj KGÜP

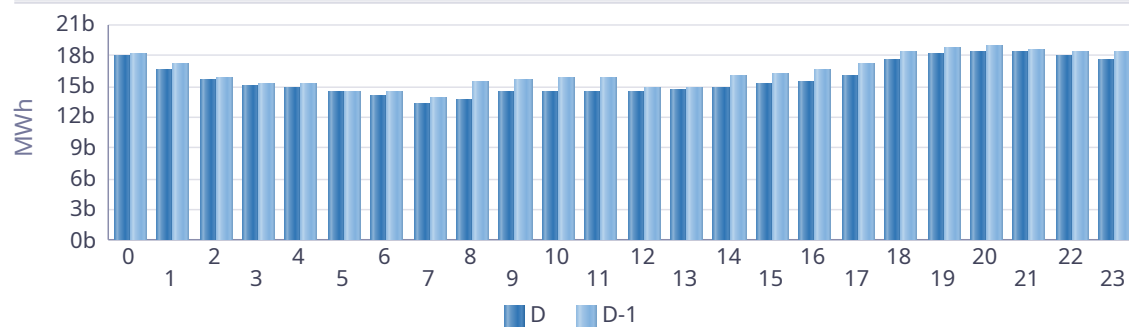

Rüzgar KGÜP

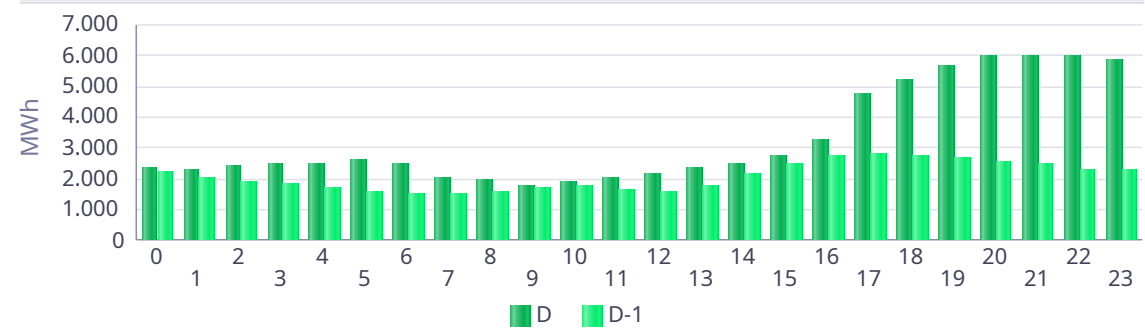

Akarsu KGÜP

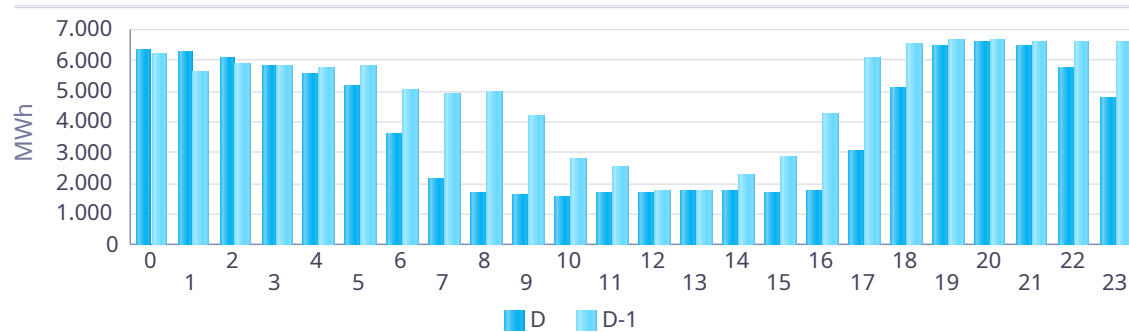

Taş Kömürü - Linyit KGÜP

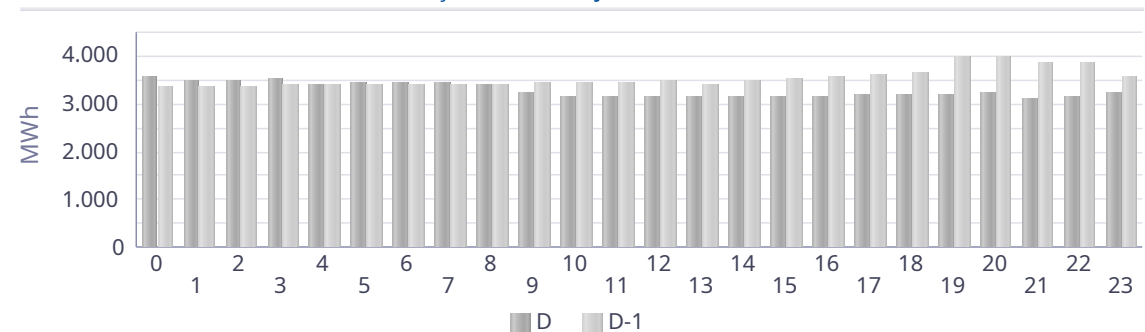

## Kaynak Bazında Kümülatif KGÜP Miktarları

Türkiye Elektrik Piyasası Günlük Raporu 16.05.2026

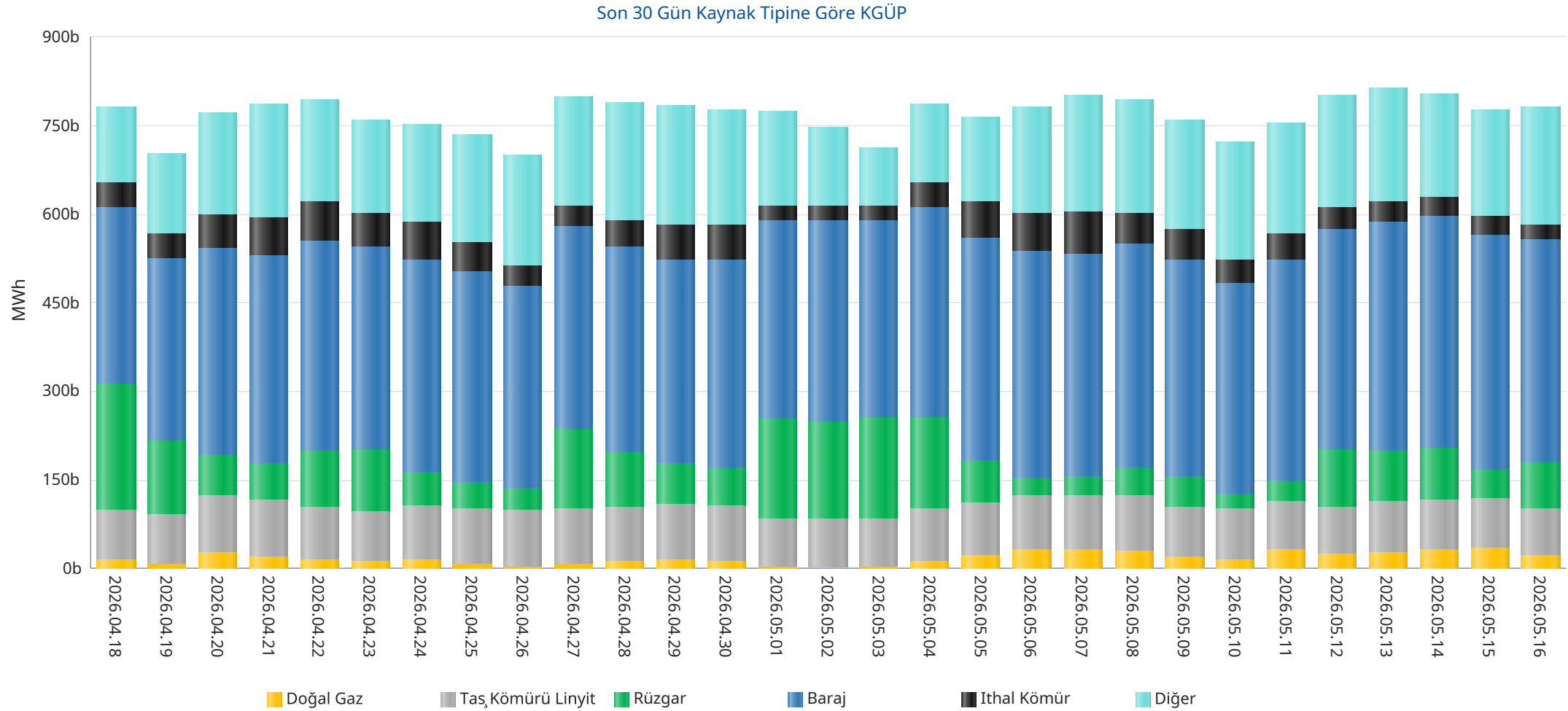

\* Diğer sütünü içindeki kaynak tipleri şu şekildedir: Asfaltit, Biogaz, Biokütle, Biokütleden Elde Edilen Gaz(LFG-Çöp Gazı), Fuel Oil, Güneş, Jeotermal, LPG, Motorin, Nafta, Prolitik Oil &amp; Prolitik Gaz, Proses Atık Isısı.

## Kaynak Bazında Kümülatif KGÜP Miktarları - Son 30 Günlük

## Türkiye Elektrik Piyasası Günlük Raporu 16.05.2026

Doğal Gaz KGÜP

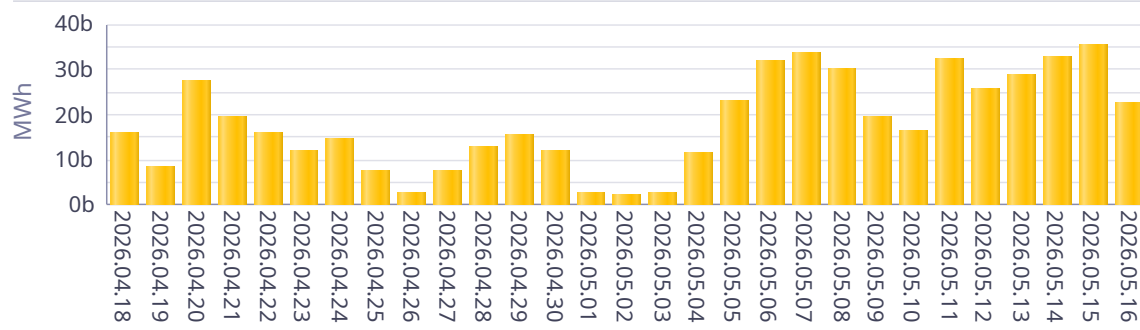

İthal Kömür KGÜP

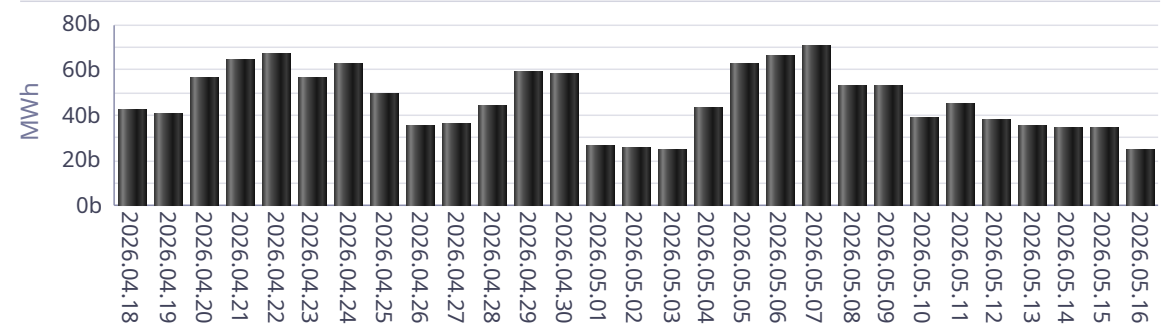

Baraj KGÜP

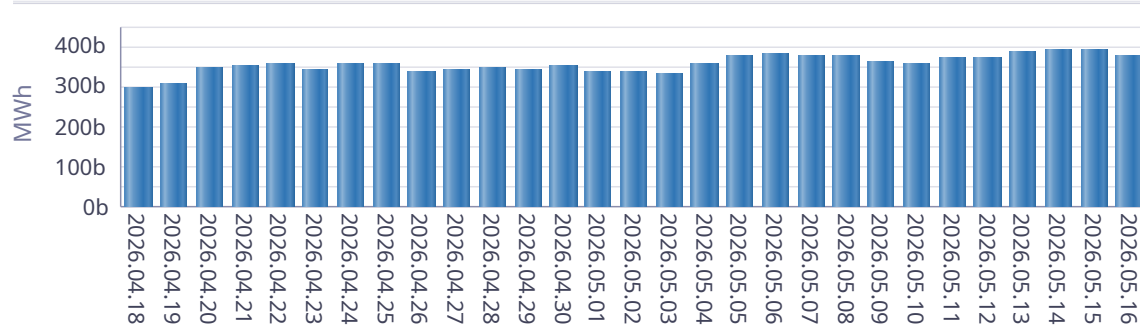

Rüzgar KGÜP

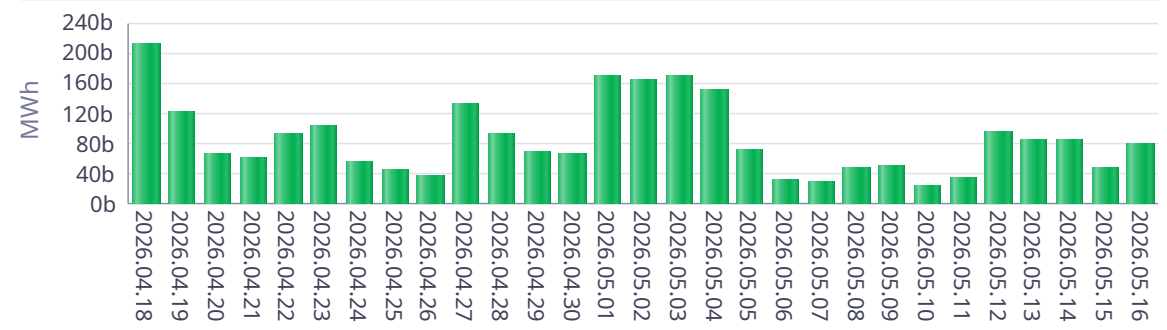

Akarsu KGÜP

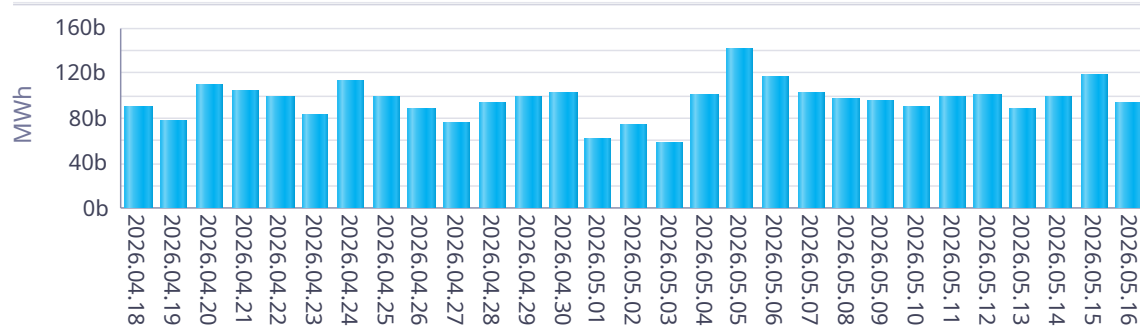

Taş Kömürü - Linyit KGÜP

