

# EPIAŞ

ELEKTRİK PİYASASI GÜNLÜK RAPORU

## Günlük Özet

## Türkiye Elektrik Piyasası Günlük Raporu 18.05.2026

## Gün Öncesi Piyasası

	18.05.2026	17.05.2026
PTF Arit. Ortalaması ( TL/MWh )	1.004,65	250,46
Arit. Ortalama Eşleşme Miktarı ( MWh )	19.561,60	16.990,07
Arit. Ortalama Fiyattan Bağımsız Satış Miktarı ( MWh )	14.108,47	17.118,67
Arit. Ortalama Fiyattan Bağımsız Alış Miktarı ( MWh )	17.890,99	14.629,30
Arit. Ortalama İkili Anlaşma Miktarı ( MWh )	65.520,50	61.339,15
Göp Toplam Eşleşme Miktarı ( MWh )	469.478,50	407.761,70

## Gün İçi Piyasası

	18.05.2026	17.05.2026
Ağırlıklı Ortalama Fiyat ( TL/MWh )	1.391,86	458,12
Toplam Eşleşme Miktarı ( MWh )	33.648,20	33.335,50
Minimum Eşleşme Fiyatı ( TL/MWh )	0,00	0,00
Maksimum Eşleşme Fiyatı ( TL/MWh )	4.505,00	4.450,00

## Dengeleme Güç Piyasası

	18.05.2026	17.05.2026
SMF Arit. Ortalaması ( TL/MWh )	1.278,92	1.229,18
Toplam YAL Miktarı ( MWh )	93.991,25	45.746,62
Toplam YAT Miktarı ( MWh )	93.117,30	95.706,00
0 Kodlu Toplam Talimat Miktarı ( MWh )	93.542,95	98.601,70
1 Kodlu Toplam Talimat Miktarı ( MWh )	93.565,60	42.850,92
Yerine Getirilen Toplam DGP Talimat Miktarı (MWh)	184.947,12	140.614,75

## İşlem Hacmi

	18.05.2026	17.05.2026
Toplam GÖP İşlem Hacmi (TL)	602.109.926,71	140.489.800,80
Toplam GİP İşlem Hacmi (TL)	46.833.750,72	15.271.784,92
Toplam YAL İşlem Hacmi (TL)	415.536.048,86	187.408.150,76
Toplam YAT İşlem Hacmi (TL)	4.131.469,80	393.182,86

\* GÖP: Gün Öncesi Piyasası, GİP: Gün İçi Piyasası, DGP: Dengeleme Güç Piyasasını ifade etmektedir.

\* Açıklamalar ve kısaltmalar ilgili sayfaların altında yer almaktadır.

## Üretim - Tüketim

## Türkiye Elektrik Piyasası Günlük Raporu 18.05.2026

Saat	Üretim	İthalat	İhracat	Tüketim
0	32.524	242	643	33.599
1	30.563	257	515	31.865
2	29.116	232	485	30.695
3	27.523	248	491	29.886
4	28.048	273	472	29.872
5	26.804	255	502	29.966
6	27.179	275	501	30.855
7	27.457	227	482	34.071
8	32.510	155	370	40.226
9	36.685	88	320	42.424
10	40.192	116	243	43.557
11	42.687	116	237	44.234
12	41.660	117	295	42.867
13	43.391	162	282	42.997
14	44.722	156	359	43.542
15	44.048	139	324	42.246
16	45.133	108	332	41.661
17	44.147	128	446	40.920
18	42.261	206	557	40.090
19	40.800	352	544	41.234
20	42.137	251	424	42.943
21	39.640	220	417	41.985
22	37.628	227	455	40.058
23	35.974	298	524	37.655
TOPLAM (MWh)	882.831	4.847	10.216	919.450

	Tüketim Miktarı	Saat
Maksimum Tüketim	44.234	11
Minimum Tüketim	29.872	4

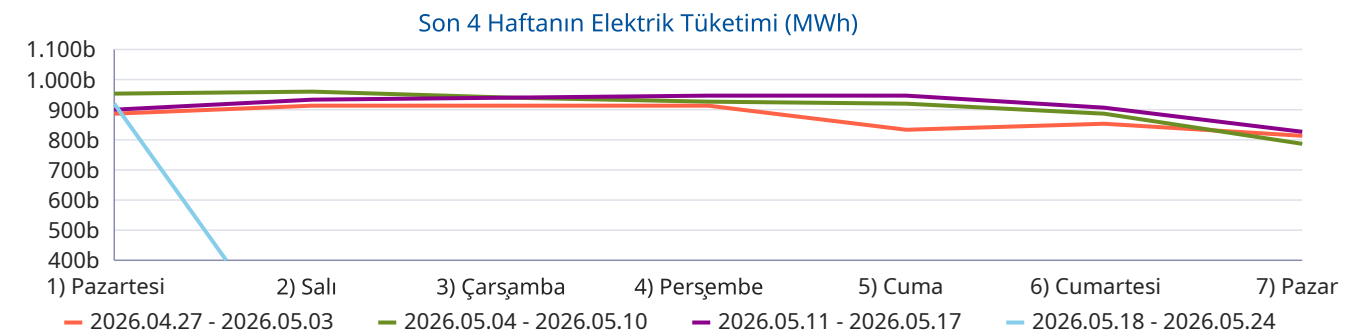
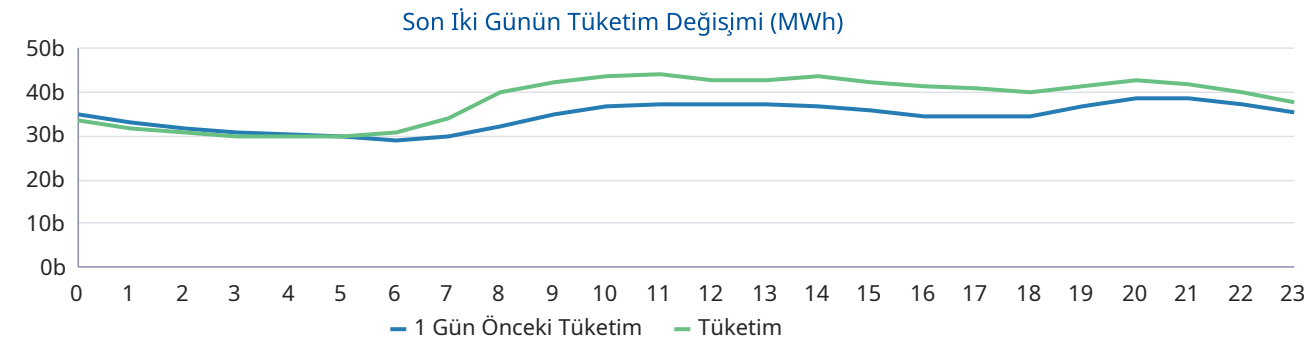
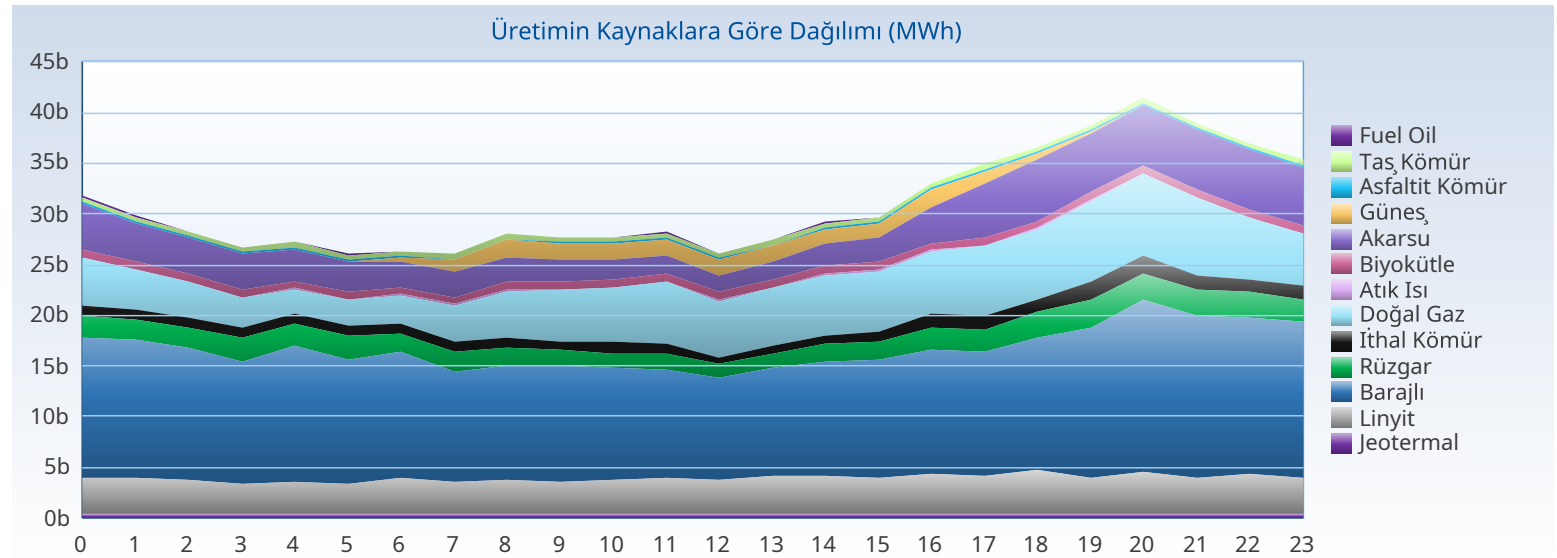

## Üretim - Kurulu Güç

## Türkiye Elektrik Piyasası Günlük Raporu 18.05.2026

Yakıt Tipi	1 Gün Önceki Üretim	Üretim	Fark
Barajlı	290.961	305.744	14.783
Güneş	142.081	140.892	-1.189
Doğal Gaz	64.799	126.334	61.535
Akarsu	67.823	87.391	19.568
Linyit	76.878	83.717	6.839
Rüzgar	79.386	49.258	-30.127
Jeotermal	26.757	27.336	579
İthal Kömür	24.856	26.070	1.214
Diğer	37.241	36.090	-1.152
<b>Toplam (MWh)</b>	<b>810.783</b>	<b>882.831</b>	<b>72.048</b>

Kuruluş Türü	1 Gün Önceki Üretim	Üretim
SÜ Santralleri	475.823	526.717
EÜAŞ Santralleri	190.003	205.068
Lisanssız Santraller	125.758	123.532
İHD Santralleri	18.971	27.297
YİD Santralleri	227	218
<b>Toplam (MWh)</b>	<b>810.783</b>	<b>882.831</b>

Kuruluş Türü	Kurulu Güç
SÜ Santralleri	76.421
Lisanssız Santraller	24.918
EÜAŞ Santralleri	20.830
İHD Santralleri	3.278
YİD Santralleri	16
<b>Toplam (MW)</b>	<b>125.463</b>

Yakıt Tipi	Kurulu Güç
Güneş	26.822
Doğal Gaz	24.748
Barajlı	23.868
Rüzgar	15.105
İthal Kömür	10.462
Linyit	10.229
Akarsu	8.439
Diğer	5.789
<b>Toplam (MW)</b>	<b>125.463</b>

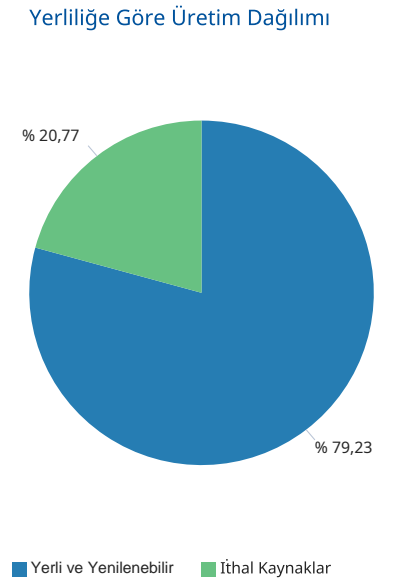
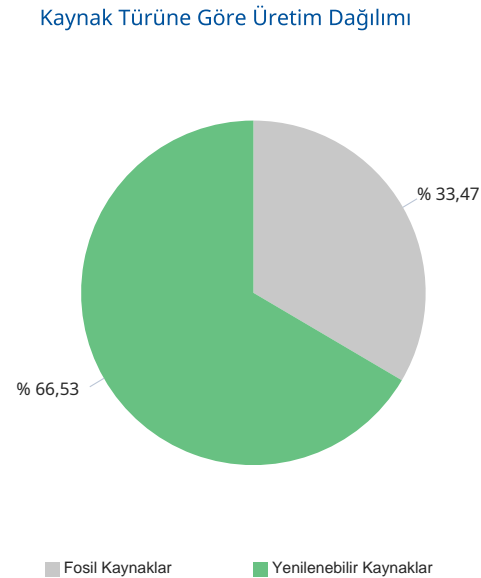
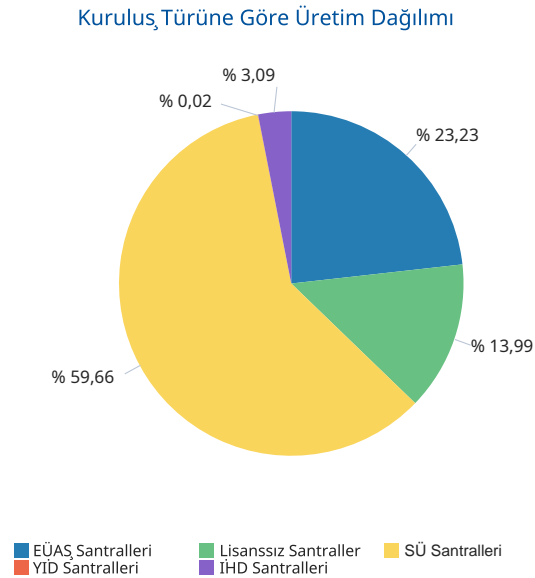
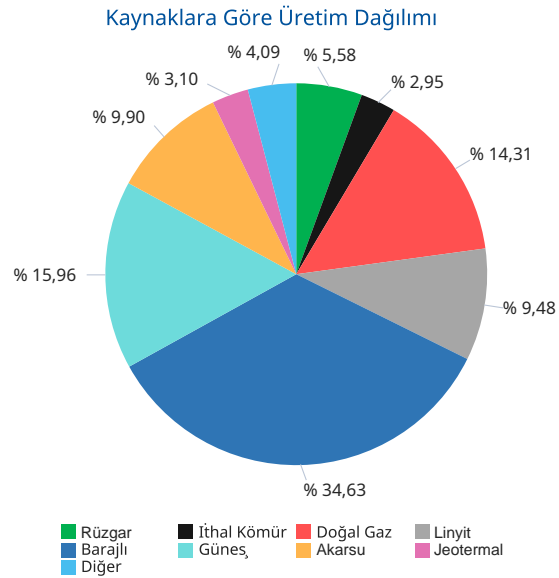

Gerçekleşen üretim ve tüketim değerleri TEİAŞ'ın Yük Tevzi Bilgi Sistemi'nden temin edilmektedir. Değerler güncellenebildiğinden YTBS ekranları ile farklılık gösterebilir.

## Gün Öncesi Piyasası

## Türkiye Elektrik Piyasası Günlük Raporu 18.05.2026

Saat	PTF	SMF	Sistem Yönü
0	300,01	1.390,00	↑ Enerji Açığı
1	205,01	16,00	↓ Enerji Fazlası
2	199,01	800,00	↑ Enerji Açığı
3	199,99	800,00	↑ Enerji Açığı
4	194,50	1,00	↓ Enerji Fazlası
5	198,86	6,00	↓ Enerji Fazlası
6	170,00	0,00	↓ Enerji Fazlası
7	169,91	1,00	↓ Enerji Fazlası
8	171,00	0,00	↓ Enerji Fazlası
9	150,00	0,10	↓ Enerji Fazlası
10	8,01	177,00	↑ Enerji Açığı
11	99,00	510,00	↑ Enerji Açığı
12	0,00	171,00	↑ Enerji Açığı
13	1,99	502,00	↑ Enerji Açığı
14	169,91	1.200,00	↑ Enerji Açığı
15	170,99	800,00	↑ Enerji Açığı
16	249,99	800,00	↑ Enerji Açığı
17	799,01	1.500,00	↑ Enerji Açığı
18	2.700,00	190,00	↓ Enerji Fazlası
19	4.300,00	4.300,00	↑ Enerji Açığı
20	4.300,01	4.450,00	↑ Enerji Açığı
21	4.300,00	4.450,00	↑ Enerji Açığı
22	2.954,44	4.450,00	↑ Enerji Açığı
23	2.100,00	4.180,00	↑ Enerji Açığı
Ort	1.004,65	1.278,92	

	PTF Arit. Ort.	PTF Ağır. Ort.	SMF Arit. Ort.	SMF Ağır. Ort.
Tüm Gün (0-23)	1.004,65	1.282,51	1.278,92	1.408,99
Gündüz (06-16)	123,71	123,56	378,28	
Puant (17-21)	3.279,80	3.480,84	2.978,00	
Gece (22-05)	793,98	974,80	1.455,38	

\*Değerlerin birimi TL/MWh 'tır

	Saat	Fiyat
PTF Maks Fiyat	20	4.300,01
PTF Min Fiyat	12	0,00
SMF Maks Fiyat	20-21-22	4.450,00
SMF Min Fiyat	6-8	0,00

\*Değerlerin birimi TL/MWh 'tır

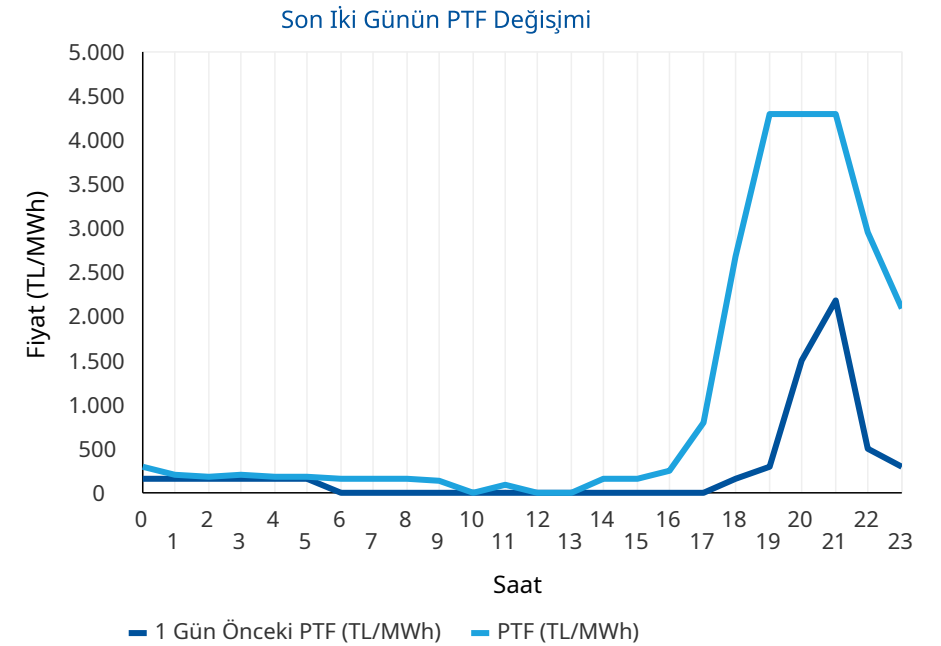
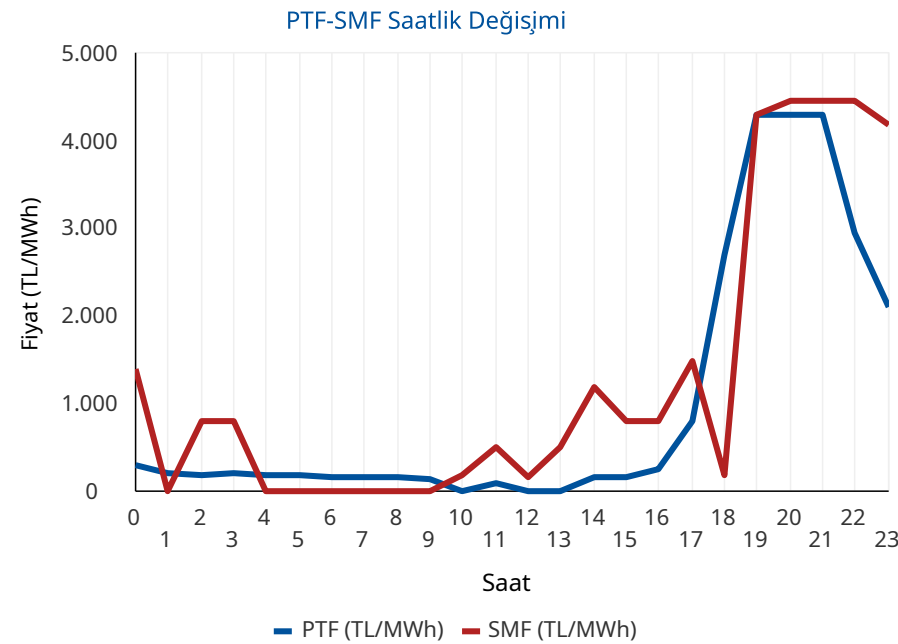

\* PTF: Piyasa Takas Fiyatının kısaltmasıdır. SMF: Sistem Marjinal Fiyatının kısaltmasıdır. Raporunda geçen fiyatların birimi TL/MWh, miktarların birimi MWh'tir.

## Gün Öncesi Piyasası

## Türkiye Elektrik Piyasası Günlük Raporu 18.05.2026

## Aylık PTF Ortalamaları

	2023	2024	2025	2026
01 - Ocak	3.431,49	1.942,90	2.508,80	2.894,92
02 - Şubat	2.802,71	1.957,68	2.478,28	2.078,20
03 - Mart	2.126,22	2.190,11	2.183,83	1.620,32
04 - Nisan	1.770,82	1.764,04	2.452,67	921,06
05 - Mayıs	1.907,28	2.047,32	2.458,15	676,05
06 - Haziran	1.623,92	2.095,23	2.202,23	
07 - Temmuz	1.977,40	2.588,83	2.965,16	
08 - Ağustos	2.251,01	2.574,15	2.939,24	
09 - Eylül	2.006,84	2.395,78	2.729,02	
10 - Ekim	2.249,84	2.335,71	2.739,50	
11 - Kasım	2.066,91	2.463,14	2.784,10	
12 - Aralık	2.075,00	2.446,22	2.973,04	
<b>Ortalama</b>	<b>2.190,79</b>	<b>2.233,42</b>	<b>2.617,83</b>	<b>1.638,11</b>

## Dönemlik PTF Ortalamaları

	2023	2024	2025	2026
1. Çeyrek	2.786,28	2.031,83	2.387,37	2.201,80
2. Çeyrek	1.768,88	1.969,72	2.371,97	826,05
3. Çeyrek	2.079,19	2.520,93	2.879,42	
4. Çeyrek	2.131,27	2.414,50	2.832,74	
Birinci 6 Ay	2.274,76	2.000,77	2.379,63	1.716,83
İkinci 6 Ay	2.105,23	2.467,72	2.856,08	

## Son 30 Günün PTF-SMF Değişimi

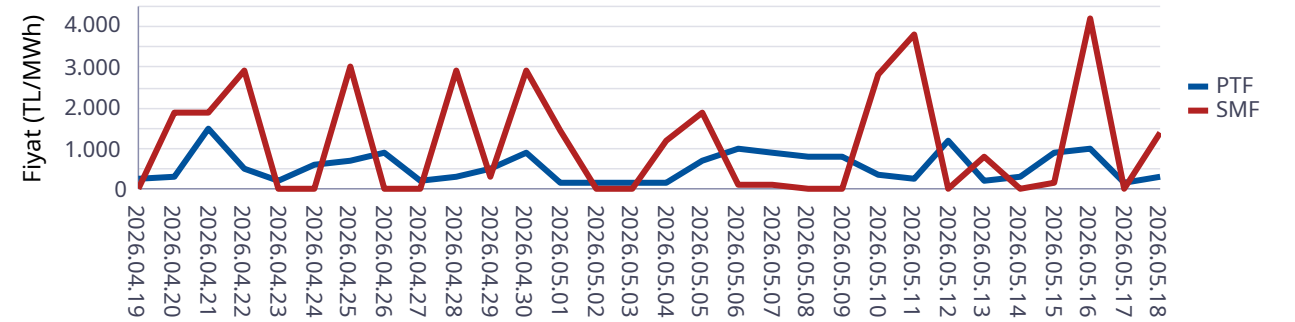

## Son 12 Ayın PTF-SMF Değişimi

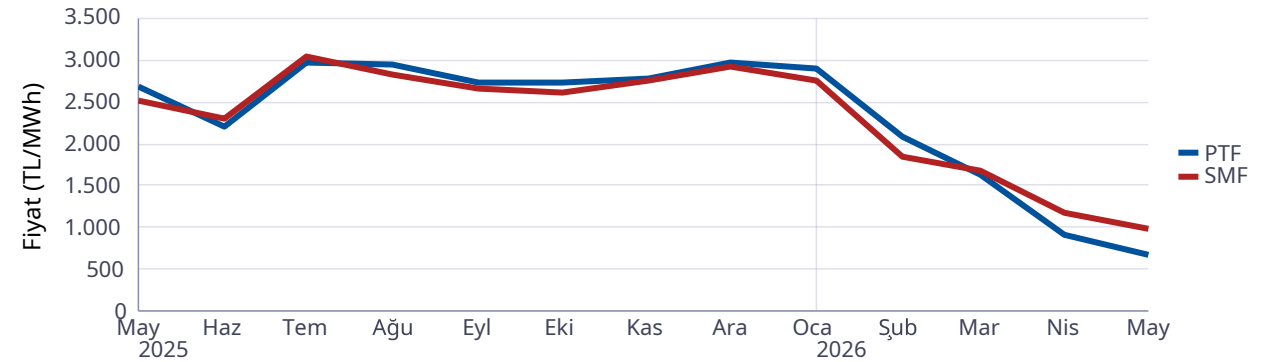

## Gün Öncesi Piyasası

## Türkiye Elektrik Piyasası Günlük Raporu 18.05.2026

Saat	Fiyattan Bağımsız Satış Miktarı	Eşleşme Miktarı	Fiyattan Bağımsız Alış Miktarı
0	12.297	16.616	15.261
1	12.196	16.771	15.148
2	12.236	16.638	14.892
3	12.481	16.387	14.782
4	12.491	16.575	14.757
5	12.321	16.688	14.868
6	12.509	16.530	14.219
7	13.188	16.364	14.038
8	14.630	16.747	14.530
9	16.160	17.594	15.122
10	17.412	18.048	15.508
11	17.929	18.824	16.327
12	18.395	17.772	15.183
13	18.042	18.371	15.706
14	17.158	18.804	16.350
15	16.574	18.496	16.120
16	15.162	19.310	17.831
17	14.005	19.856	19.066
18	13.268	20.301	19.612
19	12.194	28.163	27.542
20	11.902	28.398	27.968
21	11.877	27.797	27.301
22	12.122	24.715	24.131
23	12.054	23.712	23.123
Ort	14.108	19.562	17.891

\*Değerlerin birimi MWh 'tır

\* Fiyattan Bağımsız Satış Miktarı: 0 TL/MWh'deki satış teklif miktarlarının toplamıdır.

\* Fiyattan Bağımsız Alış Miktarı: GÖP maksimum fiyatındaki alış teklif miktarlarının toplamıdır.

Fiyattan Bağımsız Tekliflerin Piyasaya Etkisi

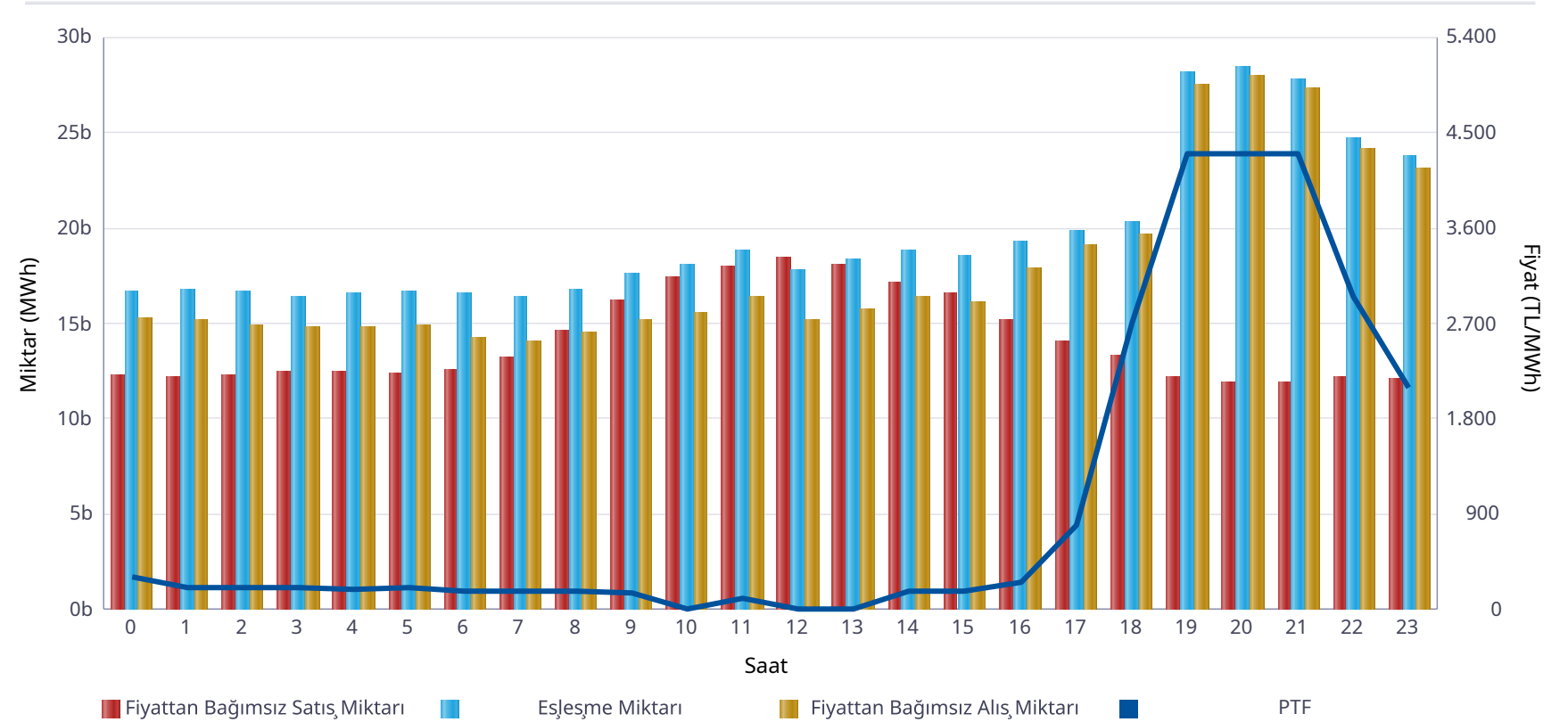

	Miktar
Tüm Gün (00-23)	19.562
Gece (22-05)	18.513
Gündüz (06-16)	17.896
Puant (17-21)	24.903

\*Değerlerin birimi MWh 'tır

	Miktar	Tarih	Saat
Günlük Minimum Eşleşme Miktarı	16.364	18.05.2026	7
Günlük Maximum Eşleşme Miktarı	28.398	18.05.2026	20

\*Değerlerin birimi MWh 'tır

## Gün Öncesi Piyasası

Son 30 Günün Eşleşme Miktarı Değişimi

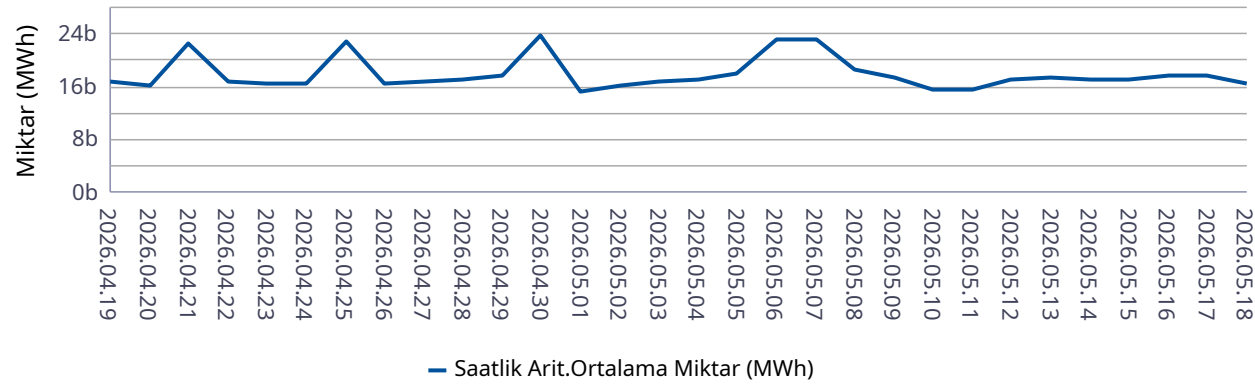

Son 12 Ayın Eşleşme Miktarı Değişimi

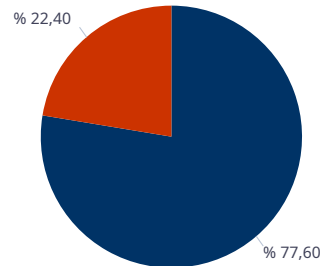
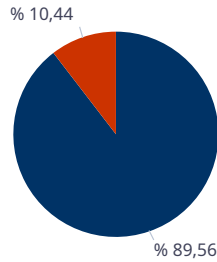
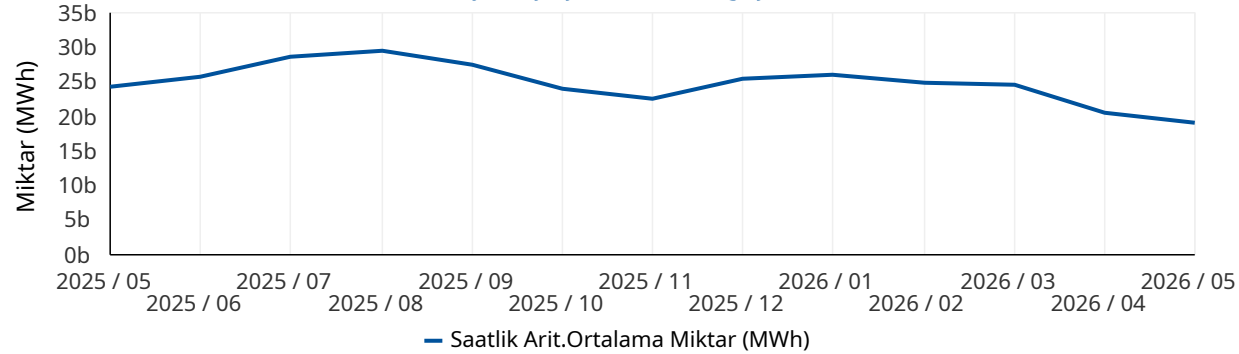

■ Eşleşen Saatlik Miktar ■ Eşleşen Blok Miktar

■ Eşleşen Blok Satış Miktarı ■ Eşleşen Blok Alış Miktarı

\* Değerlerin birimi MWh'tır.

\* Değerlerin birimi MWh'tır.

## Türkiye Elektrik Piyasası Günlük Raporu 18.05.2026

	Eşleşme Miktarı	Gün	Saat
Aylık Minimum	11.985	10.05.2026	9
Aylık Maksimum	30.611	06.05.2026	20

\* Değerlerin birimi MWh'tır.

\* Tablodaki değerler içinde bulunulan ayın değerlerini kapsamaktadır.

	Eşleşme Miktarı	Gün	Saat
Yıllık Minimum	11.985	10.05.2026	9
Yıllık Maksimum	32.624	12.01.2026	13

\* Değerlerin birimi MWh'tır.

\* Tablodaki değerler içinde bulunulan yılın değerlerini kapsamaktadır.

	Blok Eşleşme Miktarı	Saatlik Eşleşme Miktarı
Aylık	2.952.110	25.335.530
Yıllık	74.364.843	366.608.965

\* Değerlerin birimi MWh'tır.

\* Tablodaki değerler içinde bulunulan yılın değerlerini kapsamaktadır.

	Blok Alış Miktarı	Blok Satış Miktarı
Aylık	661.382	2.290.728
Yıllık	6.052.616	68.312.227

\* Değerlerin birimi MWh'tır.

\* Tablodaki değerler içinde bulunulan ayın değerlerini kapsamaktadır.

## Gün İçi Piyasası

## Türkiye Elektrik Piyasası Günlük Raporu 18.05.2026

Saat	Eşleşme Miktarı
0	1.454
1	1.184
2	1.104
3	1.109
4	1.074
5	1.070
6	823
7	750
8	859
9	1.066
10	984
11	1.495
12	1.273
13	1.226
14	1.619
15	1.623
16	1.324
17	1.966
18	1.642
19	2.073
20	2.389
21	2.277
22	1.718
23	1.546
Ort.	1.402

Teklif Edilen Alış Miktarı (MWh)	Teklif Edilen Satış Miktarı (MWh)
60.513	76.576

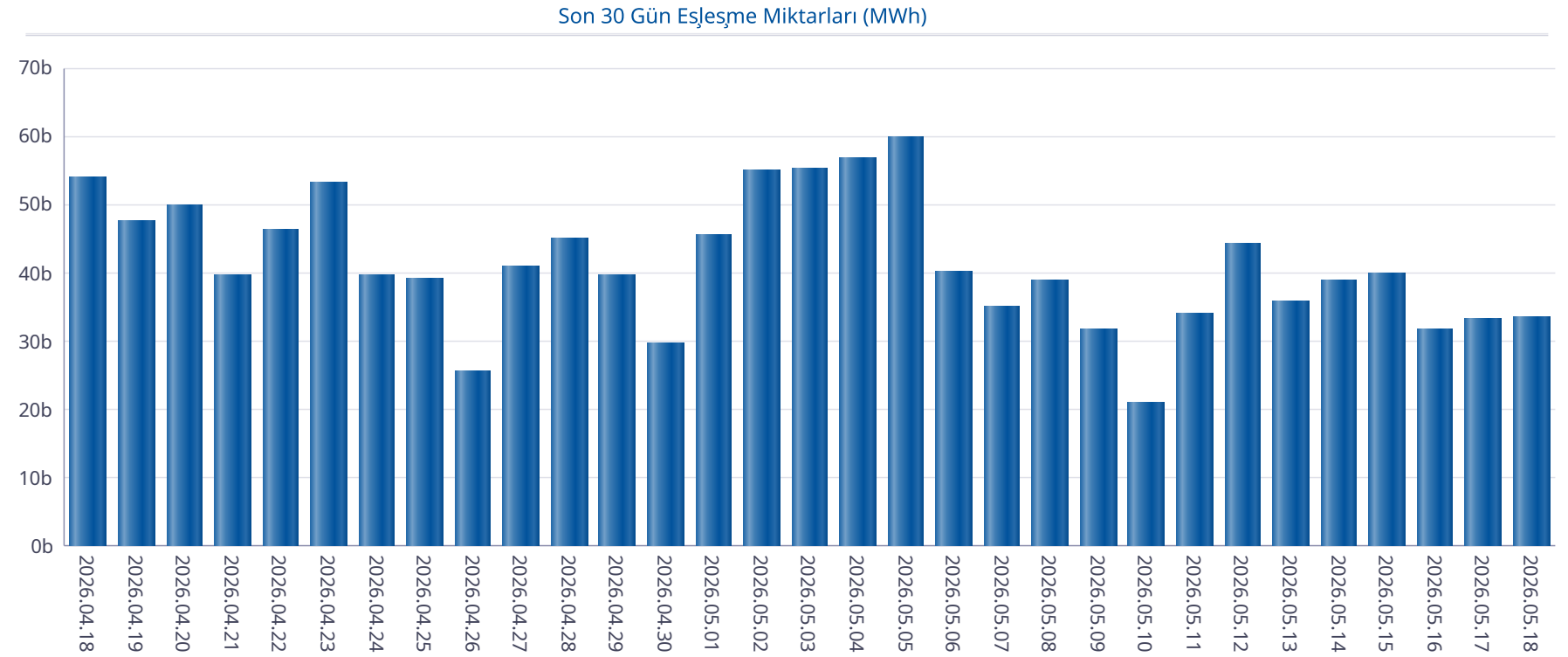

## Gün İçi Piyasası

## Türkiye Elektrik Piyasası Günlük Raporu 18.05.2026

Saat	PTF	SMF	Pozitif Dengesizlik Fiyatı	Negatif Dengesizlik Fiyatı	Saatlik Kontrat AOF
0	300,01	1.390,00	291,01	1.473,40	362,05
1	205,01	16,00	-106,00	211,16	311,66
2	199,01	800,00	193,04	848,00	290,83
3	199,99	800,00	193,99	848,00	384,10
4	194,50	1,00	-106,00	200,34	287,09
5	198,86	6,00	-106,00	204,83	244,33
6	170,00	0,00	-106,00	175,10	116,69
7	169,91	1,00	-106,00	175,01	136,03
8	171,00	0,00	-106,00	176,13	244,15
9	150,00	0,10	-106,00	154,50	158,38
10	8,01	177,00	-103,00	187,62	100,10
11	99,00	510,00	-103,00	540,60	139,40
12	0,00	171,00	-103,00	181,26	33,62
13	1,99	502,00	-103,00	532,12	95,82
14	169,91	1.200,00	164,81	1.272,00	235,93
15	170,99	800,00	165,86	848,00	183,08
16	249,99	800,00	242,49	848,00	278,42
17	799,01	1.500,00	775,04	1.590,00	906,65
18	2.700,00	190,00	178,60	2.781,00	2.404,95
19	4.300,00	4.300,00	4.171,00	4.558,00	4.013,53
20	4.300,01	4.450,00	4.171,01	4.717,00	4.165,30
21	4.300,00	4.450,00	4.171,00	4.717,00	4.222,17
22	2.954,44	4.450,00	2.865,81	4.717,00	3.147,84
23	2.100,00	4.180,00	2.037,00	4.430,80	2.266,66
Ort.	1.004,65	1.278,92	769,44	1.516,12	1.030,37

Min. Miktarlı Eşleşme	Maks. Miktarlı Eşleşme	Min. Fiyatlı Eşleşme	Maks. Fiyatlı Eşleşme
0,1 MWh - 4499,00 TL/MWh	200,0 MWh - 2600,00 TL/MWh	353,6 MWh - 0,00 TL/MWh	10,0 MWh - 4505,00 TL/MWh

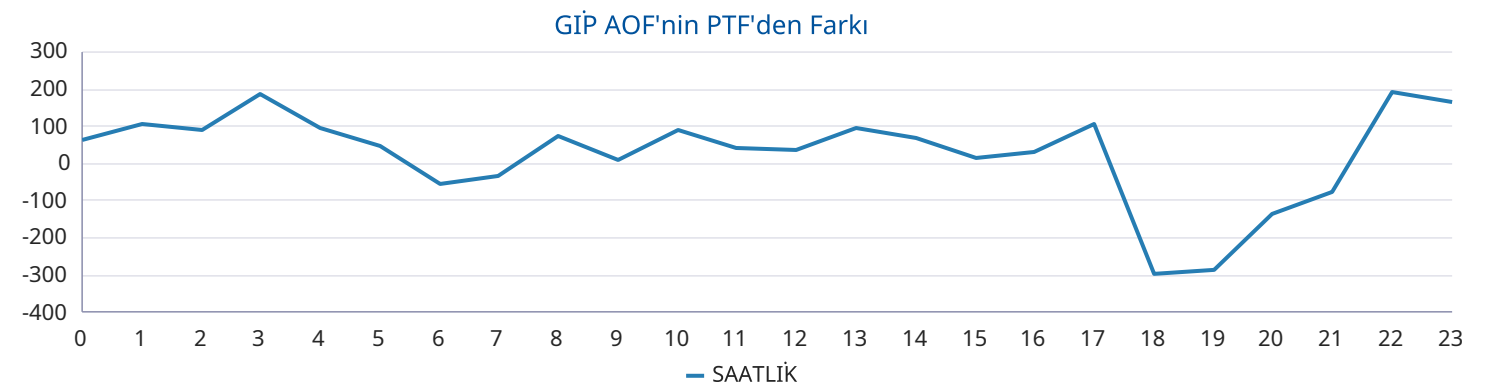
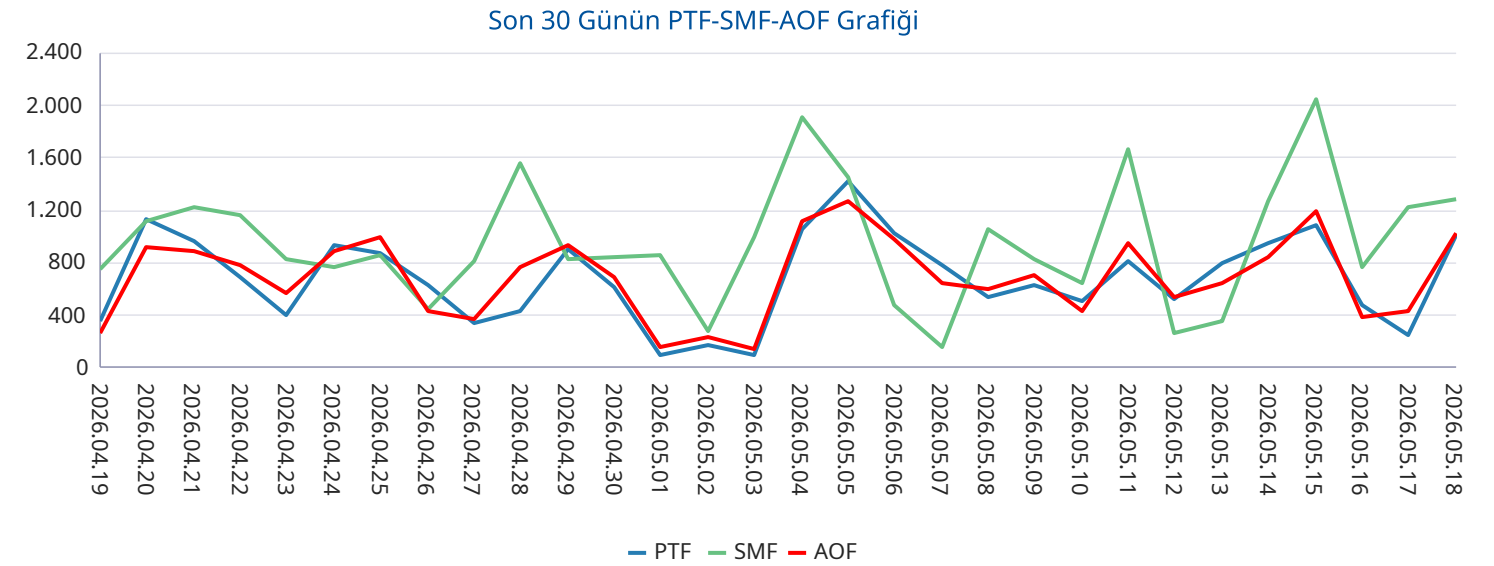

## Yan Hizmetler Piyasası

## Türkiye Elektrik Piyasası Günlük Raporu 18.05.2026

Saat	PFK Fiyatı	PFK Rezerv	SFK Fiyatı	SFK Rezerv
0	2.590,00	254,01	2.000,00	922,00
1	2.590,00	254,01	2.000,00	922,00
2	2.590,00	254,01	2.000,00	922,00
3	2.605,00	266,01	750,00	819,00
4	2.605,00	266,01	750,00	819,00
5	2.605,00	266,01	750,00	819,00
6	2.605,00	266,01	750,00	819,00
7	2.599,96	243,01	700,00	881,00
8	2.599,96	243,01	700,00	881,00
9	2.599,96	243,01	700,00	881,00
10	2.599,96	243,01	700,00	881,00
11	2.599,96	243,01	700,00	826,00
12	2.599,96	243,01	700,00	826,00
13	2.599,96	243,01	700,00	826,00
14	2.599,96	243,01	700,00	826,00
15	2.599,96	266,01	1.000,00	986,00
16	2.599,96	266,01	1.000,00	986,00
17	2.599,96	266,01	1.000,00	986,00
18	3.827,80	284,01	8.000,00	986,00
19	3.827,80	284,01	8.000,00	986,00
20	3.827,80	284,01	8.000,00	986,00
21	3.249,00	284,01	8.000,00	976,00
22	3.249,00	284,01	8.000,00	976,00
23	3.249,00	284,01	8.000,00	976,00
Ort.	2.834,16	261,34	2.733,33	904,75

Son 30 Gün Ağırlıklı Ortalama PFK Fiyatı

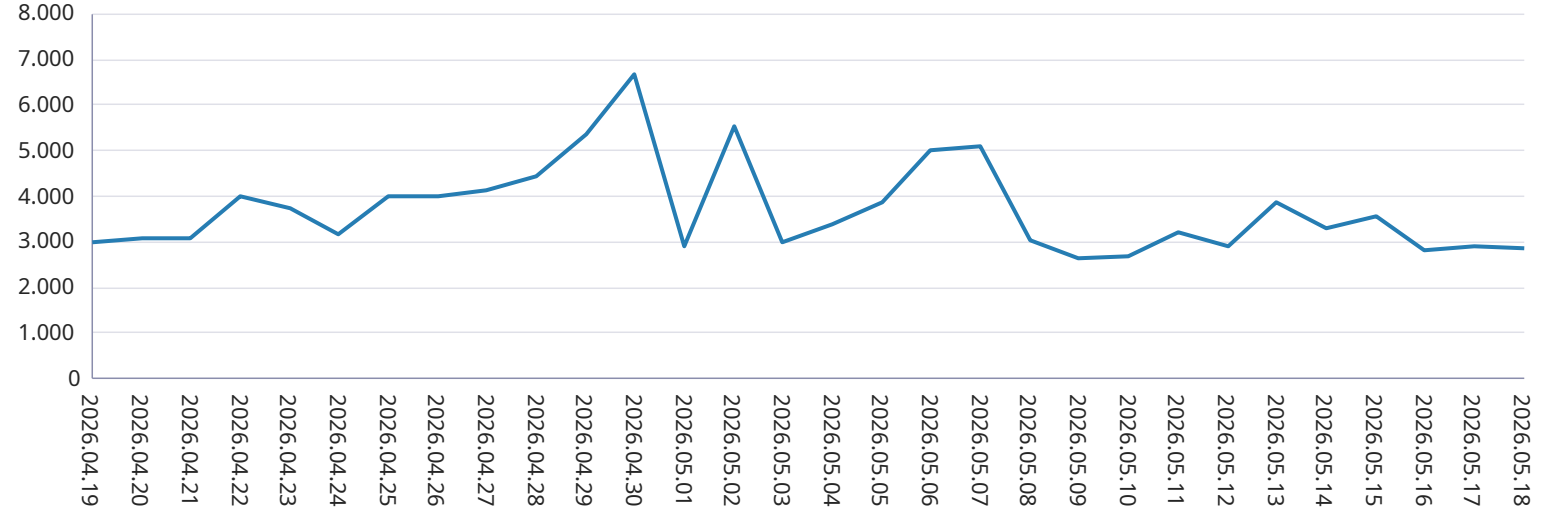

Son 30 Gün Ağırlıklı Ortalama SFK Fiyatı

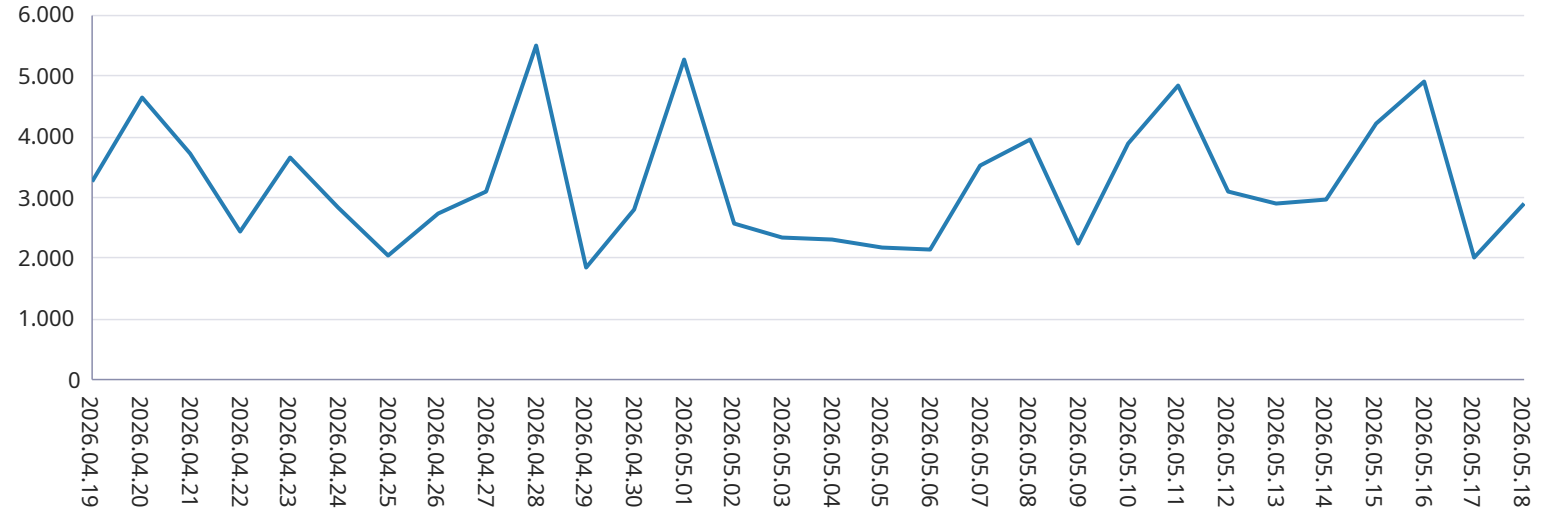

## Dengeleme Güç Piyasası

## Türkiye Elektrik Piyasası Günlük Raporu 18.05.2026

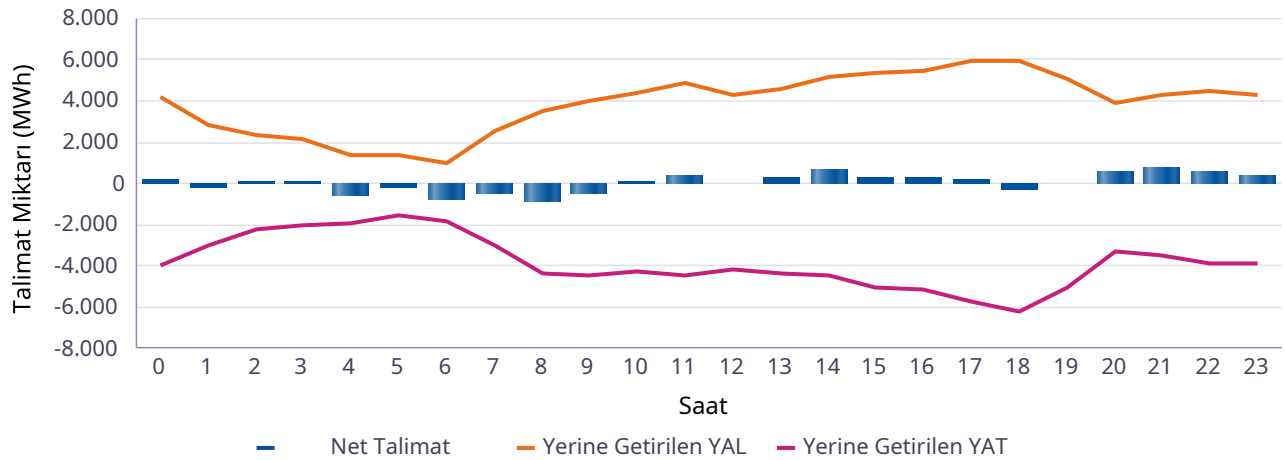
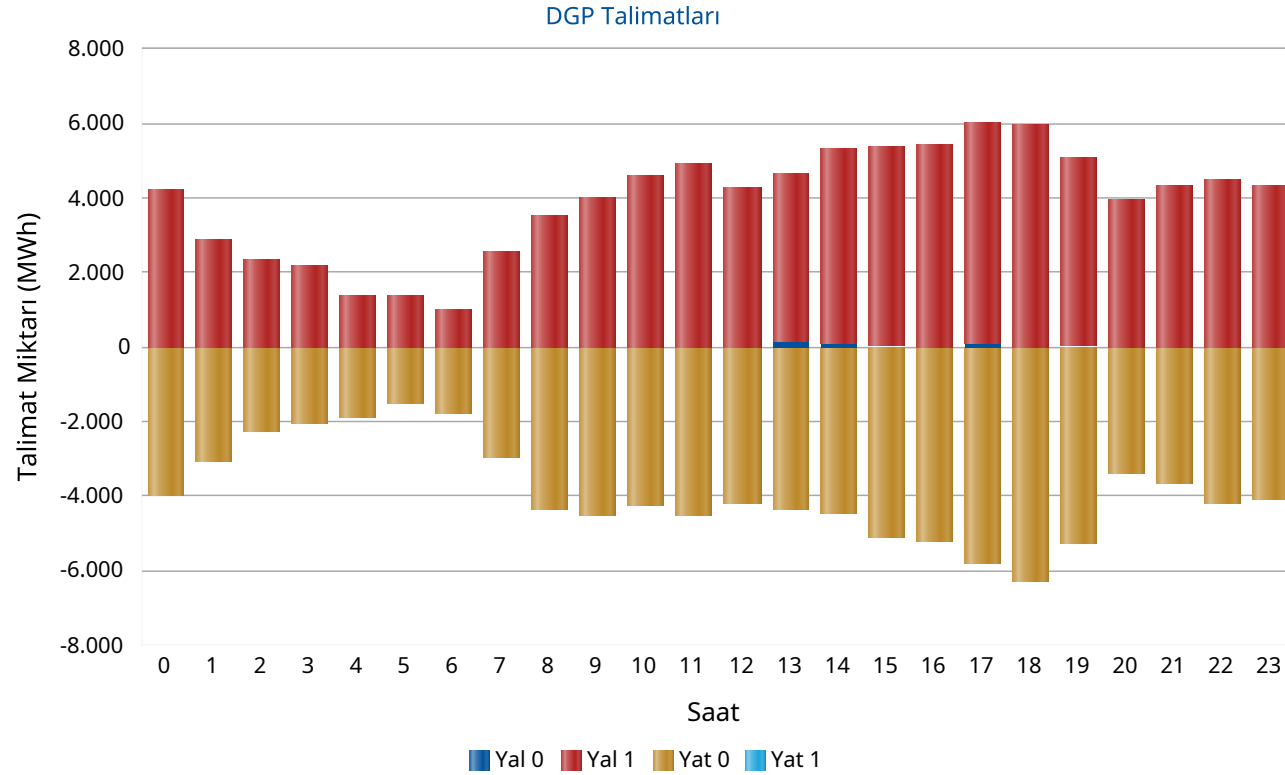

Saat	Net Talimat	YAL 0	YAL1	YAT 0	YAT1	Yerine Getirilen YAL	Yerine Getirilen YAT
0	250	0	4.212	3.958	0	4.208	3.958
1	-189	0	2.856	3.047	0	2.856	3.045
2	124	0	2.320	2.261	0	2.320	2.196
3	145	0	2.184	2.035	0	2.175	2.030
4	-532	0	1.360	1.893	0	1.360	1.892
5	-182	0	1.360	1.508	0	1.325	1.508
6	-818	0	980	1.798	0	980	1.798
7	-442	0	2.530	2.972	0	2.528	2.970
8	-857	0	3.491	4.339	0	3.469	4.326
9	-498	0	4.018	4.503	0	3.999	4.497
10	112	0	4.594	4.263	0	4.371	4.259
11	387	0	4.910	4.508	0	4.891	4.503
12	96	0	4.273	4.188	0	4.273	4.177
13	283	138	4.509	4.353	0	4.631	4.348
14	700	105	5.202	4.474	0	5.146	4.446
15	263	39	5.330	5.117	0	5.332	5.070
16	312	0	5.458	5.205	0	5.426	5.114
17	198	102	5.923	5.781	0	5.941	5.744
18	-285	0	5.962	6.292	0	5.934	6.220
19	10	36	5.050	5.258	0	5.065	5.056
20	636	0	3.954	3.404	0	3.939	3.303
21	803	0	4.306	3.653	0	4.295	3.492
22	555	0	4.493	4.207	0	4.473	3.918
23	440	5	4.288	4.101	0	4.291	3.851
Top.	1.511	426	93.566	93.117	0	93.229	91.718

\* Değerlerin birimi MWh'tır

\* YAL: Yük alma yönünde verilen talimatları, YAT: Yük atma yönünde verilen talimatları,  
 0 kodlu talimatlar: Sistemin arz-talep dengesini sağlamak için verilen talimatları,  
 1 kodlu talimatlar: Sistem kısıtlarının giderilmesi ve acil durumlar için verilen talimatları,  
 Net Talimat: Yerine getirilen YAL miktarı ile yerine getirilen YAT miktarının farkıdır.

## Piyasa Miktarı

İkili Anlaşma Miktar Dağılımı

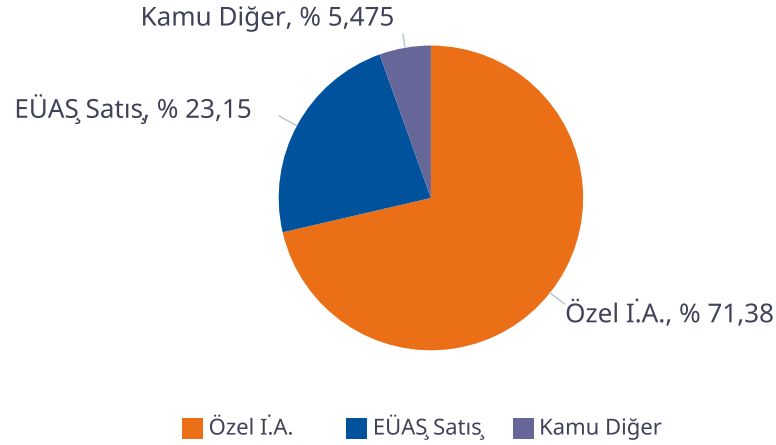

Piyasa Miktar Dağılımı

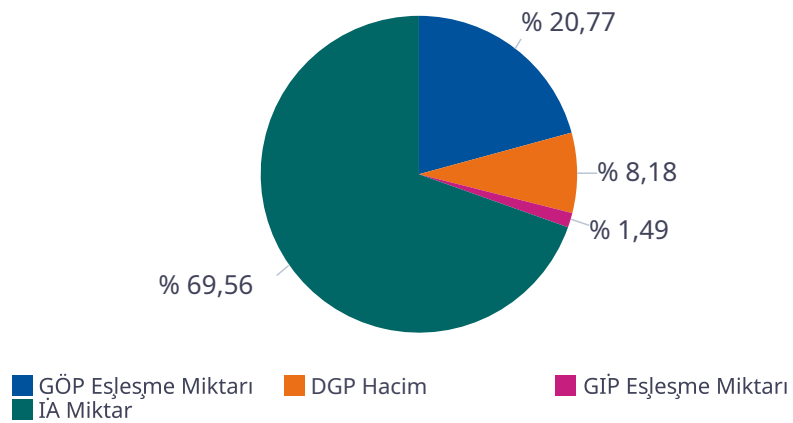

## Türkiye Elektrik Piyasası Günlük Raporu 18.05.2026

Saat	TOPLAM İA	Özel İ.A.	EÜAŞ Satış	Kamu Diğer	GÖP Eşleşme Miktarı	GİP Eşleşme Miktarı	DGP Miktar	Toplam Piyasa Miktarı
0	62.685	44.701	14.396	3.587,3	16.616	1.453,60	8.165	88.920
1	60.302	44.227	12.487	3.587,3	16.771	1.184,10	5.901	84.157
2	59.436	44.386	11.463	3.587,3	16.638	1.104,20	4.516	81.695
3	59.522	44.784	11.151	3.587,3	16.387	1.109,30	4.206	81.224
4	59.482	44.968	10.927	3.587,3	16.575	1.074,00	3.252	80.383
5	58.740	44.916	10.236	3.587,3	16.688	1.069,90	2.833	79.331
6	58.544	44.521	10.436	3.587,3	16.530	822,80	2.778	78.675
7	61.213	45.852	11.774	3.587,3	16.365	749,90	5.497	83.825
8	64.081	46.223	14.271	3.587,3	16.747	858,60	7.795	89.482
9	66.719	47.362	15.769	3.587,3	17.594	1.065,50	8.496	93.874
10	68.674	48.602	16.485	3.587,3	18.048	984,20	8.630	96.336
11	70.263	49.369	17.307	3.587,3	18.824	1.495,10	9.394	99.976
12	70.162	49.555	17.020	3.587,3	17.772	1.272,90	8.451	97.657
13	69.587	49.139	16.861	3.587,3	18.371	1.226,00	8.979	98.163
14	69.332	48.694	17.051	3.587,3	18.804	1.619,40	9.592	99.348
15	68.652	48.106	16.958	3.587,3	18.496	1.623,40	10.402	99.173
16	70.070	49.698	16.785	3.587,3	19.310	1.324,00	10.539	101.244
17	69.180	48.536	17.056	3.587,3	19.856	1.965,90	11.685	102.687
18	68.472	47.717	17.168	3.587,3	20.301	1.641,70	12.154	102.569
19	67.463	46.246	17.630	3.587,3	28.163	2.072,90	10.121	107.820
20	68.289	45.745	18.957	3.587,3	28.398	2.389,20	7.242	106.319
21	67.573	45.703	18.282	3.587,3	27.797	2.277,30	7.786	105.433
22	67.920	46.859	17.473	3.587,3	24.715	1.717,90	8.391	102.743
23	66.133	46.488	16.058	3.587,3	23.712	1.546,40	8.142	99.533
<b>Toplam</b>	<b>1.572.492</b>	<b>1.122.396</b>	<b>364.001</b>	<b>86.095</b>	<b>469.478</b>	<b>33.648</b>	<b>184.947</b>	<b>2.260.566</b>

\* Değerlerin birimi MWh 'tır

\* DGP talimat miktarı yerine getirilmiş YAL ve YAT'ların toplamıdır.

\* Toplam İA: Alış veya satış yönünde yapılan ikili anlaşma miktarlarının toplamını,

\* İA Özel: Özel şirketler arasında (her iki tarafı özel) yapılan ikili anlaşma miktarlarının toplamını,

\* Kamu Diğer: EÜAŞ İA alış miktarını ifade eder.

## Netleştirilmiş İkili Anlaşmalar

## Türkiye Elektrik Piyasası Günlük Raporu 18.05.2026

İ.A. Net Alış

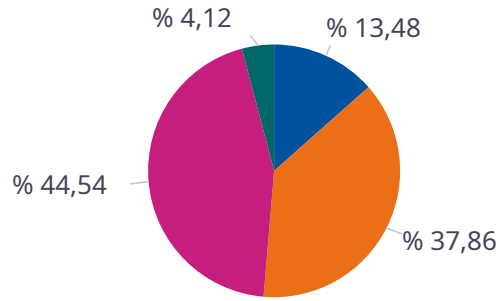

■ Dağıtım  
■ Üretim  
■ Görevli Tedarik  
■ Toptan

İ.A. Net Satış

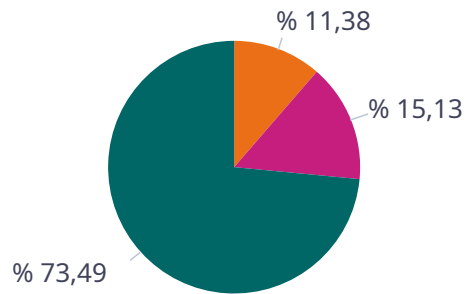

■ Dağıtım  
■ Üretim  
■ Görevli Tedarik  
■ Toptan

SAAT	NET ALIŞ						NET SATIŞ					
	Dağıtım	Görevli Tedarik	Toptan	Üretim	İhracat	Telaş	Dağıtım	Görevli Tedarik	Toptan	Üretim	İthalat	Toplam
0	5.426	8.599	10.024	1.746	300	0	0	50	4.411	20.350	0	24.811
1	3.921	8.374	9.891	1.651	148	0	0	50	4.335	18.370	0	22.755
2	3.184	8.108	9.849	1.672	148	0	0	50	4.270	17.355	0	21.676
3	2.997	7.879	9.825	1.791	148	0	0	54	4.222	17.002	0	21.278
4	2.799	7.816	9.880	1.824	148	0	0	72	4.274	16.806	0	21.151
5	2.171	7.795	10.004	1.758	148	0	0	154	4.290	16.120	0	20.565
6	1.341	8.714	10.597	1.457	148	0	0	941	4.316	15.844	0	21.100
7	1.708	9.685	11.964	1.377	148	0	0	2.699	4.237	16.788	0	23.724
8	2.503	11.472	14.175	485	148	0	0	5.008	3.879	18.697	0	27.584
9	3.105	12.414	15.089	477	148	0	0	6.793	3.771	19.503	0	30.067
10	3.453	12.701	16.109	473	118	0	0	8.036	3.965	19.603	40	31.644
11	4.052	12.841	16.574	546	118	0	0	8.530	3.962	20.387	40	32.919
12	3.954	12.648	16.365	676	118	0	0	8.497	3.911	20.101	0	32.509
13	3.776	12.742	16.460	504	118	0	0	8.391	3.984	19.932	40	32.347
14	3.925	12.717	16.334	470	118	0	0	7.882	4.080	20.296	36	32.294
15	3.949	12.588	15.620	475	118	0	0	6.936	3.761	20.762	40	31.499
16	3.957	12.388	15.096	1.303	123	0	0	5.469	4.028	21.691	77	31.265
17	3.806	12.881	14.566	1.316	144	0	0	3.709	4.334	22.740	0	30.782
18	4.161	12.566	12.802	1.356	148	0	0	1.532	4.174	23.478	0	29.184
19	4.615	12.664	11.890	1.372	148	0	0	282	4.340	24.304	0	28.926
20	5.576	12.930	11.636	1.368	148	0	0	55	4.380	25.584	0	30.020
21	5.392	12.529	11.486	1.369	148	0	0	52	4.378	24.890	0	29.321
22	7.192	9.751	11.135	1.557	148	0	0	52	4.396	23.659	0	28.106
23	6.369	9.290	10.989	1.510	148	0	0	52	4.444	22.228	0	26.724
<b>Toplam</b>	<b>93.332</b>	<b>262.091</b>	<b>308.359</b>	<b>28.532</b>	<b>3.495</b>	<b>0</b>	<b>0</b>	<b>75.348</b>	<b>100.142</b>	<b>486.489</b>	<b>273</b>	<b>662.252</b>

\*Değerlerin birimi MWh 'tır

## İkili Anlaşmalar Aylık Toplam Gösterimi

## Türkiye Elektrik Piyasası Günlük Raporu 18.05.2026

İ.A. Net Alış

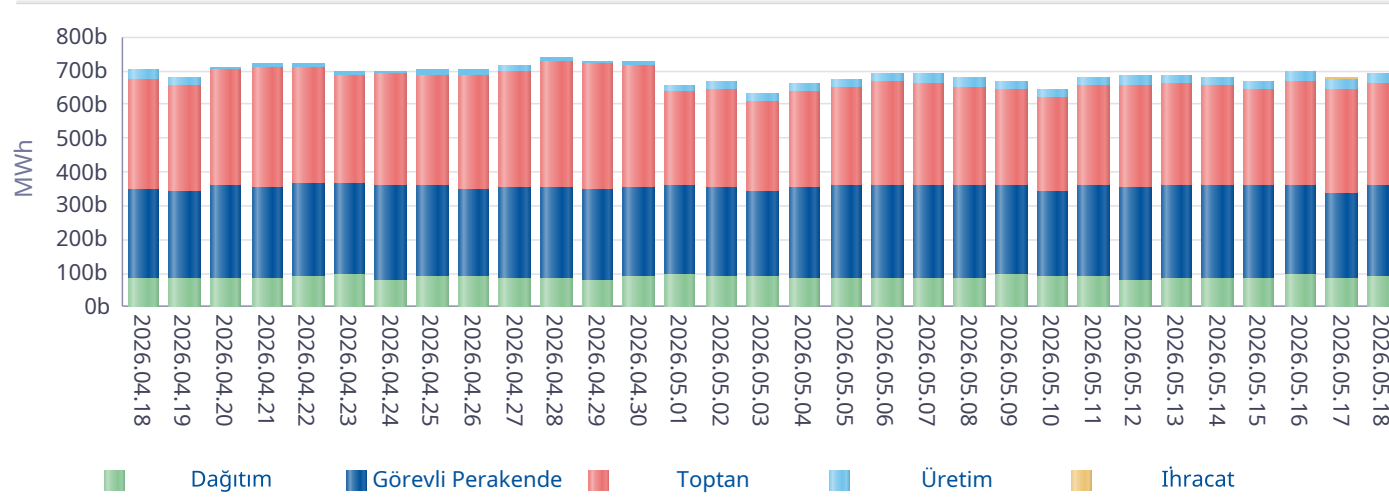

İ.A. Net Satış

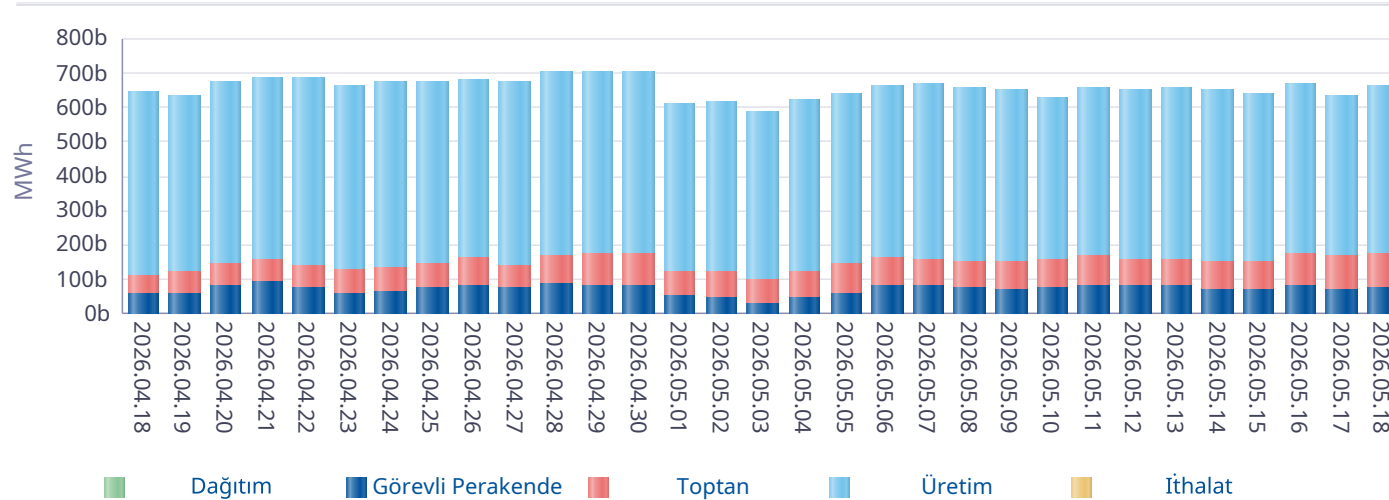

\*İA net değerleri organizasyon bazında İA alış ve satış değerlerinin farkını ifade eder.

Gün	Özel İ.A.	EÜAŞ Satış	Kamu Diğer
2026-04-19	885.849	339.168	90.000
2026-04-20	945.699	352.662	90.000
2026-04-21	980.369	352.521	88.920
2026-04-22	985.269	360.256	89.160
2026-04-23	988.696	357.903	89.160
2026-04-24	1.010.073	352.406	89.160
2026-04-25	1.001.318	354.062	89.160
2026-04-26	988.801	346.739	89.160
2026-04-27	1.023.582	354.824	89.160
2026-04-28	1.136.766	353.708	89.160
2026-04-29	1.030.298	347.835	89.160
2026-04-30	1.106.878	351.861	89.160
2026-05-01	807.211	363.492	86.230
2026-05-02	853.690	354.579	86.230
2026-05-03	834.184	342.065	86.230
2026-05-04	830.908	352.860	86.230
2026-05-05	861.177	357.324	86.230
2026-05-06	981.300	361.275	88.992
2026-05-07	1.033.102	363.095	88.992
2026-05-08	1.101.049	363.337	88.992
2026-05-09	1.024.728	363.504	88.992
2026-05-10	974.256	343.490	86.066
2026-05-11	1.000.001	362.209	84.965
2026-05-12	1.014.822	355.594	84.125
2026-05-13	1.011.501	360.000	84.125
2026-05-14	1.103.127	358.483	86.282
2026-05-15	1.107.586	359.229	86.282
2026-05-16	1.217.902	362.496	86.282
2026-05-17	1.046.100	339.944	86.095
2026-05-18	1.122.396	364.001	86.095
<b>Toplam</b>	<b>30.008.637</b>	<b>10.650.924</b>	<b>2.628.794</b>

\*İA Özel: Özel şirketler arasında (her iki tarafı özel) yapılan ikili anlaşma miktarlarının toplamını,

\*Kamu Diğer: EÜAŞ İA alış miktarını ifade eder.

## Piyasa Ticaret Hacmi

## Türkiye Elektrik Piyasası Günlük Raporu 18.05.2026

	Saat	Tutar
Günlük Minimum Toplam Ciro Tutarı	6	7.534.576
Günlük Maksimum Toplam Ciro Tutarı	19	149.527.281

\* Değerlerin birimi TL'dir

	Tarih	Saat	Tutar
Aylık Minimum Toplam Ciro Tutarı	17.05.2026	8	160.757
Aylık Maksimum Toplam Ciro Tutarı	04.05.2026	20	165.979.762

\* Değerlerin birimi TL'dir

\* Tablodaki değerler içinde bulunulan ayın değerlerini kapsamaktadır.

	Tarih	Saat	Tutar
Yıllık Minimum Toplam Ciro Tutarı	15.02.2026	11	145.913
Yıllık Maksimum Toplam Ciro Tutarı	04.05.2026	20	165.979.762

\* Değerlerin birimi TL'dir

\* Tablodaki değerler içinde bulunulan yılın değerlerini kapsamaktadır.

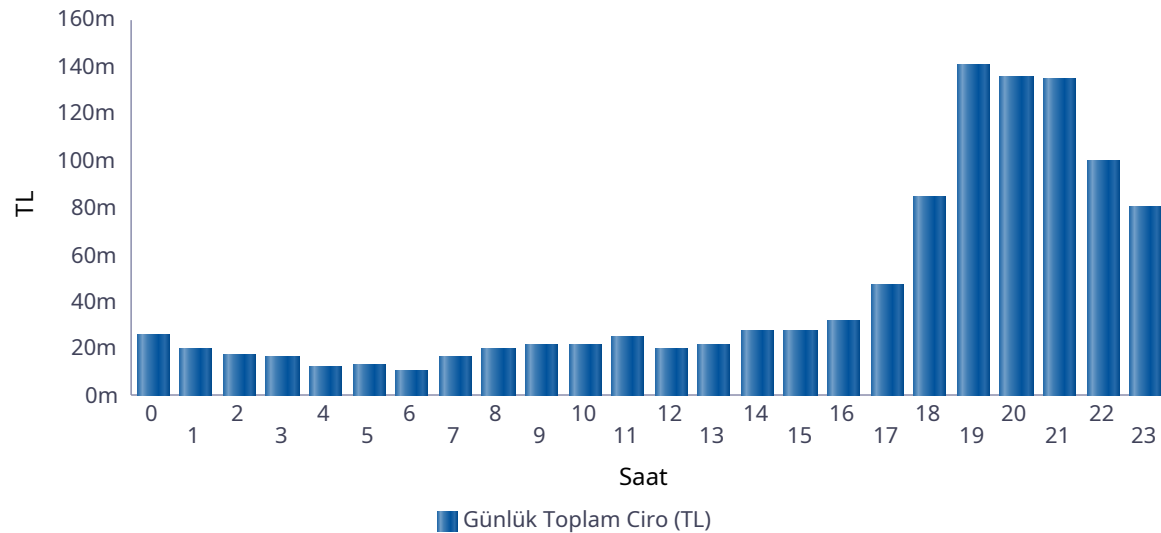

Saat	GÖP Ciro Tutarı	GİP Ciro Tutarı	YAL Tutarı	YAT Tutarı	Toplam Ciro
0	6.929.036	526.270	18.229.492	13.316	25.698.114
1	6.959.460	369.036	12.376.054	4.496	19.709.046
2	6.959.613	321.135	10.099.660	3.376	17.383.784
3	6.134.681	426.082	9.487.660	3.331	16.051.754
4	6.406.382	308.336	5.779.660	627	12.495.005
5	6.785.941	261.407	5.779.660	1.819	12.828.827
6	6.104.232	96.016	4.108.800	0	10.309.048
7	4.991.028	102.007	11.359.280	631	16.452.947
8	3.918.747	209.626	15.670.912	0	19.799.284
9	3.455.804	168.758	17.942.690	53	21.567.304
10	987.050	98.519	20.419.795	0	21.505.364
11	2.623.914	208.410	21.993.328	11.942	24.837.594
12	872.421	42.797	19.129.540	0	20.044.758
13	928.395	117.472	20.706.927	0	21.752.794
14	3.945.322	382.070	23.192.441	3.341	27.523.174
15	3.963.943	297.210	23.418.177	3.876	27.683.205
16	7.216.042	368.621	23.811.658	13.411	31.409.732
17	18.388.635	1.782.391	26.542.591	69.413	46.783.030
18	53.531.358	3.948.205	26.648.376	78.921	84.206.860
19	108.530.545	8.319.648	22.842.804	731.853	140.424.849
20	107.055.681	9.951.733	17.753.322	764.551	135.525.287
21	104.469.604	9.615.154	19.337.211	1.285.107	134.707.077
22	73.734.149	5.407.681	20.170.997	912.586	100.225.412
23	57.217.945	3.505.167	18.898.964	228.822	79.850.897
Toplam	602.109.927	46.833.751	415.699.997	4.131.470	1.068.775.145

\* Değerlerin birimi TL'dir.

\* GÖP Ciro Tutarı: Fark Fonu dahil ilgili saatteki GÖP satış tutarını ifade etmektedir.

\* GİP Ciro Tutarı: İlgili saatte satış yönündeki her bir kontrat miktarı ile ilgili kontratın eşleşme fiyatının çarpımından oluşmaktadır.

\* YAL Tutarı: Yerine getirilen YAL miktarı ile ilgili YAL talimatının geçerli fiyatının çarpımından oluşmaktadır.

\* YAT Tutarı: Yerine getirilen YAT miktarı ile ilgili YAT talimatının geçerli fiyatının çarpımından oluşmaktadır.

## Yekdem Santrallerinin KGÜP Miktarları

## Türkiye Elektrik Piyasası Günlük Raporu 18.05.2026

Son 30 Gün YEK KGÜP

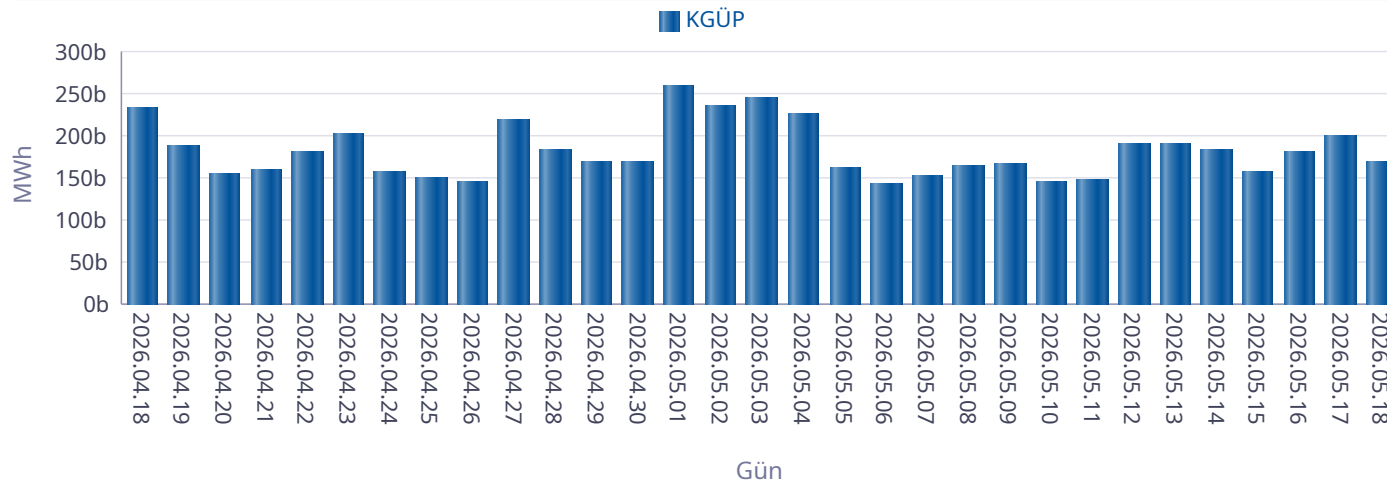

Kaynak Bazında YEK KGÜP

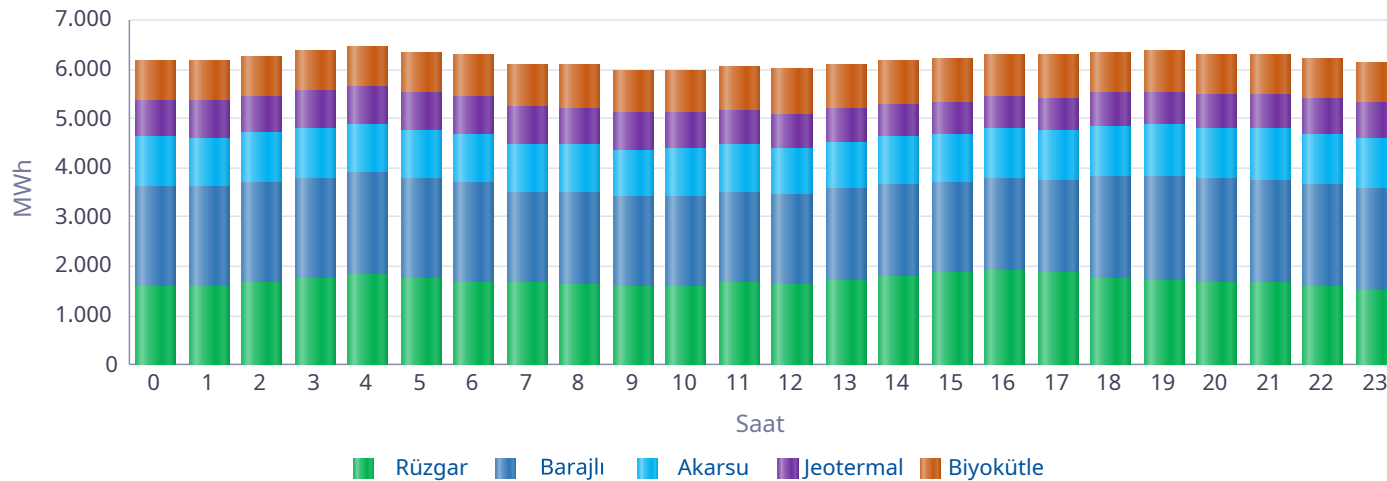

Saat	Rüzgar	Jeotermal	Biyokütle	Akarsu	Barajlı	Toplam
0	1.596	746	811	988	2.036	6.176
1	1.587	752	808	985	2.031	6.163
2	1.679	758	811	996	2.031	6.275
3	1.762	763	816	1.002	2.032	6.374
4	1.850	769	826	987	2.035	6.466
5	1.753	771	824	981	2.034	6.362
6	1.674	774	830	982	2.034	6.294
7	1.674	771	844	978	1.840	6.107
8	1.642	757	867	978	1.845	6.089
9	1.579	745	879	943	1.844	5.991
10	1.588	727	889	950	1.838	5.993
11	1.656	709	895	962	1.853	6.075
12	1.628	693	900	960	1.819	5.999
13	1.714	678	900	965	1.852	6.110
14	1.808	664	886	975	1.849	6.182
15	1.859	655	880	989	1.836	6.220
16	1.907	650	874	1.016	1.870	6.317
17	1.854	652	864	1.024	1.892	6.286
18	1.741	659	844	1.024	2.093	6.361
19	1.716	676	836	1.048	2.102	6.377
20	1.665	696	824	1.033	2.100	6.318
21	1.659	712	821	1.029	2.099	6.319
22	1.581	725	824	1.022	2.087	6.239
23	1.488	732	823	1.013	2.087	6.143
Toplam	40.660	17.234	20.374	23.830	47.141	149.238

\* Değerlerin birimi MWh'dir.

## Kaynak Bazında KGÜP Miktarları

## Türkiye Elektrik Piyasası Günlük Raporu 18.05.2026

Doğal Gaz KGÜP

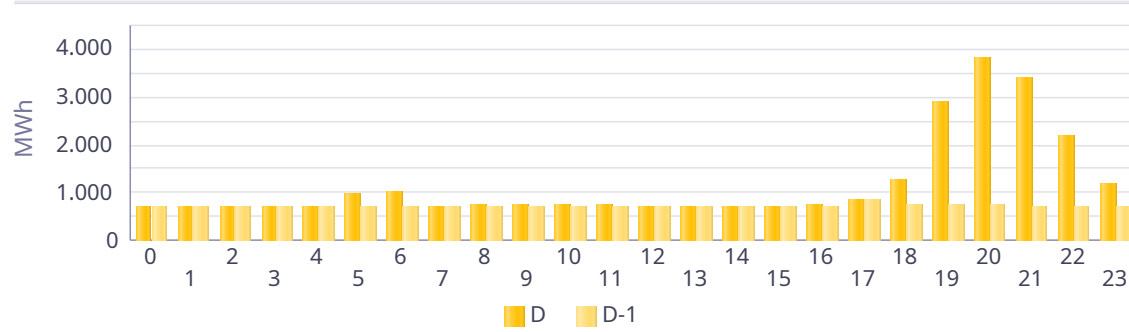

İthal Kömür KGÜP

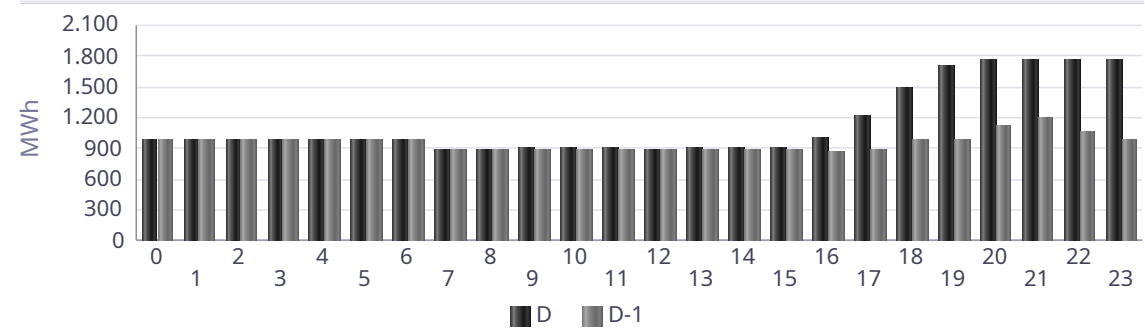

Baraj KGÜP

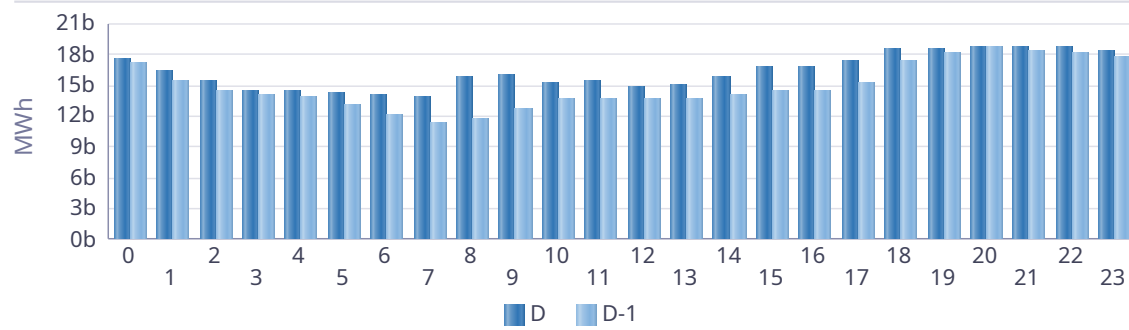

Rüzgar KGÜP

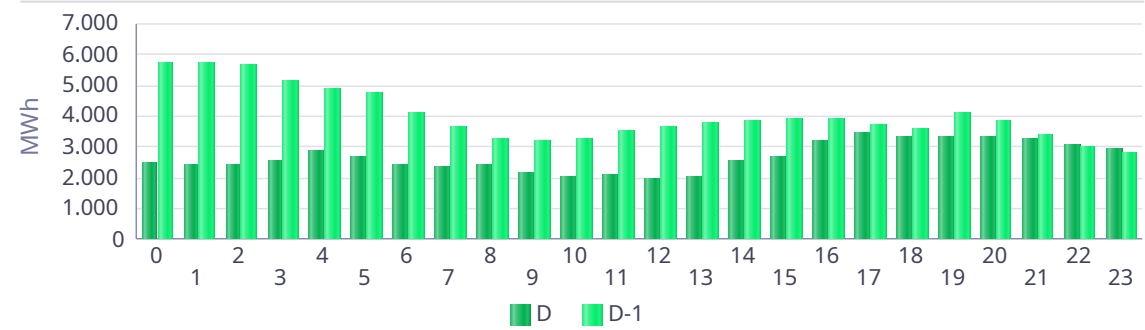

Akarsu KGÜP

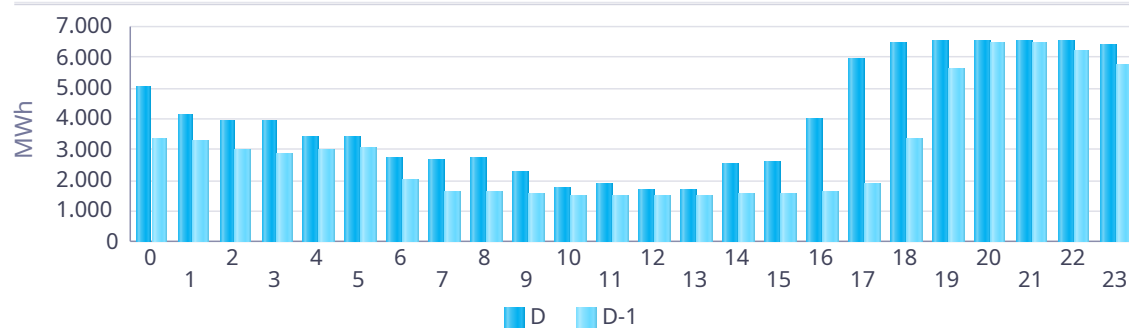

Taş Kömürü - Linyit KGÜP

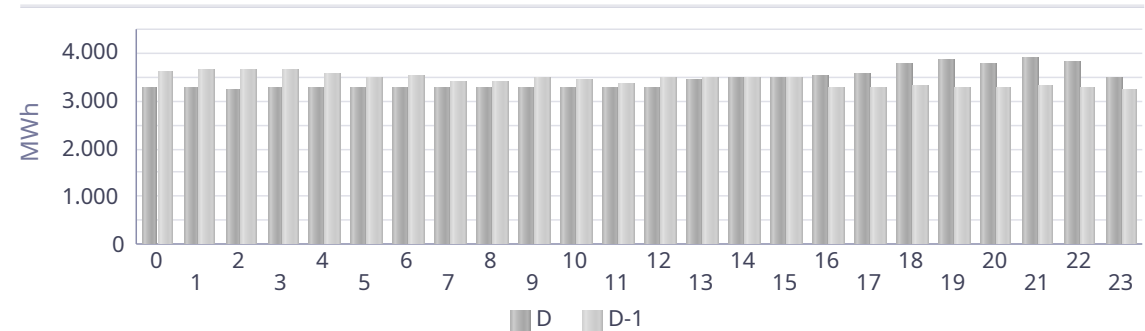

## Kaynak Bazında Kümülatif KGÜP Miktarları

Türkiye Elektrik Piyasası Günlük Raporu 18.05.2026

Son 30 Gün Kaynak Tipine Göre KGÜP

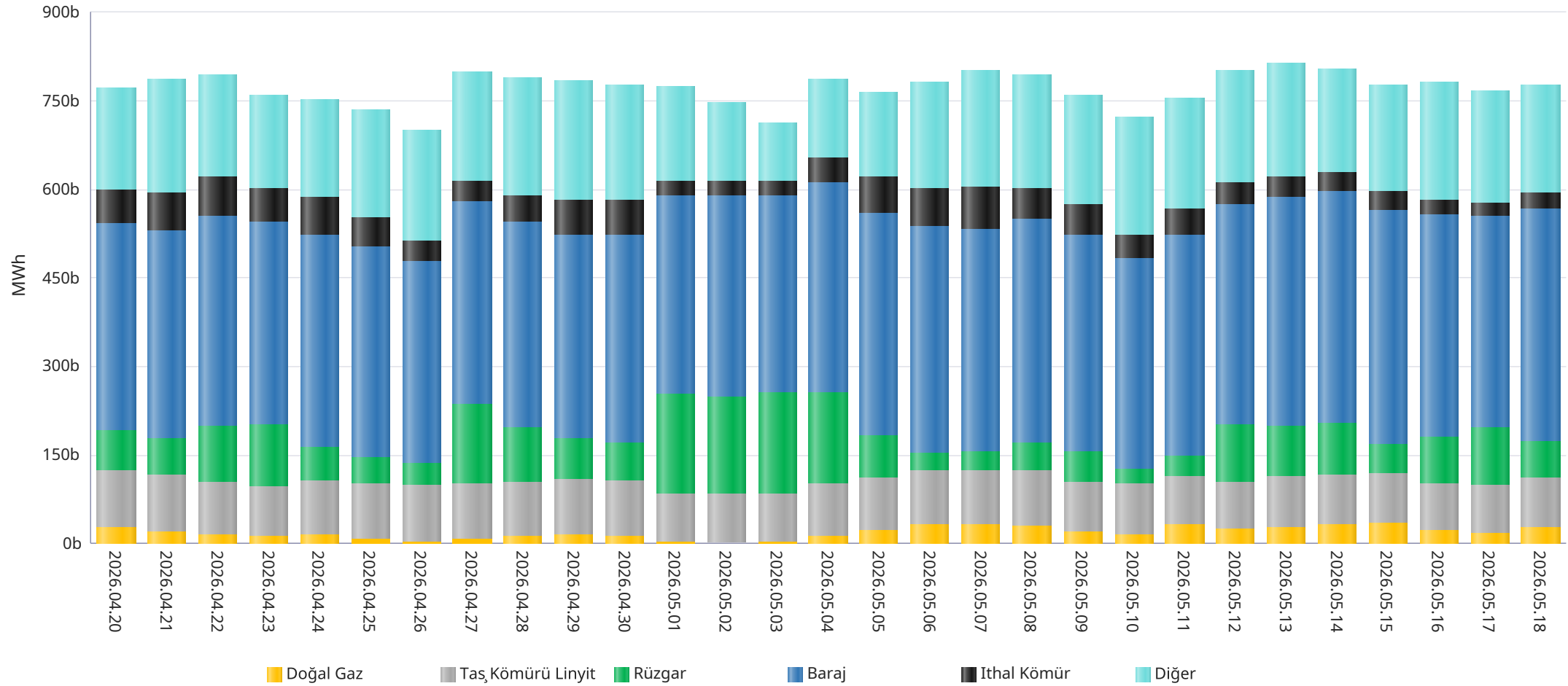

\* Diğer sütünü içindeki kaynak tipleri şu şekildedir: Asfaltit, Biogaz, Biokütle, Biokütleden Elde Edilen Gaz(LFG-Çöp Gazı), Fuel Oil, Güneş, Jeotermal, LPG, Motorin, Nafta, Prolitik Oil &amp; Prolitik Gaz, Proses Atık Isısı.

## Kaynak Bazında Kümülatif KGÜP Miktarları - Son 30 Günlük

## Türkiye Elektrik Piyasası Günlük Raporu 18.05.2026

Doğal Gaz KGÜP

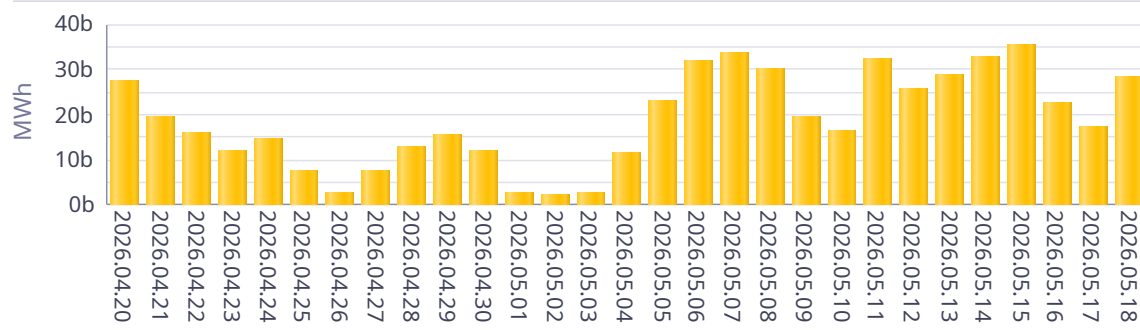

İthal Kömür KGÜP

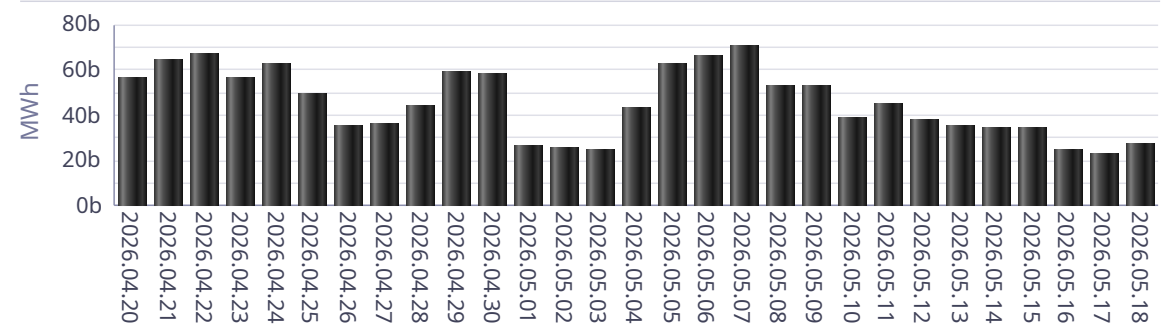

Baraj KGÜP

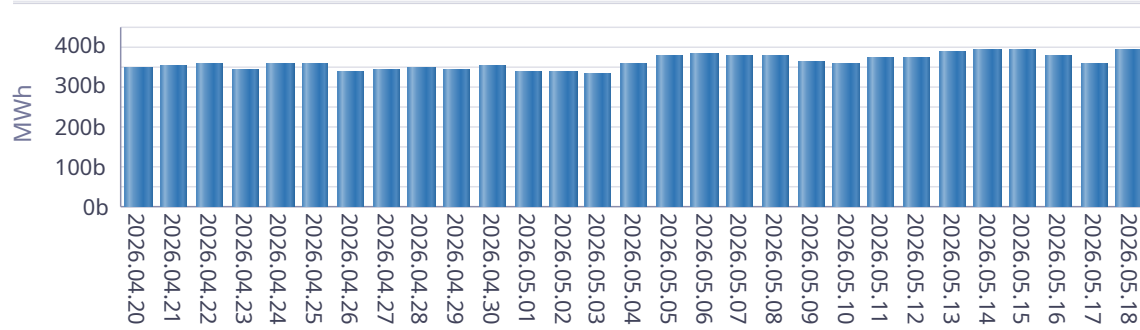

Rüzgar KGÜP

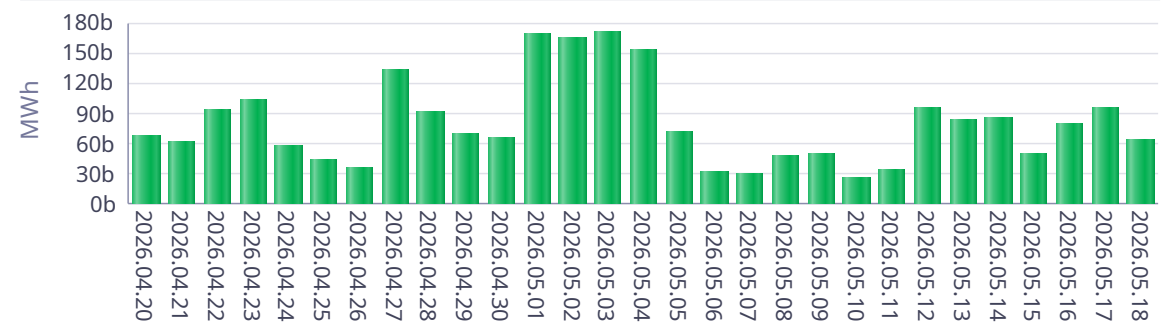

Akarsu KGÜP

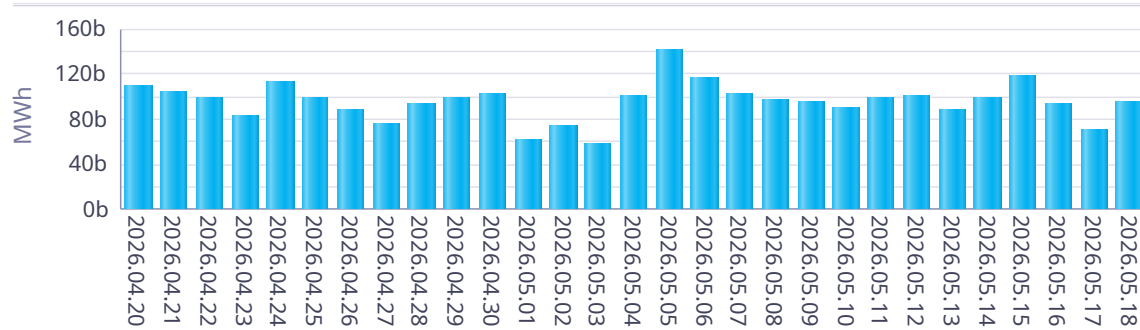

Taş Kömürü - Linyit KGÜP

