

EPIAŞ

ELEKTRİK PİYASASI GÜNLÜK RAPORU

Günlük Özet

Türkiye Elektrik Piyasası Günlük Raporu 19.05.2026

Gün Öncesi Piyasası

	19.05.2026	18.05.2026
PTF Arit. Ortalaması (TL/MWh)	591,37	1.004,65
Arit. Ortalama Eşleşme Miktarı (MWh)	18.485,78	19.561,60
Arit. Ortalama Fiyattan Bağımsız Satış Miktarı (MWh)	15.180,79	14.108,47
Arit. Ortalama Fiyattan Bağımsız Alış Miktarı (MWh)	16.669,52	17.890,99
Arit. Ortalama İkili Anlaşma Miktarı (MWh)	65.921,66	65.520,50
Göp Toplam Eşleşme Miktarı (MWh)	443.658,80	469.478,50

Gün İçi Piyasası

	19.05.2026	18.05.2026
Ağırlıklı Ortalama Fiyat (TL/MWh)	1.035,80	1.391,86
Toplam Eşleşme Miktarı (MWh)	32.223,30	33.648,20
Minimum Eşleşme Fiyatı (TL/MWh)	0,00	0,00
Maksimum Eşleşme Fiyatı (TL/MWh)	4.590,00	4.505,00

Dengeleme Güç Piyasası

	19.05.2026	18.05.2026
SMF Arit. Ortalaması (TL/MWh)	1.917,80	1.278,92
Toplam YAL Miktarı (MWh)	77.919,54	93.991,25
Toplam YAT Miktarı (MWh)	82.464,58	93.117,30
0 Kodlu Toplam Talimat Miktarı (MWh)	83.114,75	93.542,95
1 Kodlu Toplam Talimat Miktarı (MWh)	77.269,37	93.565,60
Yerine Getirilen Toplam DGP Talimat Miktarı (MWh)	156.801,22	184.947,12

İşlem Hacmi

	19.05.2026	18.05.2026
Toplam GÖP İşlem Hacmi (TL)	353.376.882,06	602.109.926,71
Toplam GİP İşlem Hacmi (TL)	33.376.836,12	46.833.750,72
Toplam YAL İşlem Hacmi (TL)	344.725.804,90	415.536.048,86
Toplam YAT İşlem Hacmi (TL)	554.337,79	4.131.469,80

* GÖP: Gün Öncesi Piyasası, GİP: Gün İçi Piyasası, DGP: Dengeleme Güç Piyasasını ifade etmektedir.

* Açıklamalar ve kısaltmalar ilgili sayfaların altında yer almaktadır.

Üretim - Tüketim

Türkiye Elektrik Piyasası Günlük Raporu 19.05.2026

Saat	Üretim	İthalat	İhracat	Tüketim
0	33.675	246	501	35.667
1	32.260	216	560	33.743
2	31.375	199	516	32.338
3	28.719	207	488	31.433
4	29.049	211	524	31.098
5	28.916	220	525	30.665
6	26.996	225	549	30.293
7	25.332	211	518	31.925
8	30.039	194	492	36.556
9	33.880	134	408	39.027
10	37.403	75	310	39.856
11	40.151	79	329	40.861
12	40.625	40	348	39.851
13	41.700	56	321	40.172
14	42.993	45	344	40.399
15	42.926	43	369	39.441
16	42.742	56	418	38.686
17	42.056	92	472	38.785
18	41.417	225	610	38.723
19	39.066	325	637	39.530
20	38.776	284	558	41.151
21	39.523	275	571	40.723
22	37.821	267	542	39.048
23	35.098	237	562	36.150
TOPLAM (MWh)	862.539	4.159	11.474	886.123

	Tüketim Miktarı	Saat
Maksimum Tüketim	41.151	20
Minimum Tüketim	30.293	6

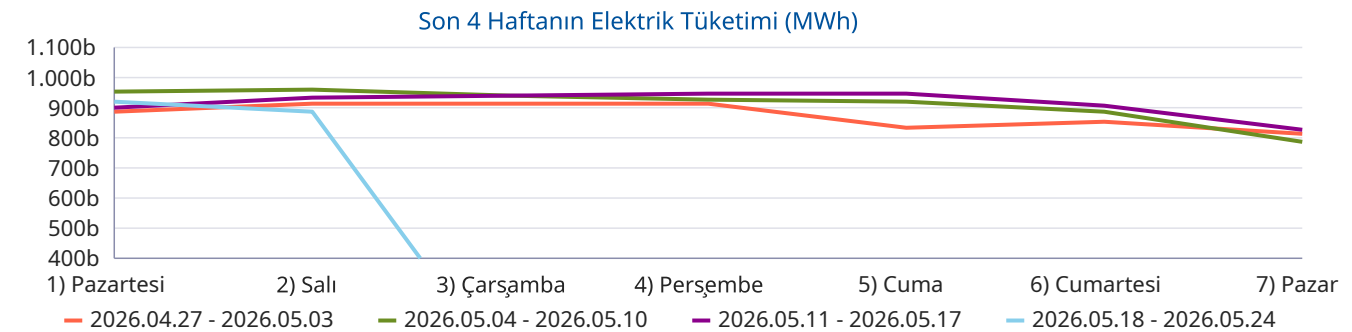
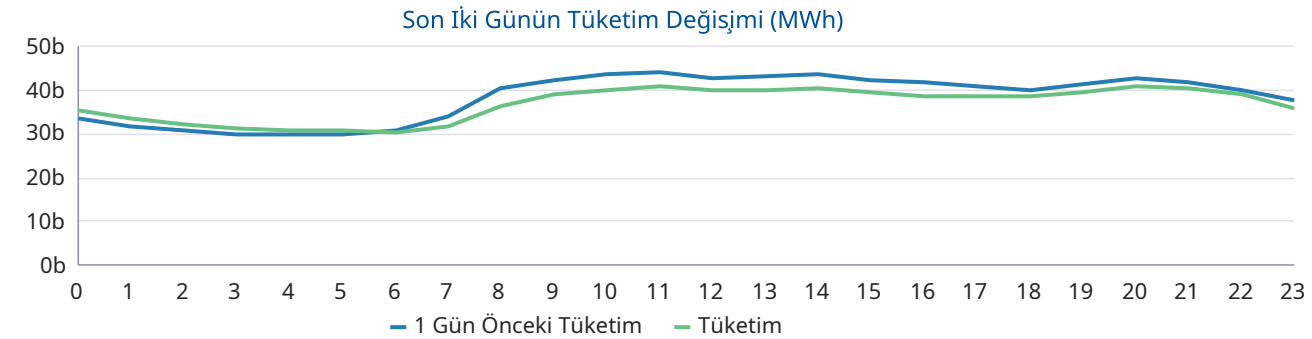
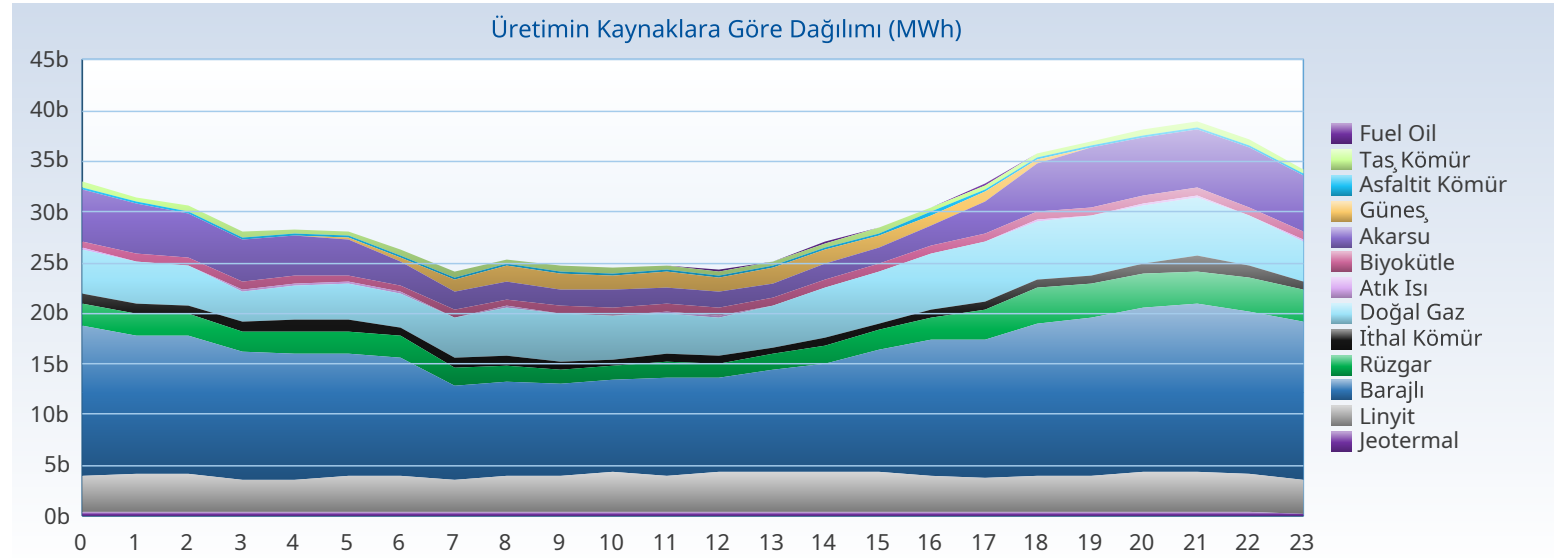

Üretim - Kurulu Güç

Türkiye Elektrik Piyasası Günlük Raporu 19.05.2026

Yakıt Tipi	1 Gün Önceki Üretim	Üretim	Fark
Barajlı	305.515	301.490	-4.025
Güneş	141.429	143.908	2.479
Doğal Gaz	126.601	109.330	-17.271
Linyit	81.034	85.826	4.792
Akarsu	87.465	82.232	-5.233
Rüzgar	50.280	55.493	5.213
Jeotermal	27.033	26.653	-380
İthal Kömür	27.419	20.489	-6.929
Diğer	36.514	37.118	603
Toplam (MWh)	883.289	862.539	-20.749

Kuruluş Türü	1 Gün Önceki Üretim	Üretim
SÜ Santralleri	527.245	490.424
EÜAŞ Santralleri	205.068	216.661
Lisanssız Santraller	123.532	127.988
İHD Santralleri	27.226	27.262
YİD Santralleri	218	203
Toplam (MWh)	883.289	862.539

Kuruluş Türü	Kurulu Güç
SÜ Santralleri	76.421
Lisanssız Santraller	24.918
EÜAŞ Santralleri	20.830
İHD Santralleri	3.278
YİD Santralleri	16
Toplam (MW)	125.463

Yakıt Tipi	Kurulu Güç
Güneş	26.822
Doğal Gaz	24.748
Barajlı	23.868
Rüzgar	15.105
İthal Kömür	10.462
Linyit	10.229
Akarsu	8.439
Diğer	5.789
Toplam (MW)	125.463

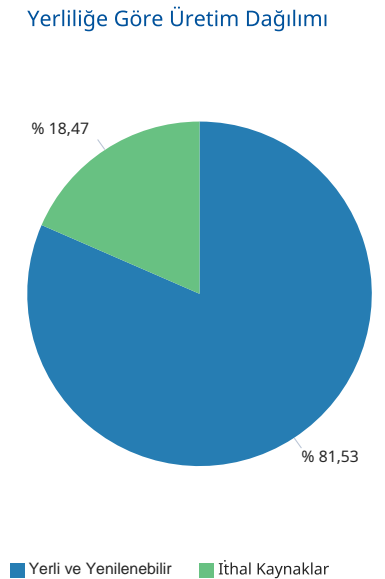
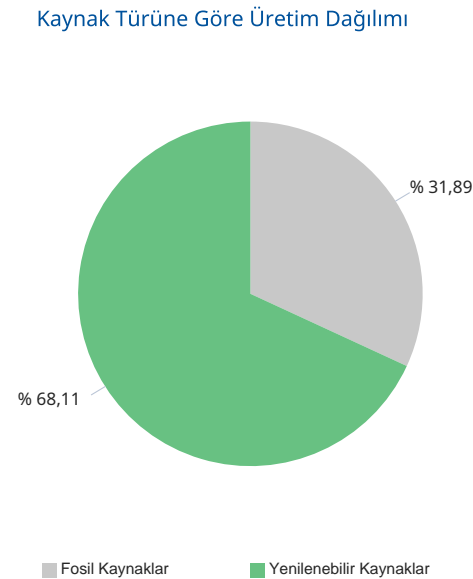
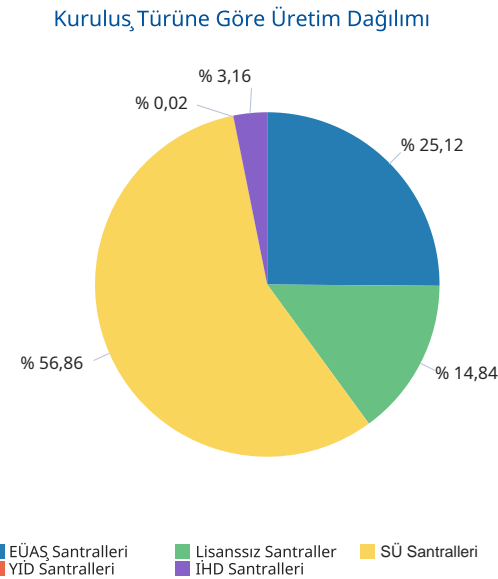
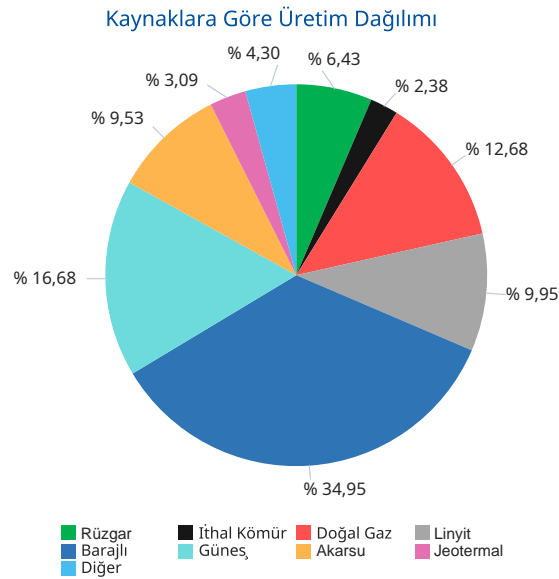

Gerçekleşen üretim ve tüketim değerleri TEİAŞ'ın Yük Tevzi Bilgi Sistemi'nden temin edilmektedir. Değerler güncellenebildiğinden YTBS ekranları ile farklılık gösterebilir.

Gün Öncesi Piyasası

Türkiye Elektrik Piyasası Günlük Raporu 19.05.2026

Saat	PTF	SMF	Sistem Yönü
0	325,00	1.700,00	↑ Enerji Açığı
1	300,01	3.100,00	↑ Enerji Açığı
2	252,01	1.567,00	↑ Enerji Açığı
3	299,99	1.567,00	↑ Enerji Açığı
4	240,01	2.000,00	↑ Enerji Açığı
5	200,01	2.000,00	↑ Enerji Açığı
6	169,91	1,23	↓ Enerji Fazlası
7	0,00	128,00	↑ Enerji Açığı
8	0,00	0,00	↓ Enerji Fazlası
9	0,00	0,00	↓ Enerji Fazlası
10	0,00	0,00	↓ Enerji Fazlası
11	0,00	0,00	↓ Enerji Fazlası
12	0,00	0,00	↓ Enerji Fazlası
13	0,00	0,00	↓ Enerji Fazlası
14	0,00	0,00	↓ Enerji Fazlası
15	0,00	0,00	↓ Enerji Fazlası
16	0,00	3.000,00	↑ Enerji Açığı
17	171,01	4.450,00	↑ Enerji Açığı
18	310,01	4.459,00	↑ Enerji Açığı
19	2.100,00	4.459,00	↑ Enerji Açığı
20	4.000,01	4.459,00	↑ Enerji Açığı
21	3.599,99	4.498,00	↑ Enerji Açığı
22	1.725,01	4.459,00	↑ Enerji Açığı
23	500,01	4.180,00	↑ Enerji Açığı
Ort	591,37	1.917,80	

	PTF Arit. Ort.	PTF Ağır. Ort.	SMF Arit. Ort.	SMF Ağır. Ort.
Tüm Gün (0-23)	591,37	796,50	1.917,80	1.826,60
Gündüz (06-16)	15,45	16,16	284,48	
Puant (17-21)	2.036,20	2.215,31	4.465,00	
Gece (22-05)	480,26	538,83	2.571,62	

*Değerlerin birimi TL/MWh 'tır

	Saat	Fiyat
PTF Maks Fiyat	20	4.000,01
PTF Min Fiyat	7-8-9-10-11-12-13-14-15-16	0,00
SMF Maks Fiyat	21	4.498,00
SMF Min Fiyat	8-9-10-11-12-13-14-15	0,00

*Değerlerin birimi TL/MWh 'tır

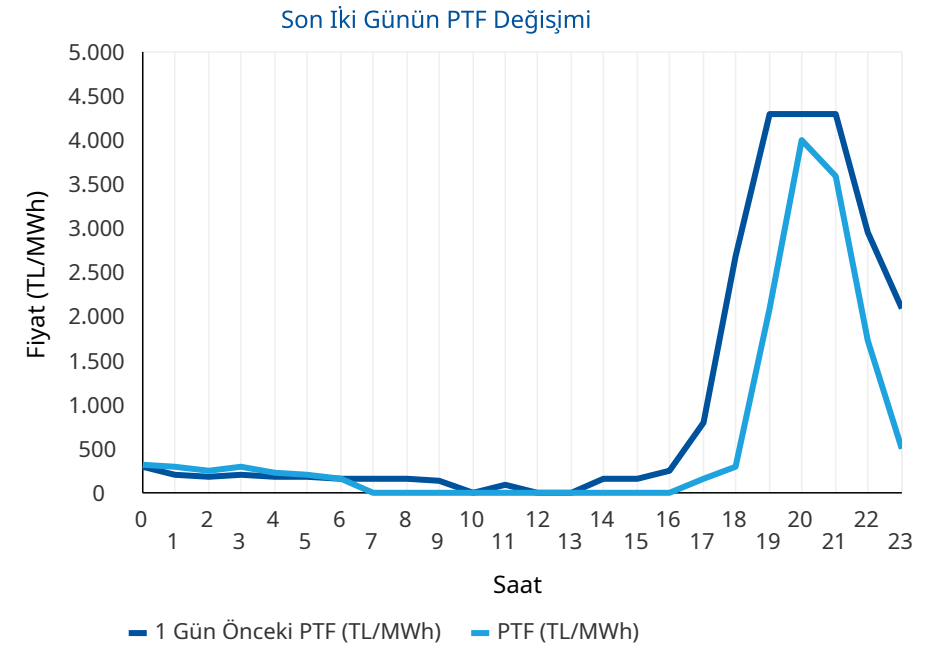
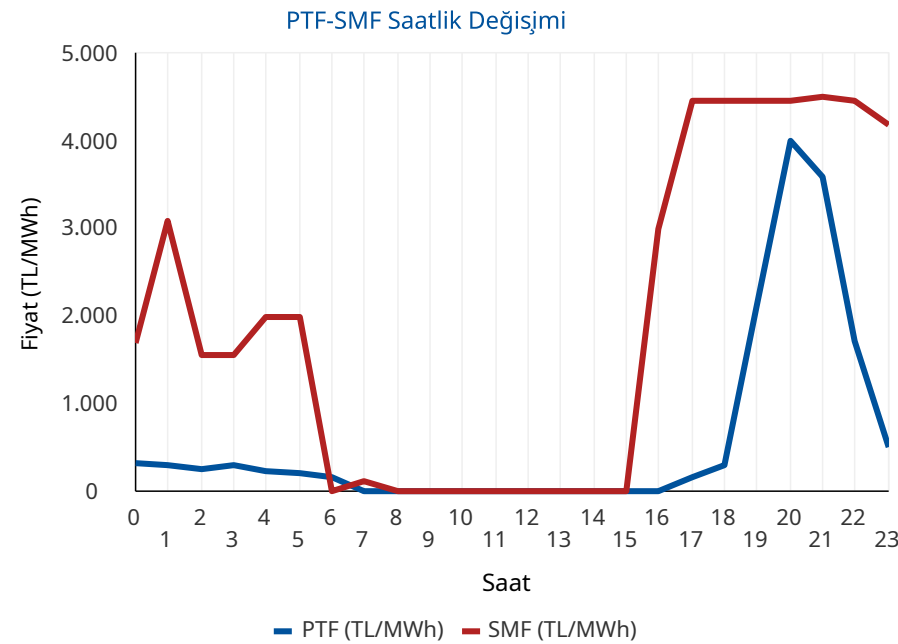

* PTF: Piyasa Takas Fiyatının kısaltmasıdır. SMF: Sistem Marjinal Fiyatının kısaltmasıdır. Raporunda geçen fiyatların birimi TL/MWh, miktarların birimi MWh'tir.

Gün Öncesi Piyasası

Türkiye Elektrik Piyasası Günlük Raporu 19.05.2026

Aylık PTF Ortalamaları

	2023	2024	2025	2026
01 - Ocak	3.431,49	1.942,90	2.508,80	2.894,92
02 - Şubat	2.802,71	1.957,68	2.478,28	2.078,20
03 - Mart	2.126,22	2.190,11	2.183,83	1.620,32
04 - Nisan	1.770,82	1.764,04	2.452,67	921,06
05 - Mayıs	1.907,28	2.047,32	2.458,15	681,39
06 - Haziran	1.623,92	2.095,23	2.202,23	
07 - Temmuz	1.977,40	2.588,83	2.965,16	
08 - Ağustos	2.251,01	2.574,15	2.939,24	
09 - Eylül	2.006,84	2.395,78	2.729,02	
10 - Ekim	2.249,84	2.335,71	2.739,50	
11 - Kasım	2.066,91	2.463,14	2.784,10	
12 - Aralık	2.075,00	2.446,22	2.973,04	
Ortalama	2.190,79	2.233,42	2.617,83	1.639,18

Dönemlik PTF Ortalamaları

	2023	2024	2025	2026
1. Çeyrek	2.786,28	2.031,83	2.387,37	2.201,80
2. Çeyrek	1.768,88	1.969,72	2.371,97	825,19
3. Çeyrek	2.079,19	2.520,93	2.879,42	
4. Çeyrek	2.131,27	2.414,50	2.832,74	
Birinci 6 Ay	2.274,76	2.000,77	2.379,63	1.710,15
İkinci 6 Ay	2.105,23	2.467,72	2.856,08	

Son 30 Günün PTF-SMF Değişimi

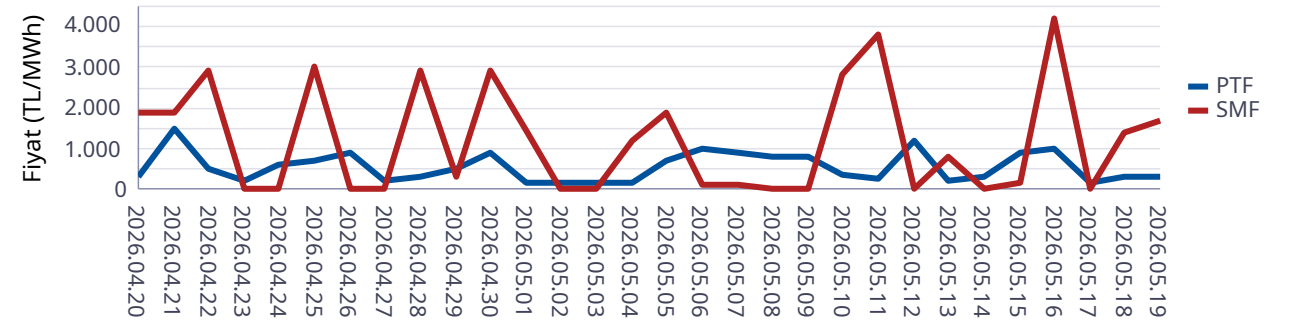

Son 12 Ayın PTF-SMF Değişimi

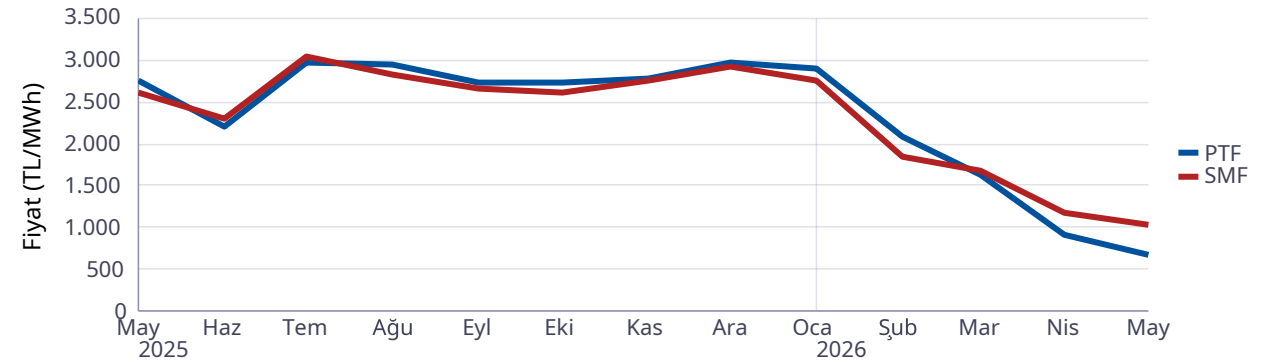

Gün Öncesi Piyasası

Türkiye Elektrik Piyasası Günlük Raporu 19.05.2026

Saat	Fiyattan Bağımsız Satış Miktarı	Eşleşme Miktarı	Fiyattan Bağımsız Alış Miktarı
0	12.304	16.745	15.684
1	12.004	16.752	15.546
2	11.941	16.707	15.382
3	12.036	16.544	15.267
4	11.990	16.529	15.155
5	11.849	16.632	15.142
6	12.348	16.614	14.029
7	14.039	16.126	13.074
8	15.882	15.310	12.269
9	17.825	14.539	11.935
10	19.906	15.208	12.679
11	20.788	16.007	13.474
12	21.837	16.015	13.482
13	21.406	16.118	13.568
14	19.728	15.707	13.125
15	18.477	15.671	12.978
16	16.576	17.359	14.392
17	15.075	18.408	16.172
18	14.035	23.484	22.348
19	12.980	26.883	26.308
20	12.928	27.195	26.752
21	12.885	26.678	26.243
22	12.822	23.430	22.894
23	12.677	22.998	22.170
Ort	15.181	18.486	16.670

*Değerlerin birimi MWh 'tır

* Fiyattan Bağımsız Satış Miktarı: 0 TL/MWh'deki satış teklif miktarlarının toplamıdır.

* Fiyattan Bağımsız Alış Miktarı: GÖP maksimum fiyatındaki alış teklif miktarlarının toplamıdır.

Fiyattan Bağımsız Tekliflerin Piyasaya Etkisi

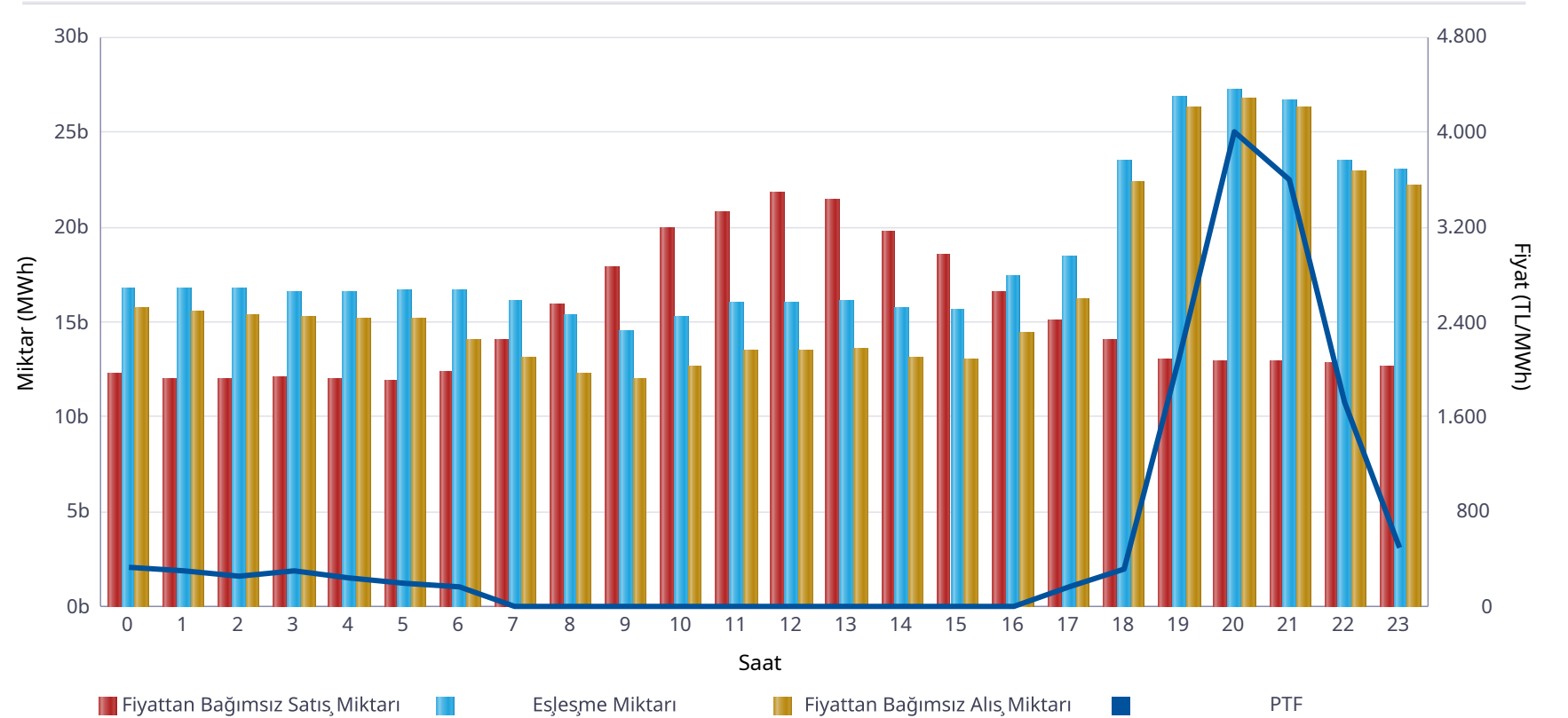

	Miktar
Tüm Gün (00-23)	18.486
Gece (22-05)	18.292
Gündüz (06-16)	15.879
Puant (17-21)	24.530

*Değerlerin birimi MWh 'tır

	Miktar	Tarih	Saat
Günlük Minimum Eşleşme Miktarı	14.539	19.05.2026	9
Günlük Maximum Eşleşme Miktarı	27.195	19.05.2026	20

*Değerlerin birimi MWh 'tır

Gün Öncesi Piyasası

Son 30 Günün Eşleşme Miktarı Değişimi

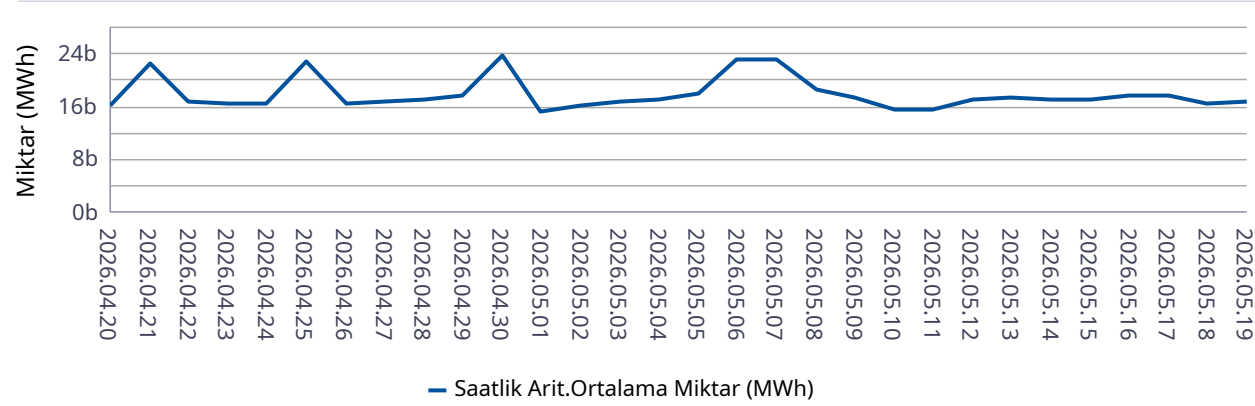

Son 12 Ayın Eşleşme Miktarı Değişimi

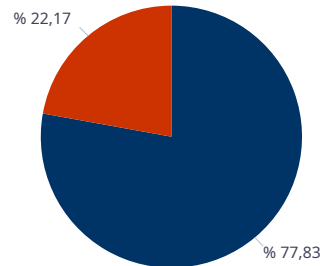
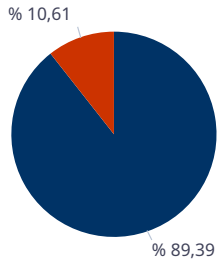
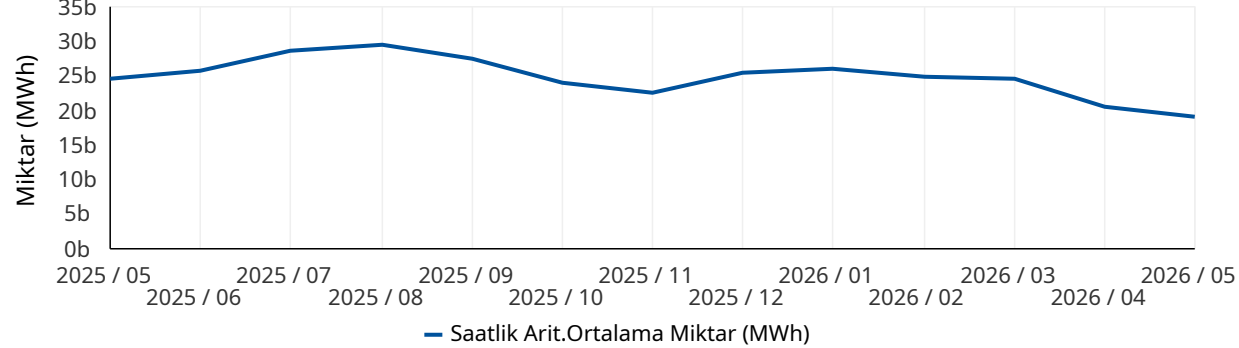

■ Eşleşen Saatlik Miktar ■ Eşleşen Blok Miktar

■ Eşleşen Blok Satış Miktarı ■ Eşleşen Blok Alış Miktarı

* Değerlerin birimi MWh'tır.

* Değerlerin birimi MWh'tır.

Türkiye Elektrik Piyasası Günlük Raporu 19.05.2026

	Eşleşme Miktarı	Gün	Saat
Aylık Minimum	11.985	10.05.2026	9
Aylık Maksimum	30.611	06.05.2026	20

* Değerlerin birimi MWh'tır.

* Tablodaki değerler içinde bulunulan ayın değerlerini kapsamaktadır.

	Eşleşme Miktarı	Gün	Saat
Yıllık Minimum	11.985	10.05.2026	9
Yıllık Maksimum	32.624	12.01.2026	13

* Değerlerin birimi MWh'tır.

* Tablodaki değerler içinde bulunulan yılın değerlerini kapsamaktadır.

	Blok Eşleşme Miktarı	Saatlik Eşleşme Miktarı
Aylık	3.001.583	25.287.137
Yıllık	74.360.959	366.427.016

* Değerlerin birimi MWh'tır.

* Tablodaki değerler içinde bulunulan yılın değerlerini kapsamaktadır.

	Blok Alış Miktarı	Blok Satış Miktarı
Aylık	665.355	2.336.228
Yıllık	6.059.367	68.301.592

* Değerlerin birimi MWh'tır.

* Tablodaki değerler içinde bulunulan ayın değerlerini kapsamaktadır.

Gün İçi Piyasası

Türkiye Elektrik Piyasası Günlük Raporu 19.05.2026

Saat	Eşleşme Miktarı
0	1.039
1	1.380
2	1.147
3	1.036
4	844
5	954
6	975
7	850
8	578
9	746
10	1.063
11	1.292
12	1.134
13	1.180
14	1.679
15	1.898
16	2.239
17	2.516
18	1.702
19	1.339
20	2.305
21	1.878
22	1.034
23	1.415
Ort.	1.343

Teklif Edilen Alış Miktarı (MWh)	Teklif Edilen Satış Miktarı (MWh)
49.394	70.809

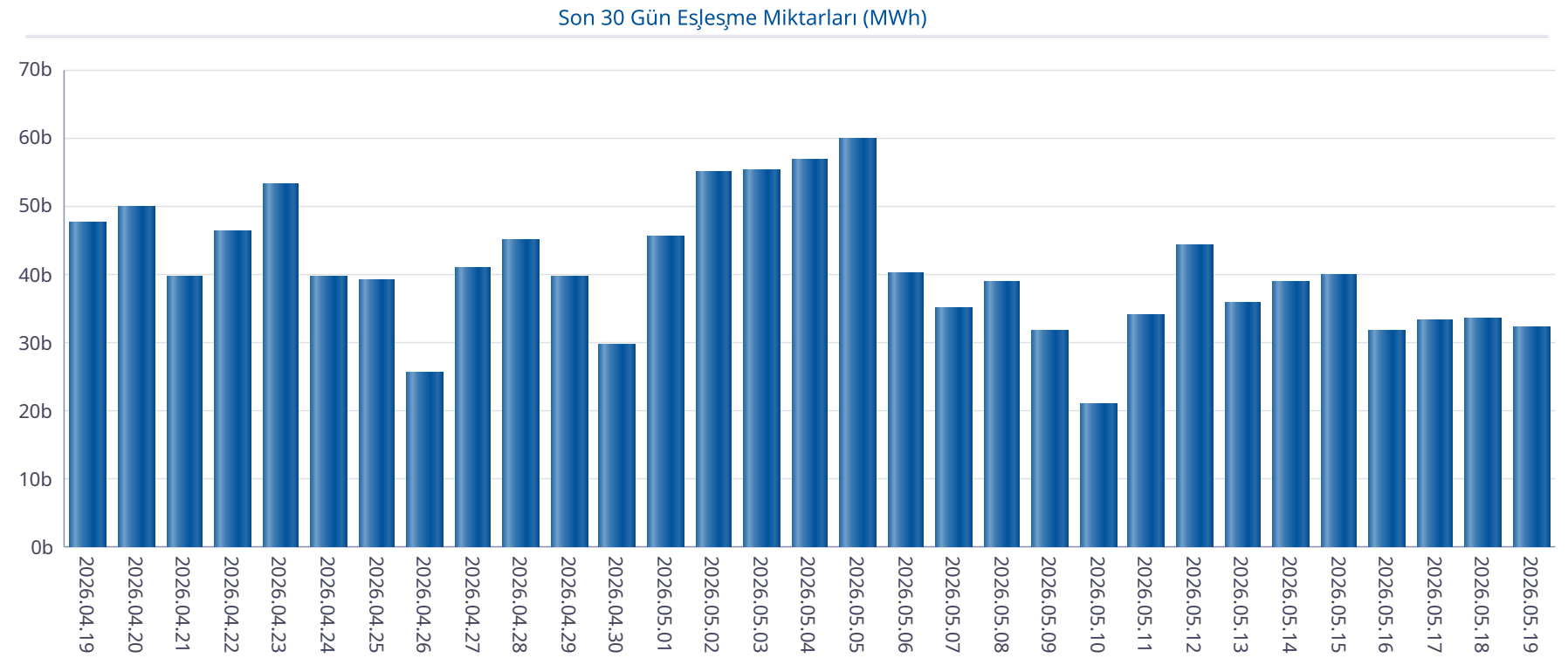

Gün İçi Piyasası

Türkiye Elektrik Piyasası Günlük Raporu 19.05.2026

Saat	PTF	SMF	Pozitif Dengesizlik Fiyatı	Negatif Dengesizlik Fiyatı	Saatlik Kontrat AOF
0	325,00	1.700,00	315,25	1.802,00	498,87
1	300,01	3.100,00	291,01	3.286,00	445,54
2	252,01	1.567,00	244,45	1.661,02	382,99
3	299,99	1.567,00	290,99	1.661,02	364,17
4	240,01	2.000,00	232,81	2.120,00	372,41
5	200,01	2.000,00	194,01	2.120,00	274,28
6	169,91	1,23	-106,00	175,01	67,16
7	0,00	128,00	-103,00	159,00	10,45
8	0,00	0,00	-106,00	154,50	0,00
9	0,00	0,00	-106,00	154,50	0,00
10	0,00	0,00	-106,00	154,50	0,00
11	0,00	0,00	-106,00	154,50	0,00
12	0,00	0,00	-106,00	154,50	0,00
13	0,00	0,00	-106,00	154,50	0,00
14	0,00	0,00	-106,00	154,50	0,00
15	0,00	0,00	-106,00	154,50	0,00
16	0,00	3.000,00	-103,00	3.180,00	141,33
17	171,01	4.450,00	165,88	4.717,00	324,75
18	310,01	4.459,00	300,71	4.726,54	793,68
19	2.100,00	4.459,00	2.037,00	4.726,54	3.571,07
20	4.000,01	4.459,00	3.880,01	4.726,54	4.386,75
21	3.599,99	4.498,00	3.491,99	4.767,88	4.210,06
22	1.725,01	4.459,00	1.673,26	4.726,54	2.888,20
23	500,01	4.180,00	485,01	4.430,80	1.772,36
Ort.	591,37	1.917,80	518,43	2.092,58	854,34

Min. Miktarlı Eşleşme	Maks. Miktarlı Eşleşme	Min. Fiyatlı Eşleşme	Maks. Fiyatlı Eşleşme
0,1 MWh - 4590,00 TL/MWh	150,0 MWh - 0,00 TL/MWh	3206,2 MWh - 0,00 TL/MWh	4,4 MWh - 4590,00 TL/MWh

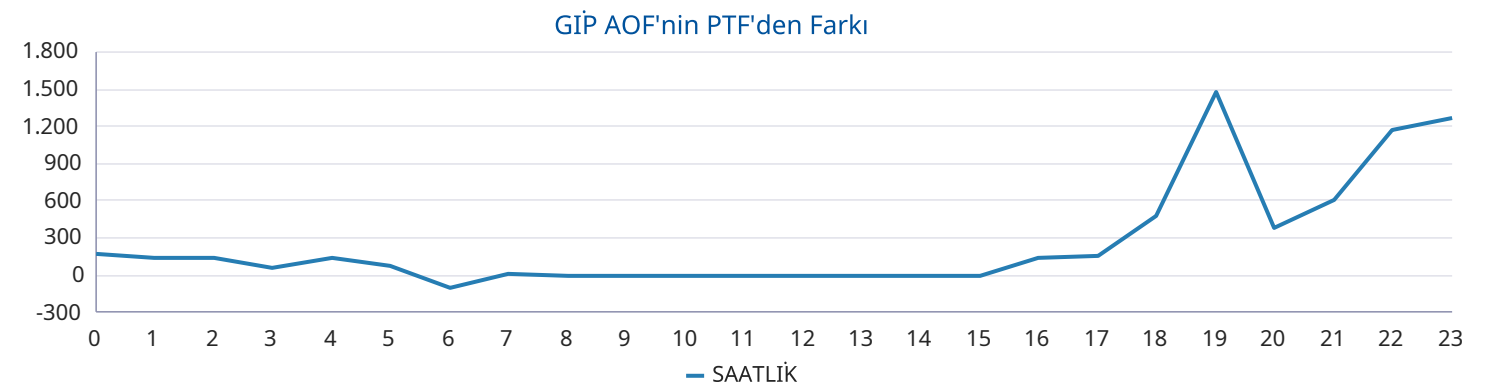
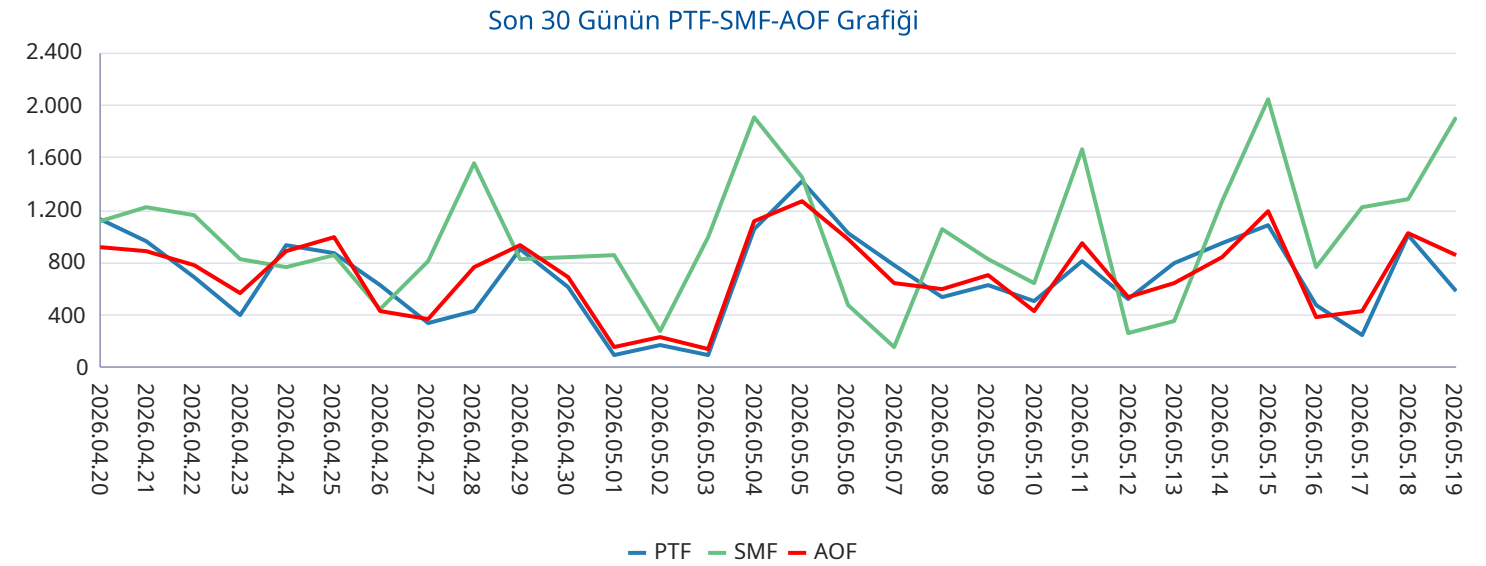

Yan Hizmetler Piyasası

Saat	PFK Fiyatı	PFK Rezerv	SFK Fiyatı	SFK Rezerv
0	2.399,96	266,01	700,00	757,00
1	2.399,96	266,01	700,00	757,00
2	2.399,96	266,01	700,00	757,00
3	2.530,00	266,01	599,00	717,00
4	2.530,00	266,01	599,00	717,00
5	2.530,00	266,01	599,00	717,00
6	2.530,00	266,01	599,00	717,00
7	2.755,00	224,51	487,00	747,00
8	2.755,00	224,51	487,00	747,00
9	2.755,00	224,51	487,00	747,00
10	2.755,00	224,51	487,00	747,00
11	2.820,00	224,51	487,00	712,00
12	2.820,00	224,51	487,00	712,00
13	2.820,00	224,51	487,00	712,00
14	2.820,00	224,51	487,00	712,00
15	2.675,00	247,51	487,00	820,00
16	2.675,00	247,51	487,00	820,00
17	2.675,00	247,51	487,00	820,00
18	2.399,96	226,01	945,10	900,00
19	2.399,96	226,01	945,10	900,00
20	2.399,96	226,01	945,10	900,00
21	4.146,40	226,01	541,70	862,00
22	4.146,40	226,01	541,70	862,00
23	4.146,40	226,01	541,70	862,00
Ort.	2.803,50	239,86	596,39	780,04

Türkiye Elektrik Piyasası Günlük Raporu 19.05.2026

Son 30 Gün Ağırlıklı Ortalama PFK Fiyatı

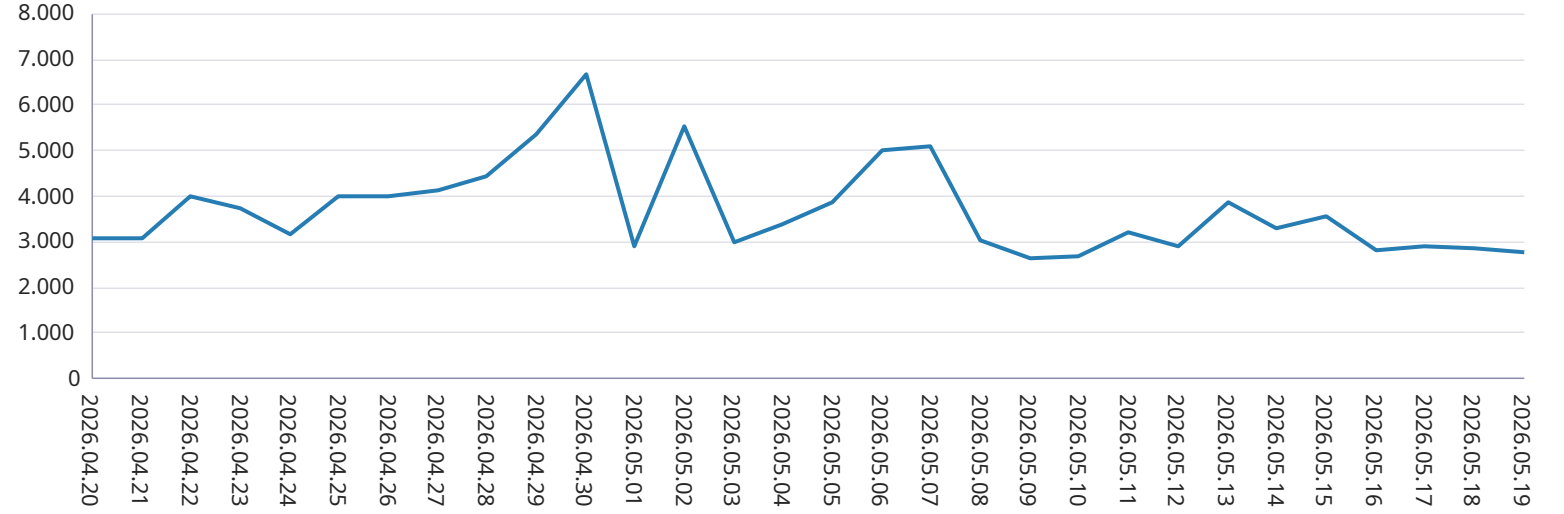

Son 30 Gün Ağırlıklı Ortalama SFK Fiyatı

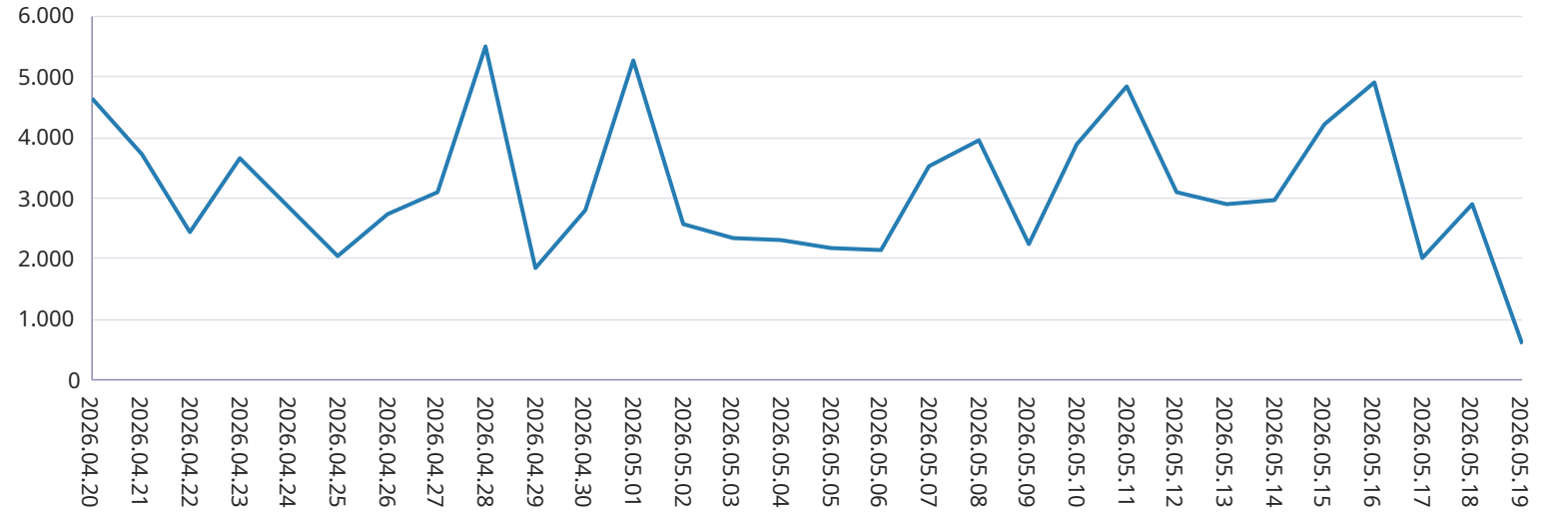

Dengeleme Güç Piyasası

Türkiye Elektrik Piyasası Günlük Raporu 19.05.2026

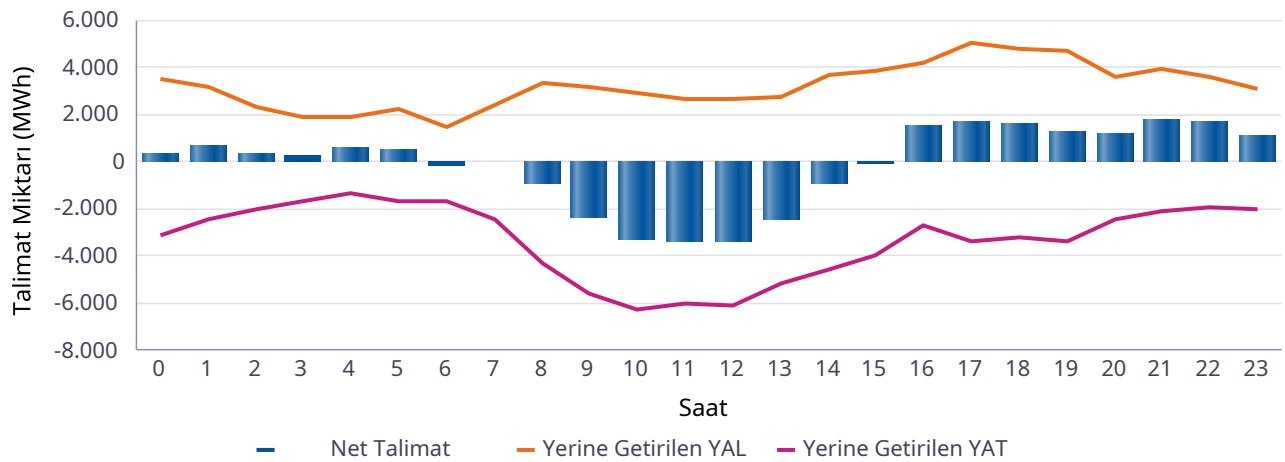
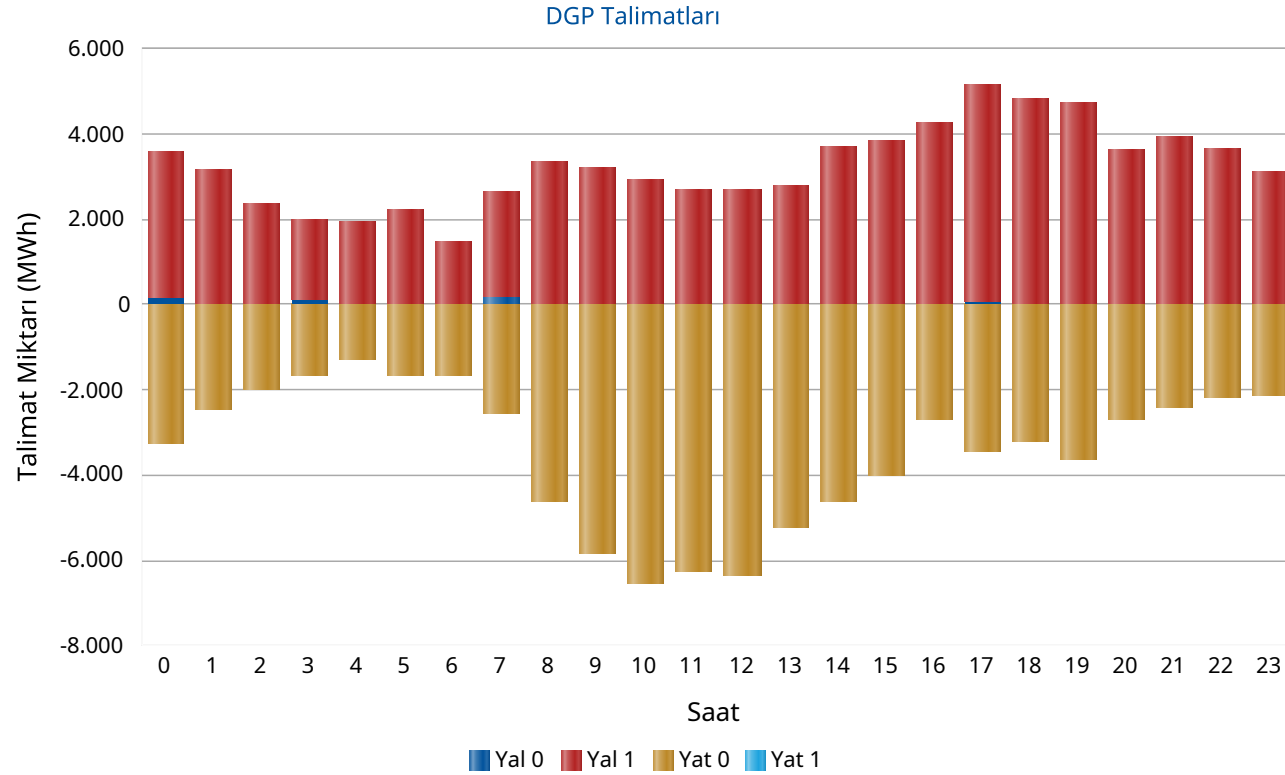

Saat	Net Talimat	YAL 0	YAL1	YAT 0	YAT1	Yerine Getirilen YAL	Yerine Getirilen YAT
0	389	143	3.428	3.280	0	3.539	3.150
1	683	0	3.143	2.475	0	3.143	2.460
2	357	0	2.340	1.997	0	2.340	1.983
3	249	116	1.876	1.687	0	1.934	1.686
4	608	0	1.916	1.310	0	1.916	1.308
5	554	0	2.210	1.675	0	2.210	1.655
6	-151	0	1.493	1.653	0	1.493	1.645
7	18	165	2.480	2.553	0	2.439	2.421
8	-948	0	3.350	4.600	0	3.340	4.288
9	-2.393	0	3.202	5.858	0	3.202	5.596
10	-3.330	0	2.942	6.529	0	2.942	6.272
11	-3.352	0	2.680	6.278	0	2.680	6.032
12	-3.400	0	2.680	6.328	0	2.680	6.080
13	-2.414	0	2.780	5.224	0	2.780	5.194
14	-878	39	3.696	4.633	0	3.732	4.610
15	-89	0	3.873	3.989	0	3.873	3.962
16	1.542	28	4.251	2.709	0	4.247	2.705
17	1.716	51	5.115	3.434	0	5.092	3.376
18	1.628	22	4.819	3.197	0	4.794	3.166
19	1.313	31	4.714	3.635	0	4.702	3.389
20	1.212	0	3.633	2.712	0	3.617	2.405
21	1.833	21	3.917	2.401	0	3.933	2.100
22	1.692	0	3.653	2.190	0	3.648	1.956
23	1.136	35	3.078	2.115	0	3.113	1.977
Top.	-2.027	650	77.269	82.465	0	77.387	79.414

* Değerlerin birimi MWh'tır

* YAL: Yük alma yönünde verilen talimatları, YAT: Yük atma yönünde verilen talimatları,
 0 kodlu talimatlar: Sistemin arz-talep dengesini sağlamak için verilen talimatları,
 1 kodlu talimatlar: Sistem kısıtlarının giderilmesi ve acil durumlar için verilen talimatları,
 Net Talimat: Yerine getirilen YAL miktarı ile yerine getirilen YAT miktarının farkıdır.

Piyasa Miktarı

İkili Anlaşma Miktar Dağılımı

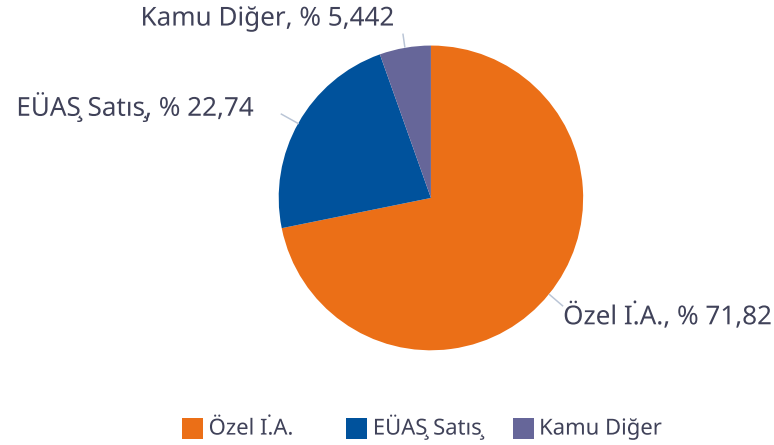

Piyasa Miktar Dağılımı

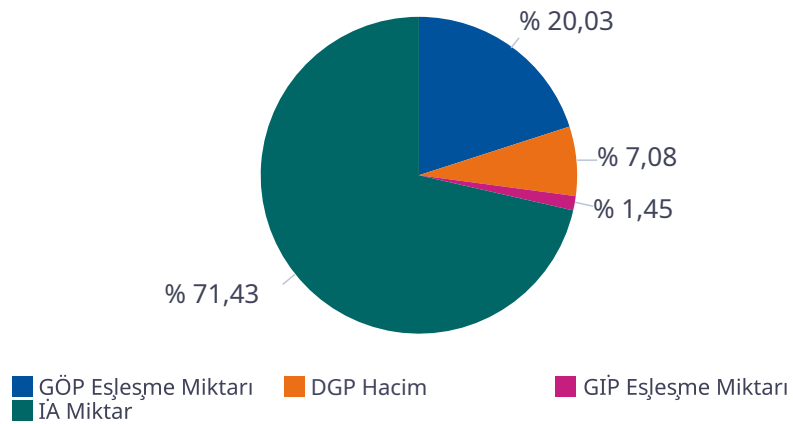

Türkiye Elektrik Piyasası Günlük Raporu 19.05.2026

Saat	TOPLAM İA	Özel İ.A.	EÜAŞ Satış	Kamu Diğer	GÖP Eşleşme Miktarı	GİP Eşleşme Miktarı	DGP Miktar	Toplam Piyasa Miktarı
0	63.359	45.104	14.668	3.587,3	16.745	1.038,90	6.689	87.832
1	61.328	44.844	12.897	3.587,3	16.752	1.379,80	5.604	85.063
2	60.198	44.803	11.808	3.587,3	16.707	1.147,30	4.323	82.375
3	59.821	44.914	11.320	3.587,3	16.544	1.036,00	3.620	81.022
4	59.749	45.056	11.106	3.587,3	16.530	844,30	3.224	80.347
5	58.772	44.889	10.296	3.587,3	16.632	953,80	3.865	80.223
6	58.743	44.779	10.377	3.587,3	16.614	974,80	3.138	79.470
7	61.414	46.708	11.119	3.587,3	16.129	850,00	4.859	83.252
8	63.563	47.161	12.815	3.587,3	15.308	578,30	7.627	87.077
9	66.695	48.594	14.514	3.587,3	14.540	745,70	8.798	90.779
10	69.721	50.117	16.017	3.587,3	15.208	1.062,60	9.214	95.206
11	70.873	50.637	16.649	3.587,3	16.009	1.292,30	8.712	96.886
12	71.454	50.915	16.952	3.587,3	16.014	1.134,50	8.760	97.363
13	71.479	51.017	16.875	3.587,3	16.118	1.179,80	7.974	96.750
14	70.735	50.548	16.599	3.587,3	15.708	1.679,00	8.342	96.465
15	69.290	49.505	16.198	3.587,3	15.670	1.898,50	7.834	94.693
16	69.366	49.789	15.990	3.587,3	17.360	2.238,80	6.951	95.916
17	69.098	48.837	16.674	3.587,3	18.408	2.516,30	8.492	98.514
18	68.351	47.672	17.091	3.587,3	23.484	1.702,10	7.960	101.496
19	67.046	45.772	17.687	3.587,3	26.883	1.339,00	8.091	103.359
20	68.118	45.462	19.068	3.587,3	27.195	2.305,30	6.022	103.639
21	67.644	45.527	18.529	3.587,3	26.678	1.877,50	6.033	102.233
22	68.474	46.938	17.949	3.587,3	23.430	1.033,70	5.604	98.542
23	66.827	46.712	16.528	3.587,3	22.998	1.415,00	5.090	96.329
Toplam	1.582.120	1.136.299	359.726	86.095	443.663	32.223	156.826	2.214.832

* Değerlerin birimi MWh 'tır

* DGP talimat miktarı yerine getirilmiş YAL ve YAT'ların toplamıdır.

* Toplam İA: Alış veya satış yönünde yapılan ikili anlaşma miktarlarının toplamını,

* İA Özel: Özel şirketler arasında (her iki tarafı özel) yapılan ikili anlaşma miktarlarının toplamını,

* Kamu Diğer: EÜAŞ İA alış miktarını ifade eder.

Netleştirilmiş İkili Anlaşmalar

Türkiye Elektrik Piyasası Günlük Raporu 19.05.2026

İ.A. Net Alış

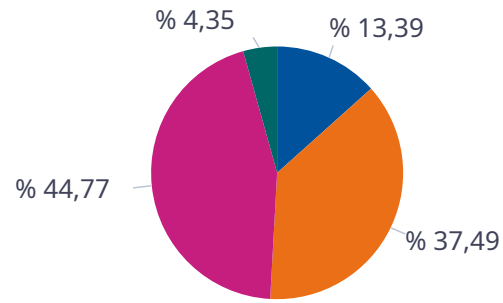

■ Dağıtım
■ Üretim
■ Görevli Tedarik
■ Toptan

İ.A. Net Satış

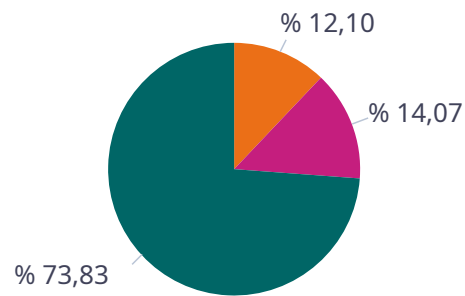

■ Dağıtım
■ Üretim
■ Görevli Tedarik
■ Toptan

SAAT	NET ALIŞ						NET SATIŞ					
	Dağıtım	Görevli Tedarik	Toptan	Üretim	İhracat	Telaş	Dağıtım	Görevli Tedarik	Toptan	Üretim	İthalat	Toplam
0	5.377	8.879	10.315	1.547	148	0	0	51	3.945	20.644	0	24.640
1	4.012	8.574	10.236	1.501	218	0	0	47	4.094	18.917	0	23.057
2	3.254	8.332	10.142	1.497	218	0	0	48	4.083	17.829	0	21.961
3	3.007	8.036	10.101	1.581	218	0	0	56	4.113	17.364	0	21.532
4	2.736	8.047	10.086	1.630	218	0	0	72	4.106	17.140	0	21.319
5	2.069	7.941	10.055	1.603	218	0	0	168	4.153	16.296	0	20.617
6	1.324	8.634	10.690	1.403	218	0	0	1.066	4.219	15.874	0	21.160
7	1.354	9.425	12.079	1.488	218	0	0	2.906	4.044	16.314	0	23.265
8	1.820	10.805	14.227	543	218	0	0	5.282	3.763	17.202	0	26.246
9	2.705	11.596	15.192	655	218	0	0	7.187	3.859	17.864	0	28.910
10	3.714	12.021	16.354	785	218	0	0	8.405	3.822	19.316	0	31.543
11	4.099	12.257	16.774	805	218	0	0	8.931	3.787	19.865	0	32.583
12	4.369	12.210	16.780	927	218	0	0	8.954	3.760	20.175	0	32.888
13	4.265	12.088	16.756	989	206	0	0	8.839	3.740	20.106	0	32.685
14	3.880	12.227	16.386	825	206	0	0	8.343	3.407	20.154	0	31.904
15	3.506	12.250	15.511	729	206	0	0	7.330	3.260	19.988	0	30.578
16	3.488	12.090	14.611	1.218	206	0	0	5.678	3.589	20.716	0	29.984
17	3.511	12.816	14.155	1.379	218	0	0	3.949	3.686	22.590	0	30.226
18	3.895	12.787	12.474	1.363	218	0	0	1.555	3.552	23.512	0	28.619
19	4.548	12.730	11.395	1.362	218	0	0	285	3.794	24.260	0	28.340
20	5.531	13.117	11.316	1.363	218	0	0	67	3.810	25.790	0	29.667
21	5.567	12.635	11.098	1.363	218	0	0	64	3.844	25.179	0	29.088
22	7.553	9.737	11.026	1.710	218	0	0	60	3.913	24.403	0	28.376
23	6.728	9.232	10.870	1.719	218	0	0	58	4.000	22.910	0	26.968
Toplam	92.312	258.466	308.628	29.985	5.114	0	0	79.402	92.343	484.412	0	656.157

*Değerlerin birimi MWh 'tır

İkili Anlaşmalar Aylık Toplam Gösterimi

Türkiye Elektrik Piyasası Günlük Raporu 19.05.2026

İ.A. Net Alış

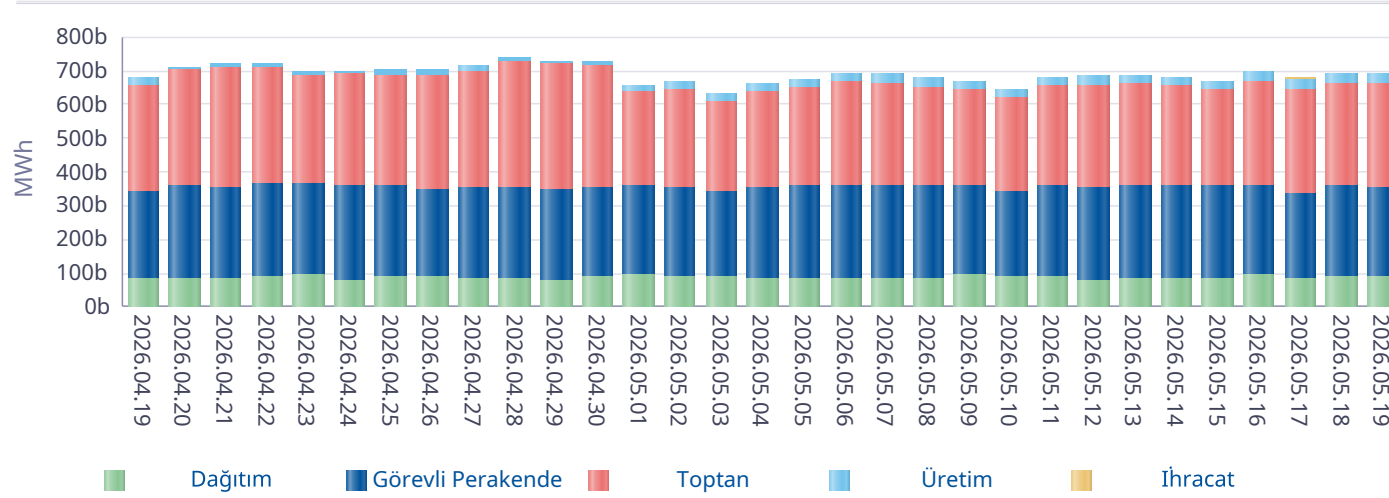

İ.A. Net Satış

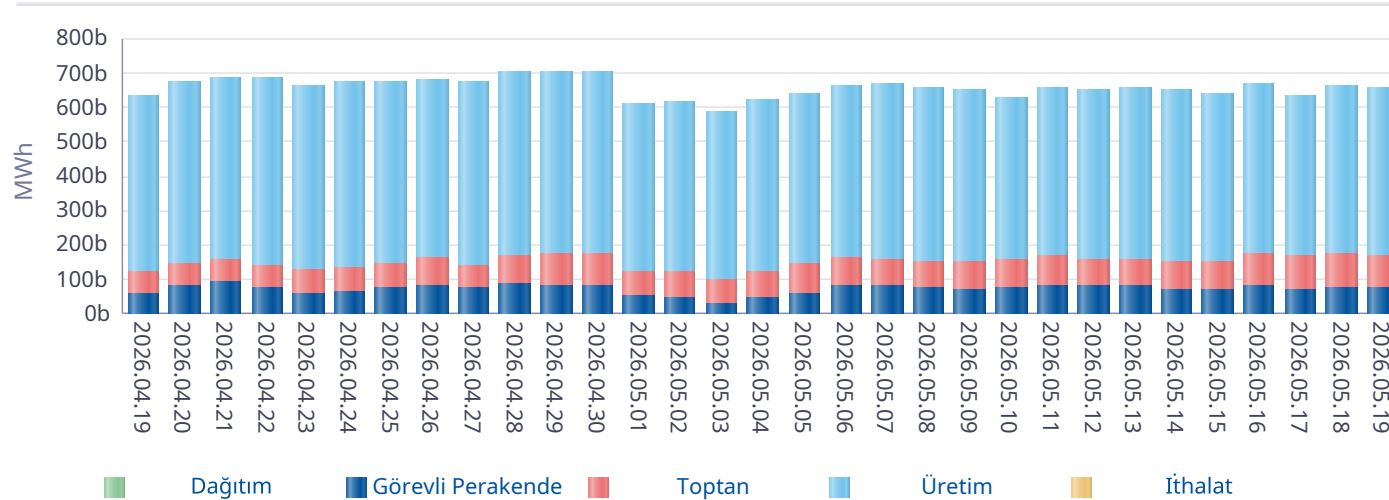

*İA net değerleri organizasyon bazında İA alış ve satış değerlerinin farkını ifade eder.

Gün	Özel İ.A.	EÜAŞ Satış	Kamu Diğer
2026-04-20	945.699	352.662	90.000
2026-04-21	980.369	352.521	88.920
2026-04-22	985.269	360.256	89.160
2026-04-23	988.696	357.903	89.160
2026-04-24	1.010.073	352.406	89.160
2026-04-25	1.001.318	354.062	89.160
2026-04-26	988.801	346.739	89.160
2026-04-27	1.023.582	354.824	89.160
2026-04-28	1.136.766	353.708	89.160
2026-04-29	1.030.298	347.835	89.160
2026-04-30	1.106.878	351.861	89.160
2026-05-01	807.211	363.492	86.230
2026-05-02	853.690	354.579	86.230
2026-05-03	834.184	342.065	86.230
2026-05-04	830.908	352.860	86.230
2026-05-05	861.177	357.324	86.230
2026-05-06	981.300	361.275	88.992
2026-05-07	1.033.102	363.095	88.992
2026-05-08	1.101.049	363.337	88.992
2026-05-09	1.024.728	363.504	88.992
2026-05-10	974.256	343.490	86.066
2026-05-11	1.000.001	362.209	84.965
2026-05-12	1.014.822	355.594	84.125
2026-05-13	1.011.501	360.000	84.125
2026-05-14	1.103.127	358.483	86.282
2026-05-15	1.107.586	359.229	86.282
2026-05-16	1.217.902	362.496	86.282
2026-05-17	1.046.100	339.944	86.095
2026-05-18	1.122.396	364.001	86.095
2026-05-19	1.136.299	359.726	86.095
Toplam	30.259.087	10.671.481	2.624.890

*İA Özel: Özel şirketler arasında (her iki tarafı özel) yapılan ikili anlaşma miktarlarının toplamını,

*Kamu Diğer: EÜAŞ İA alış miktarını ifade eder.

Piyasa Ticaret Hacmi

Türkiye Elektrik Piyasası Günlük Raporu 19.05.2026

	Saat	Tutar
Günlük Minimum Toplam Ciro Tutarı	6	9.330.103
Günlük Maksimum Toplam Ciro Tutarı	20	131.526.754

* Değerlerin birimi TL'dir

	Tarih	Saat	Tutar
Aylık Minimum Toplam Ciro Tutarı	17.05.2026	8	160.757
Aylık Maksimum Toplam Ciro Tutarı	04.05.2026	20	165.979.762

* Değerlerin birimi TL'dir

* Tablodaki değerler içinde bulunulan ayın değerlerini kapsamaktadır.

	Tarih	Saat	Tutar
Yıllık Minimum Toplam Ciro Tutarı	15.02.2026	11	145.913
Yıllık Maksimum Toplam Ciro Tutarı	04.05.2026	20	165.979.762

* Değerlerin birimi TL'dir

* Tablodaki değerler içinde bulunulan yılın değerlerini kapsamaktadır.

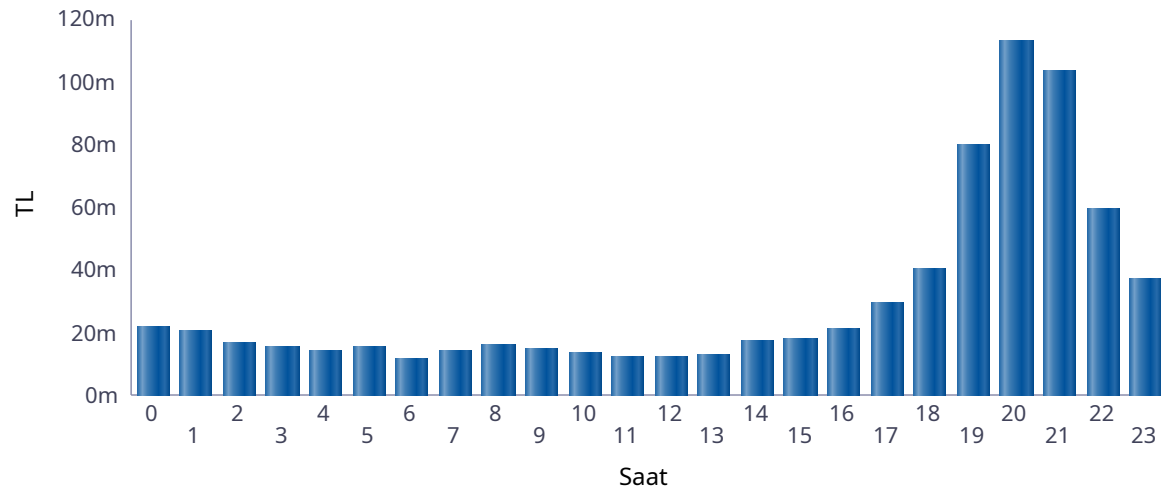

■ Günlük Toplam Ciro (TL)

Saat	GÖP Ciro Tutarı	GİP Ciro Tutarı	YAL Tutarı	YAT Tutarı	Toplam Ciro
0	6.340.351	518.272	15.183.452	21.384	22.063.458
1	6.477.517	614.757	13.405.236	19.340	20.516.850
2	6.056.688	439.408	9.987.542	20.459	16.504.097
3	6.424.958	377.281	8.403.473	19.538	15.225.250
4	5.731.386	314.422	7.950.800	16.939	14.013.547
5	5.759.477	261.605	9.272.693	13.869	15.307.643
6	5.301.932	65.471	6.190.924	394	11.558.721
7	2.391.170	8.885	11.699.740	0	14.099.794
8	1.079.508	0	15.048.725	0	16.128.233
9	721.609	0	14.385.085	0	15.106.694
10	600.931	0	13.213.046	0	13.813.977
11	582.725	0	12.007.400	0	12.590.125
12	586.918	0	12.007.400	0	12.594.318
13	607.729	0	12.451.400	0	13.059.129
14	618.089	0	16.716.778	0	17.334.866
15	628.858	0	17.387.842	0	18.016.700
16	1.812.478	316.404	19.148.210	0	21.277.093
17	5.293.069	817.162	23.197.962	9.726	29.317.919
18	17.309.021	1.350.917	21.744.414	32.312	40.436.665
19	53.707.331	4.781.658	21.313.869	70.336	79.873.194
20	86.434.126	10.112.781	16.313.125	99.676	112.959.707
21	77.856.098	7.904.391	17.714.041	101.378	103.575.908
22	40.324.482	2.985.534	16.404.259	68.363	59.782.638
23	20.730.435	2.507.890	13.739.350	60.624	37.038.299
Toplam	353.376.882	33.376.836	344.886.767	554.338	732.194.823

* Değerlerin birimi TL'dir.

* GÖP Ciro Tutarı: Fark Fonu dahil ilgili saatteki GÖP satış tutarını ifade etmektedir.

* GİP Ciro Tutarı: İlgili saatte satış yönündeki her bir kontrat miktarı ile ilgili kontratın eşleşme fiyatının çarpımından oluşmaktadır.

* YAL Tutarı: Yerine getirilen YAL miktarı ile ilgili YAL talimatının geçerli fiyatının çarpımından oluşmaktadır.

* YAT Tutarı: Yerine getirilen YAT miktarı ile ilgili YAT talimatının geçerli fiyatının çarpımından oluşmaktadır.

Yekdem Santrallerinin KGÜP Miktarları

Türkiye Elektrik Piyasası Günlük Raporu 19.05.2026

Son 30 Gün YEK KGÜP

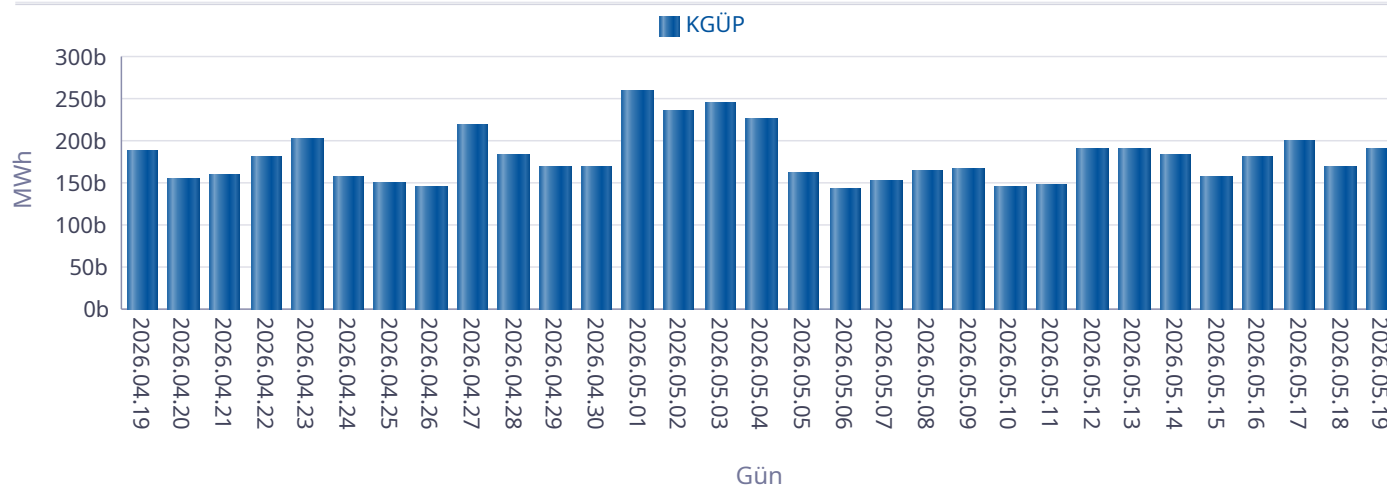

Kaynak Bazında YEK KGÜP

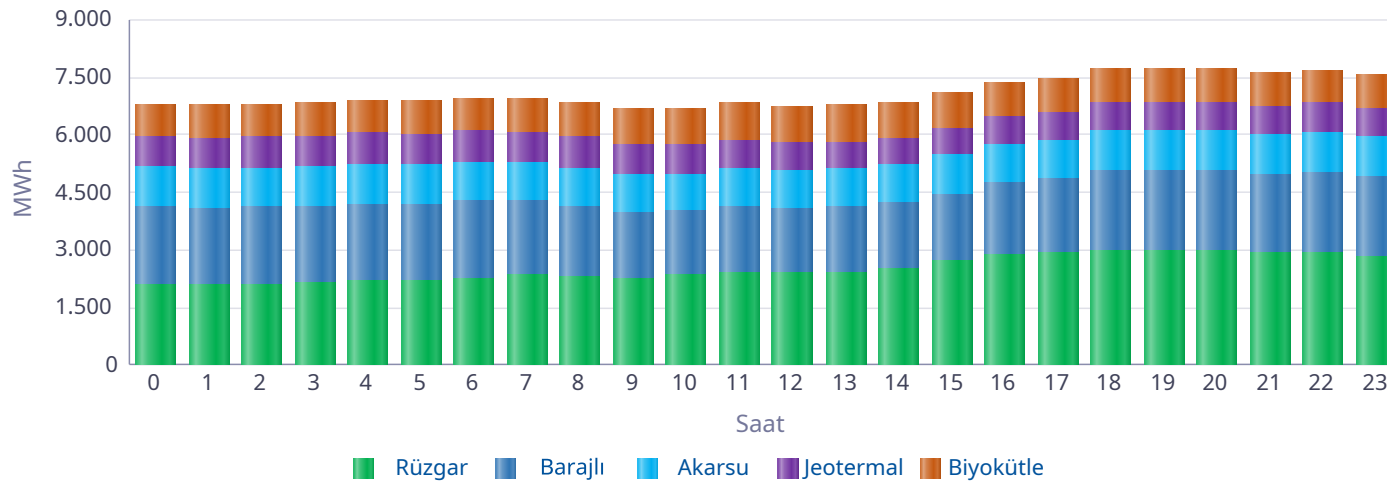

Saat	Rüzgar	Jeotermal	Biyokütle	Akarsu	Barajlı	Toplam
0	2.118	792	859	1.026	2.010	6.804
1	2.088	798	850	1.029	2.009	6.773
2	2.107	804	855	1.033	2.011	6.810
3	2.130	808	848	1.037	2.012	6.835
4	2.188	814	852	1.026	2.017	6.897
5	2.186	817	850	1.023	2.012	6.887
6	2.252	819	848	1.014	2.009	6.942
7	2.377	813	869	1.011	1.887	6.958
8	2.296	802	911	1.004	1.838	6.851
9	2.252	785	934	972	1.739	6.681
10	2.332	766	941	962	1.688	6.689
11	2.390	748	950	994	1.743	6.824
12	2.387	734	955	969	1.703	6.748
13	2.414	723	954	973	1.715	6.778
14	2.499	714	933	971	1.749	6.866
15	2.701	708	939	1.010	1.766	7.123
16	2.848	705	916	1.028	1.889	7.387
17	2.951	703	888	1.024	1.899	7.465
18	2.993	710	884	1.043	2.085	7.715
19	2.984	721	878	1.052	2.093	7.728
20	2.971	736	876	1.040	2.092	7.716
21	2.903	751	874	1.036	2.074	7.638
22	2.952	766	873	1.036	2.075	7.701
23	2.829	774	863	1.034	2.073	7.574
Toplam	60.148	18.312	21.398	24.346	46.186	170.389

* Değerlerin birimi MWh'dir.

Kaynak Bazında KGÜP Miktarları

Türkiye Elektrik Piyasası Günlük Raporu 19.05.2026

Doğal Gaz KGÜP

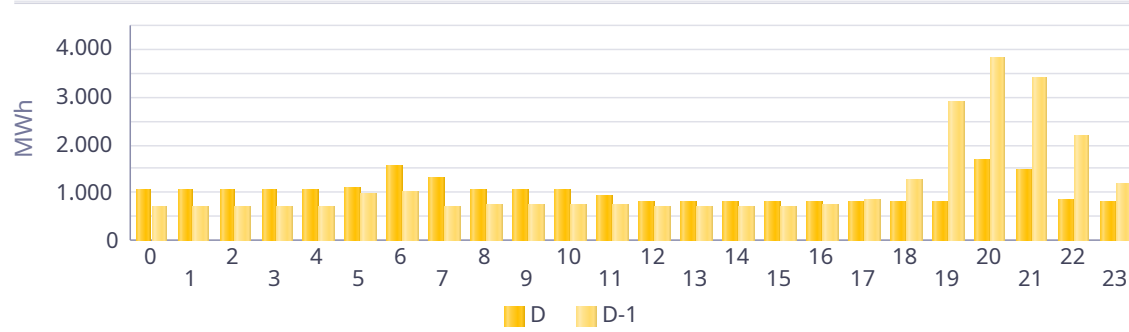

İthal Kömür KGÜP

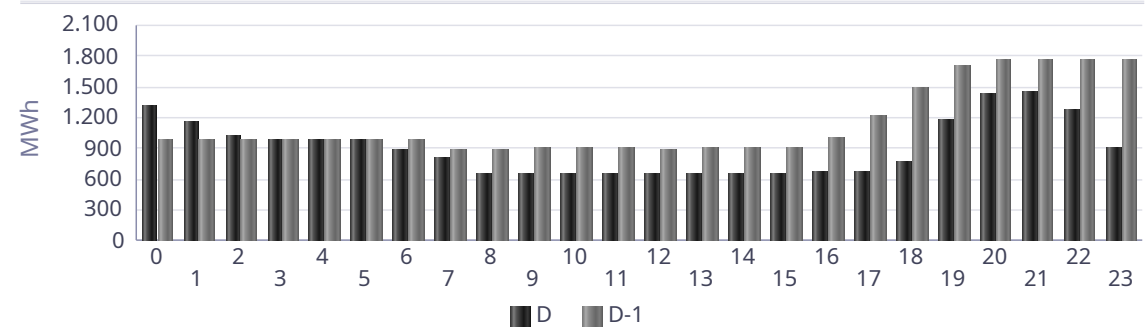

Baraj KGÜP

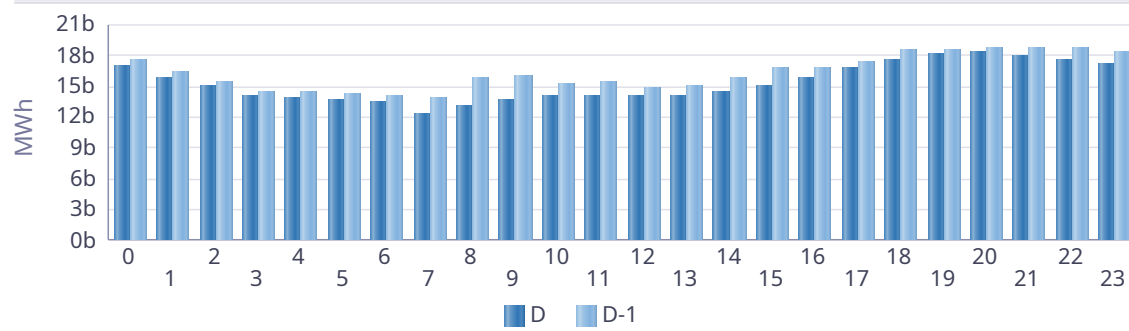

Rüzgar KGÜP

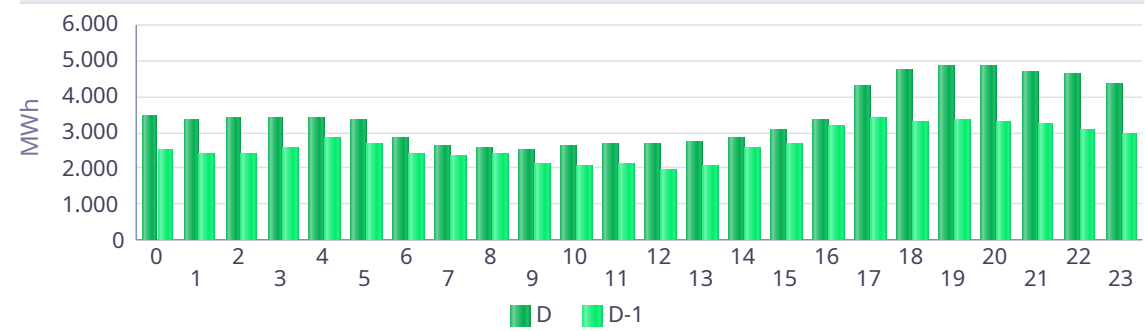

Akarsu KGÜP

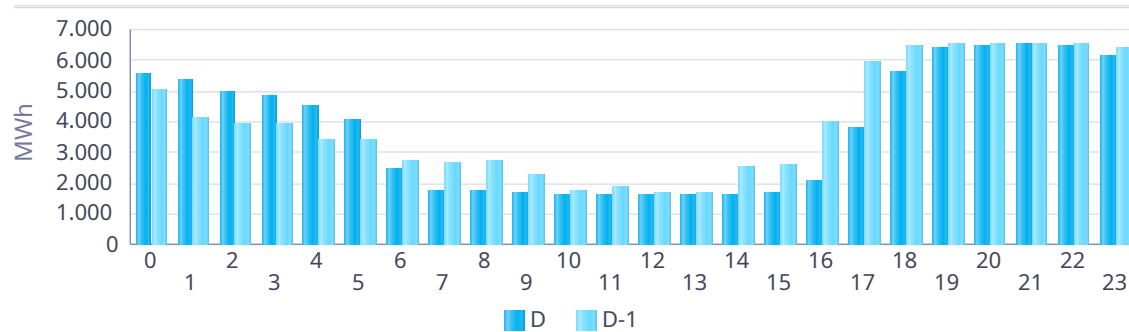

Taş Kömürü - Linyit KGÜP

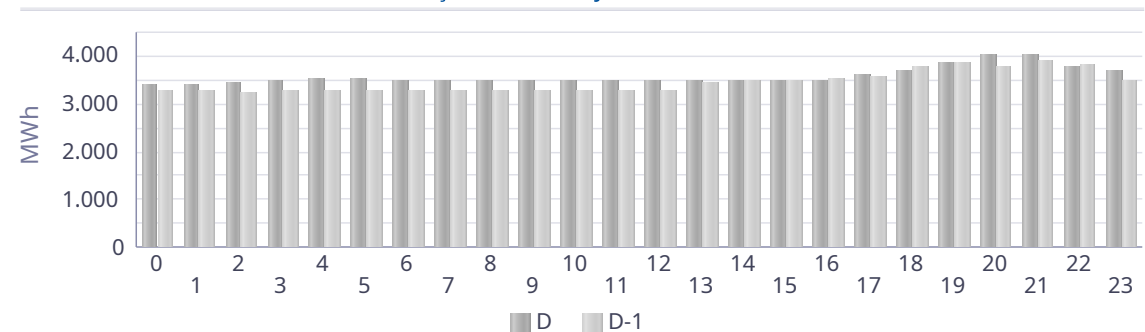

Kaynak Bazında Kümülatif KGÜP Miktarları

Türkiye Elektrik Piyasası Günlük Raporu 19.05.2026

Son 30 Gün Kaynak Tipine Göre KGÜP

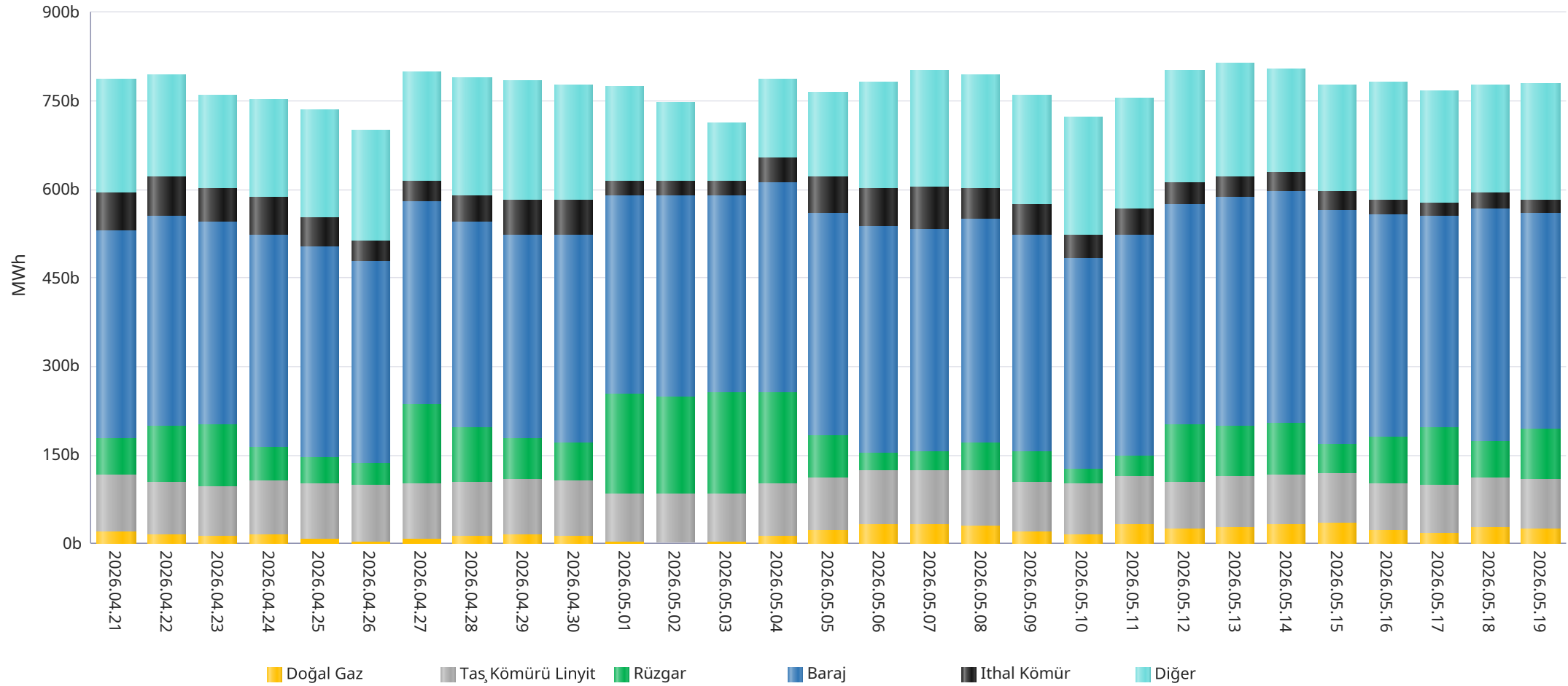

* Diğer sütünü içindeki kaynak tipleri şu şekildedir: Asfaltit, Biogaz, Biokütle, Biokütleden Elde Edilen Gaz(LFG-Çöp Gazı), Fuel Oil, Güneş, Jeotermal, LPG, Motorin, Nafta, Prolitik Oil & Prolitik Gaz, Proses Atık Isısı.

Kaynak Bazında Kümülatif KGÜP Miktarları - Son 30 Günlük

Türkiye Elektrik Piyasası Günlük Raporu 19.05.2026

Doğal Gaz KGÜP

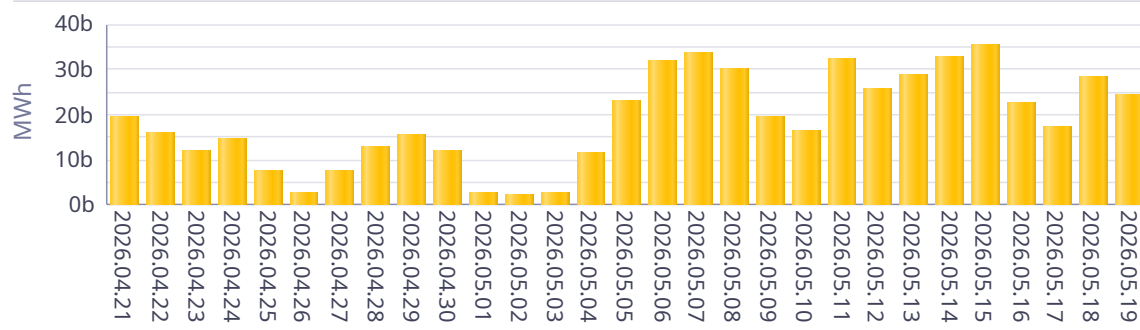

İthal Kömür KGÜP

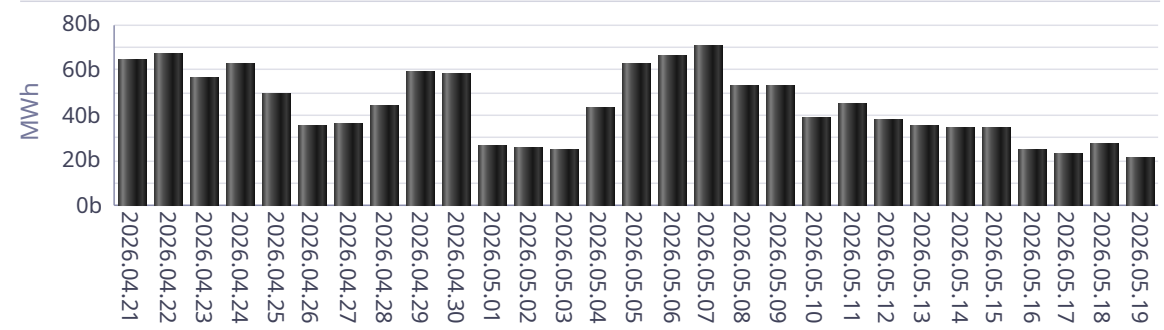

Baraj KGÜP

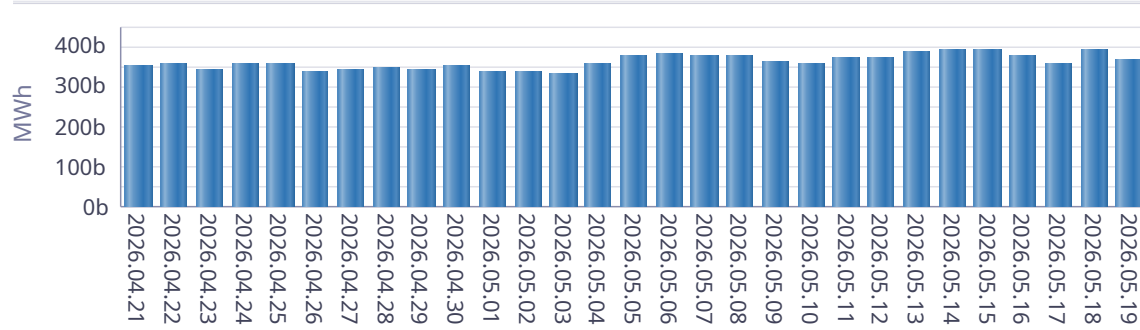

Rüzgar KGÜP

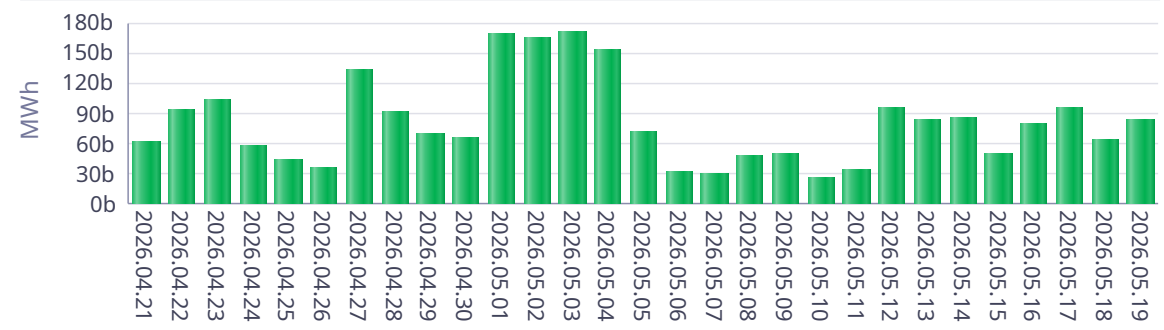

Akarsu KGÜP

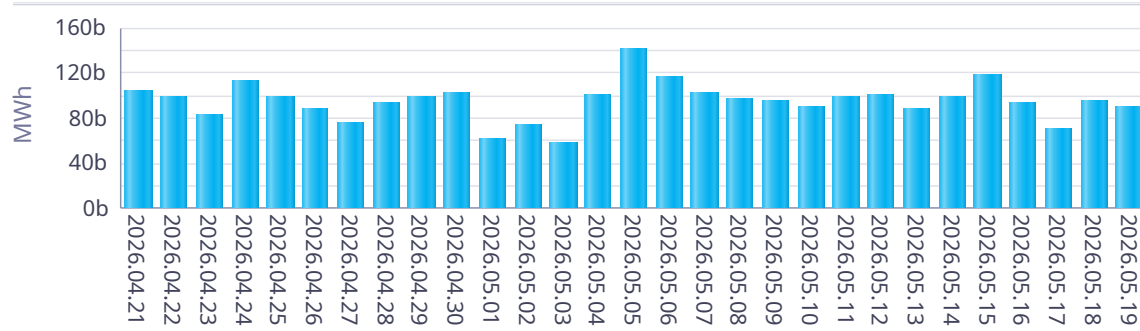

Taş Kömürü - Linyit KGÜP

