

EPIAŞ

ELEKTRİK PİYASASI GÜNLÜK RAPORU

Günlük Özet

Türkiye Elektrik Piyasası Günlük Raporu 20.05.2026

Gün Öncesi Piyasası

	20.05.2026	19.05.2026
PTF Arit. Ortalaması (TL/MWh)	782,91	591,37
Arit. Ortalama Eşleşme Miktarı (MWh)	20.829,41	18.485,78
Arit. Ortalama Fiyattan Bağımsız Satış Miktarı (MWh)	14.275,23	15.180,79
Arit. Ortalama Fiyattan Bağımsız Alış Miktarı (MWh)	19.394,87	16.669,52
Arit. Ortalama İkili Anlaşma Miktarı (MWh)	68.249,02	65.921,66
Göp Toplam Eşleşme Miktarı (MWh)	499.905,90	443.658,80

Gün İçi Piyasası

	20.05.2026	19.05.2026
Ağırlıklı Ortalama Fiyat (TL/MWh)	1.256,25	1.035,80
Toplam Eşleşme Miktarı (MWh)	47.480,50	32.223,30
Minimum Eşleşme Fiyatı (TL/MWh)	0,00	0,00
Maksimum Eşleşme Fiyatı (TL/MWh)	4.580,00	4.590,00

Dengeleme Güç Piyasası

	20.05.2026	19.05.2026
SMF Arit. Ortalaması (TL/MWh)	1.936,17	1.917,80
Toplam YAL Miktarı (MWh)	83.238,48	77.919,54
Toplam YAT Miktarı (MWh)	78.124,72	82.464,58
0 Kodlu Toplam Talimat Miktarı (MWh)	78.358,07	83.114,75
1 Kodlu Toplam Talimat Miktarı (MWh)	83.005,13	77.269,37
Yerine Getirilen Toplam DGP Talimat Miktarı (MWh)	158.787,80	156.801,22

İşlem Hacmi

	20.05.2026	19.05.2026
Toplam GÖP İşlem Hacmi (TL)	487.184.570,42	353.376.882,06
Toplam GİP İşlem Hacmi (TL)	59.647.598,97	33.376.836,12
Toplam YAL İşlem Hacmi (TL)	366.197.486,73	344.725.804,90
Toplam YAT İşlem Hacmi (TL)	400.761,08	554.337,79

* GÖP: Gün Öncesi Piyasası, GİP: Gün İçi Piyasası, DGP: Dengeleme Güç Piyasasını ifade etmektedir.

* Açıklamalar ve kısaltmalar ilgili sayfaların altında yer almaktadır.

Üretim - Tüketim

Türkiye Elektrik Piyasası Günlük Raporu 20.05.2026

Saat	Üretim	İthalat	İhracat	Tüketim
0	34.258	253	591	35.613
1	31.879	285	520	33.556
2	31.269	288	514	32.301
3	30.664	266	440	31.687
4	29.017	221	367	31.584
5	29.277	235	430	31.350
6	28.599	233	476	31.481
7	29.977	193	382	34.663
8	36.320	208	278	41.788
9	39.980	189	223	44.269
10	42.262	179	301	45.043
11	44.609	173	408	45.530
12	43.588	168	374	44.100
13	44.943	207	384	44.184
14	46.665	225	422	44.868
15	46.836	190	407	44.362
16	45.910	178	408	43.661
17	45.135	146	494	42.795
18	43.013	145	497	41.188
19	40.260	260	541	40.958
20	39.880	216	482	42.112
21	39.246	174	447	41.636
22	37.730	227	448	40.173
23	35.812	215	465	38.173
TOPLAM (MWh)	917.131	5.074	10.300	947.074

	Tüketim Miktarı	Saat
Maksimum Tüketim	45.530	11
Minimum Tüketim	31.350	5

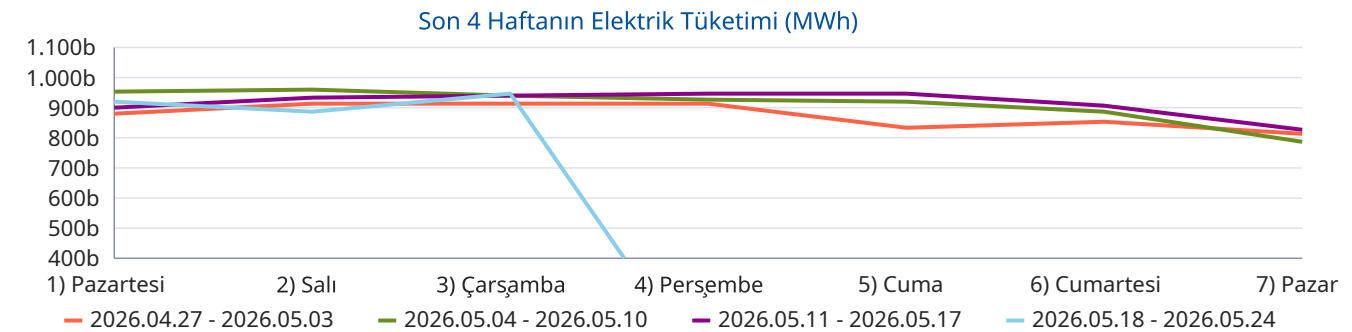
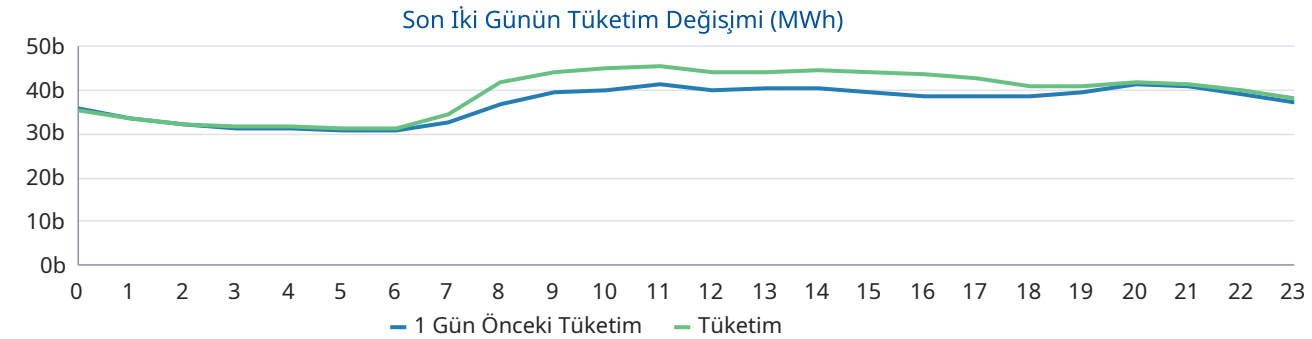
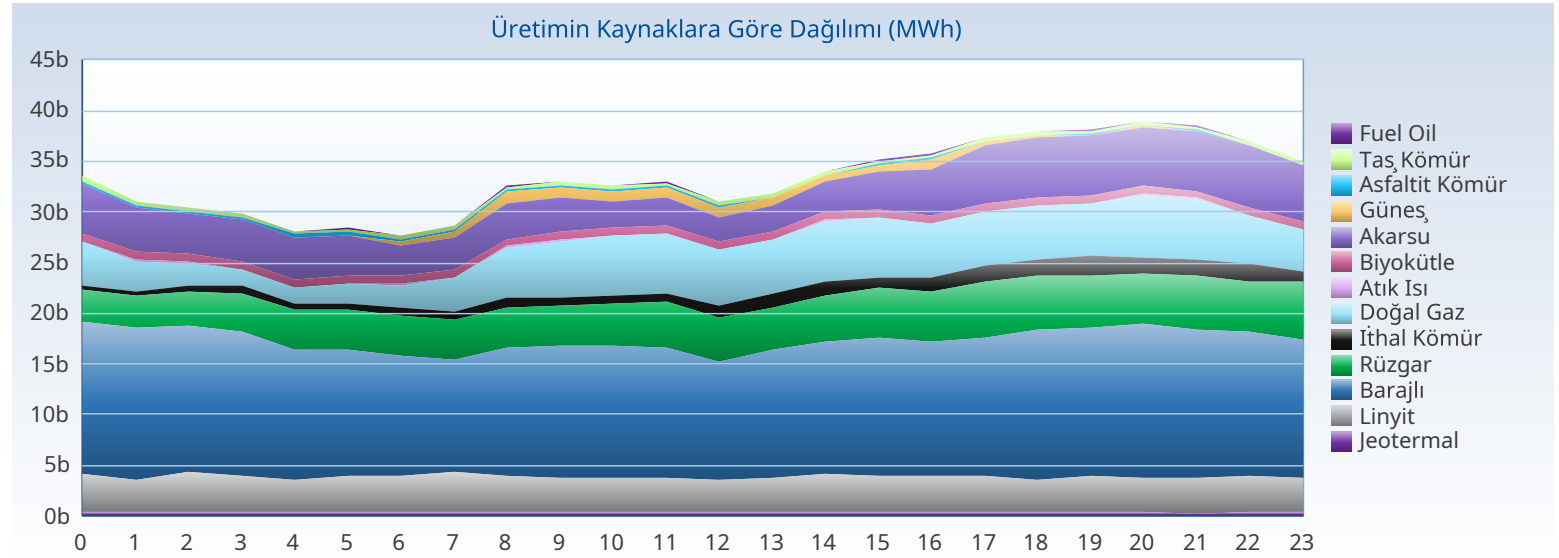

Üretim - Kurulu Güç

Türkiye Elektrik Piyasası Günlük Raporu 20.05.2026

Yakıt Tipi	1 Gün Önceki Üretim	Üretim	Fark
Barajlı	301.215	324.044	22.829
Güneş	144.674	107.872	-36.802
Doğal Gaz	110.444	107.343	-3.101
Rüzgar	56.007	105.024	49.017
Akarsu	82.173	101.497	19.324
Linyit	85.070	85.489	419
Jeotermal	26.600	26.979	379
İthal Kömür	20.690	26.152	5.462
Diğer	37.767	32.732	-5.035
Toplam (MWh)	864.640	917.131	52.492

Kuruluş Türü	1 Gün Önceki Üretim	Üretim
SÜ Santralleri	492.244	564.221
EÜAŞ Santralleri	217.019	222.679
Lisanssız Santraller	127.988	98.289
İHD Santralleri	27.186	31.744
YİD Santralleri	203	197
Toplam (MWh)	864.640	917.131

Kuruluş Türü	Kurulu Güç
SÜ Santralleri	76.421
Lisanssız Santraller	24.920
EÜAŞ Santralleri	20.830
İHD Santralleri	3.278
YİD Santralleri	16
Toplam (MW)	125.465

Yakıt Tipi	Kurulu Güç
Güneş	26.824
Doğal Gaz	24.748
Barajlı	23.868
Rüzgar	15.105
İthal Kömür	10.462
Linyit	10.229
Akarsu	8.439
Diğer	5.789
Toplam (MW)	125.465

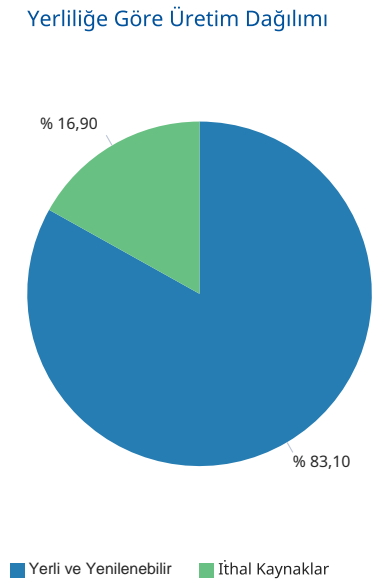
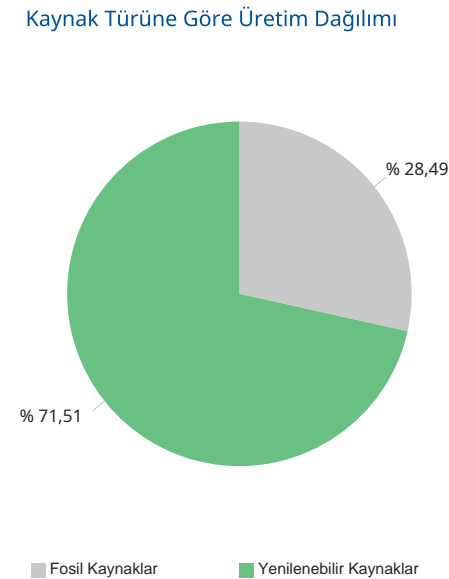
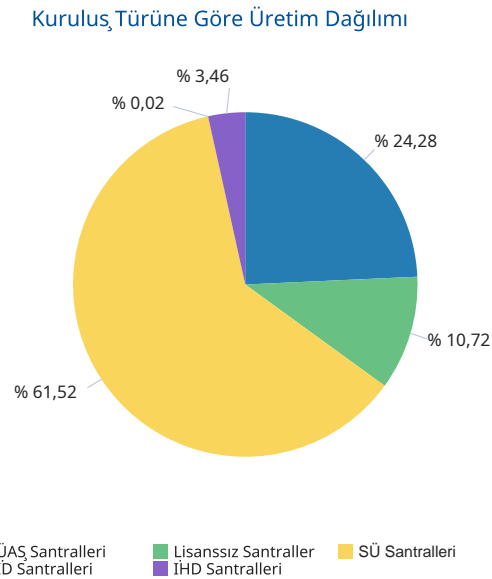
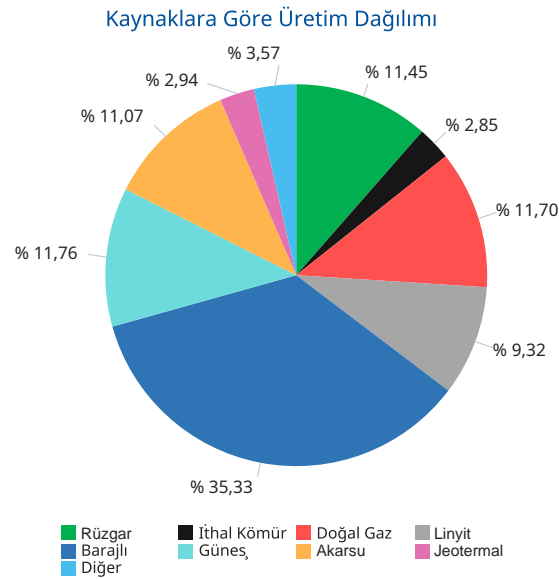

Gerçekleşen üretim ve tüketim değerleri TEİAŞ'ın Yük Tevzi Bilgi Sistemi'nden temin edilmektedir. Değerler güncellenebildiğinden YTBS ekranları ile farklılık gösterebilir.

Gün Öncesi Piyasası

Türkiye Elektrik Piyasası Günlük Raporu 20.05.2026

Saat	PTF	SMF	Sistem Yönü
0	328,01	3.750,00	↑ Enerji Açığı
1	250,00	1.500,00	↑ Enerji Açığı
2	210,28	0,10	↓ Enerji Fazlası
3	210,73	0,00	↓ Enerji Fazlası
4	299,99	0,00	↓ Enerji Fazlası
5	250,01	0,00	↓ Enerji Fazlası
6	199,01	0,00	↓ Enerji Fazlası
7	200,00	1,00	↓ Enerji Fazlası
8	249,99	1.767,00	↑ Enerji Açığı
9	200,00	2.075,00	↑ Enerji Açığı
10	177,00	3.750,00	↑ Enerji Açığı
11	174,99	3.750,00	↑ Enerji Açığı
12	128,01	1.298,00	↑ Enerji Açığı
13	169,90	1.767,00	↑ Enerji Açığı
14	171,01	3.950,00	↑ Enerji Açığı
15	199,00	3.950,00	↑ Enerji Açığı
16	300,00	3.100,00	↑ Enerji Açığı
17	500,01	4.437,00	↑ Enerji Açığı
18	745,00	4.437,00	↑ Enerji Açığı
19	3.190,00	1.999,00	↓ Enerji Fazlası
20	4.245,00	400,00	↓ Enerji Fazlası
21	4.142,01	4.437,00	↑ Enerji Açığı
22	1.749,99	99,99	↓ Enerji Fazlası
23	500,01	0,00	↓ Enerji Fazlası
Ort	782,91	1.936,17	

	PTF Arit. Ort.	PTF Ağır. Ort.	SMF Arit. Ort.	SMF Ağır. Ort.
Tüm Gün (0-23)	782,91	974,55	1.936,17	2.348,30
Gündüz (06-16)	197,17	197,76	2.309,82	
Puant (17-21)	2.564,40	2.588,25	3.142,00	
Gece (22-05)	474,88	533,49	668,76	

*Değerlerin birimi TL/MWh 'tır

	Saat	Fiyat
PTF Maks Fiyat	20	4.245,00
PTF Min Fiyat	12	128,01
SMF Maks Fiyat	17-18-21	4.437,00
SMF Min Fiyat	3-4-5-6-23	0,00

*Değerlerin birimi TL/MWh 'tır

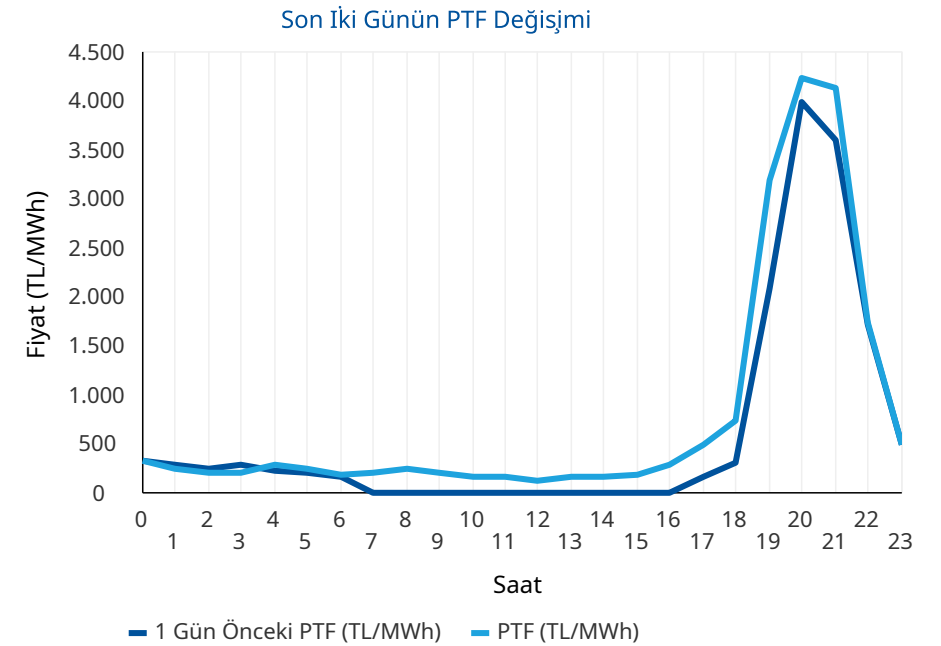
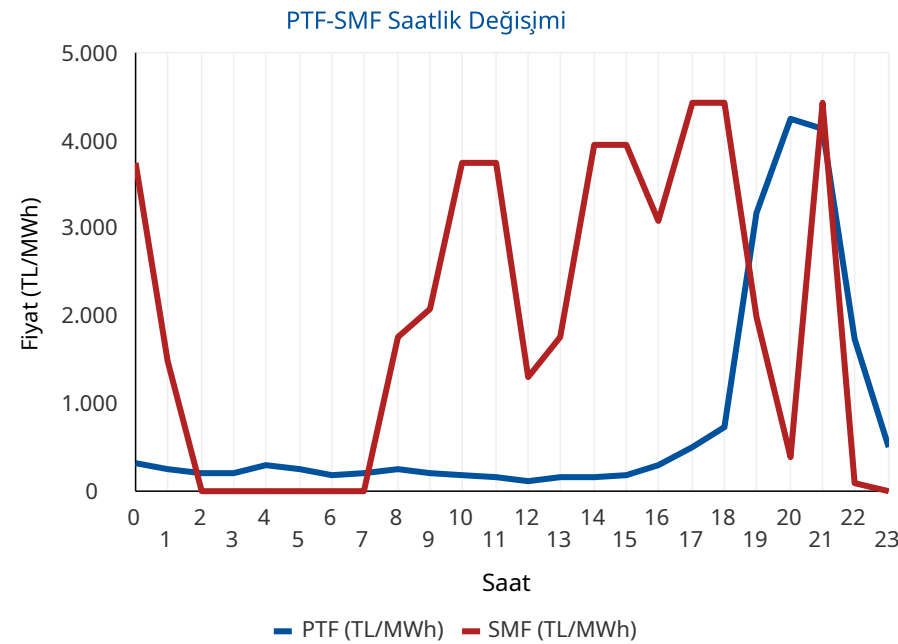

* PTF: Piyasa Takas Fiyatının kısaltmasıdır. SMF: Sistem Marjinal Fiyatının kısaltmasıdır. Raporunda geçen fiyatların birimi TL/MWh, miktarların birimi MWh'tir.

Gün Öncesi Piyasası

Türkiye Elektrik Piyasası Günlük Raporu 20.05.2026

Aylık PTF Ortalamaları

	2023	2024	2025	2026
01 - Ocak	3.431,49	1.942,90	2.508,80	2.894,92
02 - Şubat	2.802,71	1.957,68	2.478,28	2.078,20
03 - Mart	2.126,22	2.190,11	2.183,83	1.620,32
04 - Nisan	1.770,82	1.764,04	2.452,67	921,06
05 - Mayıs	1.907,28	2.047,32	2.458,15	709,05
06 - Haziran	1.623,92	2.095,23	2.202,23	
07 - Temmuz	1.977,40	2.588,83	2.965,16	
08 - Ağustos	2.251,01	2.574,15	2.939,24	
09 - Eylül	2.006,84	2.395,78	2.729,02	
10 - Ekim	2.249,84	2.335,71	2.739,50	
11 - Kasım	2.066,91	2.463,14	2.784,10	
12 - Aralık	2.075,00	2.446,22	2.973,04	
Ortalama	2.190,79	2.233,42	2.617,83	1.644,71

Dönemlik PTF Ortalamaları

	2023	2024	2025	2026
1. Çeyrek	2.786,28	2.031,83	2.387,37	2.201,80
2. Çeyrek	1.768,88	1.969,72	2.371,97	833,76
3. Çeyrek	2.079,19	2.520,93	2.879,42	
4. Çeyrek	2.131,27	2.414,50	2.832,74	
Birinci 6 Ay	2.274,76	2.000,77	2.379,63	1.706,98
İkinci 6 Ay	2.105,23	2.467,72	2.856,08	

Son 30 Günün PTF-SMF Değişimi

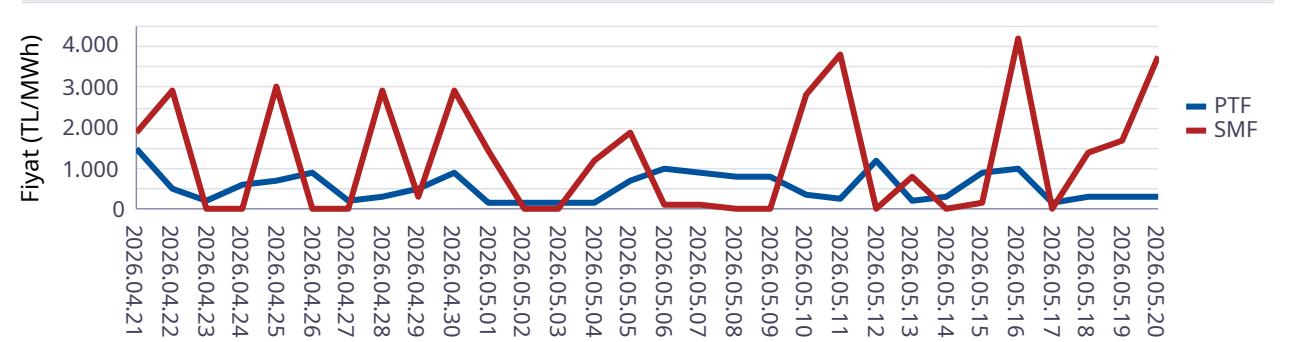

Son 12 Ayın PTF-SMF Değişimi

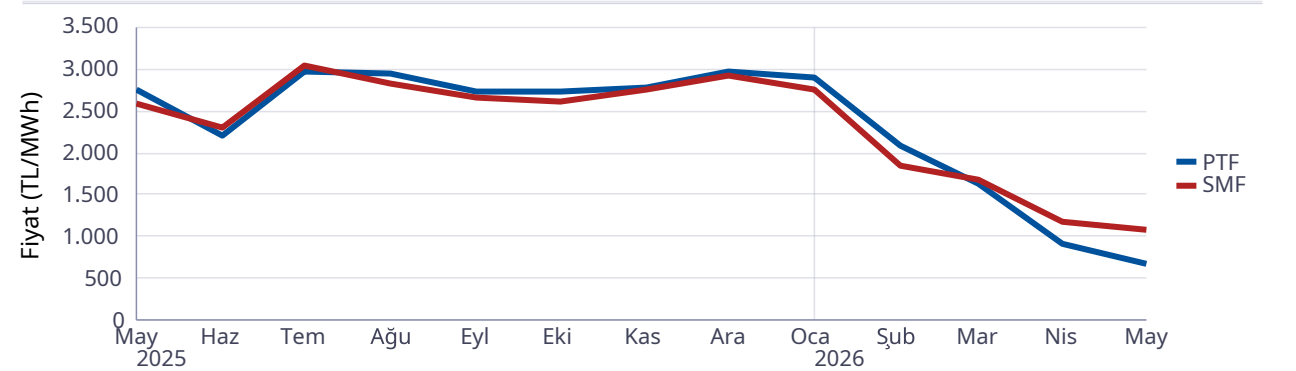

Gün Öncesi Piyasası

Türkiye Elektrik Piyasası Günlük Raporu 20.05.2026

Saat	Fiyattan Bağımsız Satış Miktarı	Eşleşme Miktarı	Fiyattan Bağımsız Alış Miktarı
0	12.523	17.543	16.433
1	12.549	17.896	16.340
2	12.790	17.892	16.214
3	12.661	17.712	15.984
4	12.621	17.577	16.152
5	12.344	17.511	16.090
6	12.551	17.212	15.538
7	13.307	17.124	15.343
8	14.076	17.365	15.867
9	15.218	18.354	16.686
10	16.137	18.505	16.722
11	16.745	19.064	17.181
12	17.176	18.404	15.652
13	17.176	18.755	16.098
14	16.961	19.380	17.267
15	16.382	19.303	17.711
16	15.422	20.649	19.424
17	14.528	26.970	26.143
18	14.242	28.303	27.373
19	13.486	28.519	27.964
20	13.303	28.876	28.389
21	13.326	27.989	27.544
22	13.552	24.710	24.076
23	13.530	24.294	23.286
Ort	14.275	20.829	19.395

*Değerlerin birimi MWh 'tır

* Fiyattan Bağımsız Satış Miktarı: 0 TL/MWh'deki satış teklif miktarlarının toplamıdır.

* Fiyattan Bağımsız Alış Miktarı: GÖP maksimum fiyatındaki alış teklif miktarlarının toplamıdır.

Fiyattan Bağımsız Tekliflerin Piyasaya Etkisi

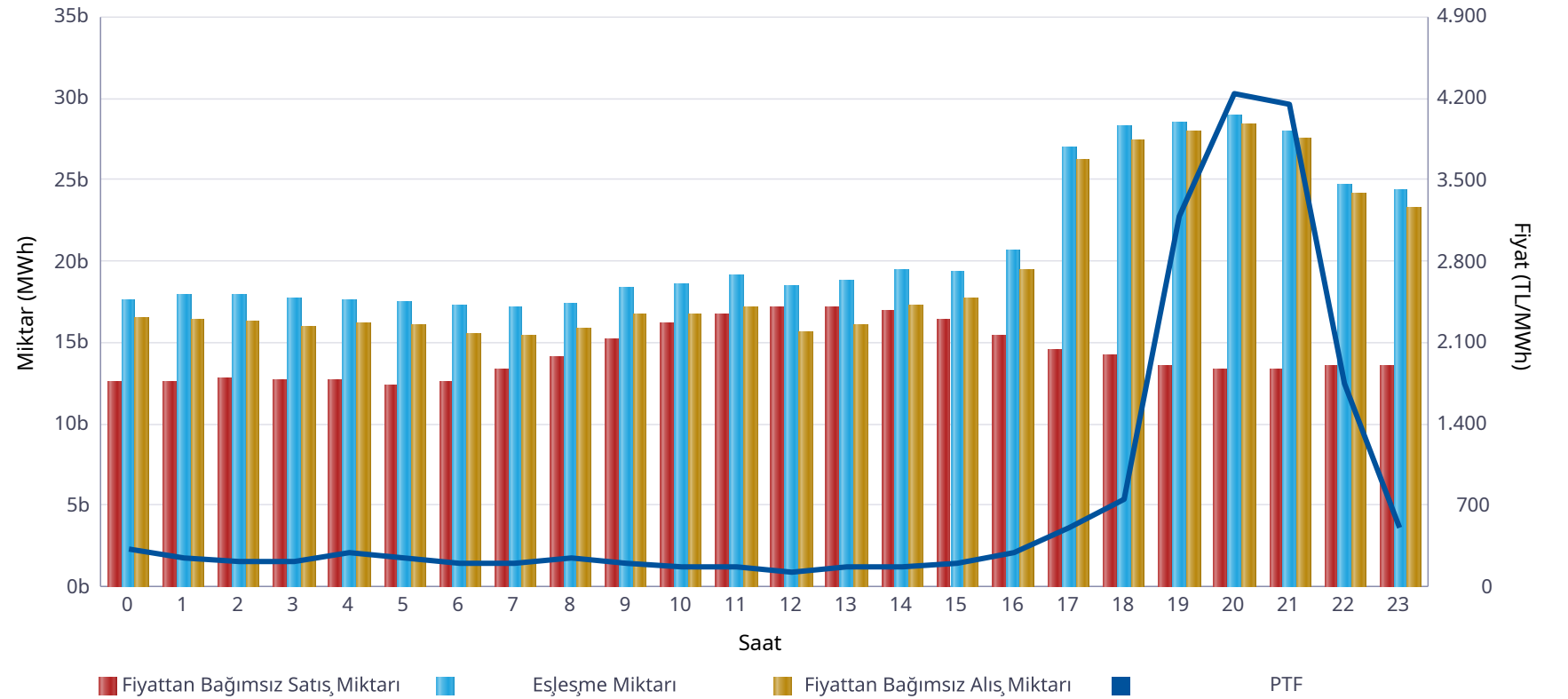

	Miktar
Tüm Gün (00-23)	20.829
Gece (22-05)	19.392
Gündüz (06-16)	18.556
Puant (17-21)	28.131

*Değerlerin birimi MWh 'tır

	Miktar	Tarih	Saat
Günlük Minimum Eşleşme Miktarı	17.124	20.05.2026	7
Günlük Maximum Eşleşme Miktarı	28.876	20.05.2026	20

*Değerlerin birimi MWh 'tır

Gün Öncesi Piyasası

Son 30 Günün Eşleşme Miktarı Değişimi

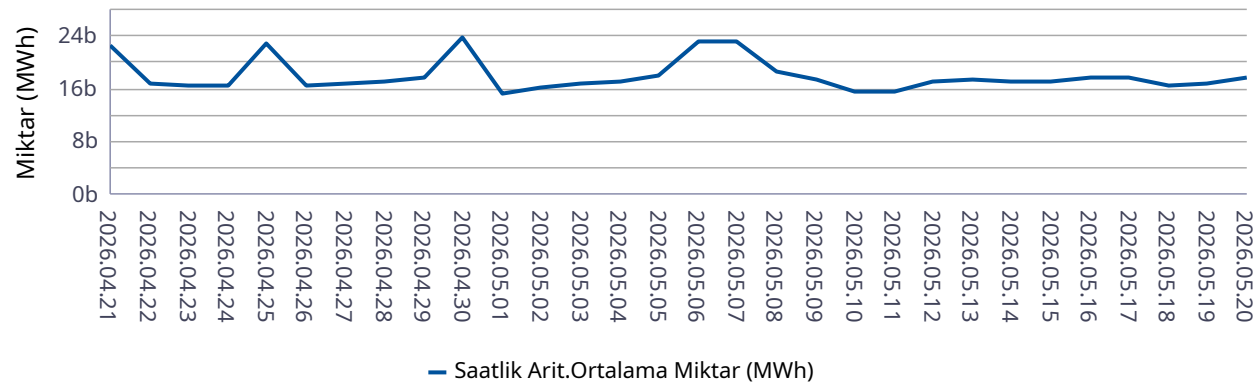

Son 12 Aynın Eşleşme Miktarı Değişimi

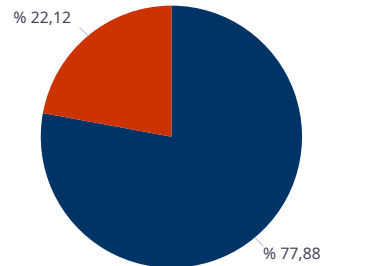
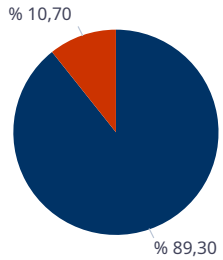
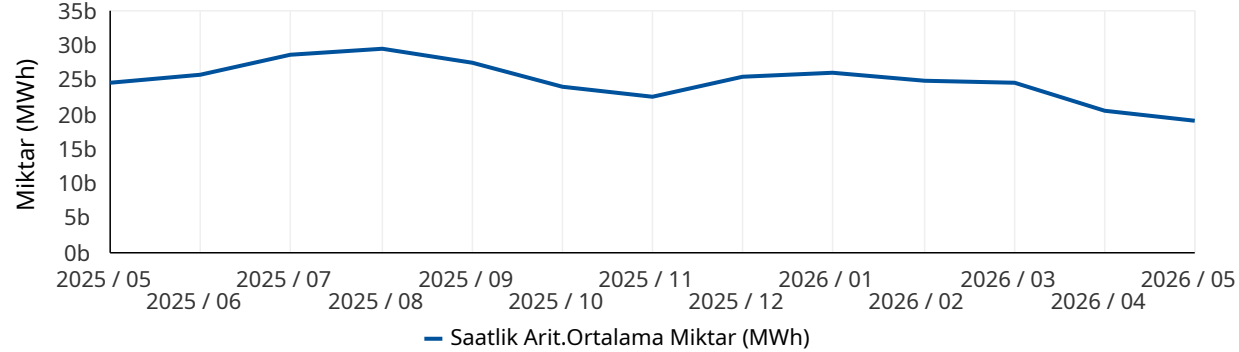

■ Eşleşen Saatlik Miktar ■ Eşleşen Blok Miktar

■ Eşleşen Blok Satış Miktarı ■ Eşleşen Blok Alış Miktarı

* Değerlerin birimi MWh'tır.

* Değerlerin birimi MWh'tır.

Türkiye Elektrik Piyasası Günlük Raporu 20.05.2026

	Eşleşme Miktarı	Gün	Saat
Aylık Minimum	11.985	10.05.2026	9
Aylık Maksimum	30.611	06.05.2026	20

* Değerlerin birimi MWh'tır.

* Tablodaki değerler içinde bulunulan ayın değerlerini kapsamaktadır.

	Eşleşme Miktarı	Gün	Saat
Yıllık Minimum	11.985	10.05.2026	9
Yıllık Maksimum	32.624	12.01.2026	13

* Değerlerin birimi MWh'tır.

* Tablodaki değerler içinde bulunulan yılın değerlerini kapsamaktadır.

	Blok Eşleşme Miktarı	Saatlik Eşleşme Miktarı
Aylık	3.026.864	25.256.228
Yıllık	74.361.906	366.267.304

* Değerlerin birimi MWh'tır.

* Tablodaki değerler içinde bulunulan yılın değerlerini kapsamaktadır.

	Blok Alış Miktarı	Blok Satış Miktarı
Aylık	669.474	2.357.390
Yıllık	6.077.210	68.284.696

* Değerlerin birimi MWh'tır.

* Tablodaki değerler içinde bulunulan ayın değerlerini kapsamaktadır.

Gün İçi Piyasası

Türkiye Elektrik Piyasası Günlük Raporu 20.05.2026

Saat	Eşleşme Miktarı
0	909
1	1.230
2	1.481
3	1.472
4	1.381
5	1.290
6	1.254
7	1.263
8	1.101
9	1.457
10	1.653
11	2.395
12	3.368
13	3.256
14	2.666
15	2.918
16	2.694
17	2.296
18	1.899
19	2.153
20	2.958
21	2.330
22	2.037
23	2.019
Ort.	1.978

Teklif Edilen Alış Miktarı (MWh)	Teklif Edilen Satış Miktarı (MWh)
85.091	89.446

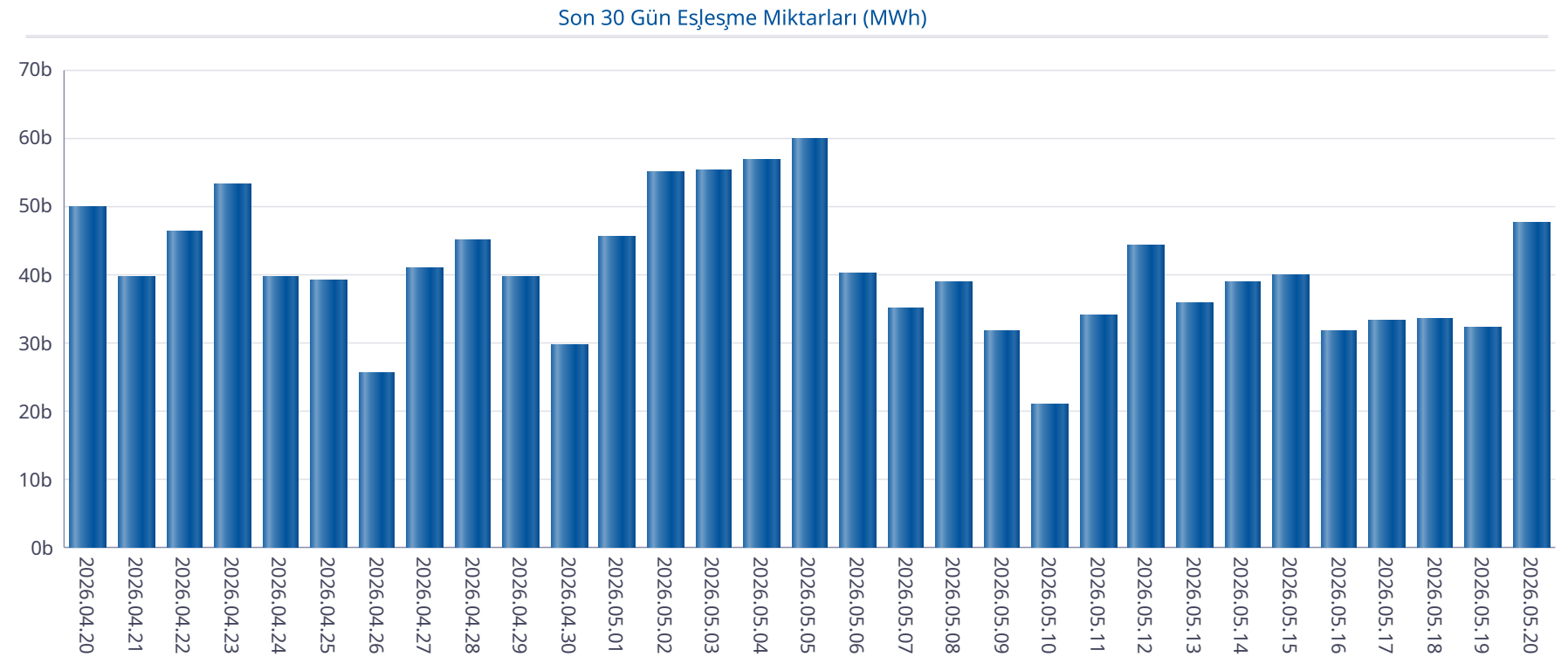

Gün İçi Piyasası

Türkiye Elektrik Piyasası Günlük Raporu 20.05.2026

Saat	PTF	SMF	Pozitif Dengesizlik Fiyatı	Negatif Dengesizlik Fiyatı	Saatlik Kontrat AOF
0	328,01	3.750,00	318,17	3.975,00	547,42
1	250,00	1.500,00	242,50	1.590,00	417,56
2	210,28	0,10	-106,00	216,59	345,68
3	210,73	0,00	-106,00	217,05	401,04
4	299,99	0,00	-106,00	308,99	428,96
5	250,01	0,00	-106,00	257,51	320,06
6	199,01	0,00	-106,00	204,98	86,22
7	200,00	1,00	-106,00	206,00	242,77
8	249,99	1.767,00	242,49	1.873,02	349,89
9	200,00	2.075,00	194,00	2.199,50	301,73
10	177,00	3.750,00	171,69	3.975,00	299,13
11	174,99	3.750,00	169,74	3.975,00	314,85
12	128,01	1.298,00	-103,00	1.375,88	230,48
13	169,90	1.767,00	164,80	1.873,02	254,13
14	171,01	3.950,00	165,88	4.187,00	360,61
15	199,00	3.950,00	193,03	4.187,00	679,68
16	300,00	3.100,00	291,00	3.286,00	1.057,50
17	500,01	4.437,00	485,01	4.703,22	2.274,29
18	745,00	4.437,00	722,65	4.703,22	2.199,52
19	3.190,00	1.999,00	1.879,06	3.285,70	3.725,21
20	4.245,00	400,00	376,00	4.372,35	4.325,87
21	4.142,01	4.437,00	4.017,75	4.703,22	4.226,57
22	1.749,99	99,99	-106,00	1.802,49	2.209,21
23	500,01	0,00	-106,00	515,01	1.029,61
Ort.	782,91	1.936,17	361,78	2.416,36	1.109,50

Min. Miktarlı Eşleşme	Maks. Miktarlı Eşleşme	Min. Fiyatlı Eşleşme	Maks. Fiyatlı Eşleşme
0,1 MWh - 4549,90 TL/MWh	155,7 MWh - 4169,50 TL/MWh	485,5 MWh - 0,00 TL/MWh	7,1 MWh - 4580,00 TL/MWh

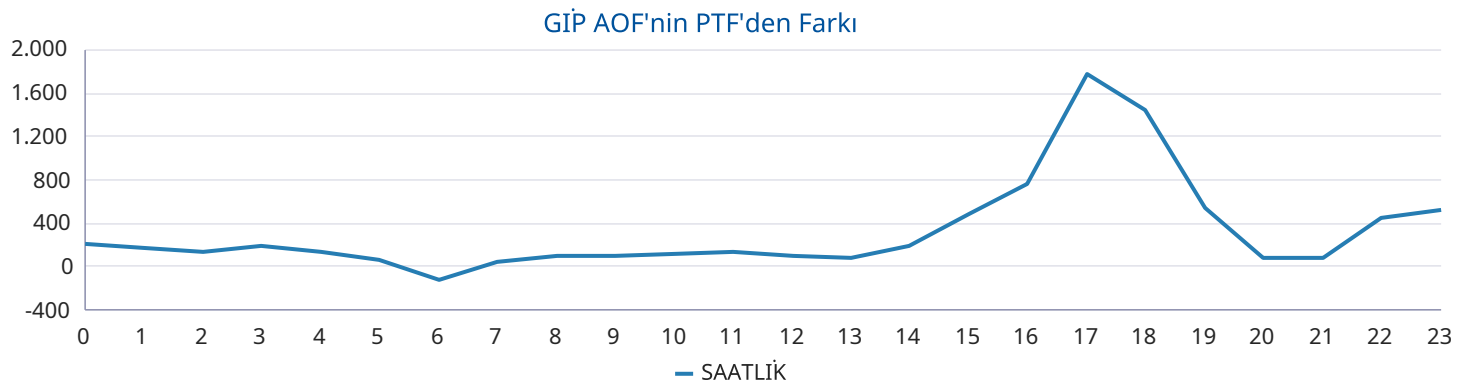
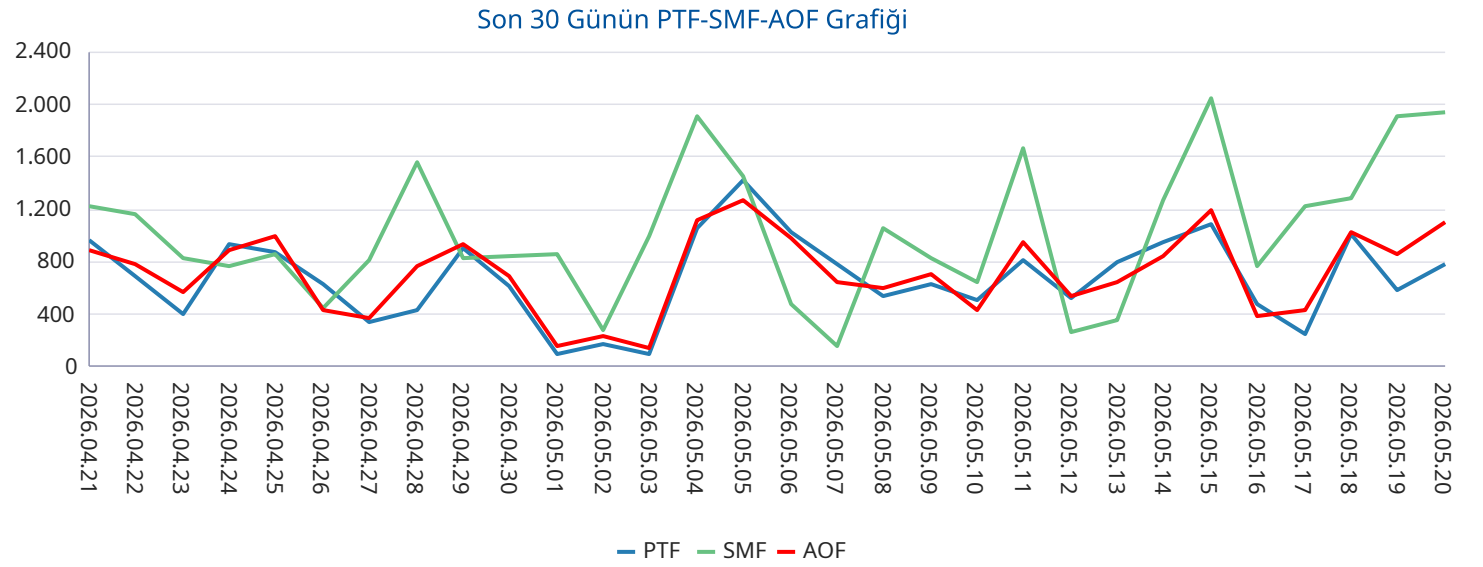

Yan Hizmetler Piyasası

Saat	PFK Fiyatı	PFK Rezerv	SFK Fiyatı	SFK Rezerv
0	2.690,00	255,01	9.700,00	959,00
1	2.690,00	255,01	9.700,00	959,00
2	2.690,00	255,01	9.700,00	959,00
3	2.695,00	247,01	2.645,00	811,00
4	2.695,00	247,01	2.645,00	811,00
5	2.695,00	247,01	2.645,00	811,00
6	2.695,00	247,01	2.645,00	811,00
7	2.499,96	232,01	936,00	886,00
8	2.499,96	232,01	936,00	886,00
9	2.499,96	232,01	936,00	886,00
10	2.499,96	232,01	936,00	886,00
11	2.499,96	232,01	936,00	871,00
12	2.499,96	232,01	936,00	871,00
13	2.499,96	232,01	936,00	871,00
14	2.499,96	232,01	936,00	871,00
15	2.499,96	247,01	935,00	954,00
16	2.499,96	247,01	935,00	954,00
17	2.499,96	247,01	935,00	954,00
18	3.125,60	229,01	4.297,00	986,00
19	3.125,60	229,01	4.297,00	986,00
20	3.125,60	229,01	4.297,00	986,00
21	2.885,30	229,01	2.944,70	954,00
22	2.885,30	229,01	2.944,70	954,00
23	2.885,30	229,01	2.944,70	954,00
Ort.	2.682,59	238,51	2.987,42	909,62

Türkiye Elektrik Piyasası Günlük Raporu 20.05.2026

Son 30 Gün Ağırlıklı Ortalama PFK Fiyatı

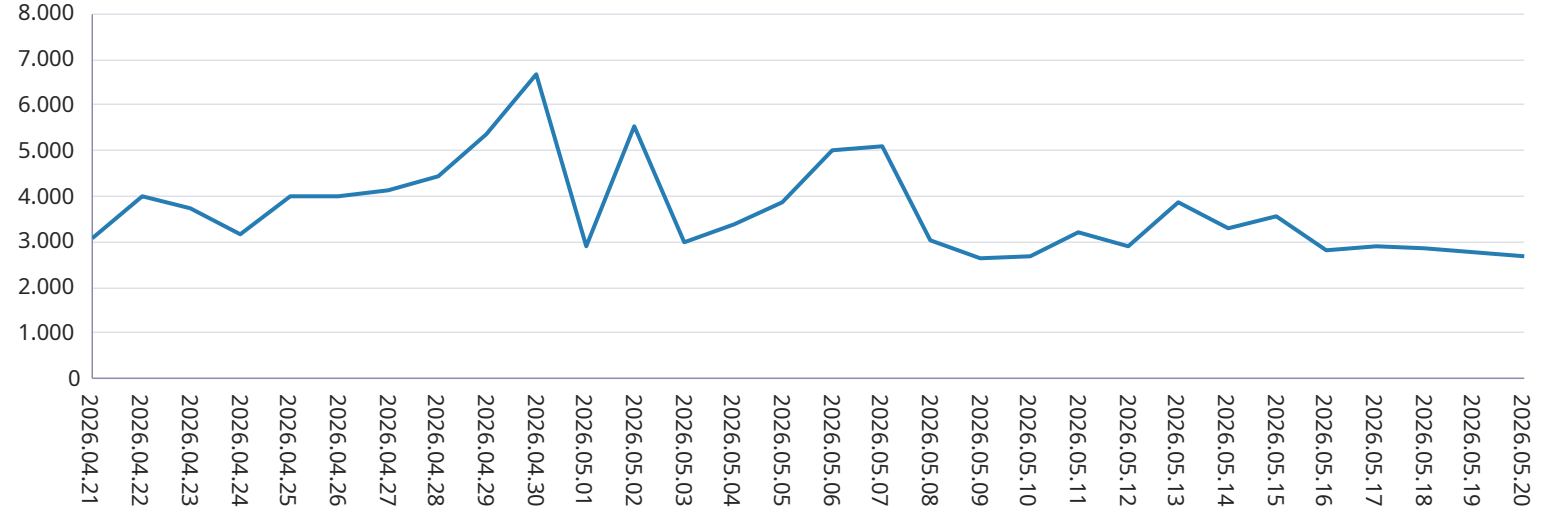

Son 30 Gün Ağırlıklı Ortalama SFK Fiyatı

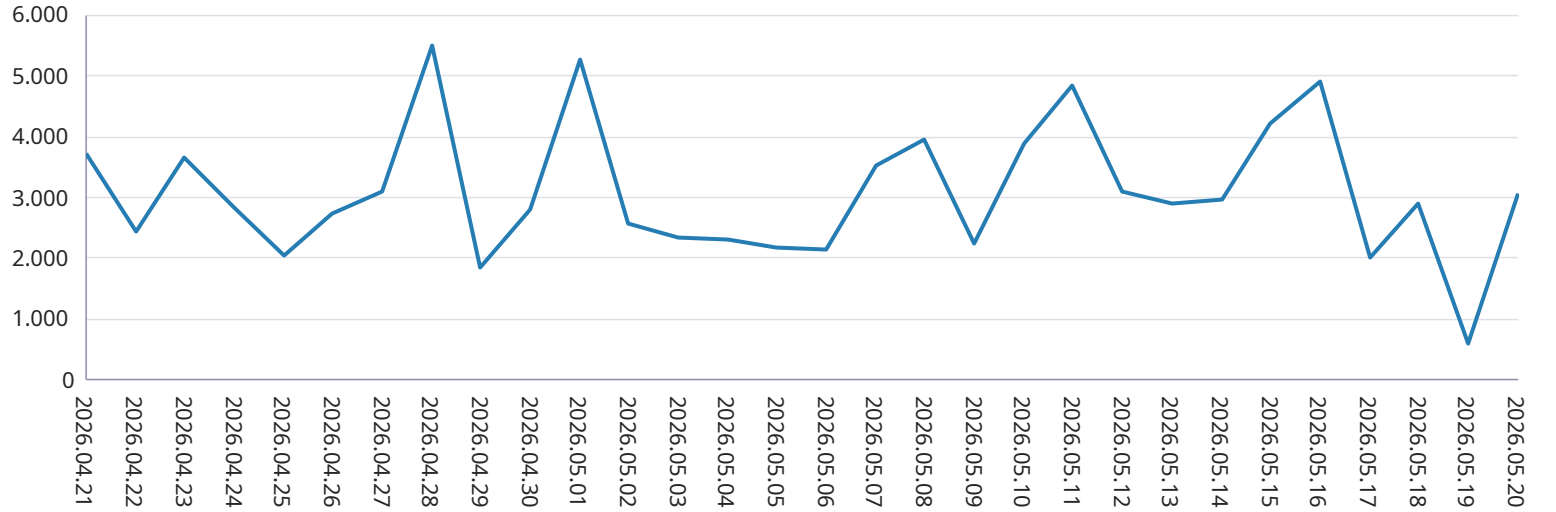

Dengeleme Güç Piyasası

Türkiye Elektrik Piyasası Günlük Raporu 20.05.2026

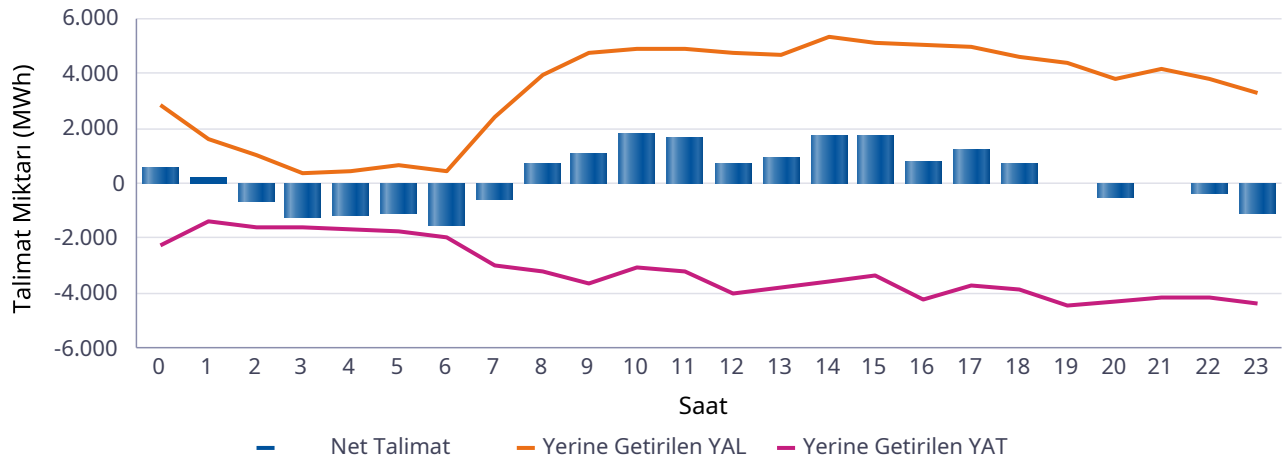
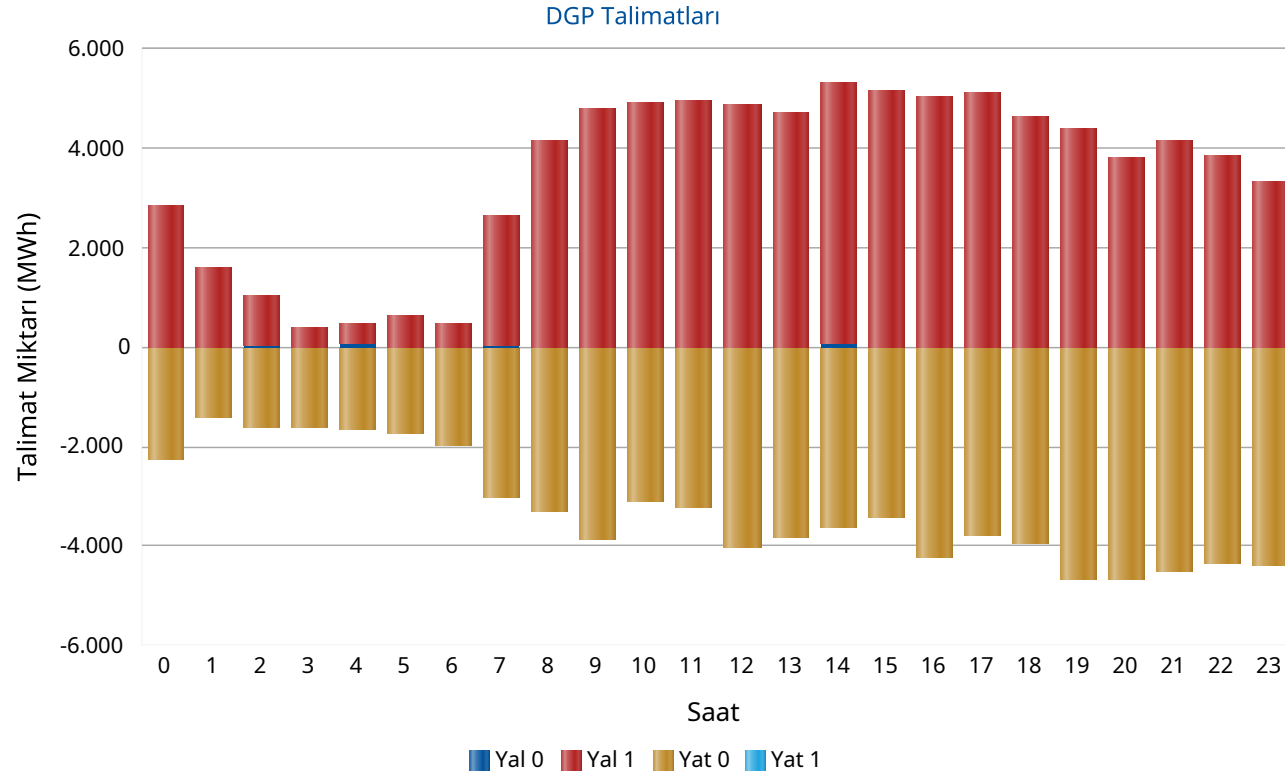

Saat	Net Talimat	YAL 0	YAL1	YAT 0	YAT1	Yerine Getirilen YAL	Yerine Getirilen YAT
0	587	0	2.843	2.261	0	2.843	2.256
1	206	0	1.604	1.400	0	1.604	1.398
2	-613	49	967	1.629	0	1.016	1.629
3	-1.220	0	380	1.601	0	380	1.600
4	-1.164	74	400	1.644	0	474	1.638
5	-1.072	0	639	1.720	0	639	1.711
6	-1.495	0	472	1.968	0	472	1.967
7	-562	48	2.570	3.003	0	2.440	3.003
8	736	0	4.151	3.285	0	3.971	3.234
9	1.100	0	4.783	3.846	0	4.745	3.644
10	1.808	0	4.923	3.099	0	4.893	3.086
11	1.666	0	4.945	3.231	0	4.896	3.230
12	744	0	4.890	4.040	0	4.769	4.025
13	917	0	4.724	3.816	0	4.713	3.796
14	1.735	63	5.275	3.618	0	5.318	3.583
15	1.737	0	5.148	3.437	0	5.125	3.388
16	829	0	5.035	4.225	0	5.023	4.193
17	1.245	0	5.110	3.792	0	4.982	3.736
18	725	0	4.636	3.951	0	4.625	3.900
19	-51	0	4.394	4.662	0	4.374	4.425
20	-481	0	3.814	4.655	0	3.787	4.268
21	11	0	4.157	4.504	0	4.152	4.141
22	-343	0	3.848	4.348	0	3.840	4.183
23	-1.076	0	3.298	4.389	0	3.298	4.374
Top.	5.970	233	83.005	78.125	0	82.379	76.409

* Değerlerin birimi MWh'tır

* YAL: Yük alma yönünde verilen talimatları, YAT: Yük atma yönünde verilen talimatları,
 0 kodlu talimatlar: Sistemin arz-talep dengesini sağlamak için verilen talimatları,
 1 kodlu talimatlar: Sistem kısıtlarının giderilmesi ve acil durumlar için verilen talimatları,
 Net Talimat: Yerine getirilen YAL miktarı ile yerine getirilen YAT miktarının farkıdır.

Piyasa Miktarı

İkili Anlaşma Miktar Dağılımı

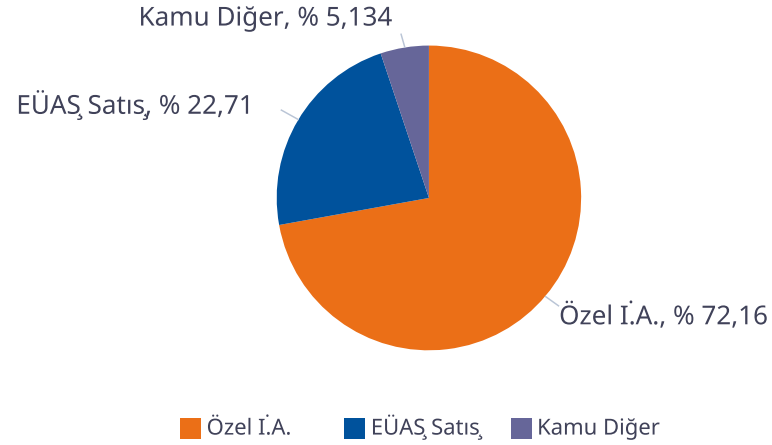

Piyasa Miktar Dağılımı

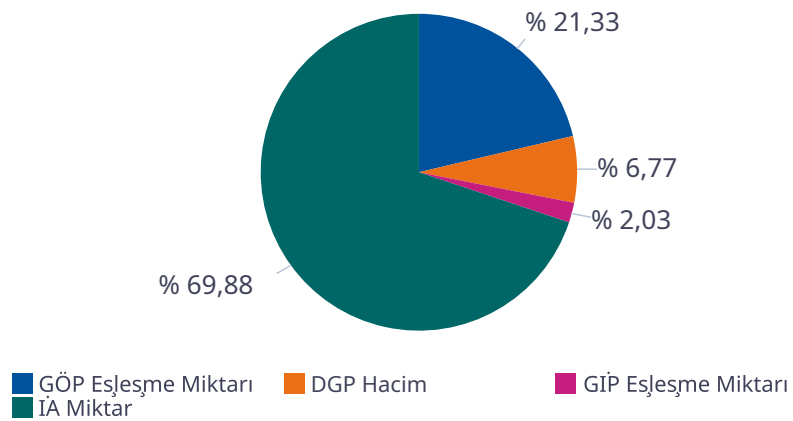

Türkiye Elektrik Piyasası Günlük Raporu 20.05.2026

Saat	TOPLAM İA	Özel İ.A.	EÜAŞ Satış	Kamu Diğer	GÖP Eşleşme Miktarı	GİP Eşleşme Miktarı	DGP Miktar	Toplam Piyasa Miktarı
0	65.609	47.603	14.502	3.503,7	17.543	909,20	5.099	89.159
1	63.526	47.332	12.691	3.503,7	17.896	1.229,60	3.002	85.653
2	62.658	47.203	11.952	3.503,7	17.892	1.480,70	2.645	84.676
3	62.443	47.307	11.633	3.503,7	17.712	1.472,40	1.980	83.608
4	62.114	47.285	11.325	3.503,7	17.577	1.381,30	2.111	83.183
5	61.166	47.099	10.564	3.503,7	17.511	1.289,70	2.350	82.318
6	61.312	46.869	10.940	3.503,7	17.212	1.253,80	2.440	82.218
7	64.283	48.221	12.558	3.503,7	17.124	1.263,10	5.443	88.113
8	66.503	48.462	14.537	3.503,7	17.365	1.101,00	7.205	92.173
9	69.043	49.439	16.100	3.503,7	18.354	1.457,20	8.389	97.243
10	70.967	50.676	16.787	3.503,7	18.505	1.653,00	7.979	99.103
11	72.554	51.405	17.645	3.503,7	19.064	2.394,90	8.126	102.139
12	71.336	50.621	17.212	3.503,7	18.404	3.368,40	8.794	101.902
13	70.840	50.375	16.961	3.503,7	18.755	3.255,70	8.509	101.359
14	72.037	51.060	17.474	3.503,7	19.380	2.665,70	8.902	102.985
15	70.934	50.230	17.199	3.503,7	19.303	2.918,30	8.513	101.668
16	72.164	51.405	17.256	3.503,7	20.649	2.693,70	9.216	104.723
17	72.108	51.307	17.297	3.503,7	26.970	2.296,30	8.718	110.092
18	71.201	50.296	17.401	3.503,7	28.303	1.899,10	8.525	109.928
19	70.563	49.319	17.740	3.503,7	28.519	2.153,20	8.800	110.034
20	71.604	49.108	18.992	3.503,7	28.876	2.958,10	8.055	111.494
21	71.278	49.176	18.598	3.503,7	27.989	2.329,90	8.293	109.890
22	71.517	50.029	17.984	3.503,7	24.710	2.036,90	8.023	106.287
23	70.217	50.153	16.561	3.503,7	24.294	2.019,30	7.672	104.203
Toplam	1.637.977	1.181.980	371.908	84.089	499.906	47.481	158.788	2.344.151

* Değerlerin birimi MWh 'tır

* DGP talimat miktarı yerine getirilmiş YAL ve YAT'ların toplamıdır.

* Toplam İA: Alış veya satış yönünde yapılan ikili anlaşma miktarlarının toplamını,

* İA Özel: Özel şirketler arasında (her iki tarafı özel) yapılan ikili anlaşma miktarlarının toplamını,

* Kamu Diğer: EÜAŞ İA alış miktarını ifade eder.

Netleştirilmiş İkili Anlaşmalar

Türkiye Elektrik Piyasası Günlük Raporu 20.05.2026

İ.A. Net Alış

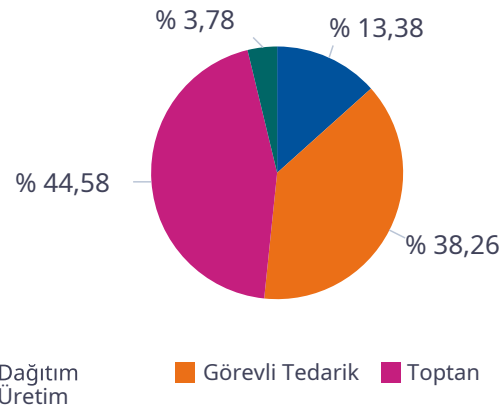

İ.A. Net Satış

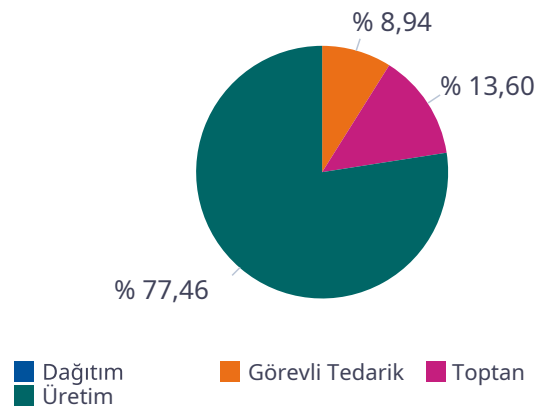

SAAT	NET ALIŞ						NET SATIŞ					
	Dağıtım	Görevli Tedarik	Toptan	Üretim	İhracat	Teiaş	Dağıtım	Görevli Tedarik	Toptan	Üretim	İthalat	Toplam
0	5.211	9.012	10.404	1.459	218	0	0	57	3.926	20.817	0	24.800
1	3.849	8.720	10.374	1.378	148	0	0	57	3.993	19.000	0	23.050
2	3.385	8.358	10.299	1.511	148	0	0	59	4.062	18.276	0	22.397
3	3.227	8.132	10.280	1.605	148	0	0	62	4.101	17.906	0	22.069
4	2.944	8.071	10.357	1.644	117	0	0	69	4.224	17.579	0	21.872
5	2.267	8.002	10.370	1.587	148	0	0	150	4.251	16.785	0	21.186
6	1.562	8.938	10.958	1.308	148	0	0	817	4.152	16.810	0	21.779
7	2.114	10.015	12.376	1.290	148	0	0	2.221	4.082	18.354	0	24.657
8	2.403	11.701	14.722	482	108	0	0	4.018	3.932	19.864	20	27.835
9	3.073	12.667	14.943	472	108	0	0	5.602	3.317	20.832	0	29.750
10	3.437	12.900	15.918	478	98	0	0	6.621	3.148	21.445	0	31.214
11	4.077	13.047	16.528	477	98	0	0	7.129	3.039	22.356	0	32.524
12	3.877	12.862	15.690	483	98	0	0	6.499	3.180	21.713	0	31.392
13	3.554	13.006	15.676	472	96	0	0	6.250	3.271	21.647	0	31.167
14	3.987	12.935	16.335	475	94	0	0	6.382	3.284	22.244	65	31.975
15	3.882	12.813	15.698	479	94	0	0	5.385	3.624	22.046	0	31.056
16	4.102	12.608	14.882	1.359	98	0	0	3.975	3.912	22.998	95	30.981
17	3.698	13.192	14.194	1.364	128	0	0	2.443	3.804	23.866	0	30.113
18	4.027	12.992	13.156	1.297	148	0	0	1.066	3.765	24.591	0	29.422
19	4.266	13.070	12.213	1.294	148	0	0	229	3.801	24.900	0	28.930
20	5.286	13.334	12.024	1.299	148	0	0	64	3.852	26.133	0	30.049
21	5.415	12.771	12.024	1.300	148	0	0	53	3.836	25.748	0	29.637
22	7.471	9.843	11.708	1.466	148	0	0	60	3.792	24.741	0	28.594
23	6.732	9.302	11.500	1.527	148	0	0	58	3.857	23.251	0	27.166
Toplam	93.846	268.291	312.628	26.508	3.131	0	0	59.324	90.207	513.903	180	663.614

*Değerlerin birimi MWh 'tır

İkili Anlaşmalar Aylık Toplam Gösterimi

Türkiye Elektrik Piyasası Günlük Raporu 20.05.2026

İ.A. Net Alış

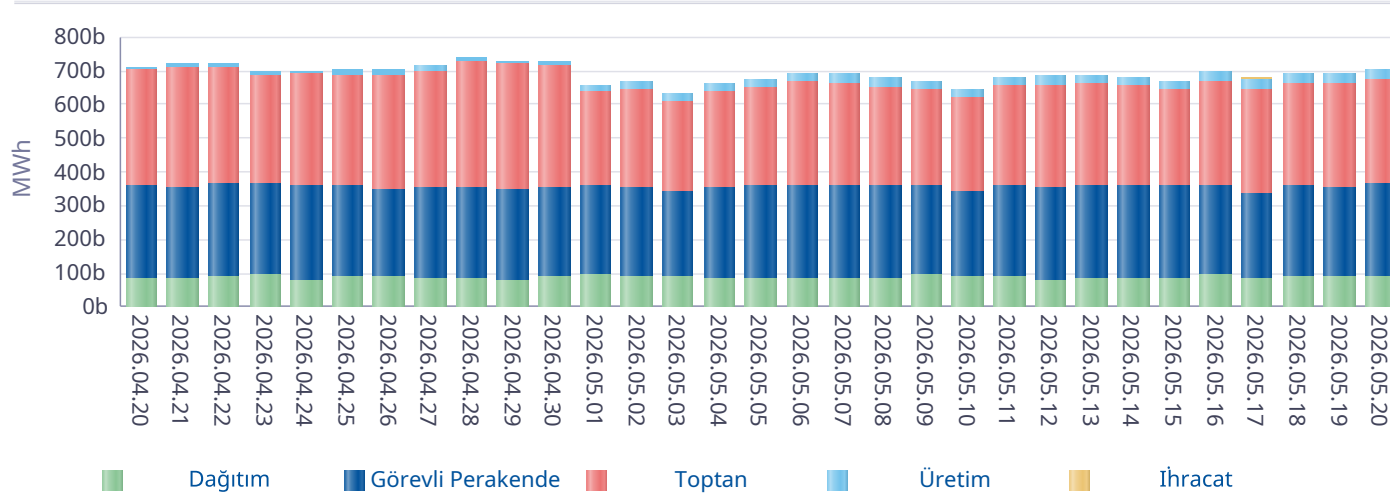

İ.A. Net Satış

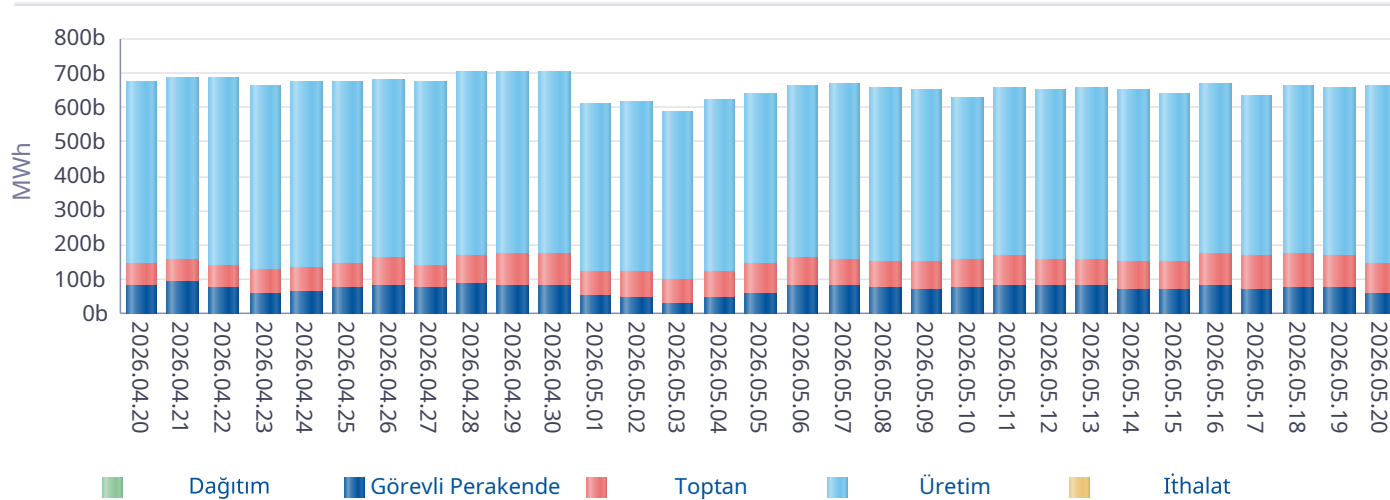

Gün	Özel İ.A.	EÜAŞ Satış	Kamu Diğer
2026-04-21	980.369	352.521	88.920
2026-04-22	985.269	360.256	89.160
2026-04-23	988.696	357.903	89.160
2026-04-24	1.010.073	352.406	89.160
2026-04-25	1.001.318	354.062	89.160
2026-04-26	988.801	346.739	89.160
2026-04-27	1.023.582	354.824	89.160
2026-04-28	1.136.766	353.708	89.160
2026-04-29	1.030.298	347.835	89.160
2026-04-30	1.106.878	351.861	89.160
2026-05-01	807.211	363.492	86.230
2026-05-02	853.690	354.579	86.230
2026-05-03	834.184	342.065	86.230
2026-05-04	830.908	352.860	86.230
2026-05-05	861.177	357.324	86.230
2026-05-06	981.300	361.275	88.992
2026-05-07	1.033.102	363.095	88.992
2026-05-08	1.101.049	363.337	88.992
2026-05-09	1.024.728	363.504	88.992
2026-05-10	974.256	343.490	86.066
2026-05-11	1.000.001	362.209	84.965
2026-05-12	1.014.822	355.594	84.125
2026-05-13	1.011.501	360.000	84.125
2026-05-14	1.103.127	358.483	86.282
2026-05-15	1.107.586	359.229	86.282
2026-05-16	1.217.902	362.496	86.282
2026-05-17	1.046.100	339.944	86.095
2026-05-18	1.122.396	364.001	86.095
2026-05-19	1.136.299	359.726	86.095
2026-05-20	1.181.980	371.908	84.089
Toplam	30.495.368	10.690.727	2.618.978

*İA net değerleri organizasyon bazında İA alış ve satış değerlerinin farkını ifade eder.

*İA Özel: Özel şirketler arasında (her iki tarafı özel) yapılan ikili anlaşma miktarlarının toplamını,

*Kamu Diğer: EÜAŞ İA alış miktarını ifade eder.

Piyasa Ticaret Hacmi

Türkiye Elektrik Piyasası Günlük Raporu 20.05.2026

	Saat	Tutar
Günlük Minimum Toplam Ciro Tutarı	6	5.825.549
Günlük Maksimum Toplam Ciro Tutarı	20	148.844.101

* Değerlerin birimi TL'dir

	Tarih	Saat	Tutar
Aylık Minimum Toplam Ciro Tutarı	17.05.2026	8	160.757
Aylık Maksimum Toplam Ciro Tutarı	04.05.2026	20	165.979.762

* Değerlerin birimi TL'dir

* Tablodaki değerler içinde bulunulan ayın değerlerini kapsamaktadır.

	Tarih	Saat	Tutar
Yıllık Minimum Toplam Ciro Tutarı	15.02.2026	11	145.913
Yıllık Maksimum Toplam Ciro Tutarı	04.05.2026	20	165.979.762

* Değerlerin birimi TL'dir

* Tablodaki değerler içinde bulunulan yılın değerlerini kapsamaktadır.

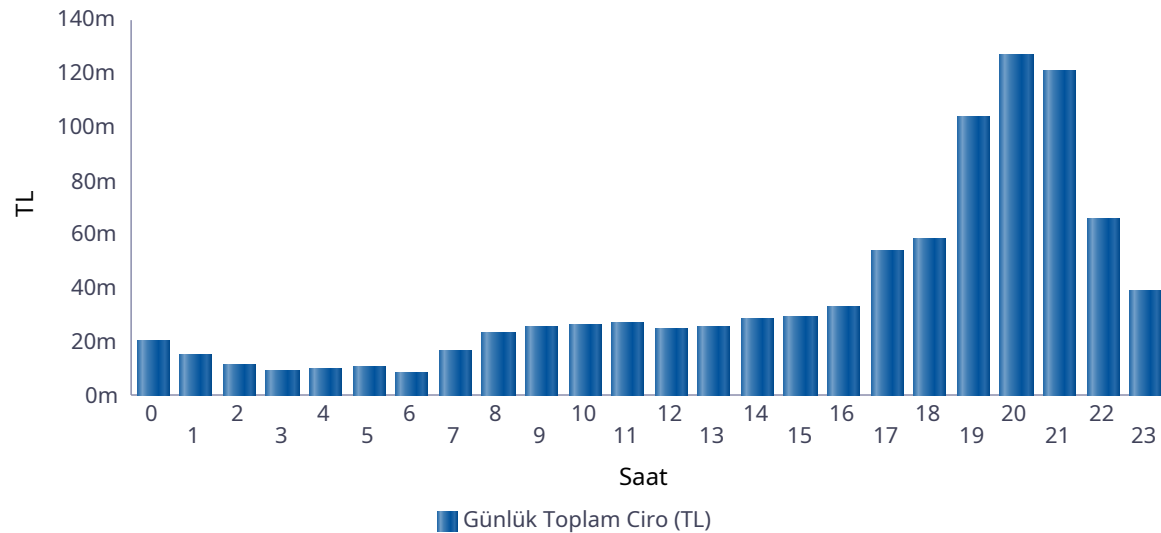

Saat	GÖP Ciro Tutarı	GİP Ciro Tutarı	YAL Tutarı	YAT Tutarı	Toplam Ciro
0	7.607.167	497.711	12.274.272	10.983	20.390.134
1	7.533.456	513.428	6.810.333	10.603	14.867.820
2	6.976.094	511.853	4.176.845	62	11.664.855
3	6.899.127	590.498	1.550.650	0	9.040.275
4	7.650.815	592.525	1.962.710	0	10.206.049
5	7.192.474	412.781	2.649.853	0	10.255.108
6	6.047.831	108.101	1.927.800	0	8.083.731
7	4.922.935	306.637	11.558.516	577	16.788.665
8	5.101.790	385.230	18.140.168	12.495	23.639.683
9	4.364.709	439.677	20.902.182	3.263	25.709.831
10	3.964.096	494.459	21.842.451	3.393	26.304.399
11	4.028.102	754.043	21.880.579	3.453	26.666.177
12	3.147.153	776.341	21.113.311	2.167	25.038.972
13	3.957.110	827.374	20.390.802	2.953	25.178.238
14	4.099.282	961.278	23.599.498	3.433	28.663.491
15	4.663.389	1.983.505	22.800.692	9.434	29.457.019
16	8.403.733	2.848.586	21.914.823	13.799	33.180.940
17	25.377.296	5.222.459	22.883.162	15.353	53.498.270
18	33.005.923	4.177.105	20.743.063	48.557	57.974.648
19	76.418.383	8.021.117	19.564.430	66.233	104.070.163
20	97.169.780	12.796.350	17.086.264	83.903	127.136.297
21	92.304.034	9.847.495	18.629.237	87.186	120.867.952
22	43.904.362	4.499.946	17.247.136	22.917	65.674.360
23	22.445.531	2.079.101	14.548.708	0	39.073.341
Toplam	487.184.570	59.647.599	366.197.487	400.761	913.430.417

* Değerlerin birimi TL'dir.

* GÖP Ciro Tutarı: Fark Fonu dahil ilgili saatteki GÖP satış tutarını ifade etmektedir.

* GİP Ciro Tutarı: İlgili saatte satış yönündeki her bir kontrat miktarı ile ilgili kontratın eşleşme fiyatının çarpımından oluşmaktadır.

* YAL Tutarı: Yerine getirilen YAL miktarı ile ilgili YAL talimatının geçerli fiyatının çarpımından oluşmaktadır.

* YAT Tutarı: Yerine getirilen YAT miktarı ile ilgili YAT talimatının geçerli fiyatının çarpımından oluşmaktadır.

Yekdem Santrallerinin KGÜP Miktarları

Türkiye Elektrik Piyasası Günlük Raporu 20.05.2026

Son 30 Gün YEK KGÜP

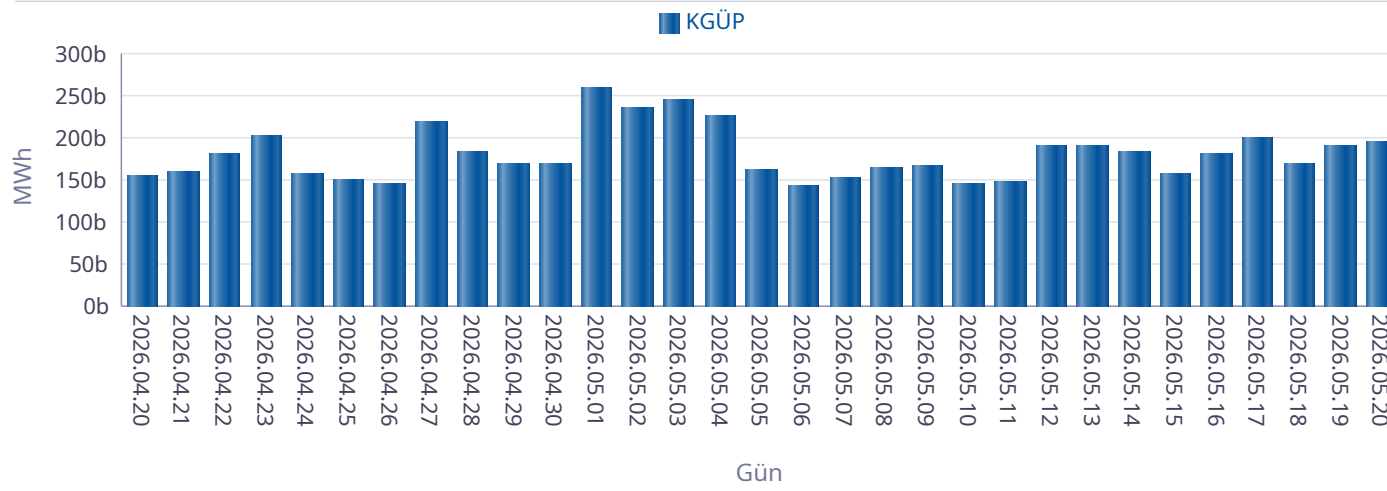

Kaynak Bazında YEK KGÜP

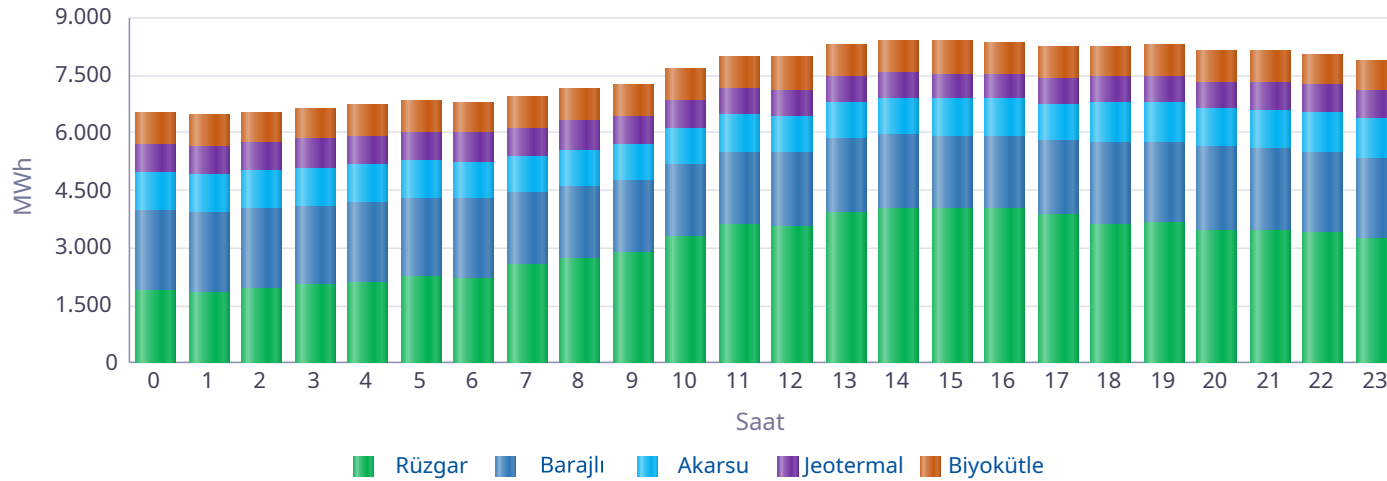

Saat	Rüzgar	Jeotermal	Biyokütle	Akarsu	Barajlı	Toplam
0	1.904	740	806	995	2.070	6.516
1	1.858	746	806	990	2.060	6.460
2	1.954	753	807	982	2.066	6.561
3	2.029	758	804	986	2.065	6.642
4	2.118	764	809	975	2.065	6.731
5	2.228	766	808	969	2.066	6.837
6	2.213	768	808	962	2.069	6.820
7	2.546	759	816	960	1.880	6.960
8	2.731	748	832	949	1.881	7.142
9	2.861	737	845	948	1.881	7.272
10	3.283	725	846	959	1.886	7.699
11	3.598	710	848	959	1.907	8.022
12	3.576	701	851	941	1.912	7.981
13	3.910	693	861	950	1.919	8.332
14	4.026	683	848	955	1.913	8.425
15	4.031	675	852	947	1.899	8.404
16	4.003	671	837	979	1.896	8.385
17	3.886	676	828	985	1.891	8.266
18	3.610	682	813	1.025	2.137	8.267
19	3.639	695	817	1.007	2.134	8.292
20	3.472	709	813	1.005	2.153	8.151
21	3.438	722	809	1.014	2.152	8.135
22	3.370	733	806	1.013	2.136	8.058
23	3.214	740	803	1.006	2.136	7.898
Toplam	73.498	17.356	19.771	23.458	48.173	182.256

* Değerlerin birimi MWh'dir.

Kaynak Bazında KGÜP Miktarları

Türkiye Elektrik Piyasası Günlük Raporu 20.05.2026

Doğal Gaz KGÜP

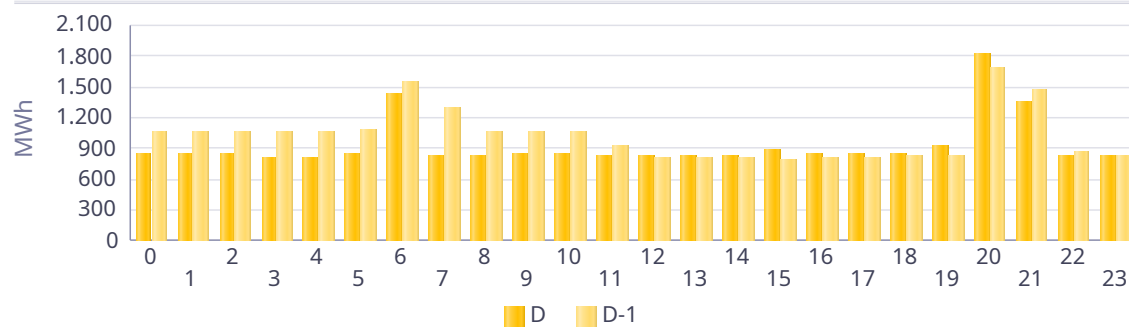

İthal Kömür KGÜP

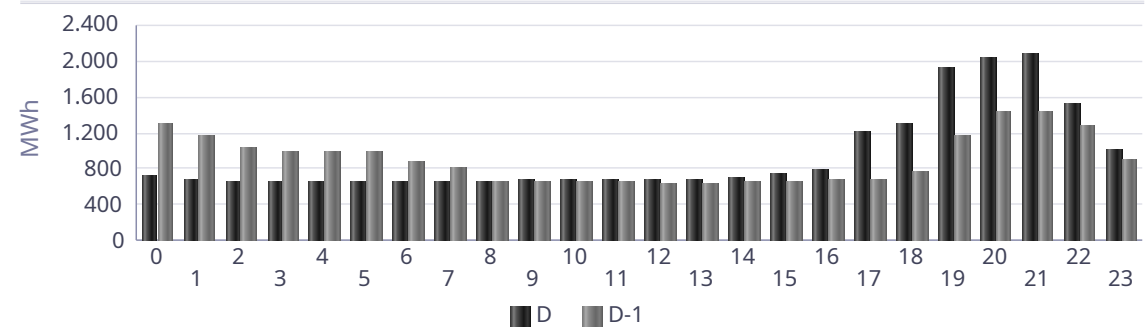

Baraj KGÜP

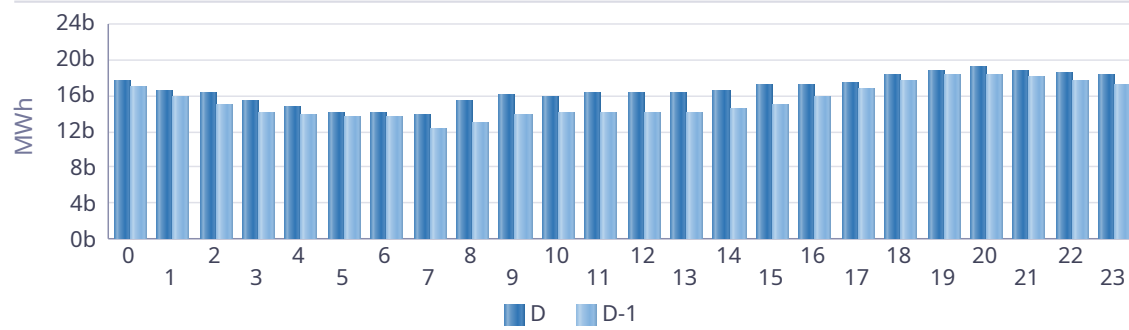

Rüzgar KGÜP

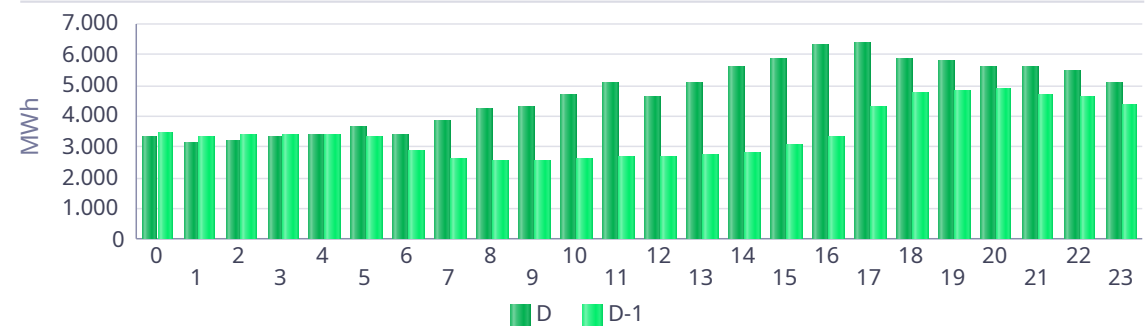

Akarsu KGÜP

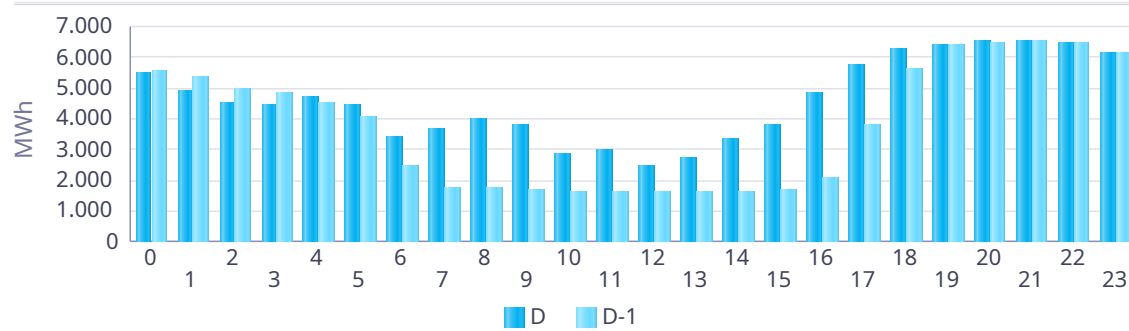

Taş Kömürü - Linyit KGÜP

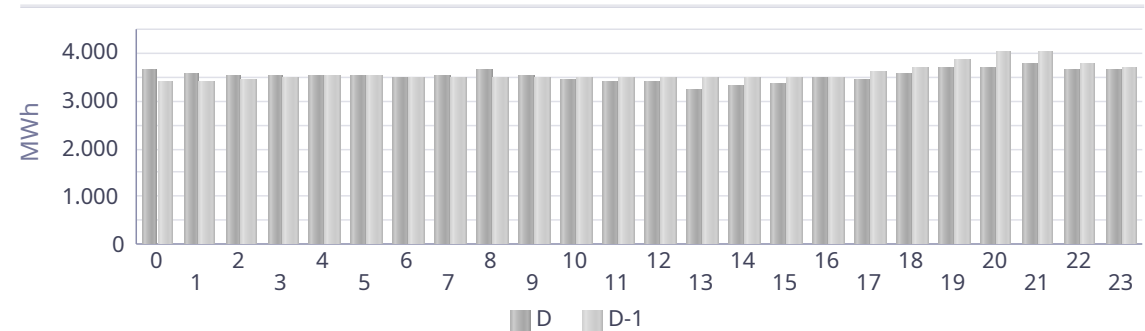

Kaynak Bazında Kümülatif KGÜP Miktarları

Türkiye Elektrik Piyasası Günlük Raporu 20.05.2026

Son 30 Gün Kaynak Tipine Göre KGÜP

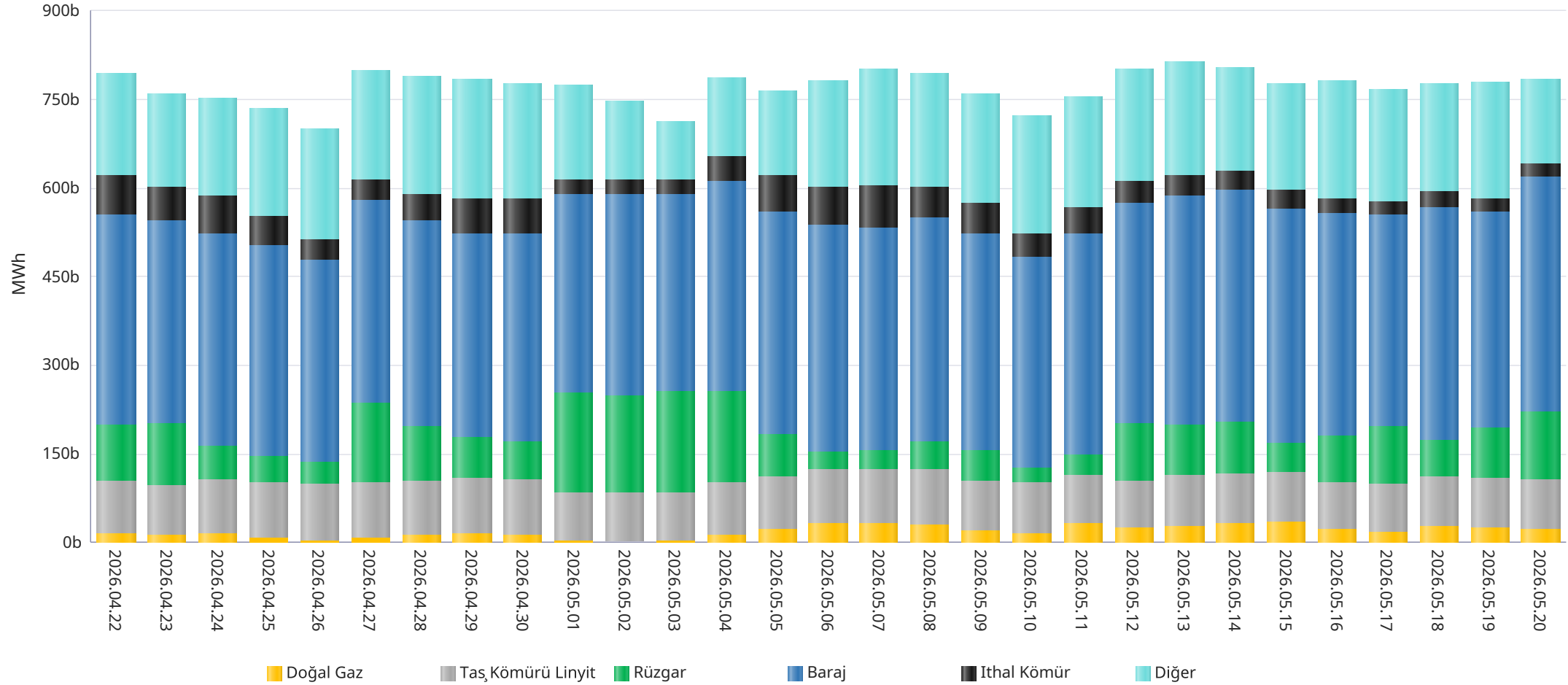

* Diğer sütünü içindeki kaynak tipleri şu şekildedir: Asfaltit, Biogaz, Biokütle, Biokütleden Elde Edilen Gaz(LFG-Çöp Gazı), Fuel Oil, Güneş, Jeotermal, LPG, Motorin, Nafta, Prolitik Oil & Prolitik Gaz, Proses Atık Isısı.

Kaynak Bazında Kümülatif KGÜP Miktarları - Son 30 Günlük

Türkiye Elektrik Piyasası Günlük Raporu 20.05.2026

Doğal Gaz KGÜP

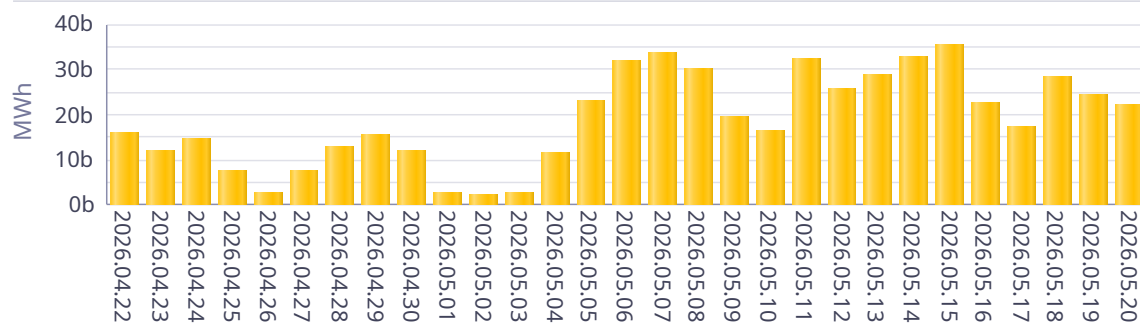

İthal Kömür KGÜP

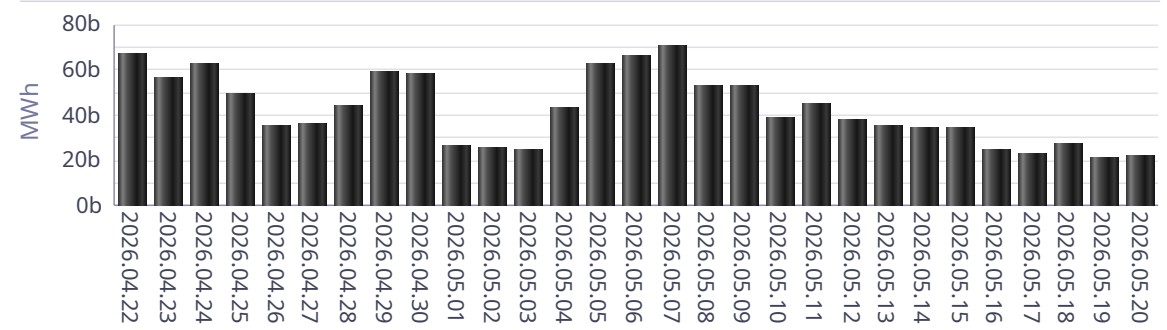

Baraj KGÜP

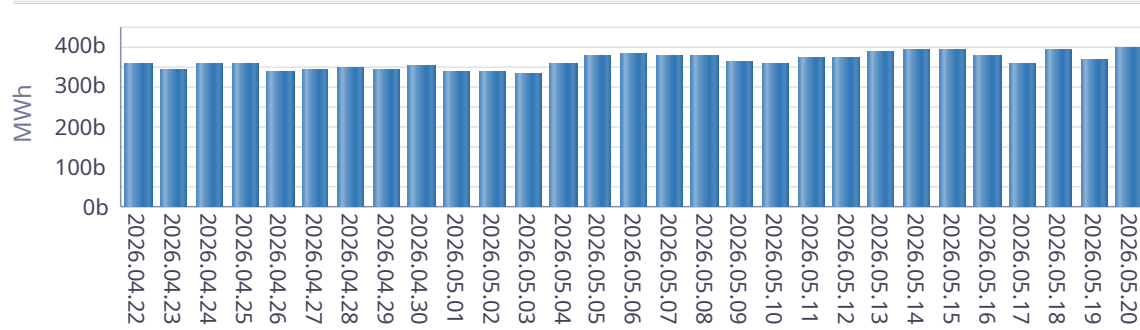

Rüzgar KGÜP

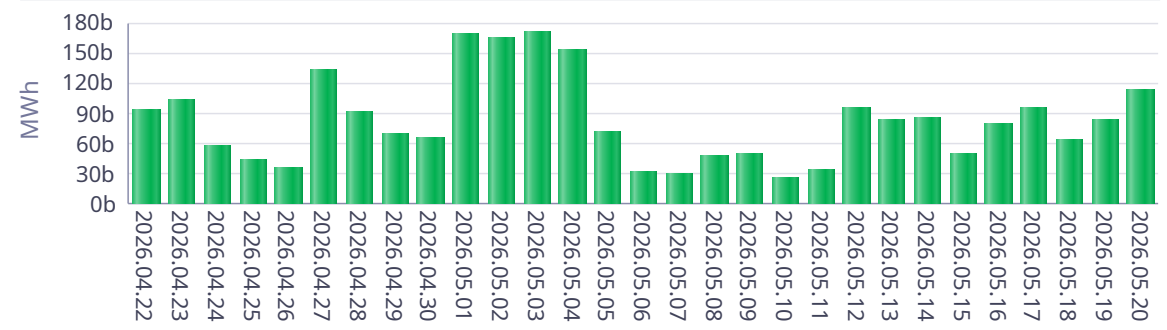

Akarsu KGÜP

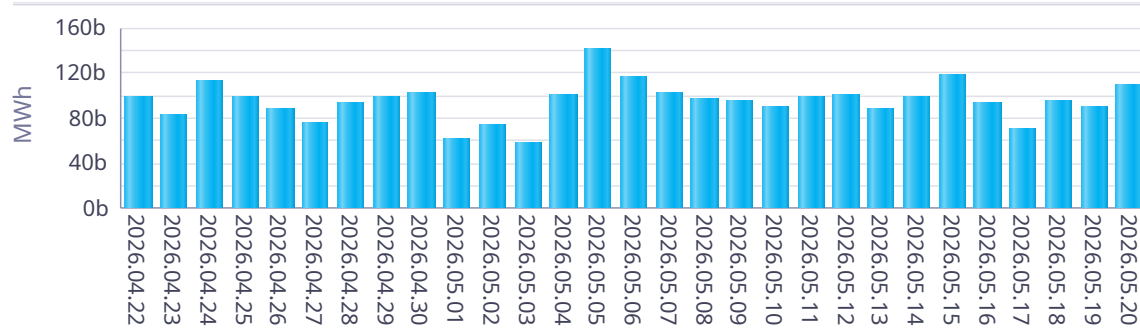

Taş Kömürü - Linyit KGÜP

