

EPIAŞ

ELEKTRİK PİYASASI GÜNLÜK RAPORU

Günlük Özet

Türkiye Elektrik Piyasası Günlük Raporu 21.05.2026

Gün Öncesi Piyasası

	21.05.2026	20.05.2026
PTF Arit. Ortalaması (TL/MWh)	1.262,25	782,91
Arit. Ortalama Eşleşme Miktarı (MWh)	21.263,03	20.829,41
Arit. Ortalama Fiyattan Bağımsız Satış Miktarı (MWh)	13.555,60	14.275,23
Arit. Ortalama Fiyattan Bağımsız Alış Miktarı (MWh)	19.971,82	19.394,87
Arit. Ortalama İkili Anlaşma Miktarı (MWh)	65.686,59	68.249,02
Göp Toplam Eşleşme Miktarı (MWh)	510.312,80	499.905,90

Gün İçi Piyasası

	21.05.2026	20.05.2026
Ağırlıklı Ortalama Fiyat (TL/MWh)	1.816,77	1.256,25
Toplam Eşleşme Miktarı (MWh)	42.424,00	47.480,50
Minimum Eşleşme Fiyatı (TL/MWh)	0,00	0,00
Maksimum Eşleşme Fiyatı (TL/MWh)	4.494,70	4.580,00

Dengeleme Güç Piyasası

	21.05.2026	20.05.2026
SMF Arit. Ortalaması (TL/MWh)	835,30	1.936,17
Toplam YAL Miktarı (MWh)	90.180,48	83.238,48
Toplam YAT Miktarı (MWh)	113.692,83	78.124,72
0 Kodlu Toplam Talimat Miktarı (MWh)	113.718,67	78.358,07
1 Kodlu Toplam Talimat Miktarı (MWh)	90.154,65	83.005,13
Yerine Getirilen Toplam DGP Talimat Miktarı (MWh)	201.060,76	158.787,80

İşlem Hacmi

	21.05.2026	20.05.2026
Toplam GÖP İşlem Hacmi (TL)	806.878.172,40	487.184.570,42
Toplam GİP İşlem Hacmi (TL)	77.074.471,43	59.647.598,97
Toplam YAL İşlem Hacmi (TL)	392.506.281,86	366.197.486,73
Toplam YAT İşlem Hacmi (TL)	1.635.609,54	400.761,08

* GÖP: Gün Öncesi Piyasası, GİP: Gün İçi Piyasası, DGP: Dengeleme Güç Piyasasını ifade etmektedir.

* Açıklamalar ve kısaltmalar ilgili sayfaların altında yer almaktadır.

Üretim - Tüketim

Türkiye Elektrik Piyasası Günlük Raporu 21.05.2026

Saat	Üretim	İthalat	İhracat	Tüketim
0	34.143	156	439	36.016
1	31.456	164	473	34.061
2	31.261	176	425	33.308
3	30.553	174	424	32.496
4	30.635	171	424	32.225
5	30.546	166	415	31.933
6	28.194	177	444	31.745
7	29.770	210	448	34.907
8	35.769	147	409	41.424
9	39.498	89	311	44.131
10	40.611	135	290	44.954
11	43.269	159	332	45.141
12	41.678	235	439	43.246
13	44.257	327	459	44.286
14	45.282	339	557	44.729
15	46.257	287	515	43.581
16	45.652	206	404	43.032
17	45.235	96	425	42.525
18	43.417	73	411	40.961
19	41.034	155	425	41.470
20	40.967	155	442	42.908
21	40.020	173	445	42.168
22	38.526	258	529	40.178
23	36.260	288	593	38.304
TOPLAM (MWh)	914.291	4.515	10.479	949.729

	Tüketim Miktarı	Saat
Maksimum Tüketim	45.141	11
Minimum Tüketim	31.745	6

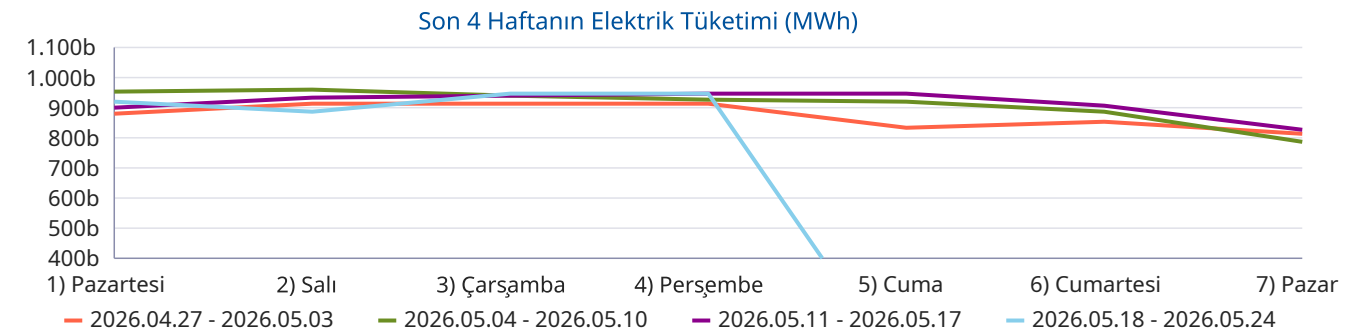
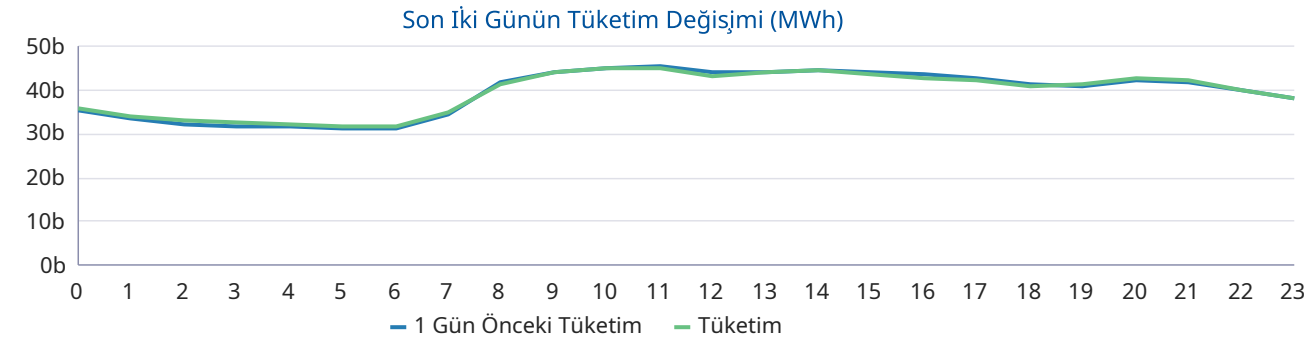
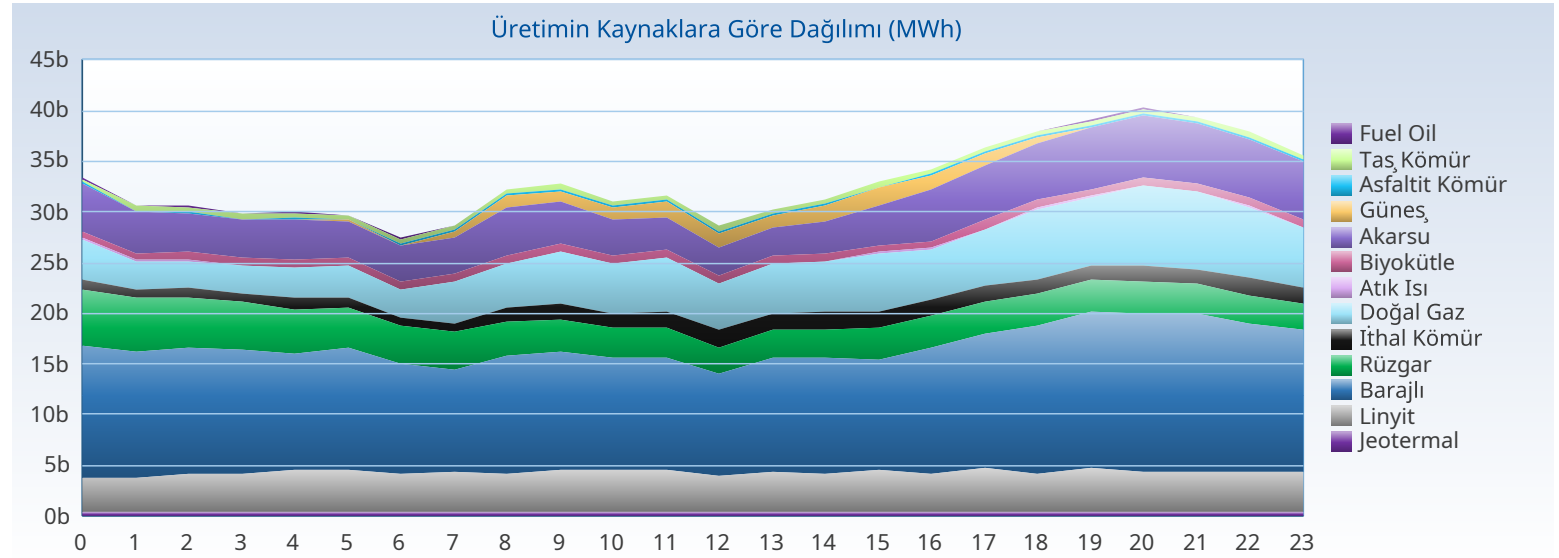

Üretim - Kurulu Güç

Türkiye Elektrik Piyasası Günlük Raporu 21.05.2026

Yakıt Tipi	1 Gün Önceki Üretim	Üretim	Fark
Barajlı	323.713	299.841	-23.872
Güneş	108.222	120.614	12.392
Doğal Gaz	106.930	117.626	10.696
Akarsu	101.640	105.571	3.931
Linyit	88.675	93.521	4.846
Rüzgar	104.358	83.946	-20.412
İthal Kömür	24.612	31.710	7.098
Jeotermal	27.031	26.481	-549
Diğer	33.018	34.980	1.963
Toplam (MWh)	918.198	914.291	-3.907

Kuruluş Türü	1 Gün Önceki Üretim	Üretim
SÜ Santralleri	565.309	577.750
EÜAŞ Santralleri	222.679	197.811
Lisanssız Santraller	98.289	106.128
İHD Santralleri	31.724	32.405
YİD Santralleri	197	196
Toplam (MWh)	918.198	914.291

Kuruluş Türü	Kurulu Güç
SÜ Santralleri	76.421
Lisanssız Santraller	24.926
EÜAŞ Santralleri	20.830
İHD Santralleri	3.278
YİD Santralleri	16
Toplam (MW)	125.471

Yakıt Tipi	Kurulu Güç
Güneş	26.830
Doğal Gaz	24.748
Barajlı	23.868
Rüzgar	15.105
İthal Kömür	10.462
Linyit	10.229
Akarsu	8.439
Diğer	5.789
Toplam (MW)	125.471

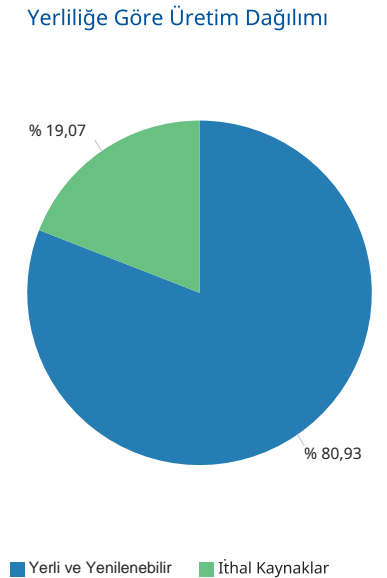
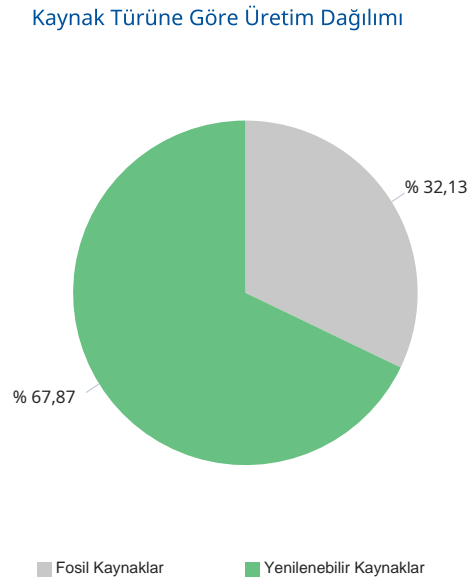
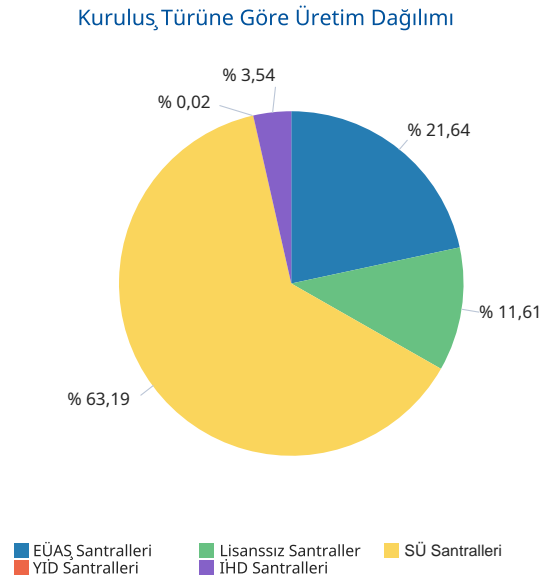
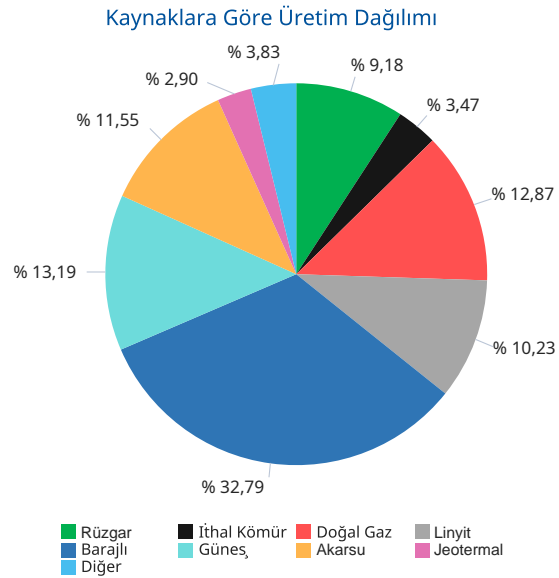

Gerçekleşen üretim ve tüketim değerleri TEİAŞ'ın Yük Tevzi Bilgi Sistemi'nden temin edilmektedir. Değerler güncellenebildiğinden YTBS ekranları ile farklılık gösterebilir.

Gün Öncesi Piyasası

Türkiye Elektrik Piyasası Günlük Raporu 21.05.2026

Saat	PTF	SMF	Sistem Yönü
0	324,99	0,00	↓Enerji Fazlası
1	290,01	0,00	↓Enerji Fazlası
2	250,00	0,00	↓Enerji Fazlası
3	229,00	0,00	↓Enerji Fazlası
4	300,01	0,00	↓Enerji Fazlası
5	259,95	0,00	↓Enerji Fazlası
6	200,00	0,00	↓Enerji Fazlası
7	300,00	0,00	↓Enerji Fazlası
8	399,99	1,23	↓Enerji Fazlası
9	305,00	510,00	↑ Enerji Açığı
10	230,00	2,00	↓Enerji Fazlası
11	207,01	0,00	↓Enerji Fazlası
12	170,01	0,00	↓Enerji Fazlası
13	174,99	0,00	↓Enerji Fazlası
14	220,00	0,00	↓Enerji Fazlası
15	300,00	0,00	↓Enerji Fazlası
16	500,01	0,00	↓Enerji Fazlası
17	2.900,00	60,00	↓Enerji Fazlası
18	3.900,00	500,00	↓Enerji Fazlası
19	4.000,01	1.297,00	↓Enerji Fazlası
20	4.300,01	4.450,00	↑ Enerji Açığı
21	4.233,00	4.450,00	↑ Enerji Açığı
22	3.600,00	4.450,00	↑ Enerji Açığı
23	2.700,00	4.327,00	↑ Enerji Açığı
Ort	1.262,25	835,30	

	PTF Arit. Ort.	PTF Ağır. Ort.	SMF Arit. Ort.	SMF Ağır. Ort.
Tüm Gün (0-23)	1.262,25	1.580,70	835,30	910,31
Gündüz (06-16)	273,36	274,63	46,66	
Puant (17-21)	3.866,60	3.878,31	2.151,40	
Gece (22-05)	994,24	1.185,43	1.097,12	

*Değerlerin birimi TL/MWh 'tır

	Saat	Fiyat
PTF Maks Fiyat	20	4.300,01
PTF Min Fiyat	12	170,01
SMF Maks Fiyat	20-21-22	4.450,00
SMF Min Fiyat	0-1-2-3-4-5-6-7-11-12-13-14-15-16	0,00

*Değerlerin birimi TL/MWh 'tır

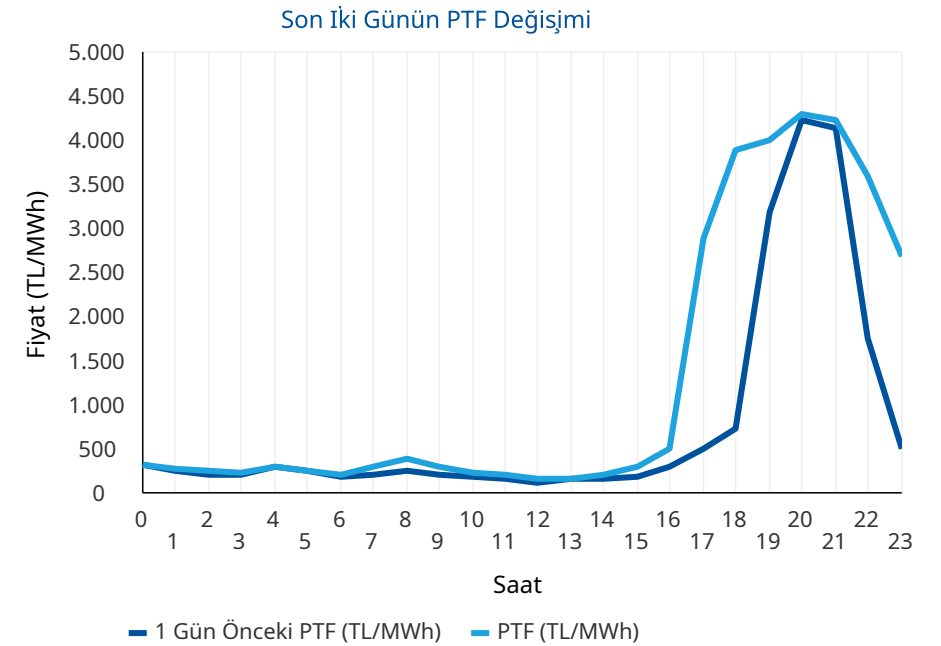
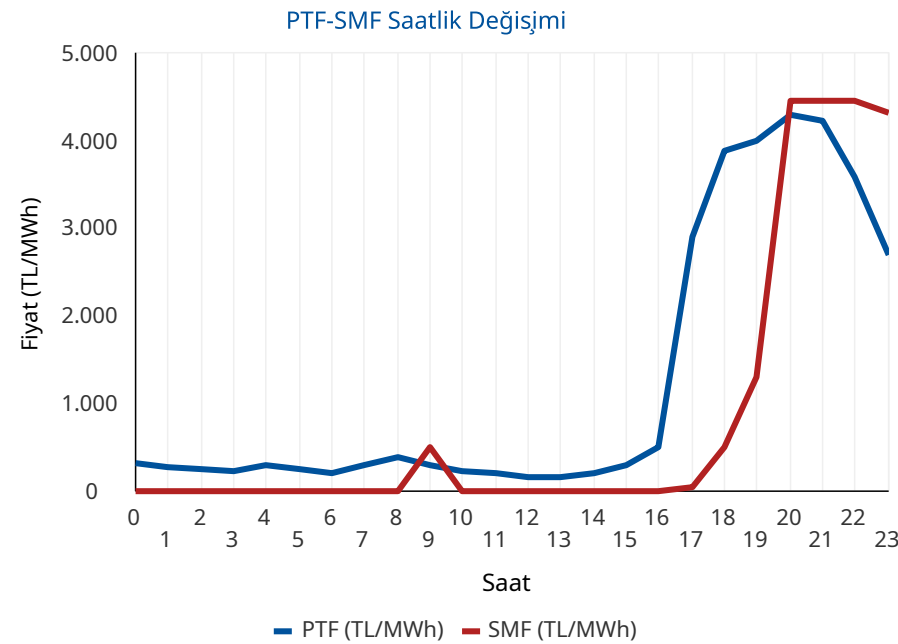

* PTF: Piyasa Takas Fiyatının kısaltmasıdır. SMF: Sistem Marjinal Fiyatının kısaltmasıdır. Raporda geçen fiyatların birimi TL/MWh, miktarların birimi MWh'tir.

Gün Öncesi Piyasası

Türkiye Elektrik Piyasası Günlük Raporu 21.05.2026

Aylık PTF Ortalamaları

	2023	2024	2025	2026
01 - Ocak	3.431,49	1.942,90	2.508,80	2.894,92
02 - Şubat	2.802,71	1.957,68	2.478,28	2.078,20
03 - Mart	2.126,22	2.190,11	2.183,83	1.620,32
04 - Nisan	1.770,82	1.764,04	2.452,67	921,06
05 - Mayıs	1.907,28	2.047,32	2.458,15	730,11
06 - Haziran	1.623,92	2.095,23	2.202,23	
07 - Temmuz	1.977,40	2.588,83	2.965,16	
08 - Ağustos	2.251,01	2.574,15	2.939,24	
09 - Eylül	2.006,84	2.395,78	2.729,02	
10 - Ekim	2.249,84	2.335,71	2.739,50	
11 - Kasım	2.066,91	2.463,14	2.784,10	
12 - Aralık	2.075,00	2.446,22	2.973,04	
Ortalama	2.190,79	2.233,42	2.617,83	1.648,92

Dönemlik PTF Ortalamaları

	2023	2024	2025	2026
1. Çeyrek	2.786,28	2.031,83	2.387,37	2.201,80
2. Çeyrek	1.768,88	1.969,72	2.371,97	840,27
3. Çeyrek	2.079,19	2.520,93	2.879,42	
4. Çeyrek	2.131,27	2.414,50	2.832,74	
Birinci 6 Ay	2.274,76	2.000,77	2.379,63	1.703,21
İkinci 6 Ay	2.105,23	2.467,72	2.856,08	

Son 30 Günün PTF-SMF Değişimi

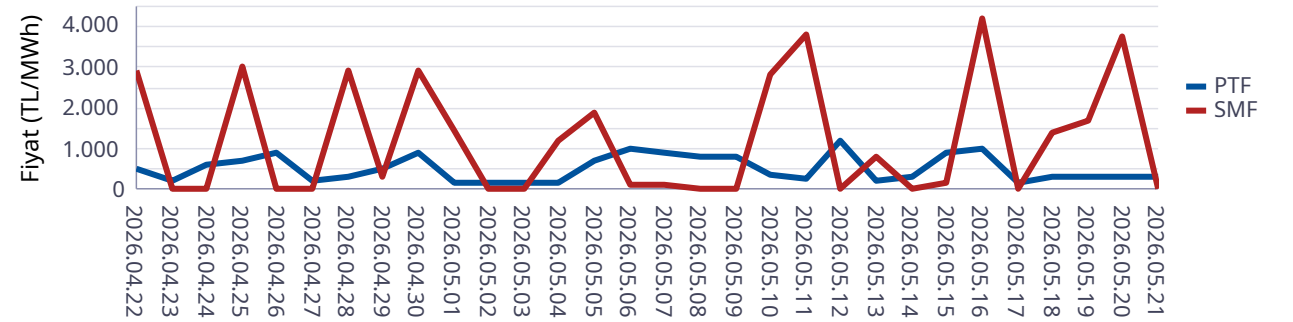

Son 12 Ayın PTF-SMF Değişimi

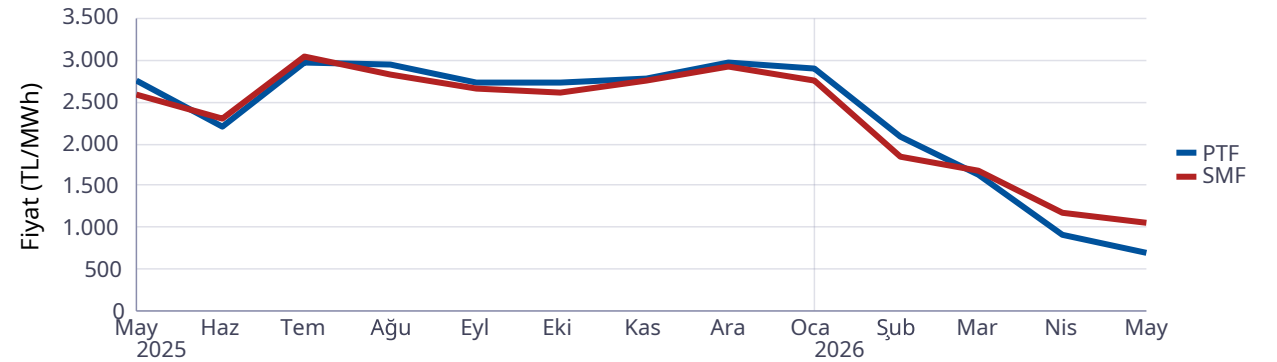

Gün Öncesi Piyasası

Türkiye Elektrik Piyasası Günlük Raporu 21.05.2026

Saat	Fiyattan Bağımsız Satış Miktarı	Eşleşme Miktarı	Fiyattan Bağımsız Alış Miktarı
0	12.727	18.189	17.014
1	12.660	18.516	17.013
2	12.643	18.322	16.771
3	12.586	18.135	16.503
4	12.338	17.765	16.370
5	12.140	17.936	16.432
6	12.344	17.553	15.898
7	12.593	17.370	15.869
8	13.586	17.809	16.679
9	14.505	18.489	17.173
10	15.397	18.744	16.994
11	16.080	19.309	17.395
12	16.791	18.647	16.135
13	16.795	19.013	16.809
14	16.402	19.710	17.778
15	15.504	19.163	17.656
16	14.943	20.647	19.566
17	13.616	27.682	27.008
18	12.932	28.745	28.163
19	11.754	29.456	28.970
20	11.721	29.830	29.413
21	11.642	29.021	28.539
22	11.741	25.466	24.979
23	11.895	24.796	24.197
Ort	13.556	21.263	19.972

*Değerlerin birimi MWh 'tır

* Fiyattan Bağımsız Satış Miktarı: 0 TL/MWh'deki satış teklif miktarlarının toplamıdır.

* Fiyattan Bağımsız Alış Miktarı: GÖP maksimum fiyatındaki alış teklif miktarlarının toplamıdır.

Fiyattan Bağımsız Tekliflerin Piyasaya Etkisi

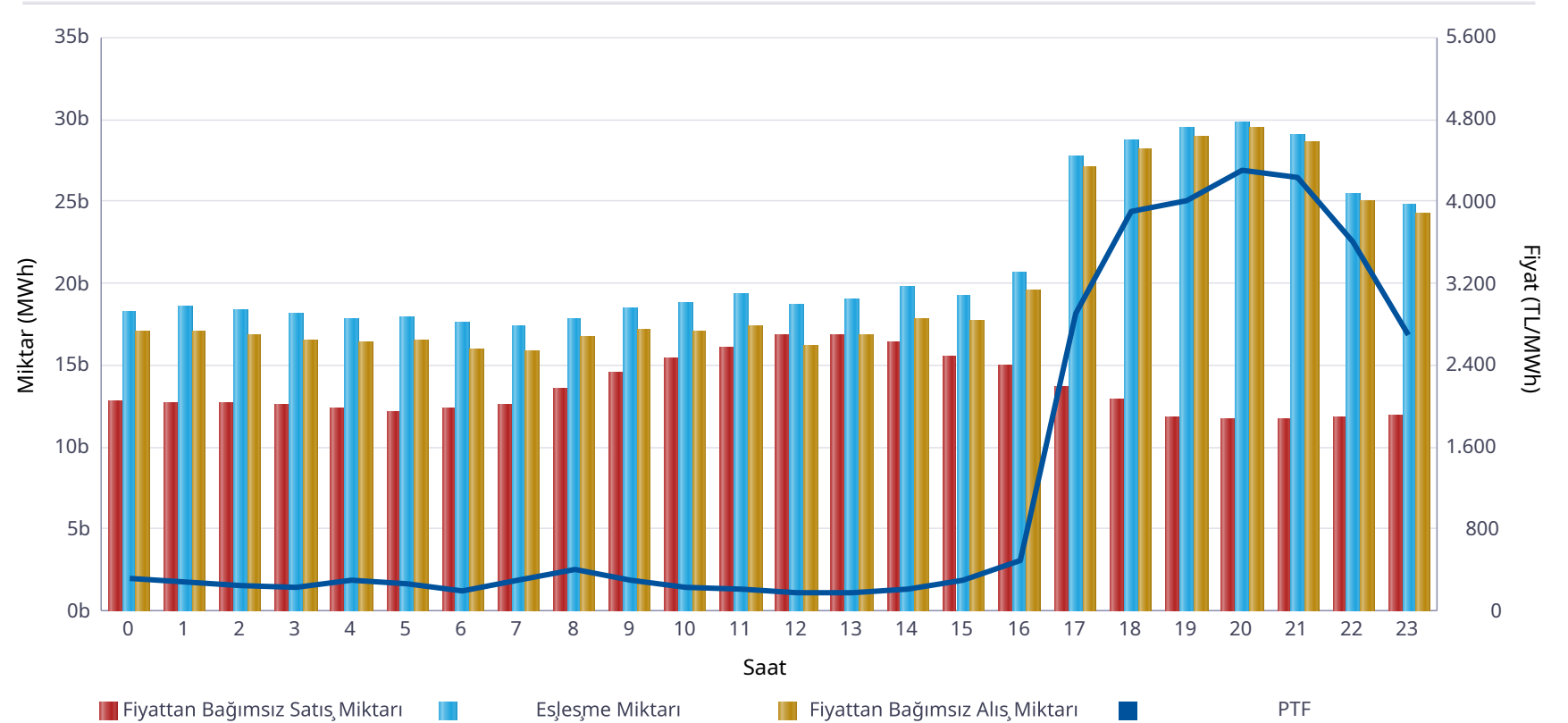

	Miktar
Tüm Gün (00-23)	21.263
Gece (22-05)	19.891
Gündüz (06-16)	18.768
Puant (17-21)	28.947

*Değerlerin birimi MWh 'tır

	Miktar	Tarih	Saat
Günlük Minimum Eşleşme Miktarı	17.370	21.05.2026	7
Günlük Maximum Eşleşme Miktarı	29.830	21.05.2026	20

*Değerlerin birimi MWh 'tır

Gün Öncesi Piyasası

Son 30 Günün Eşleşme Miktarı Değişimi

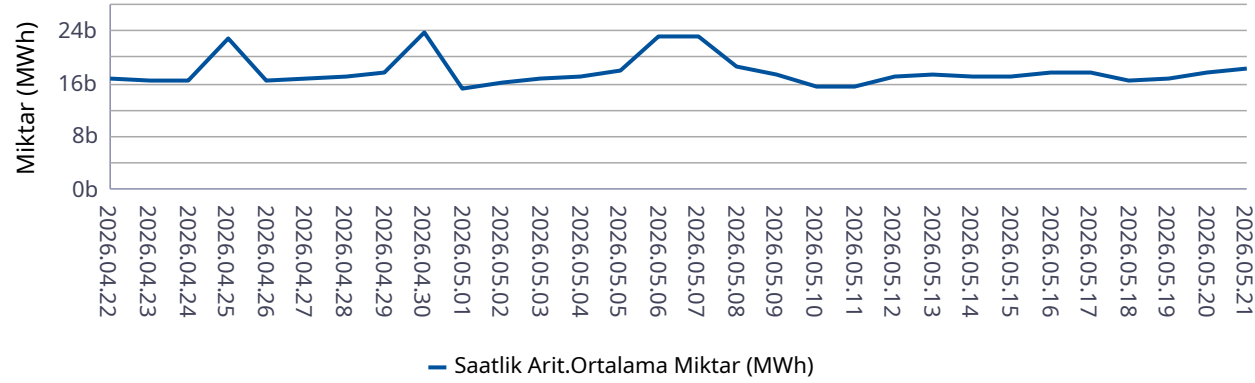

Son 12 Ayın Eşleşme Miktarı Değişimi

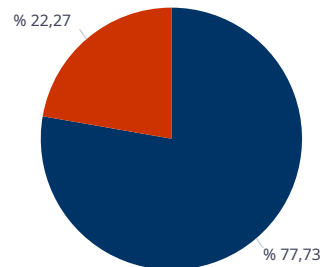
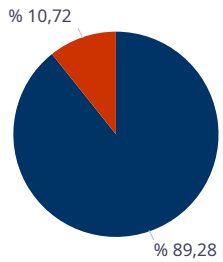
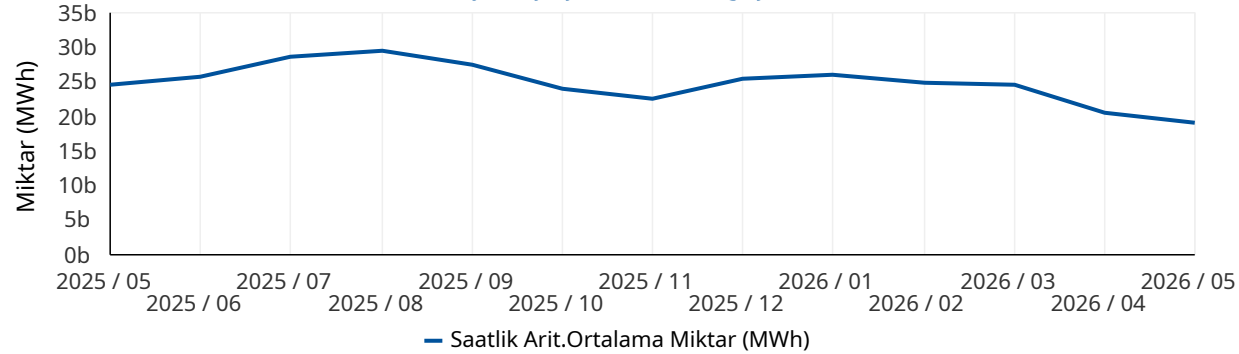

■ Eşleşen Saatlik Miktar ■ Eşleşen Blok Miktar

■ Eşleşen Blok Satış Miktarı ■ Eşleşen Blok Alış Miktarı

* Değerlerin birimi MWh'tır.

* Değerlerin birimi MWh'tır.

Türkiye Elektrik Piyasası Günlük Raporu 21.05.2026

	Eşleşme Miktarı	Gün	Saat
Aylık Minimum	11.985	10.05.2026	9
Aylık Maksimum	30.611	06.05.2026	20

* Değerlerin birimi MWh'tır.

* Tablodaki değerler içinde bulunulan ayın değerlerini kapsamaktadır.

	Eşleşme Miktarı	Gün	Saat
Yıllık Minimum	11.985	10.05.2026	9
Yıllık Maksimum	32.624	12.01.2026	13

* Değerlerin birimi MWh'tır.

* Tablodaki değerler içinde bulunulan yılın değerlerini kapsamaktadır.

	Blok Eşleşme Miktarı	Saatlik Eşleşme Miktarı
Aylık	3.023.771	25.193.876
Yıllık	74.342.826	366.137.514

* Değerlerin birimi MWh'tır.

* Tablodaki değerler içinde bulunulan yılın değerlerini kapsamaktadır.

	Blok Alış Miktarı	Blok Satış Miktarı
Aylık	673.315	2.350.456
Yıllık	6.093.560	68.249.266

* Değerlerin birimi MWh'tır.

* Tablodaki değerler içinde bulunulan ayın değerlerini kapsamaktadır.

Gün İçi Piyasası

Türkiye Elektrik Piyasası Günlük Raporu 21.05.2026

Saat	Eşleşme Miktarı
0	611
1	509
2	474
3	416
4	403
5	322
6	355
7	520
8	1.068
9	1.330
10	1.689
11	2.006
12	2.384
13	2.277
14	2.256
15	2.315
16	2.743
17	2.530
18	2.940
19	2.918
20	3.644
21	3.091
22	2.876
23	2.748
Ort.	1.768

Teklif Edilen Alış Miktarı (MWh)	Teklif Edilen Satış Miktarı (MWh)
82.160	81.750

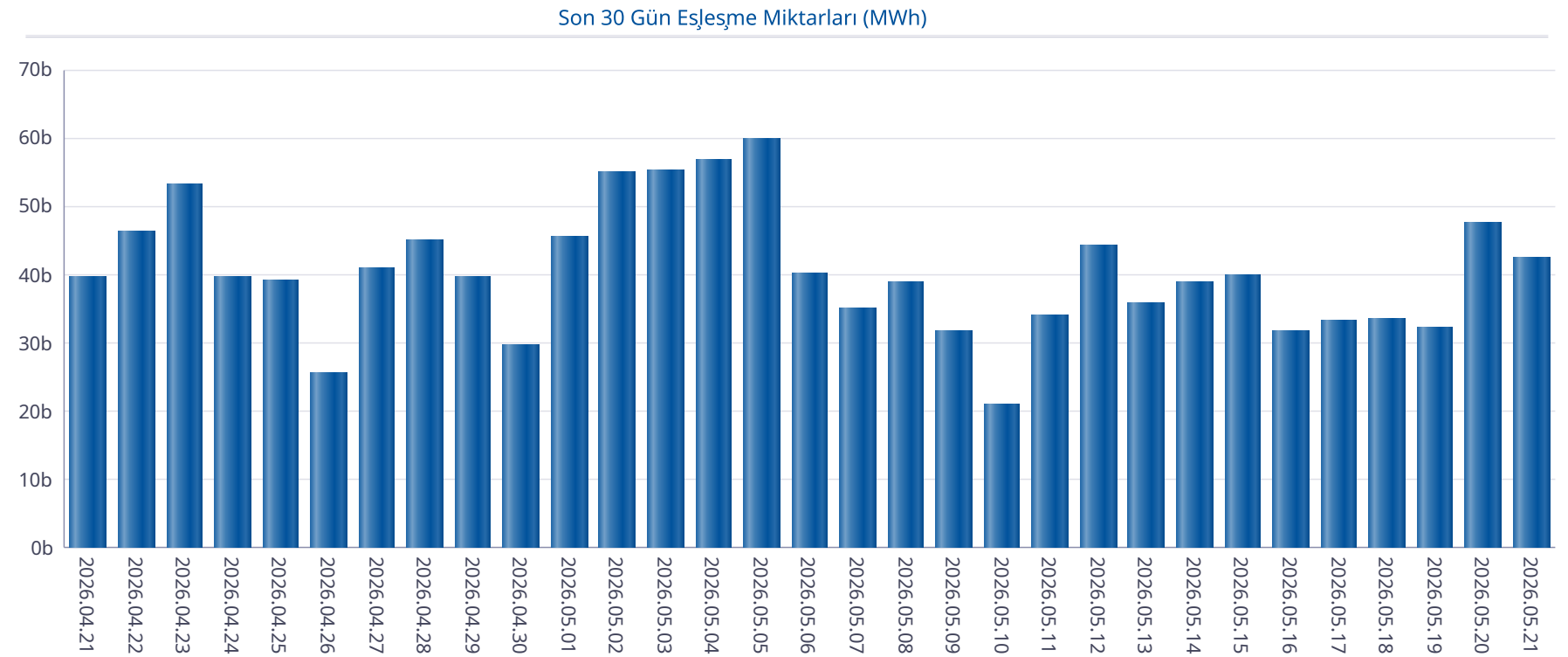

Gün İçi Piyasası

Türkiye Elektrik Piyasası Günlük Raporu 21.05.2026

Saat	PTF	SMF	Pozitif Dengesizlik Fiyatı	Negatif Dengesizlik Fiyatı	Saatlik Kontrat AOF
0	324,99	0,00	-106,00	334,74	265,21
1	290,01	0,00	-106,00	298,71	236,60
2	250,00	0,00	-106,00	257,50	179,84
3	229,00	0,00	-106,00	235,87	177,74
4	300,01	0,00	-106,00	309,01	287,47
5	259,95	0,00	-106,00	267,75	183,50
6	200,00	0,00	-106,00	206,00	97,91
7	300,00	0,00	-106,00	309,00	174,21
8	399,99	1,23	-106,00	411,99	325,61
9	305,00	510,00	295,85	540,60	301,15
10	230,00	2,00	-106,00	236,90	262,13
11	207,01	0,00	-106,00	213,22	227,78
12	170,01	0,00	-106,00	175,11	162,67
13	174,99	0,00	-106,00	180,24	209,02
14	220,00	0,00	-106,00	226,60	264,50
15	300,00	0,00	-106,00	309,00	216,56
16	500,01	0,00	-106,00	515,01	482,58
17	2.900,00	60,00	-106,00	2.987,00	2.635,23
18	3.900,00	500,00	470,00	4.017,00	3.530,83
19	4.000,01	1.297,00	1.219,18	4.120,01	3.539,83
20	4.300,01	4.450,00	4.171,01	4.717,00	4.051,32
21	4.233,00	4.450,00	4.106,01	4.717,00	4.017,86
22	3.600,00	4.450,00	3.492,00	4.717,00	3.343,15
23	2.700,00	4.327,00	2.619,00	4.586,62	2.629,43
Ort.	1.262,25	835,30	607,13	1.453,70	1.158,42

Min. Miktarlı Eşleşme	Maks. Miktarlı Eşleşme	Min. Fiyatlı Eşleşme	Maks. Fiyatlı Eşleşme
0,1 MWh - 4399,90 TL/MWh	232,0 MWh - 4298,00 TL/MWh	374,4 MWh - 0,00 TL/MWh	0,3 MWh - 4494,70 TL/MWh

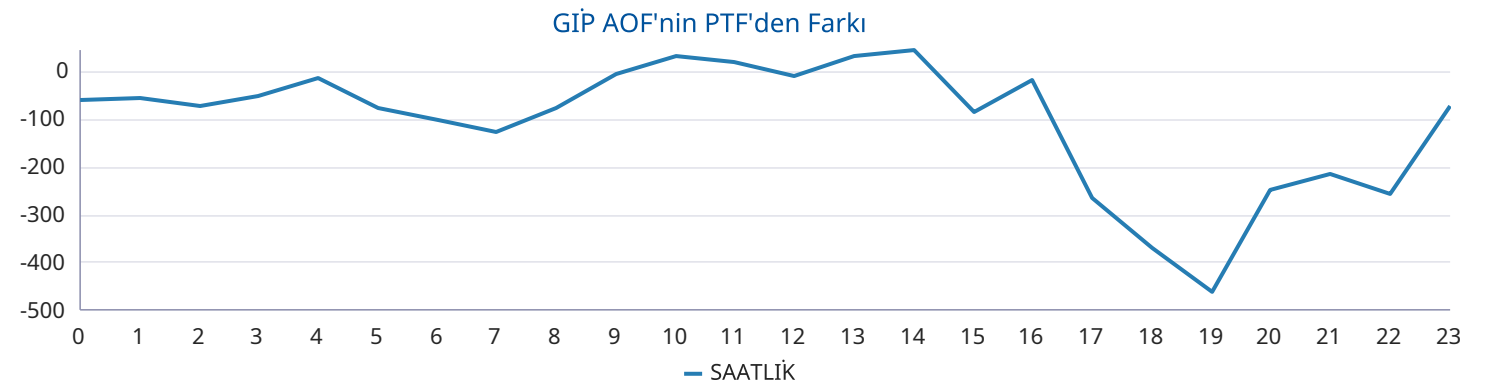
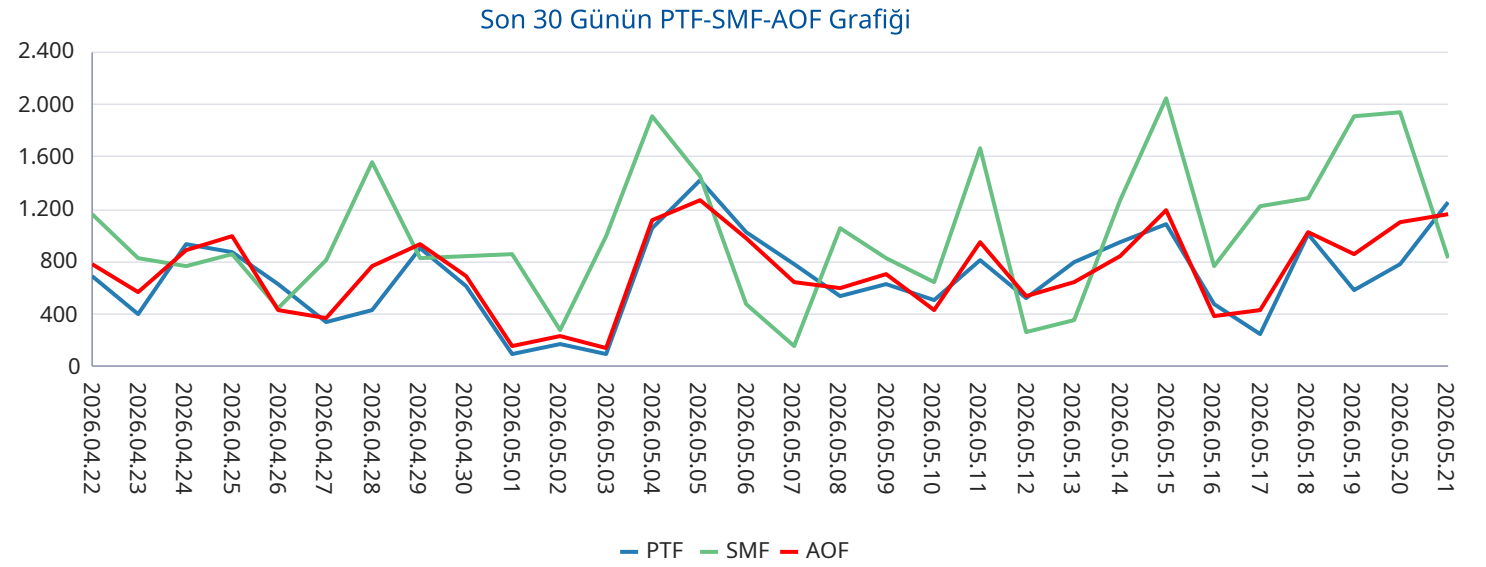

Yan Hizmetler Piyasası

Saat	PFK Fiyatı	PFK Rezerv	SFK Fiyatı	SFK Rezerv
0	5.524,00	267,01	3.607,10	904,00
1	5.524,00	267,01	3.607,10	904,00
2	5.524,00	267,01	3.607,10	904,00
3	5.800,00	288,01	2.000,00	821,00
4	5.800,00	288,01	2.000,00	821,00
5	5.800,00	288,01	2.000,00	821,00
6	5.800,00	288,01	2.000,00	821,00
7	2.399,96	232,01	897,00	871,00
8	2.399,96	232,01	897,00	871,00
9	2.399,96	232,01	897,00	871,00
10	2.399,96	232,01	897,00	871,00
11	2.399,96	232,01	897,00	856,00
12	2.399,96	232,01	897,00	856,00
13	2.399,96	232,01	897,00	856,00
14	2.399,96	232,01	897,00	856,00
15	2.399,96	247,01	900,00	993,00
16	2.399,96	247,01	900,00	993,00
17	2.399,96	247,01	900,00	993,00
18	4.874,00	277,01	4.874,00	1.010,00
19	4.874,00	277,01	4.874,00	1.010,00
20	4.874,00	277,01	4.874,00	1.010,00
21	4.874,00	277,01	4.874,00	985,00
22	4.874,00	277,01	4.874,00	985,00
23	4.874,00	277,01	4.874,00	985,00
Ort.	3.975,65	258,84	2.414,22	911,17

Türkiye Elektrik Piyasası Günlük Raporu 21.05.2026

Son 30 Gün Ağırlıklı Ortalama PFK Fiyatı

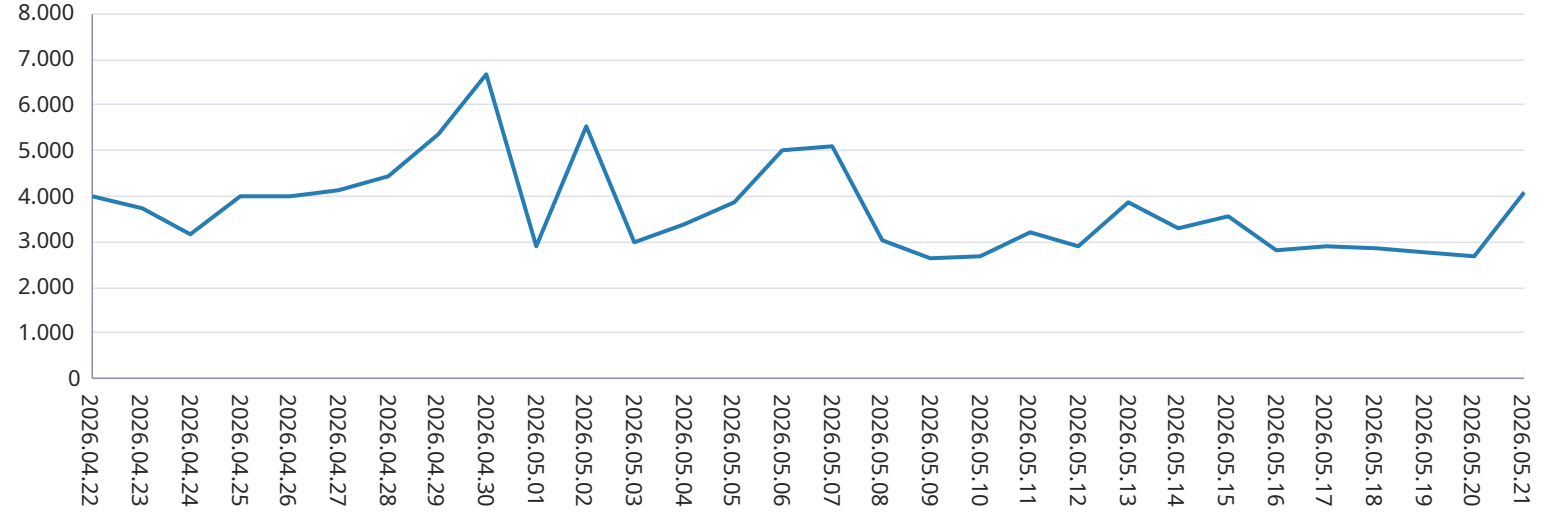

Son 30 Gün Ağırlıklı Ortalama SFK Fiyatı

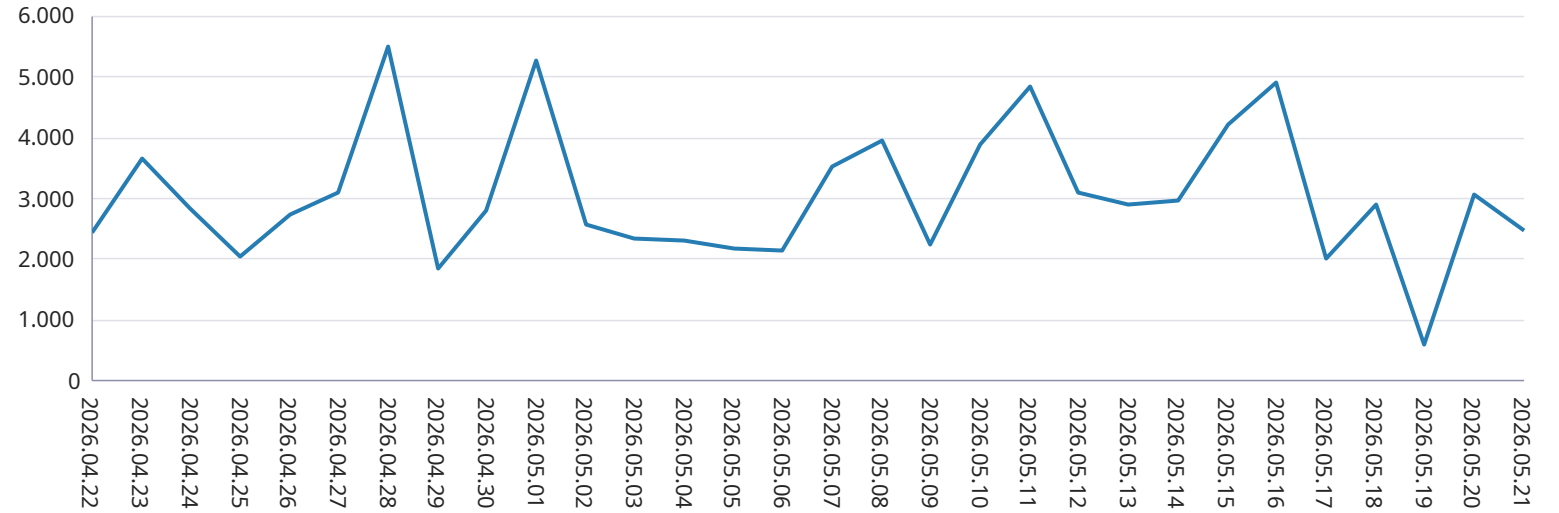

Dengeleme Güç Piyasası

Türkiye Elektrik Piyasası Günlük Raporu 21.05.2026

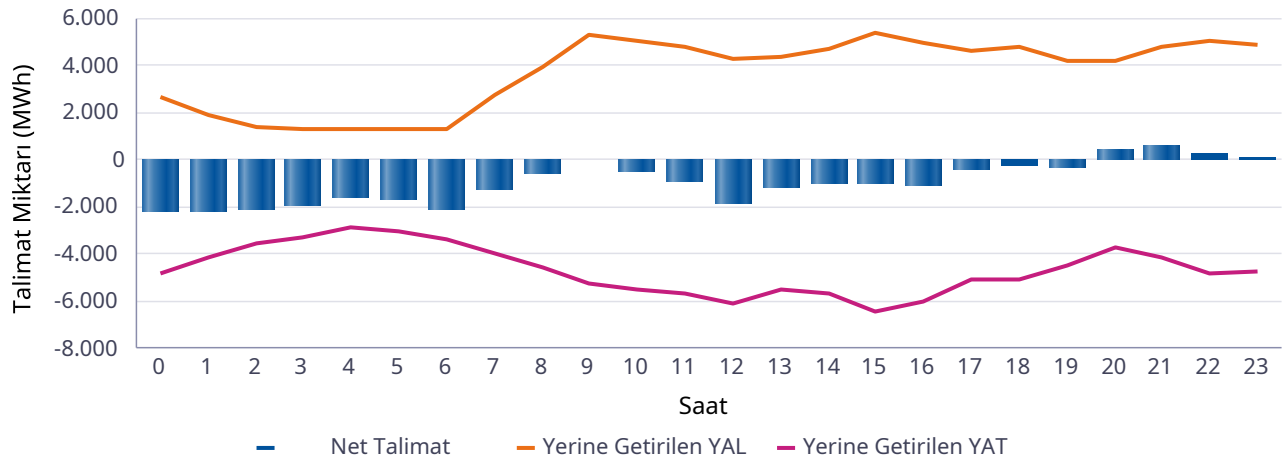
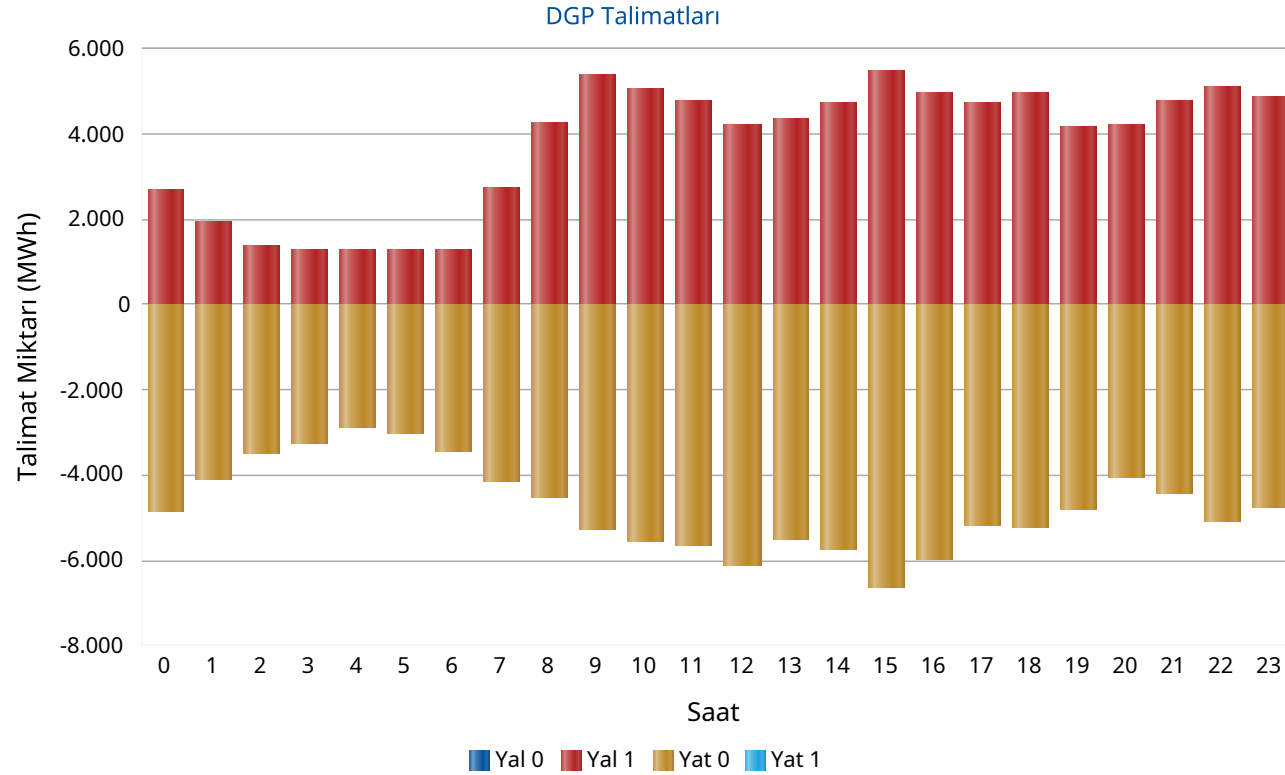

Saat	Net Talimat	YAL 0	YAL1	YAT 0	YAT1	Yerine Getirilen YAL	Yerine Getirilen YAT
0	-2.153	0	2.677	4.836	0	2.677	4.830
1	-2.190	0	1.928	4.123	0	1.927	4.117
2	-2.121	0	1.392	3.507	0	1.386	3.507
3	-1.965	0	1.300	3.265	0	1.300	3.265
4	-1.571	0	1.300	2.871	0	1.300	2.871
5	-1.700	0	1.300	3.030	0	1.300	3.000
6	-2.097	0	1.300	3.452	0	1.300	3.397
7	-1.230	0	2.730	4.140	0	2.730	3.960
8	-604	0	4.262	4.535	0	3.928	4.533
9	19	0	5.383	5.276	0	5.291	5.272
10	-506	0	5.064	5.549	0	5.039	5.545
11	-886	0	4.770	5.662	0	4.768	5.654
12	-1.882	0	4.251	6.135	0	4.250	6.132
13	-1.141	0	4.380	5.509	0	4.365	5.507
14	-950	0	4.746	5.723	0	4.718	5.668
15	-1.005	0	5.492	6.644	0	5.439	6.444
16	-1.053	0	4.979	5.987	0	4.932	5.985
17	-423	0	4.751	5.183	0	4.666	5.089
18	-233	0	4.960	5.209	0	4.813	5.046
19	-348	26	4.154	4.785	0	4.180	4.528
20	463	0	4.234	4.045	0	4.212	3.749
21	663	0	4.794	4.409	0	4.782	4.120
22	245	0	5.113	5.064	0	5.097	4.852
23	157	0	4.895	4.755	0	4.873	4.716
Top.	-22.514	26	90.155	113.693	0	89.274	111.787

* Değerlerin birimi MWh'tır

* YAL: Yük alma yönünde verilen talimatları, YAT: Yük atma yönünde verilen talimatları, 0 kodlu talimatlar: Sistemin arz-talep dengesini sağlamak için verilen talimatları, 1 kodlu talimatlar: Sistem kısıtlarının giderilmesi ve acil durumlar için verilen talimatları, Net Talimat: Yerine getirilen YAL miktarı ile yerine getirilen YAT miktarının farkıdır.

Piyasa Miktarı

İkili Anlaşma Miktar Dağılımı

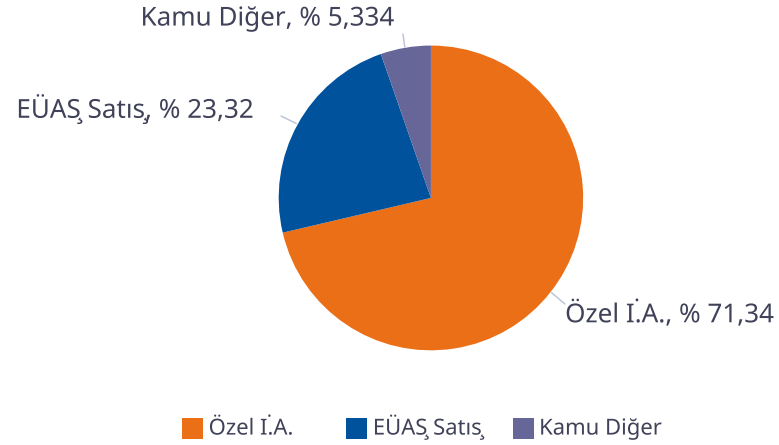

Piyasa Miktar Dağılımı

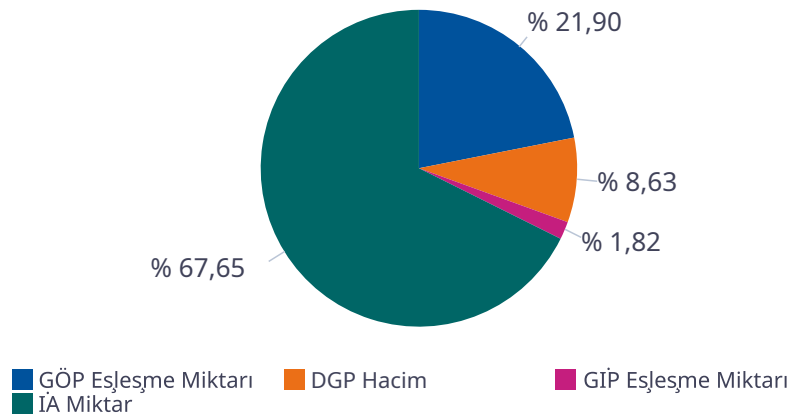

Türkiye Elektrik Piyasası Günlük Raporu 21.05.2026

Saat	TOPLAM İA	Özel İ.A.	EÜAŞ Satış	Kamu Diğer	GÖP Eşleşme Miktarı	GİP Eşleşme Miktarı	DGP Miktar	Toplam Piyasa Miktarı
0	63.987	45.925	14.559	3.503,7	18.189	611,40	7.507	90.295
1	61.794	45.557	12.733	3.503,7	18.516	508,80	6.044	86.863
2	60.925	45.614	11.808	3.503,7	18.322	474,40	4.893	84.614
3	60.604	45.726	11.375	3.503,7	18.135	415,70	4.565	83.720
4	60.434	45.741	11.189	3.503,7	17.765	402,70	4.171	82.772
5	59.604	45.618	10.482	3.503,7	17.936	321,60	4.300	82.163
6	59.476	45.009	10.964	3.503,7	17.553	354,80	4.697	82.081
7	61.662	45.924	12.234	3.503,7	17.370	519,70	6.697	86.250
8	64.278	46.234	14.540	3.503,7	17.809	1.067,80	8.461	91.616
9	66.262	46.862	15.896	3.503,7	18.489	1.329,50	10.563	96.643
10	68.203	48.128	16.571	3.503,7	18.744	1.689,30	10.584	99.220
11	69.592	48.735	17.353	3.503,7	19.309	2.006,10	10.422	101.329
12	69.795	49.195	17.096	3.503,7	18.646	2.384,20	10.383	101.209
13	69.635	49.041	17.090	3.503,7	19.012	2.276,80	9.872	100.796
14	69.570	48.570	17.496	3.503,7	19.710	2.256,40	10.386	101.921
15	67.979	47.358	17.117	3.503,7	19.163	2.314,90	11.883	101.340
16	70.148	49.376	17.269	3.503,7	20.647	2.743,10	10.917	104.456
17	69.504	48.702	17.299	3.503,7	27.682	2.530,30	9.755	109.471
18	68.148	47.378	17.266	3.503,7	28.745	2.939,60	9.859	109.691
19	66.709	45.878	17.327	3.503,7	29.456	2.917,50	8.707	107.790
20	67.532	45.568	18.460	3.503,7	29.830	3.643,90	7.962	108.967
21	67.003	45.502	17.997	3.503,7	29.021	3.091,40	8.902	108.017
22	67.558	46.558	17.496	3.503,7	25.466	2.876,50	9.949	105.849
23	66.077	46.488	16.086	3.503,7	24.796	2.747,60	9.589	103.210
Toplam	1.576.478	1.124.687	367.702	84.089	510.312	42.424	201.068	2.330.282

* Değerlerin birimi MWh 'tır

* DGP talimat miktarı yerine getirilmiş YAL ve YAT'ların toplamıdır.

* Toplam İA: Alış veya satış yönünde yapılan ikili anlaşma miktarlarının toplamını,

* İA Özel: Özel şirketler arasında (her iki tarafı özel) yapılan ikili anlaşma miktarlarının toplamını,

* Kamu Diğer: EÜAŞ İA alış miktarını ifade eder.

Netleştirilmiş İkili Anlaşmalar

Türkiye Elektrik Piyasası Günlük Raporu 21.05.2026

İ.A. Net Alış

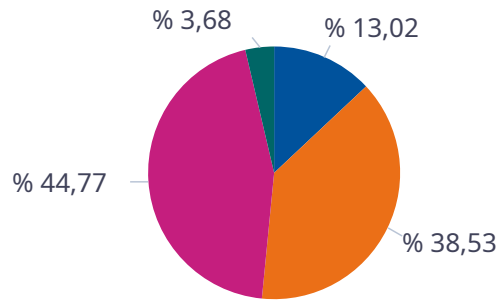

■ Dağıtım
■ Üretim
■ Görevli Tedarik
■ Toptan

İ.A. Net Satış

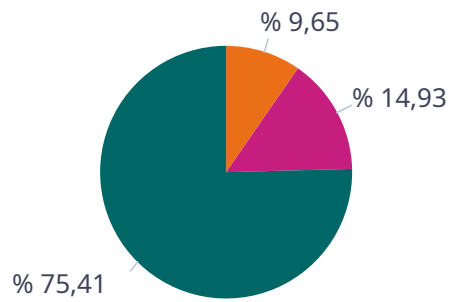

■ Dağıtım
■ Üretim
■ Görevli Tedarik
■ Toptan

SAAT	NET ALIŞ						NET SATIŞ					
	Dağıtım	Görevli Tedarik	Toptan	Üretim	İhracat	Teiaş	Dağıtım	Görevli Tedarik	Toptan	Üretim	İthalat	Toplam
0	5.362	8.853	10.892	1.326	148	0	0	47	3.868	20.895	0	24.810
1	3.974	8.571	10.738	1.302	148	0	0	48	4.083	19.045	0	23.175
2	3.286	8.257	10.640	1.364	148	0	0	50	4.086	18.005	0	22.142
3	3.020	8.057	10.547	1.435	148	0	0	52	4.085	17.532	0	21.669
4	2.847	8.000	10.523	1.468	148	0	0	61	4.101	17.311	0	21.473
5	2.240	7.914	10.556	1.430	148	0	0	123	4.145	16.544	0	20.811
6	1.614	8.910	10.935	1.317	148	0	0	679	4.088	16.793	0	21.561
7	1.786	10.043	12.258	1.312	148	0	0	1.981	4.155	17.949	0	24.086
8	2.383	11.733	14.326	507	148	0	0	3.821	4.180	19.530	0	27.530
9	2.832	12.737	14.611	505	129	0	0	5.298	3.818	20.180	0	29.296
10	3.222	13.033	15.815	499	98	0	0	6.550	3.858	20.788	3	31.199
11	3.788	13.153	16.544	498	86	0	0	7.264	3.812	21.572	3	32.651
12	3.752	12.902	16.611	502	86	0	0	7.608	3.857	21.166	3	32.634
13	3.748	12.958	16.587	500	84	0	0	7.514	3.711	21.286	3	32.514
14	4.055	12.941	16.382	501	84	0	0	6.986	3.825	21.738	3	32.551
15	3.816	12.836	15.334	502	84	0	0	5.979	3.872	21.334	3	31.188
16	4.112	12.656	15.210	1.326	88	0	0	5.125	4.248	22.497	3	31.873
17	3.746	13.146	14.180	1.333	148	0	0	3.183	4.269	23.343	0	30.794
18	3.976	12.912	12.979	1.316	148	0	0	1.356	4.358	24.027	0	29.742
19	3.977	13.088	11.519	1.307	148	0	0	251	4.579	23.910	0	28.740
20	4.854	13.482	11.182	1.306	148	0	0	50	4.612	25.040	0	29.702
21	4.937	12.925	11.153	1.304	148	0	0	42	4.619	24.544	0	29.204
22	7.056	9.827	11.192	1.386	148	0	0	48	4.504	23.792	0	28.344
23	6.283	9.390	11.018	1.381	148	0	0	46	4.504	22.339	0	26.889
Toplam	90.666	268.325	311.732	25.629	3.107	0	0	64.162	99.236	501.159	21	664.577

*Değerlerin birimi MWh 'tır

İkili Anlaşmalar Aylık Toplam Gösterimi

Türkiye Elektrik Piyasası Günlük Raporu 21.05.2026

İ.A. Net Alış

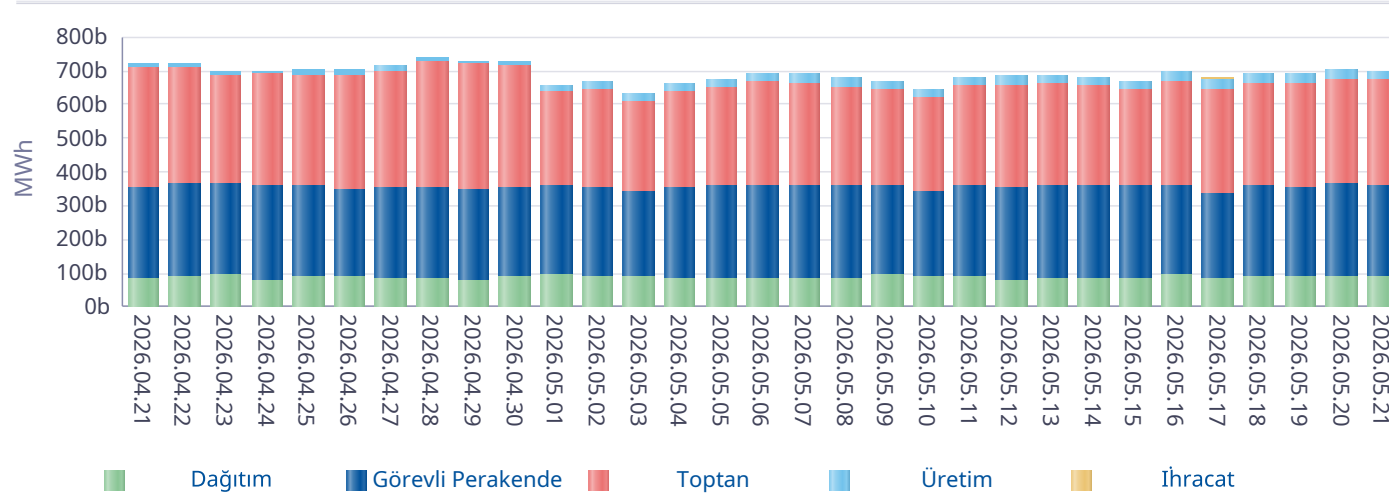

İ.A. Net Satış

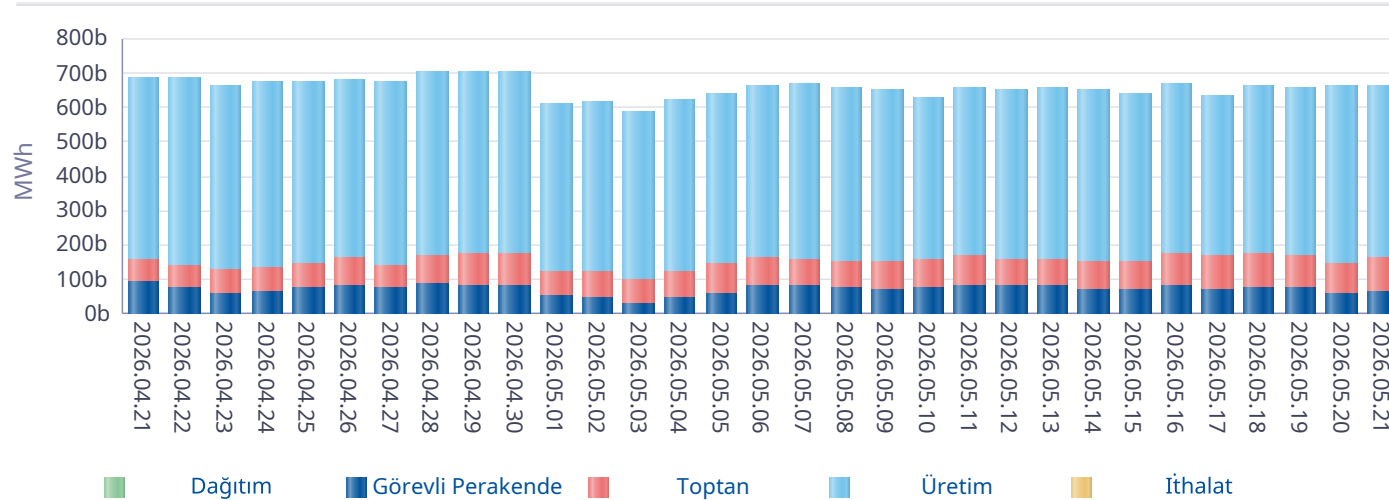

*İA net değerleri organizasyon bazında İA alış ve satış değerlerinin farkını ifade eder.

Gün	Özel İ.A.	EÜAŞ Satış	Kamu Diğer
2026-04-22	985.269	360.256	89.160
2026-04-23	988.696	357.903	89.160
2026-04-24	1.010.073	352.406	89.160
2026-04-25	1.001.318	354.062	89.160
2026-04-26	988.801	346.739	89.160
2026-04-27	1.023.582	354.824	89.160
2026-04-28	1.136.766	353.708	89.160
2026-04-29	1.030.298	347.835	89.160
2026-04-30	1.106.878	351.861	89.160
2026-05-01	807.211	363.492	86.230
2026-05-02	853.690	354.579	86.230
2026-05-03	834.184	342.065	86.230
2026-05-04	830.908	352.860	86.230
2026-05-05	861.177	357.324	86.230
2026-05-06	981.300	361.275	88.992
2026-05-07	1.033.102	363.095	88.992
2026-05-08	1.101.049	363.337	88.992
2026-05-09	1.024.728	363.504	88.992
2026-05-10	974.256	343.490	86.066
2026-05-11	1.000.001	362.209	84.965
2026-05-12	1.014.822	355.594	84.125
2026-05-13	1.011.501	360.000	84.125
2026-05-14	1.103.127	358.483	86.282
2026-05-15	1.107.586	359.229	86.282
2026-05-16	1.217.902	362.496	86.282
2026-05-17	1.046.100	339.944	86.095
2026-05-18	1.122.396	364.001	86.095
2026-05-19	1.136.299	359.726	86.095
2026-05-20	1.181.980	371.908	84.089
2026-05-21	1.124.687	367.702	84.089
Toplam	30.639.687	10.705.908	2.614.147

*İA Özel: Özel şirketler arasında (her iki tarafı özel) yapılan ikili anlaşma miktarlarının toplamını,

*Kamu Diğer: EÜAŞ İA alış miktarını ifade eder.

Piyasa Ticaret Hacmi

Türkiye Elektrik Piyasası Günlük Raporu 21.05.2026

	Saat	Tutar
Günlük Minimum Toplam Ciro Tutarı	6	9.741.576
Günlük Maksimum Toplam Ciro Tutarı	20	159.993.716

* Değerlerin birimi TL'dir

	Tarih	Saat	Tutar
Aylık Minimum Toplam Ciro Tutarı	17.05.2026	8	160.757
Aylık Maksimum Toplam Ciro Tutarı	04.05.2026	20	165.979.762

* Değerlerin birimi TL'dir

* Tablodaki değerler içinde bulunulan ayın değerlerini kapsamaktadır.

	Tarih	Saat	Tutar
Yıllık Minimum Toplam Ciro Tutarı	15.02.2026	11	145.913
Yıllık Maksimum Toplam Ciro Tutarı	04.05.2026	20	165.979.762

* Değerlerin birimi TL'dir

* Tablodaki değerler içinde bulunulan yılın değerlerini kapsamaktadır.

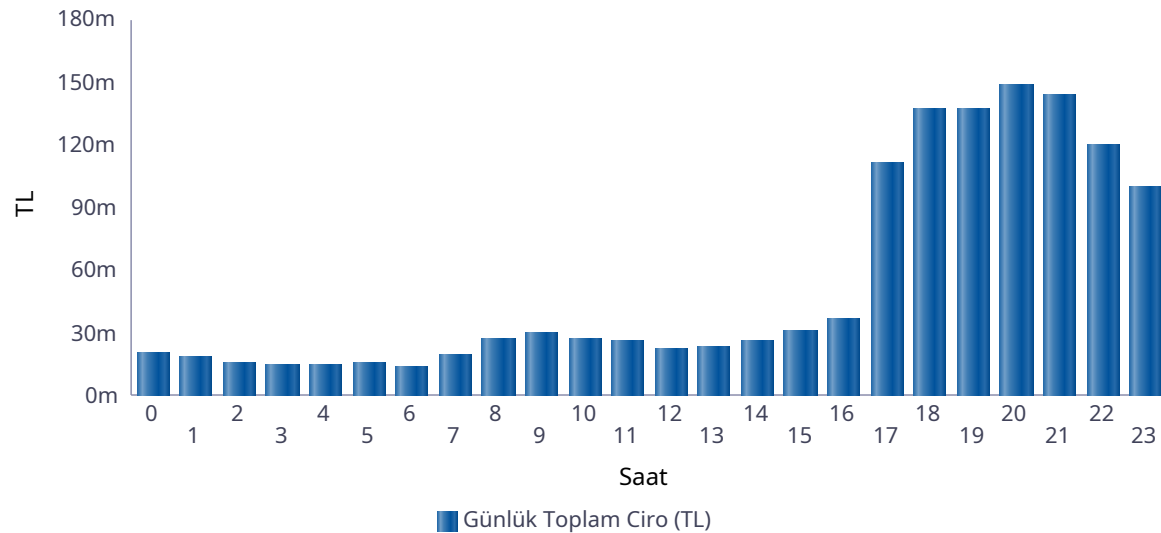

Saat	GÖP Ciro Tutarı	GİP Ciro Tutarı	YAL Tutarı	YAT Tutarı	Toplam Ciro
0	8.930.664	162.151	11.581.560	0	20.674.375
1	9.853.671	120.380	8.211.060	0	18.185.111
2	9.256.730	85.318	5.960.895	0	15.302.943
3	8.884.507	73.885	5.585.060	0	14.543.452
4	8.922.459	115.764	5.585.060	0	14.623.284
5	9.477.809	59.014	5.585.060	0	15.121.884
6	7.840.767	34.740	5.585.060	0	13.460.567
7	7.255.207	90.538	12.072.730	0	19.418.475
8	8.133.406	347.682	18.289.853	1.041	26.771.982
9	6.508.747	400.380	23.147.026	18.713	30.074.866
10	5.180.989	442.812	21.711.424	1.386	27.336.610
11	4.887.595	456.948	20.338.621	0	25.683.165
12	4.100.188	387.833	18.029.591	0	22.517.611
13	4.251.139	475.907	18.605.297	0	23.332.343
14	5.199.862	596.819	20.235.240	0	26.031.921
15	6.722.081	501.308	23.637.468	0	30.860.857
16	13.670.943	1.323.754	21.253.769	0	36.248.466
17	83.372.208	6.667.917	20.832.165	26.130	110.898.420
18	104.407.601	10.379.234	22.164.798	191.392	137.143.024
19	108.112.662	10.327.458	18.714.970	297.452	137.452.541
20	114.534.396	14.762.621	19.014.421	308.194	148.619.631
21	109.954.367	12.420.810	21.531.974	309.224	144.216.375
22	86.512.846	9.616.565	22.967.452	414.290	119.511.155
23	70.907.328	7.224.632	21.865.729	67.789	100.065.477
Toplam	806.878.172	77.074.471	392.506.282	1.635.610	1.278.094.535

* Değerlerin birimi TL'dir.

* GÖP Ciro Tutarı: Fark Fonu dahil ilgili saatteki GÖP satış tutarını ifade etmektedir.

* GİP Ciro Tutarı: İlgili saatte satış yönündeki her bir kontrat miktarı ile ilgili kontratın eşleşme fiyatının çarpımından oluşmaktadır.

* YAL Tutarı: Yerine getirilen YAL miktarı ile ilgili YAL talimatının geçerli fiyatının çarpımından oluşmaktadır.

* YAT Tutarı: Yerine getirilen YAT miktarı ile ilgili YAT talimatının geçerli fiyatının çarpımından oluşmaktadır.

Yekdem Santrallerinin KGÜP Miktarları

Türkiye Elektrik Piyasası Günlük Raporu 21.05.2026

Son 30 Gün YEK KGÜP

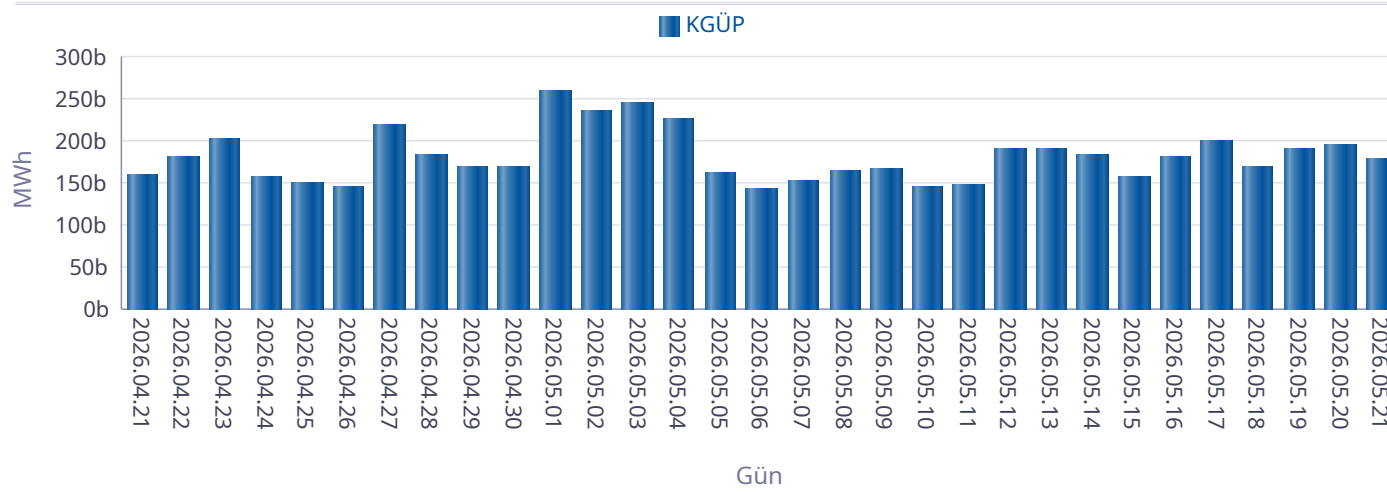

Kaynak Bazında YEK KGÜP

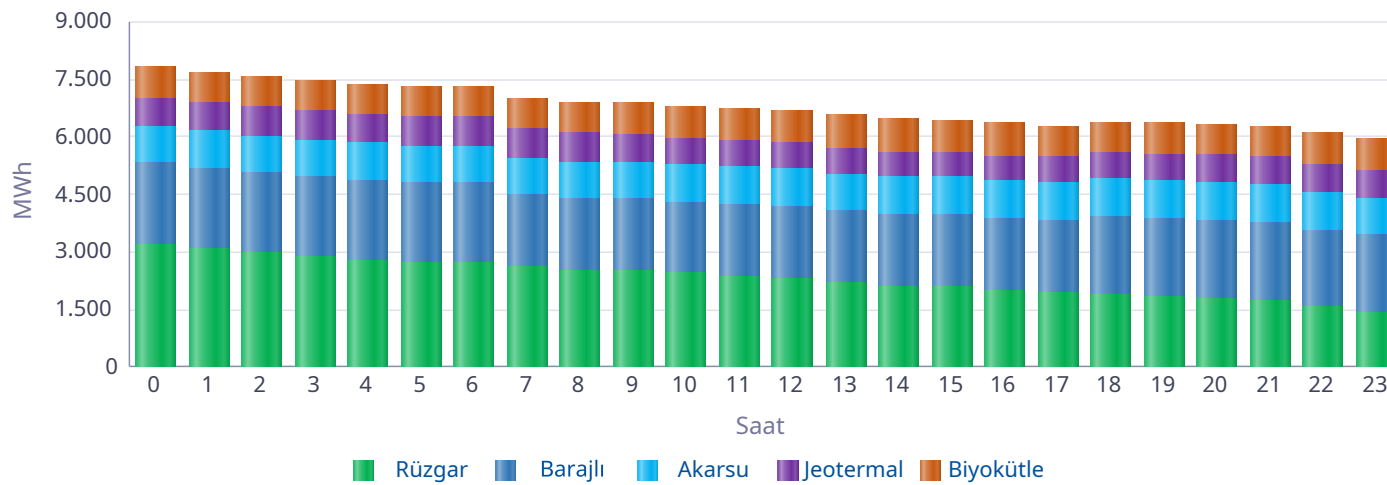

Saat	Rüzgar	Jeotermal	Biyokütle	Akarsu	Barajlı	Toplam
0	3.210	741	804	963	2.117	7.836
1	3.072	745	799	963	2.117	7.696
2	2.964	749	794	948	2.117	7.572
3	2.861	755	799	955	2.117	7.487
4	2.766	755	792	950	2.117	7.381
5	2.714	760	795	939	2.118	7.327
6	2.703	762	797	939	2.121	7.323
7	2.632	758	811	950	1.869	7.020
8	2.526	749	829	950	1.870	6.923
9	2.502	734	834	954	1.868	6.893
10	2.432	719	835	962	1.873	6.822
11	2.356	703	839	967	1.893	6.758
12	2.287	691	845	965	1.906	6.694
13	2.176	679	850	960	1.903	6.567
14	2.085	671	847	962	1.898	6.464
15	2.094	666	830	962	1.889	6.440
16	1.981	662	849	974	1.890	6.355
17	1.913	664	829	1.003	1.890	6.299
18	1.867	670	815	1.003	2.035	6.390
19	1.848	683	805	1.003	2.031	6.370
20	1.793	698	800	1.002	2.034	6.327
21	1.717	712	810	1.008	2.034	6.280
22	1.551	724	804	985	2.029	6.093
23	1.424	731	830	978	2.011	5.974
Toplam	55.474	17.181	19.644	23.244	47.749	163.293

* Değerlerin birimi MWh'dir.

Kaynak Bazında KGÜP Miktarları

Türkiye Elektrik Piyasası Günlük Raporu 21.05.2026

Doğal Gaz KGÜP

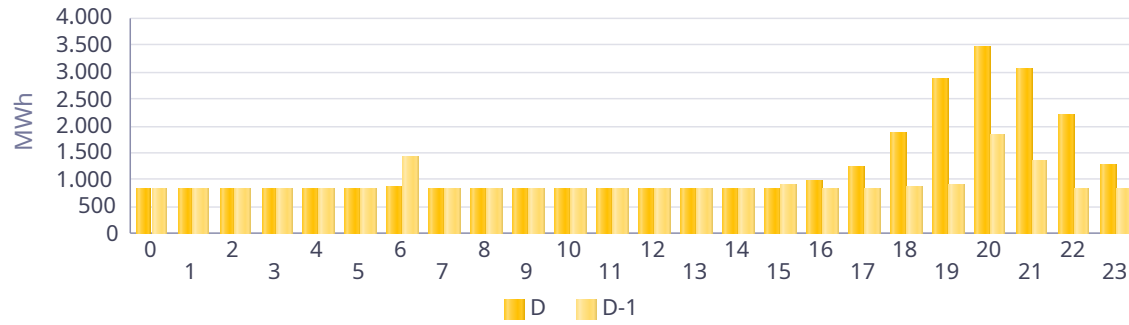

İthal Kömür KGÜP

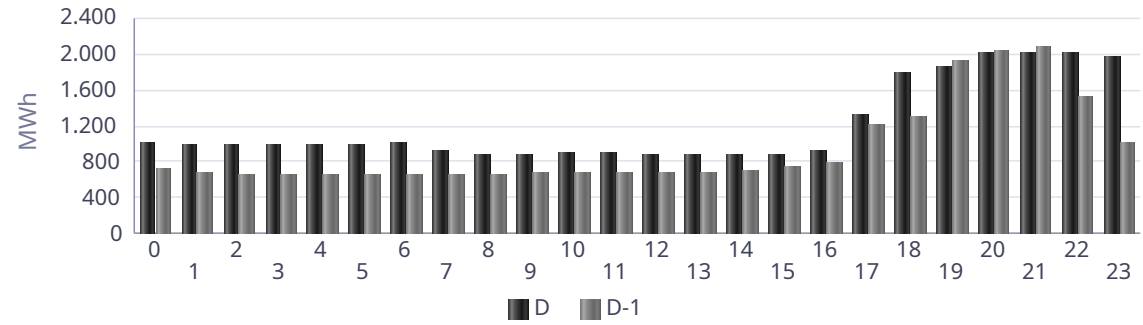

Baraj KGÜP

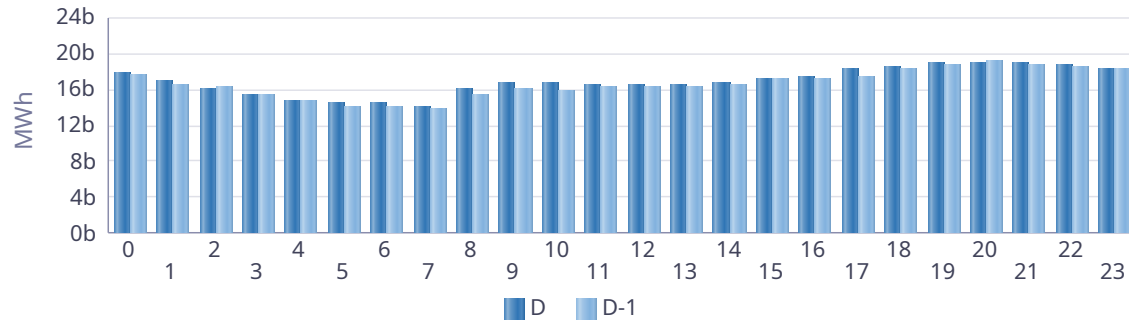

Rüzgar KGÜP

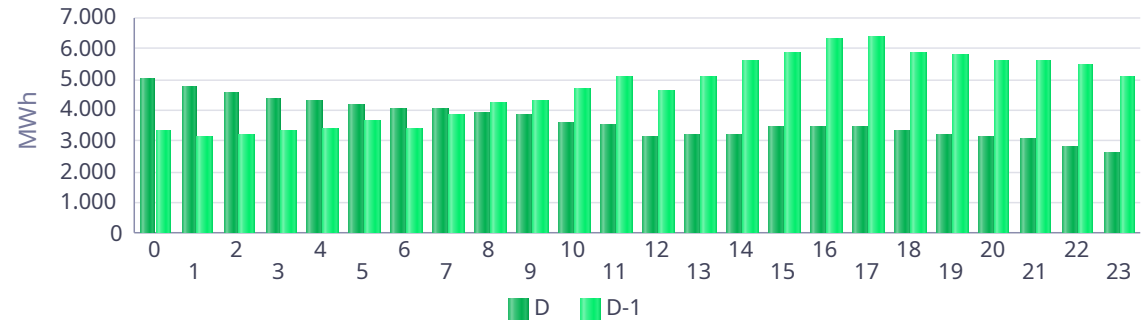

Akarsu KGÜP

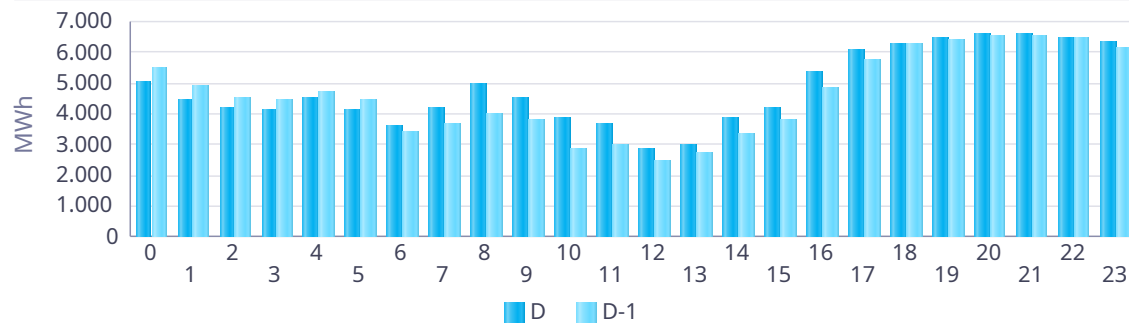

Taş Kömürü - Linyit KGÜP

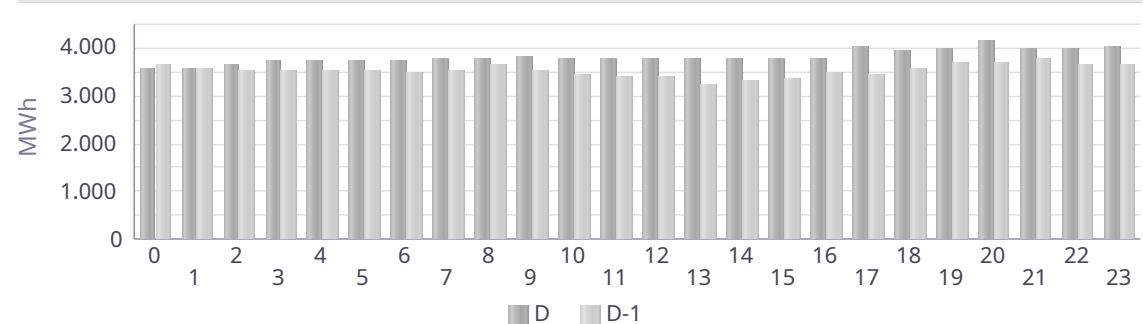

Kaynak Bazında Kümülatif KGÜP Miktarları

Türkiye Elektrik Piyasası Günlük Raporu 21.05.2026

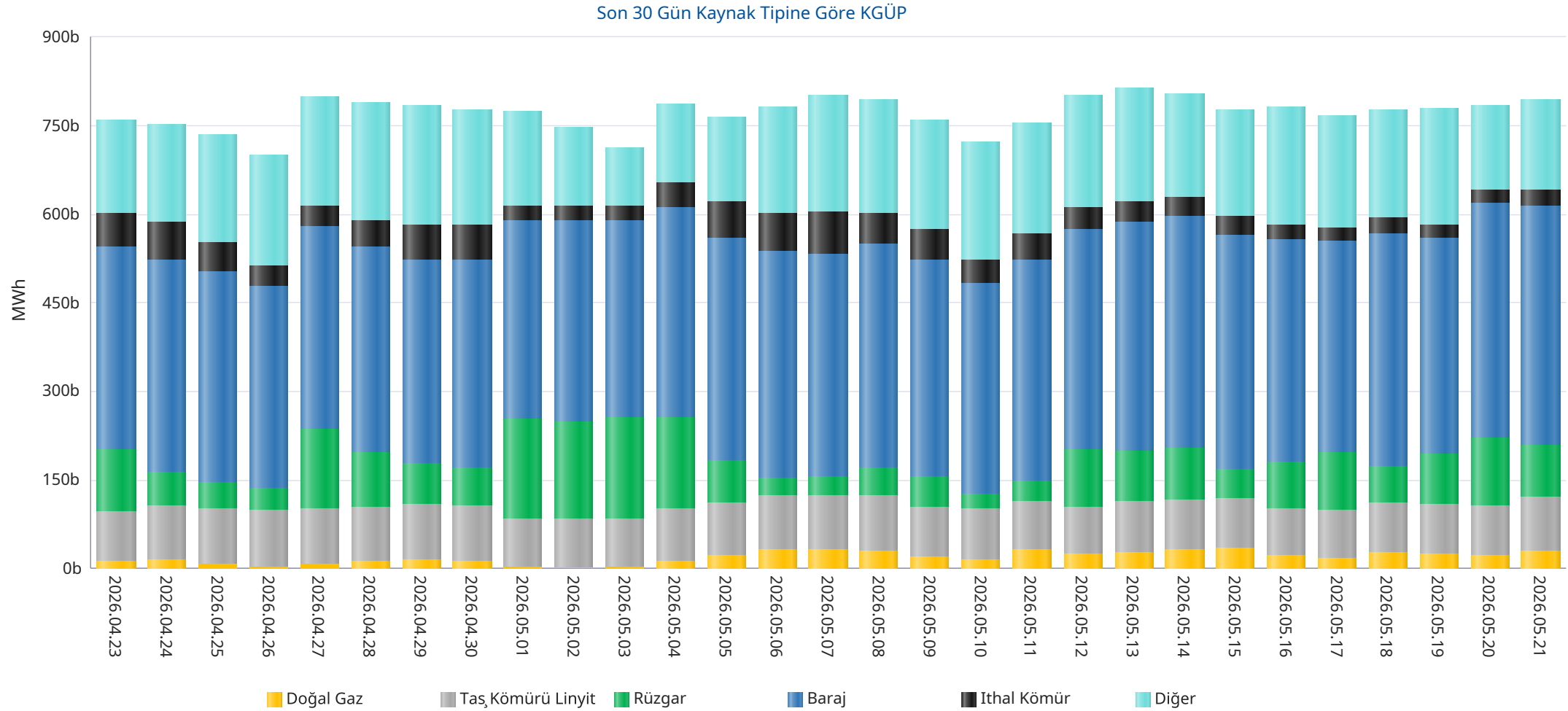

* Diğer sütünü içindeki kaynak tipleri şu şekildedir: Asfaltit, Biogaz, Biokütle, Biokütleden Elde Edilen Gaz(LFG-Çöp Gazı), Fuel Oil, Güneş, Jeotermal, LPG, Motorin, Nafta, Prolitik Oil & Prolitik Gaz, Proses Atık Isısı.

Kaynak Bazında Kümülatif KGÜP Miktarları - Son 30 Günlük

Türkiye Elektrik Piyasası Günlük Raporu 21.05.2026

Doğal Gaz KGÜP

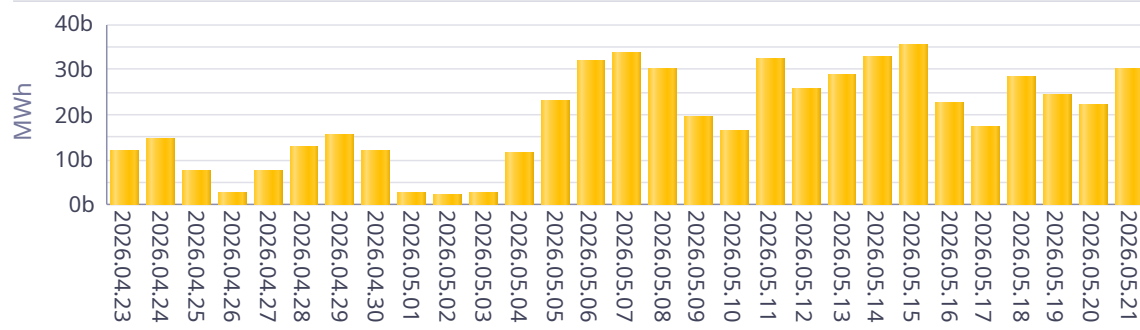

İthal Kömür KGÜP

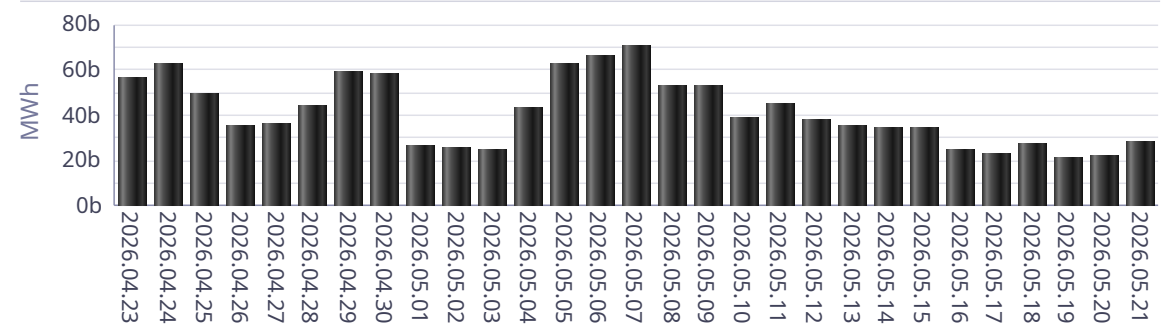

Baraj KGÜP

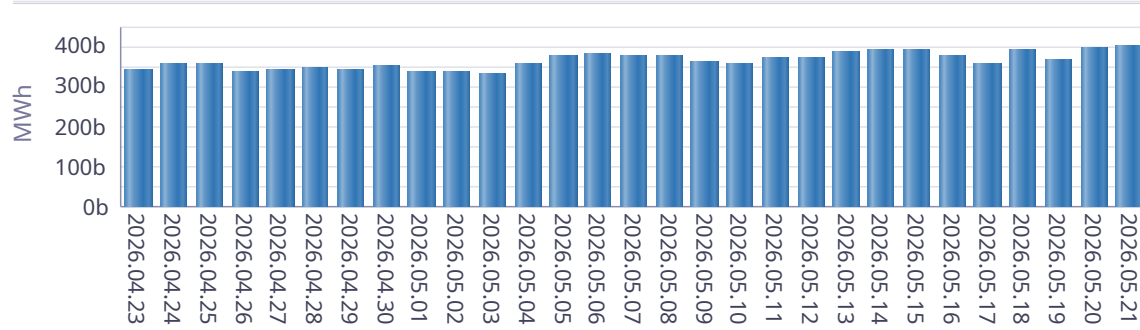

Rüzgar KGÜP

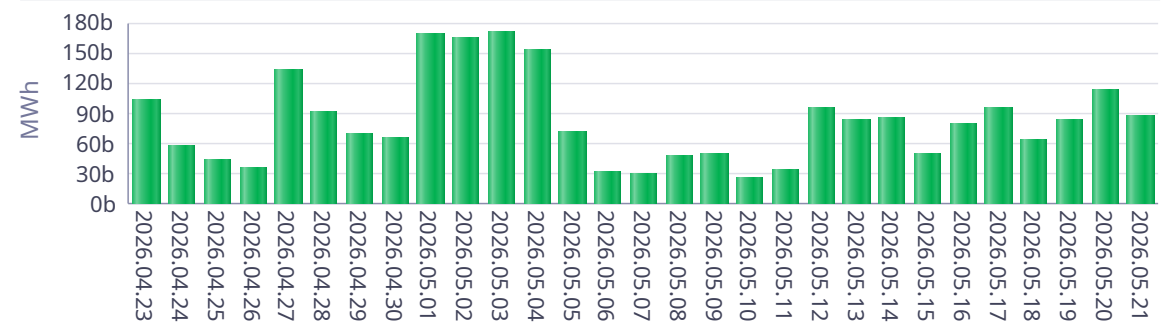

Akarsu KGÜP

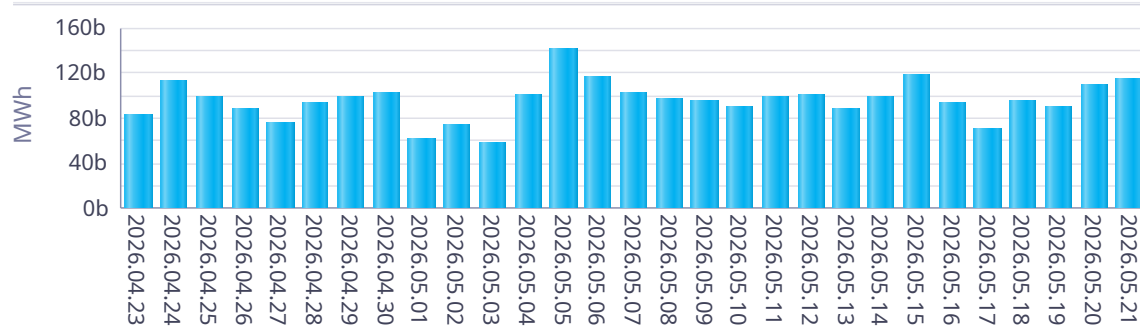

Taş Kömürü - Linyit KGÜP

