

# EPIAŞ

ELEKTRİK PİYASASI GÜNLÜK RAPORU

## Günlük Özet

## Türkiye Elektrik Piyasası Günlük Raporu 22.05.2026

## Gün Öncesi Piyasası

	22.05.2026	21.05.2026
PTF Arit. Ortalaması ( TL/MWh )	1.172,26	1.262,25
Arit. Ortalama Eşleşme Miktarı ( MWh )	20.687,84	21.263,03
Arit. Ortalama Fiyattan Bağımsız Satış Miktarı ( MWh )	13.166,28	13.555,60
Arit. Ortalama Fiyattan Bağımsız Alış Miktarı ( MWh )	19.361,22	19.971,82
Arit. Ortalama İkili Anlaşma Miktarı ( MWh )	67.892,49	65.686,59
Göp Toplam Eşleşme Miktarı ( MWh )	496.508,10	510.312,80

## Gün İçi Piyasası

	22.05.2026	21.05.2026
Ağırlıklı Ortalama Fiyat ( TL/MWh )	1.194,33	1.816,77
Toplam Eşleşme Miktarı ( MWh )	30.182,00	42.424,00
Minimum Eşleşme Fiyatı ( TL/MWh )	0,00	0,00
Maksimum Eşleşme Fiyatı ( TL/MWh )	4.300,00	4.494,70

## Dengeleme Güç Piyasası

	22.05.2026	21.05.2026
SMF Arit. Ortalaması ( TL/MWh )	666,01	835,30
Toplam YAL Miktarı ( MWh )	91.913,53	90.180,48
Toplam YAT Miktarı ( MWh )	106.524,38	113.692,83
0 Kodlu Toplam Talimat Miktarı ( MWh )	106.649,80	113.718,67
1 Kodlu Toplam Talimat Miktarı ( MWh )	91.788,11	90.154,65
Yerine Getirilen Toplam DGP Talimat Miktarı (MWh)	195.872,46	201.060,76

## İşlem Hacmi

	22.05.2026	21.05.2026
Toplam GÖP İşlem Hacmi (TL)	713.350.947,12	806.878.172,40
Toplam GİP İşlem Hacmi (TL)	36.047.162,29	77.074.471,43
Toplam YAL İşlem Hacmi (TL)	398.841.655,40	392.506.281,86
Toplam YAT İşlem Hacmi (TL)	2.779.015,89	1.635.609,54

\* GÖP: Gün Öncesi Piyasası, GİP: Gün İçi Piyasası, DGP: Dengeleme Güç Piyasasını ifade etmektedir.

\* Açıklamalar ve kısaltmalar ilgili sayfaların altında yer almaktadır.

## Üretim - Tüketim

## Türkiye Elektrik Piyasası Günlük Raporu 22.05.2026

Saat	Üretim	İthalat	İhracat	Tüketim
0	34.679	320	603	36.554
1	33.515	295	581	34.546
2	30.804	330	571	33.208
3	30.572	318	540	32.417
4	29.838	307	534	32.102
5	30.495	294	543	31.947
6	29.021	297	525	32.593
7	27.585	328	543	35.098
8	32.253	327	498	40.658
9	36.963	213	386	42.422
10	39.803	236	321	43.054
11	41.580	270	361	43.616
12	40.969	323	415	41.154
13	42.100	381	329	40.829
14	43.989	310	381	42.577
15	44.237	242	397	41.850
16	44.575	179	323	41.821
17	44.363	177	448	40.981
18	42.318	212	513	39.927
19	39.649	365	596	40.643
20	40.145	348	563	42.249
21	40.053	335	567	41.374
22	37.574	333	532	39.330
23	36.119	286	569	37.720
<b>TOPLAM (MWh)</b>	<b>893.198</b>	<b>7.026</b>	<b>11.642</b>	<b>928.670</b>

	Tüketim Miktarı	Saat
Maksimum Tüketim	43.616	11
Minimum Tüketim	31.947	5

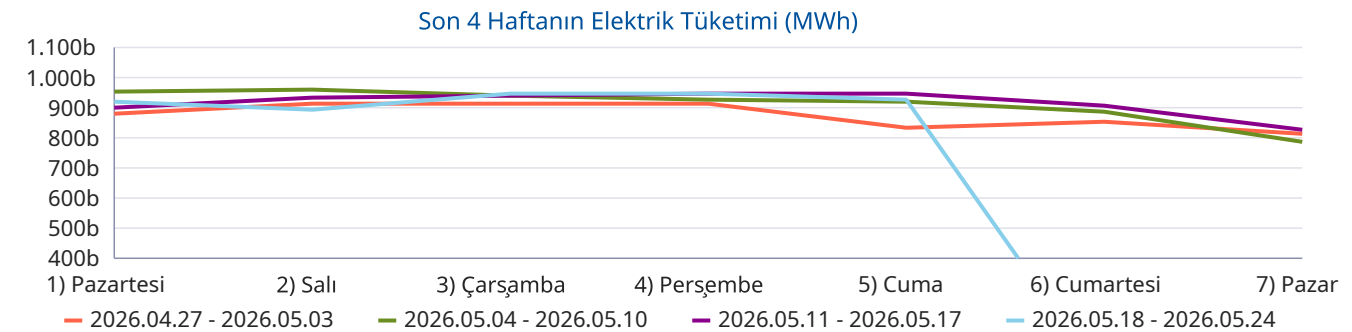
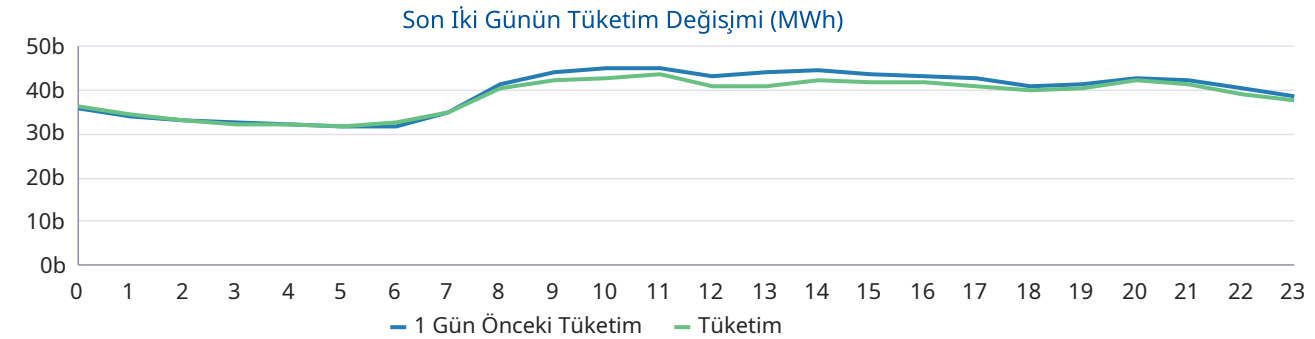
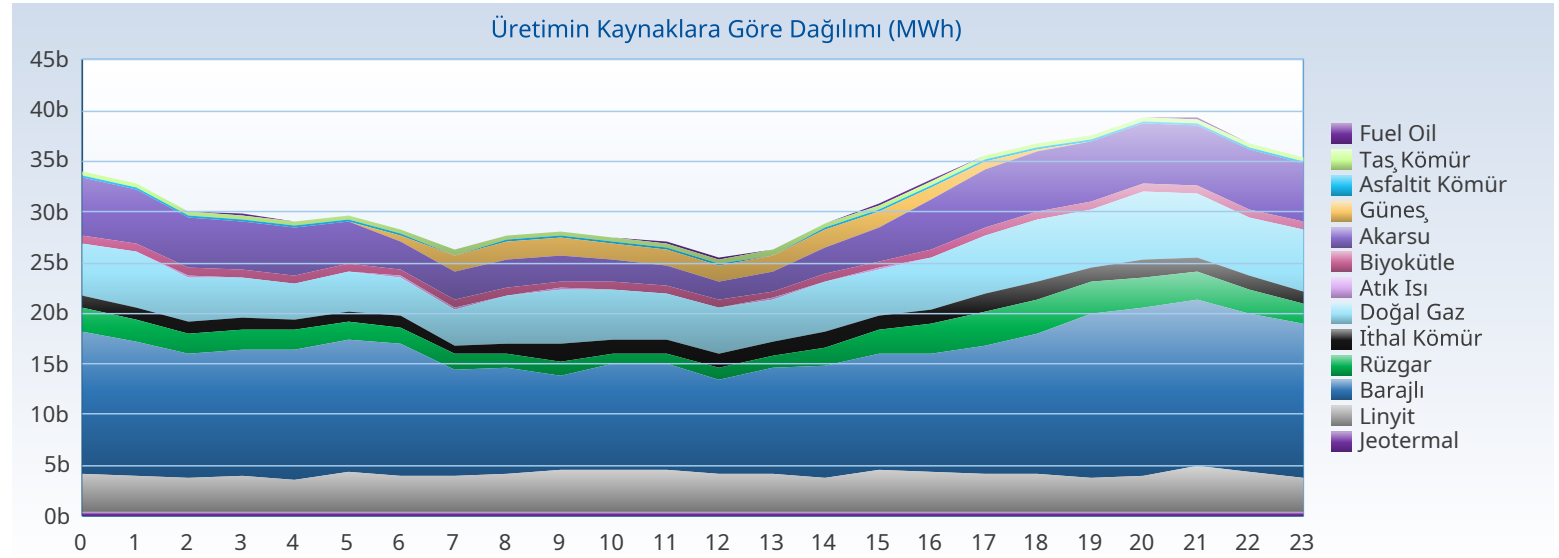

## Üretim - Kurulu Güç

## Türkiye Elektrik Piyasası Günlük Raporu 22.05.2026

Yakıt Tipi	1 Gün Önceki Üretim	Üretim	Fark
Barajlı	298.949	302.197	3.248
Güneş	121.454	138.027	16.573
Doğal Gaz	118.905	118.718	-187
Akarsu	105.714	100.286	-5.427
Linyit	92.023	89.653	-2.369
Rüzgar	84.949	49.290	-35.659
İthal Kömür	34.224	32.711	-1.514
Jeotermal	26.620	26.884	265
Diğer	35.780	35.431	-350
<b>Toplam (MWh)</b>	<b>918.619</b>	<b>893.198</b>	<b>-25.421</b>

Kuruluş Türü	1 Gün Önceki Üretim	Üretim
SÜ Santralleri	581.882	538.973
EÜAŞ Santralleri	197.895	202.218
Lisanssız Santraller	106.128	120.491
İHD Santralleri	32.517	31.320
YİD Santralleri	196	196
<b>Toplam (MWh)</b>	<b>918.619</b>	<b>893.198</b>

Kuruluş Türü	Kurulu Güç
SÜ Santralleri	76.421
Lisanssız Santraller	24.926
EÜAŞ Santralleri	20.830
İHD Santralleri	3.278
YİD Santralleri	16
<b>Toplam (MW)</b>	<b>125.471</b>

Yakıt Tipi	Kurulu Güç
Güneş	26.830
Doğal Gaz	24.748
Barajlı	23.868
Rüzgar	15.105
İthal Kömür	10.462
Linyit	10.229
Akarsu	8.439
Diğer	5.789
<b>Toplam (MW)</b>	<b>125.471</b>

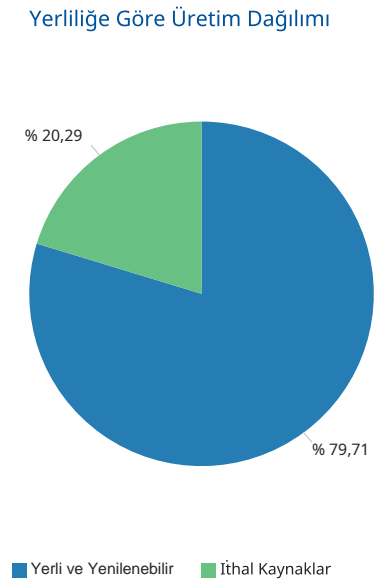
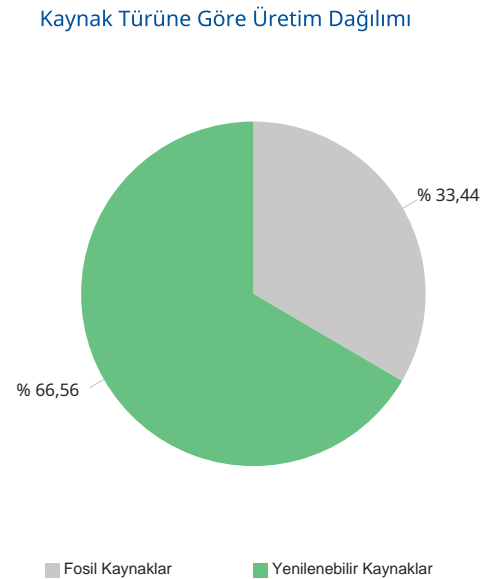
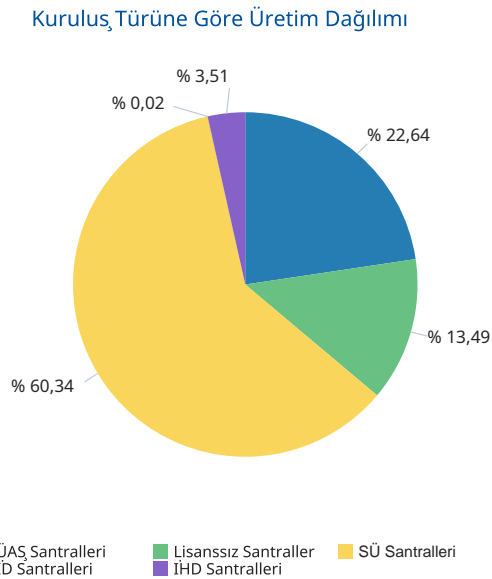
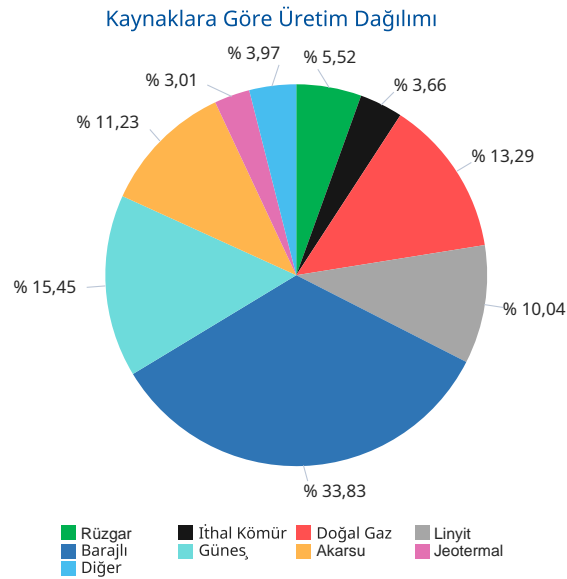

Gerçekleşen üretim ve tüketim değerleri TEİAŞ'ın Yük Tevzi Bilgi Sistemi'nden temin edilmektedir. Değerler güncellenebildiğinden YTBS ekranları ile farklılık gösterebilir.

## Gün Öncesi Piyasası

## Türkiye Elektrik Piyasası Günlük Raporu 22.05.2026

Saat	PTF	SMF	Sistem Yönü
0	1.650,00	1,00	↓ Enerji Fazlası
1	500,00	16,00	↓ Enerji Fazlası
2	399,99	10,00	↓ Enerji Fazlası
3	349,99	1,23	↓ Enerji Fazlası
4	331,51	1,00	↓ Enerji Fazlası
5	300,01	1,00	↓ Enerji Fazlası
6	190,00	1,00	↓ Enerji Fazlası
7	189,99	0,00	↓ Enerji Fazlası
8	196,01	0,00	↓ Enerji Fazlası
9	189,99	0,00	↓ Enerji Fazlası
10	169,91	0,00	↓ Enerji Fazlası
11	170,00	0,00	↓ Enerji Fazlası
12	20,00	0,00	↓ Enerji Fazlası
13	60,01	0,00	↓ Enerji Fazlası
14	199,99	1,00	↓ Enerji Fazlası
15	228,99	572,00	↑ Enerji Açığı
16	376,63	0,10	↓ Enerji Fazlası
17	2.567,00	1,00	↓ Enerji Fazlası
18	2.567,00	0,00	↓ Enerji Fazlası
19	4.000,01	151,00	↓ Enerji Fazlası
20	4.300,01	2.001,00	↓ Enerji Fazlası
21	4.200,00	4.450,00	↑ Enerji Açığı
22	3.249,99	4.450,00	↑ Enerji Açığı
23	1.727,10	4.327,00	↑ Enerji Açığı
Ort	1.172,26	666,01	

	PTF Arit. Ort.	PTF Ağır. Ort.	SMF Arit. Ort.	SMF Ağır. Ort.
Tüm Gün (0-23)	1.172,26	1.436,11	666,01	597,96
Gündüz (06-16)	181,05	186,29	52,19	
Puant (17-21)	3.526,80	3.534,14	1.320,60	
Gece (22-05)	1.063,57	1.200,58	1.100,90	

\*Değerlerin birimi TL/MWh 'tır

	Saat	Fiyat
PTF Maks Fiyat	20	4.300,01
PTF Min Fiyat	12	20,00
SMF Maks Fiyat	21-22	4.450,00
SMF Min Fiyat	7-8-9-10-11-12-13-18	0,00

\*Değerlerin birimi TL/MWh 'tır

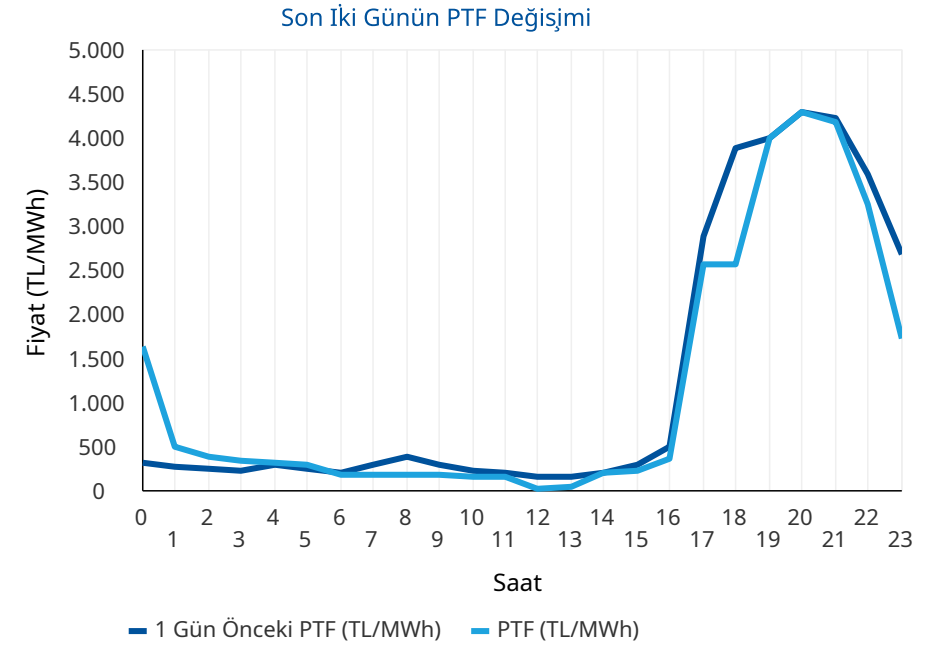
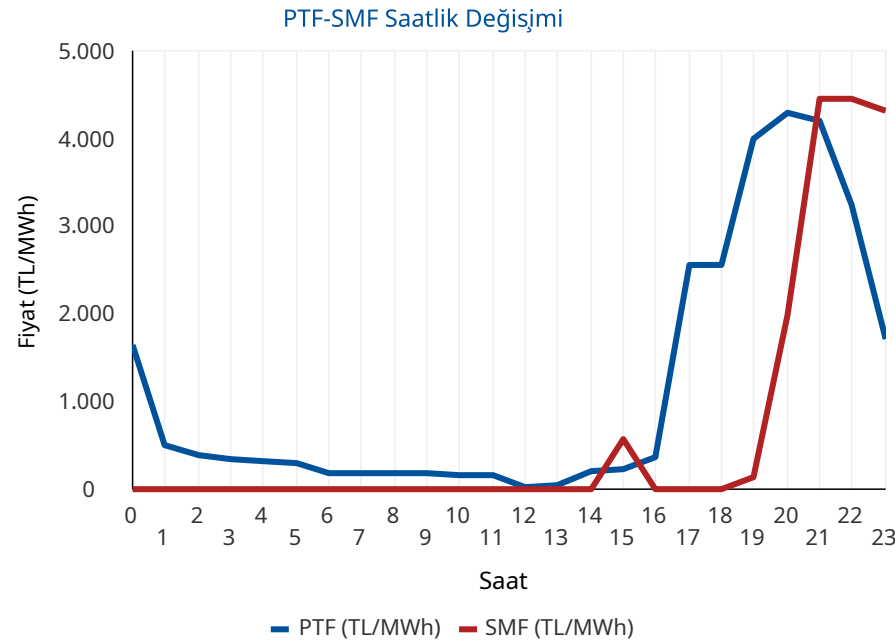

\* PTF: Piyasa Takas Fiyatının kısaltmasıdır. SMF: Sistem Marjinal Fiyatının kısaltmasıdır. Raporda geçen fiyatların birimi TL/MWh, miktarların birimi MWh'tir.

## Gün Öncesi Piyasası

## Türkiye Elektrik Piyasası Günlük Raporu 22.05.2026

## Aylık PTF Ortalamaları

	2023	2024	2025	2026
01 - Ocak	3.431,49	1.942,90	2.508,80	2.894,92
02 - Şubat	2.802,71	1.957,68	2.478,28	2.078,20
03 - Mart	2.126,22	2.190,11	2.183,83	1.620,32
04 - Nisan	1.770,82	1.764,04	2.452,67	921,06
05 - Mayıs	1.907,28	2.047,32	2.458,15	722,76
06 - Haziran	1.623,92	2.095,23	2.202,23	
07 - Temmuz	1.977,40	2.588,83	2.965,16	
08 - Ağustos	2.251,01	2.574,15	2.939,24	
09 - Eylül	2.006,84	2.395,78	2.729,02	
10 - Ekim	2.249,84	2.335,71	2.739,50	
11 - Kasım	2.066,91	2.463,14	2.784,10	
12 - Aralık	2.075,00	2.446,22	2.973,04	
<b>Ortalama</b>	<b>2.190,79</b>	<b>2.233,42</b>	<b>2.617,83</b>	<b>1.647,45</b>

## Dönemlik PTF Ortalamaları

	2023	2024	2025	2026
1. Çeyrek	2.786,28	2.031,83	2.387,37	2.201,80
2. Çeyrek	1.768,88	1.969,72	2.371,97	835,00
3. Çeyrek	2.079,19	2.520,93	2.879,42	
4. Çeyrek	2.131,27	2.414,50	2.832,74	
Birinci 6 Ay	2.274,76	2.000,77	2.379,63	1.695,23
İkinci 6 Ay	2.105,23	2.467,72	2.856,08	

## Son 30 Günün PTF-SMF Değişimi

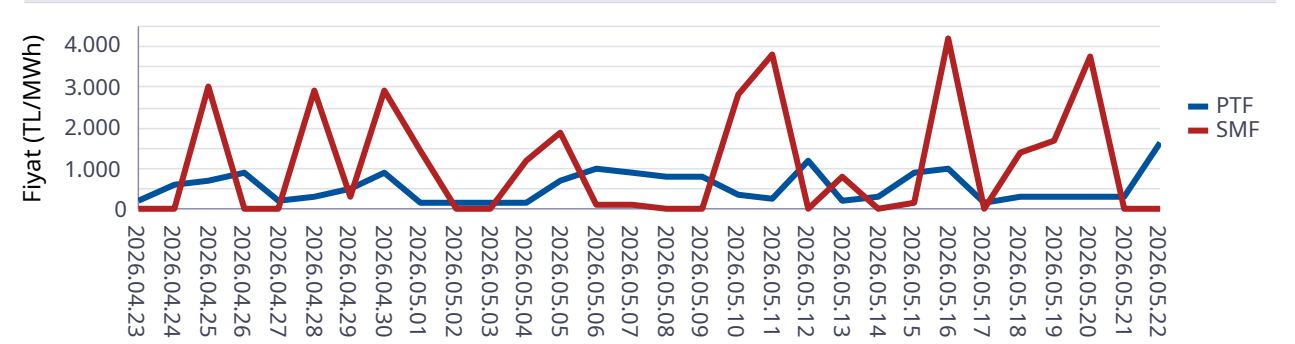

## Son 12 Ayın PTF-SMF Değişimi

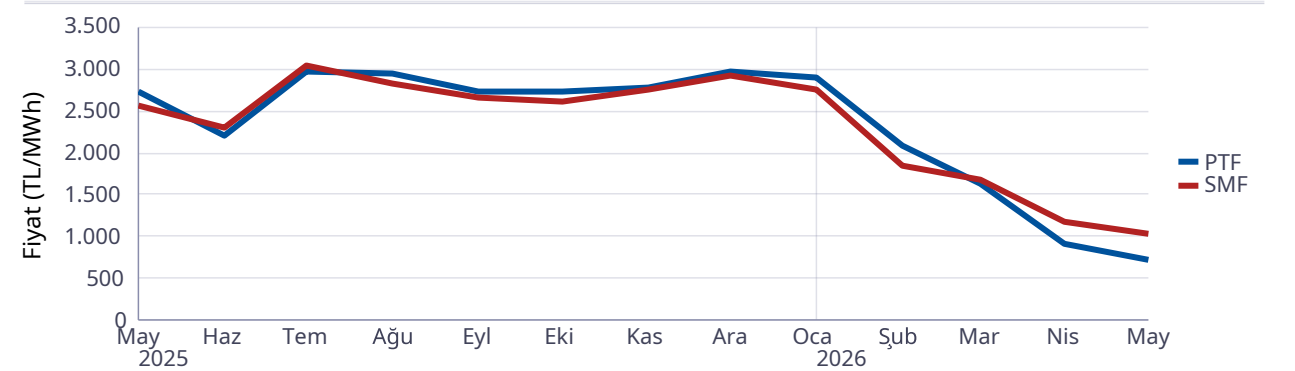

## Gün Öncesi Piyasası

## Türkiye Elektrik Piyasası Günlük Raporu 22.05.2026

Saat	Fiyattan Bağımsız Satış Miktarı	Eşleşme Miktarı	Fiyattan Bağımsız Alış Miktarı
0	10.997	18.140	17.458
1	10.740	17.198	16.322
2	10.923	17.020	16.115
3	10.911	16.800	15.873
4	10.983	16.744	15.734
5	10.860	17.058	15.775
6	11.542	16.810	14.913
7	12.872	16.758	14.606
8	14.435	17.521	15.546
9	15.928	18.505	16.679
10	17.046	18.963	16.729
11	17.330	19.332	17.141
12	17.726	18.507	15.894
13	17.301	18.501	15.876
14	15.667	18.411	16.712
15	15.118	18.609	16.832
16	13.923	24.326	23.152
17	12.573	27.649	27.037
18	11.863	27.620	26.968
19	11.357	28.278	27.750
20	11.324	28.500	28.057
21	11.483	27.710	27.183
22	11.532	24.093	23.572
23	11.558	23.455	22.745
Ort	13.166	20.688	19.361

\*Değerlerin birimi MWh 'tır

\* Fiyattan Bağımsız Satış Miktarı: 0 TL/MWh'deki satış teklif miktarlarının toplamıdır.

\* Fiyattan Bağımsız Alış Miktarı: GÖP maksimum fiyatındaki alış teklif miktarlarının toplamıdır.

Fiyattan Bağımsız Tekliflerin Piyasaya Etkisi

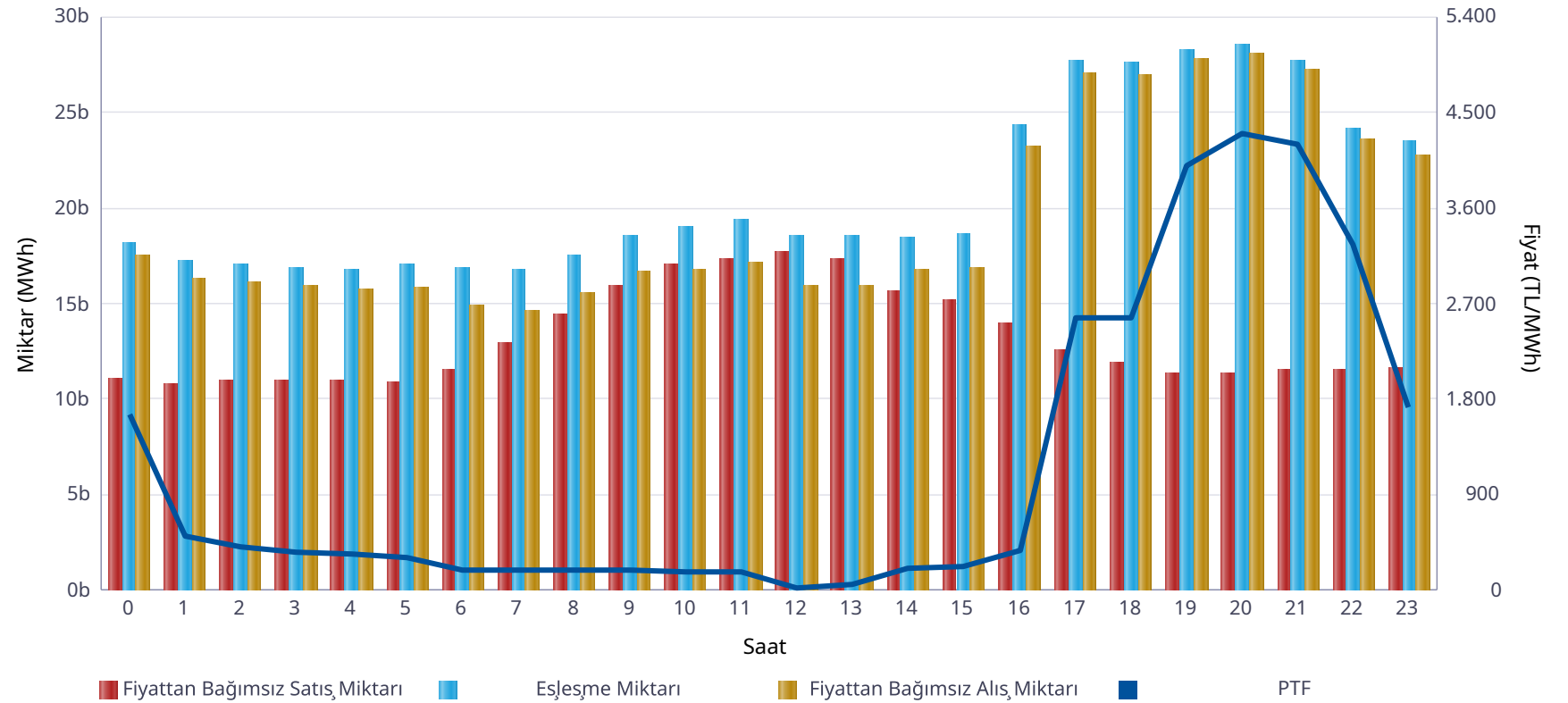

	Miktar
Tüm Gün (00-23)	20.688
Gece (22-05)	18.814
Gündüz (06-16)	18.749
Puant (17-21)	27.952

\*Değerlerin birimi MWh 'tır

	Miktar	Tarih	Saat
Günlük Minimum Eşleşme Miktarı	16.744	22.05.2026	4
Günlük Maximum Eşleşme Miktarı	28.500	22.05.2026	20

\*Değerlerin birimi MWh 'tır

## Gün Öncesi Piyasası

Son 30 Günün Eşleşme Miktarı Değişimi

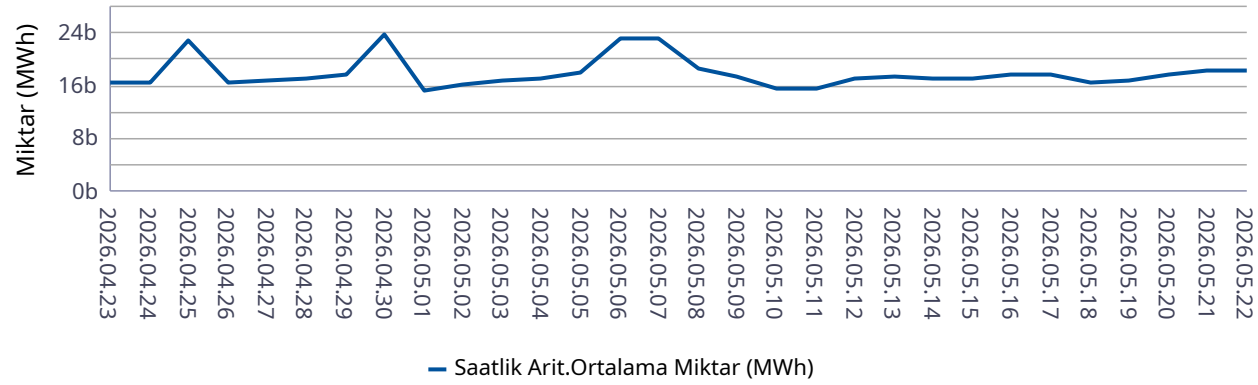

Son 12 Ayın Eşleşme Miktarı Değişimi

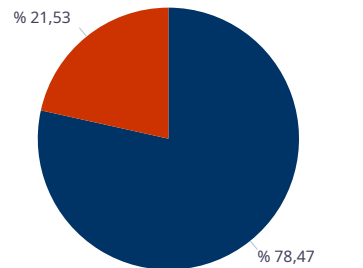
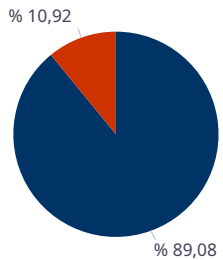
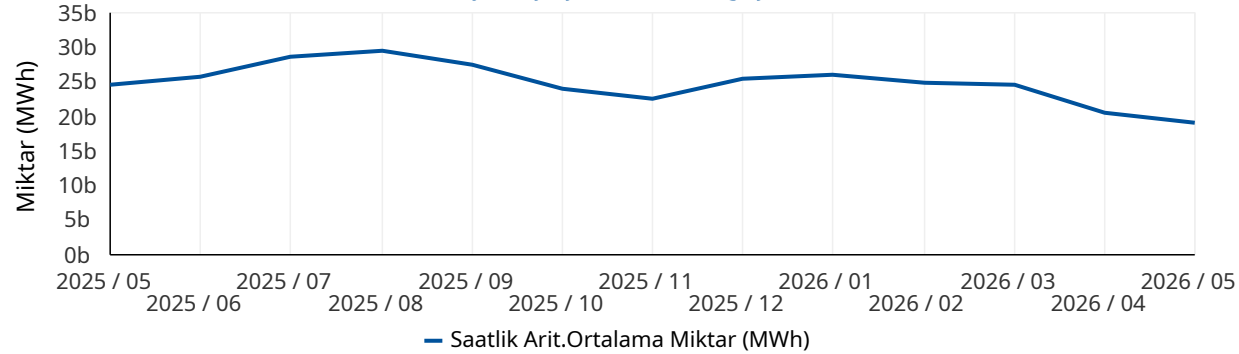

■ Eşleşen Saatlik Miktar ■ Eşleşen Blok Miktar

■ Eşleşen Blok Satış Miktarı ■ Eşleşen Blok Alış Miktarı

\* Değerlerin birimi MWh'tır.

\* Değerlerin birimi MWh'tır.

## Türkiye Elektrik Piyasası Günlük Raporu 22.05.2026

	Eşleşme Miktarı	Gün	Saat
Aylık Minimum	11.985	10.05.2026	9
Aylık Maksimum	30.611	06.05.2026	20

\* Değerlerin birimi MWh'tır.

\* Tablodaki değerler içinde bulunulan ayın değerlerini kapsamaktadır.

	Eşleşme Miktarı	Gün	Saat
Yıllık Minimum	11.985	10.05.2026	9
Yıllık Maksimum	32.624	12.01.2026	13

\* Değerlerin birimi MWh'tır.

\* Tablodaki değerler içinde bulunulan yılın değerlerini kapsamaktadır.

	Blok Eşleşme Miktarı	Saatlik Eşleşme Miktarı
Aylık	3.083.457	25.141.497
Yıllık	74.293.383	365.980.012

\* Değerlerin birimi MWh'tır.

\* Tablodaki değerler içinde bulunulan yılın değerlerini kapsamaktadır.

	Blok Alış Miktarı	Blok Satış Miktarı
Aylık	664.000	2.419.458
Yıllık	6.097.960	68.195.423

\* Değerlerin birimi MWh'tır.

\* Tablodaki değerler içinde bulunulan ayın değerlerini kapsamaktadır.

## Gün İçi Piyasası

## Türkiye Elektrik Piyasası Günlük Raporu 22.05.2026

Saat	Eşleşme Miktarı
0	1.140
1	558
2	707
3	749
4	695
5	790
6	957
7	845
8	1.004
9	1.083
10	1.187
11	1.306
12	1.080
13	1.189
14	1.270
15	1.771
16	1.573
17	2.100
18	1.646
19	1.590
20	2.088
21	1.602
22	1.749
23	1.502
Ort.	1.258

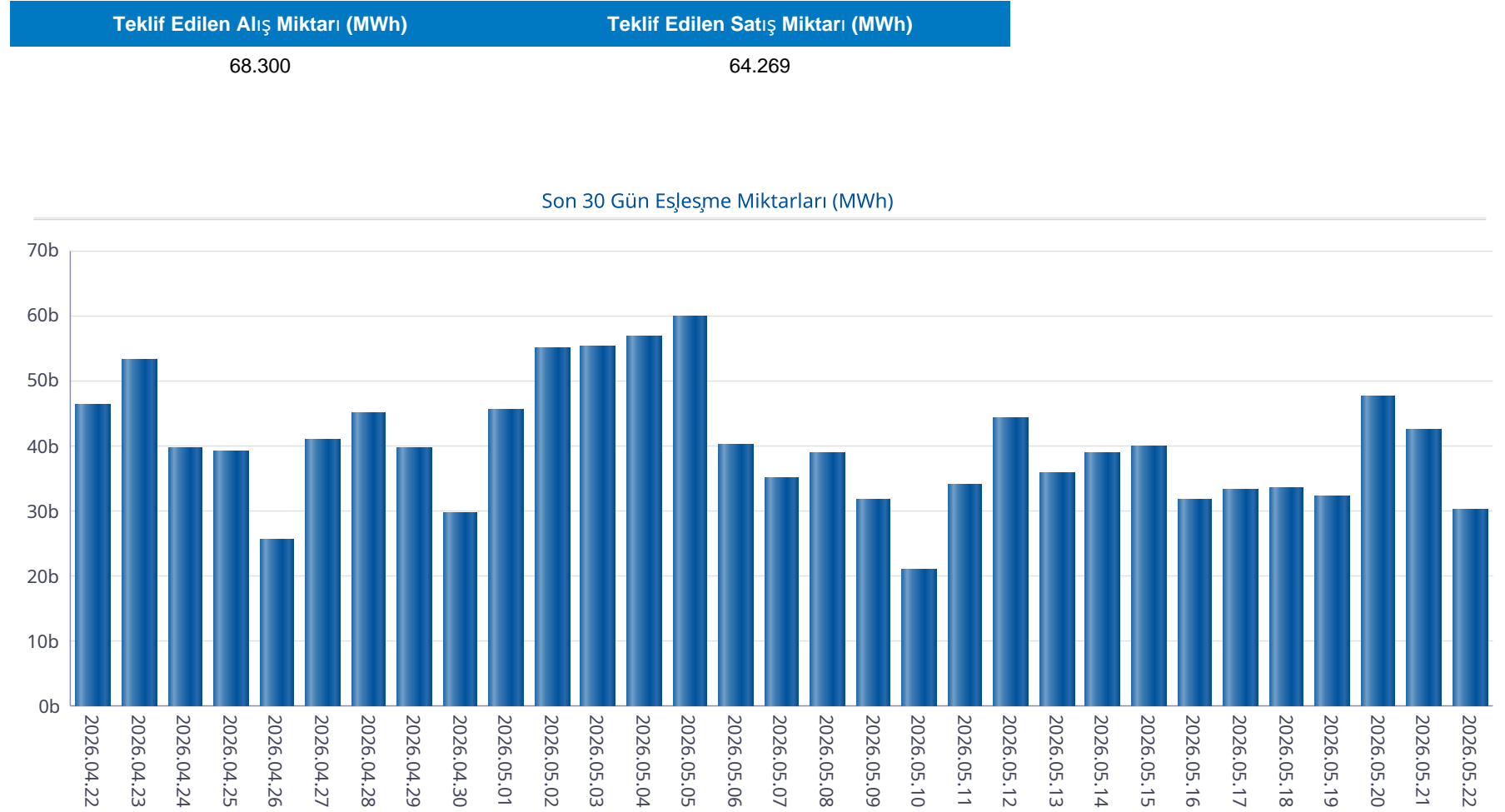

## Gün İçi Piyasası

## Türkiye Elektrik Piyasası Günlük Raporu 22.05.2026

Saat	PTF	SMF	Pozitif Dengesizlik Fiyatı	Negatif Dengesizlik Fiyatı	Saatlik Kontrat AOF
0	1.650,00	1,00	-106,00	1.699,50	1.674,05
1	500,00	16,00	-106,00	515,00	282,98
2	399,99	10,00	-106,00	411,99	228,07
3	349,99	1,23	-106,00	360,49	222,47
4	331,51	1,00	-106,00	341,46	257,25
5	300,01	1,00	-106,00	309,01	208,86
6	190,00	1,00	-106,00	195,70	153,38
7	189,99	0,00	-106,00	195,69	223,49
8	196,01	0,00	-106,00	201,89	274,32
9	189,99	0,00	-106,00	195,69	201,47
10	169,91	0,00	-106,00	175,01	164,71
11	170,00	0,00	-106,00	175,10	147,32
12	20,00	0,00	-106,00	154,50	32,12
13	60,01	0,00	-106,00	154,50	56,92
14	199,99	1,00	-106,00	205,99	177,85
15	228,99	572,00	222,12	606,32	246,13
16	376,63	0,10	-106,00	387,93	302,89
17	2.567,00	1,00	-106,00	2.644,01	2.339,35
18	2.567,00	0,00	-106,00	2.644,01	2.333,74
19	4.000,01	151,00	141,94	4.120,01	3.445,47
20	4.300,01	2.001,00	1.880,94	4.429,01	3.368,15
21	4.200,00	4.450,00	4.074,00	4.717,00	2.773,00
22	3.249,99	4.450,00	3.152,49	4.717,00	2.214,81
23	1.727,10	4.327,00	1.675,29	4.586,62	845,91
Ort.	1.172,26	666,01	384,95	1.422,64	923,95

Min. Miktarlı Eşleşme	Maks. Miktarlı Eşleşme	Min. Fiyatlı Eşleşme	Maks. Fiyatlı Eşleşme
0,1 MWh - 4294,90 TL/MWh	131,4 MWh - 1350,20 TL/MWh	129,1 MWh - 0,00 TL/MWh	0,8 MWh - 4300,00 TL/MWh

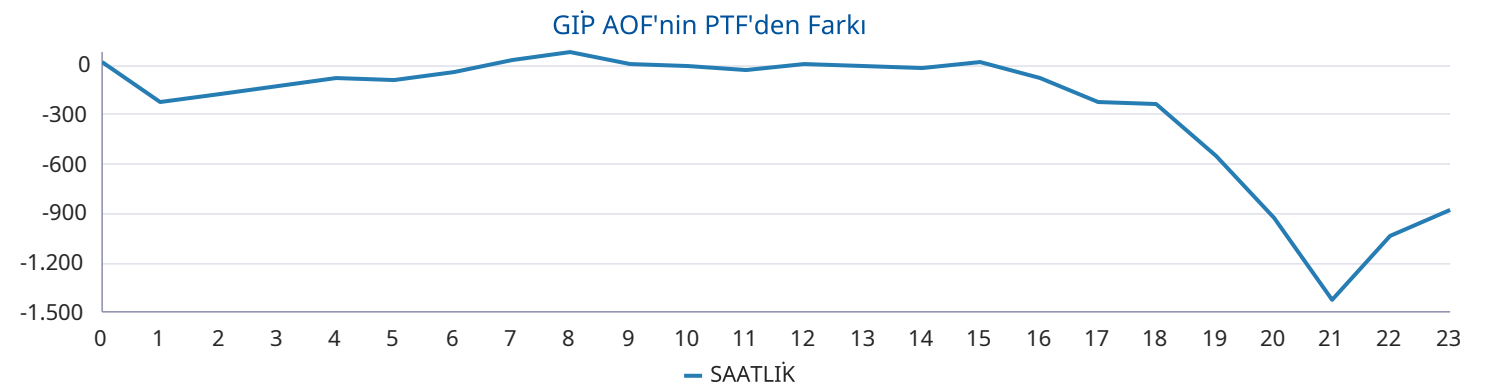
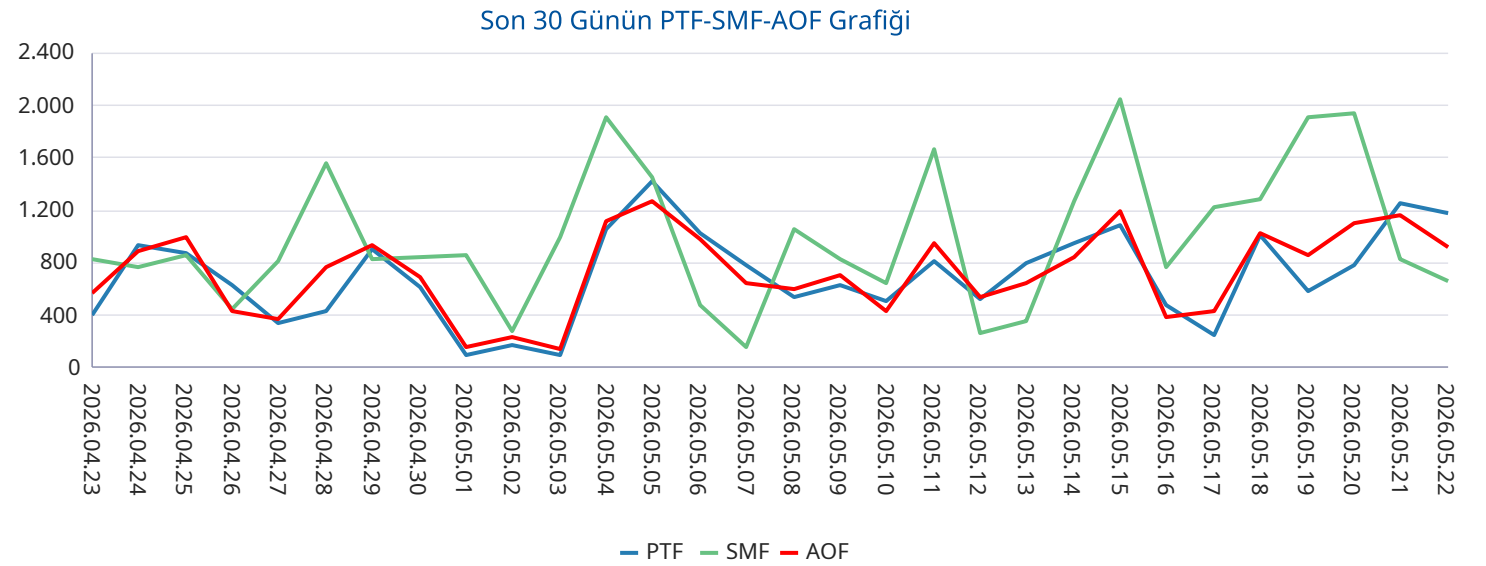

## Yan Hizmetler Piyasası

Saat	PFK Fiyatı	PFK Rezerv	SFK Fiyatı	SFK Rezerv
0	5.874,00	295,01	3.570,00	914,00
1	5.874,00	295,01	3.570,00	914,00
2	5.874,00	295,01	3.570,00	914,00
3	5.874,00	306,01	2.000,00	834,00
4	5.874,00	306,01	2.000,00	834,00
5	5.874,00	306,01	2.000,00	834,00
6	5.874,00	306,01	2.000,00	834,00
7	2.499,96	257,01	750,00	904,00
8	2.499,96	257,01	750,00	904,00
9	2.499,96	257,01	750,00	904,00
10	2.499,96	257,01	750,00	904,00
11	2.499,96	257,01	750,00	844,00
12	2.499,96	257,01	750,00	844,00
13	2.499,96	257,01	750,00	844,00
14	2.499,96	257,01	750,00	844,00
15	2.499,96	265,01	750,00	976,00
16	2.499,96	265,01	750,00	976,00
17	2.499,96	265,01	750,00	976,00
18	5.874,00	347,01	3.369,00	991,00
19	5.874,00	347,01	3.369,00	991,00
20	5.874,00	347,01	3.369,00	991,00
21	5.874,00	287,01	4.000,00	988,00
22	5.874,00	287,01	4.000,00	988,00
23	5.874,00	287,01	4.000,00	988,00
Ort.	4.327,56	285,93	2.044,46	913,96

## Türkiye Elektrik Piyasası Günlük Raporu 22.05.2026

Son 30 Gün Ağırlıklı Ortalama PFK Fiyatı

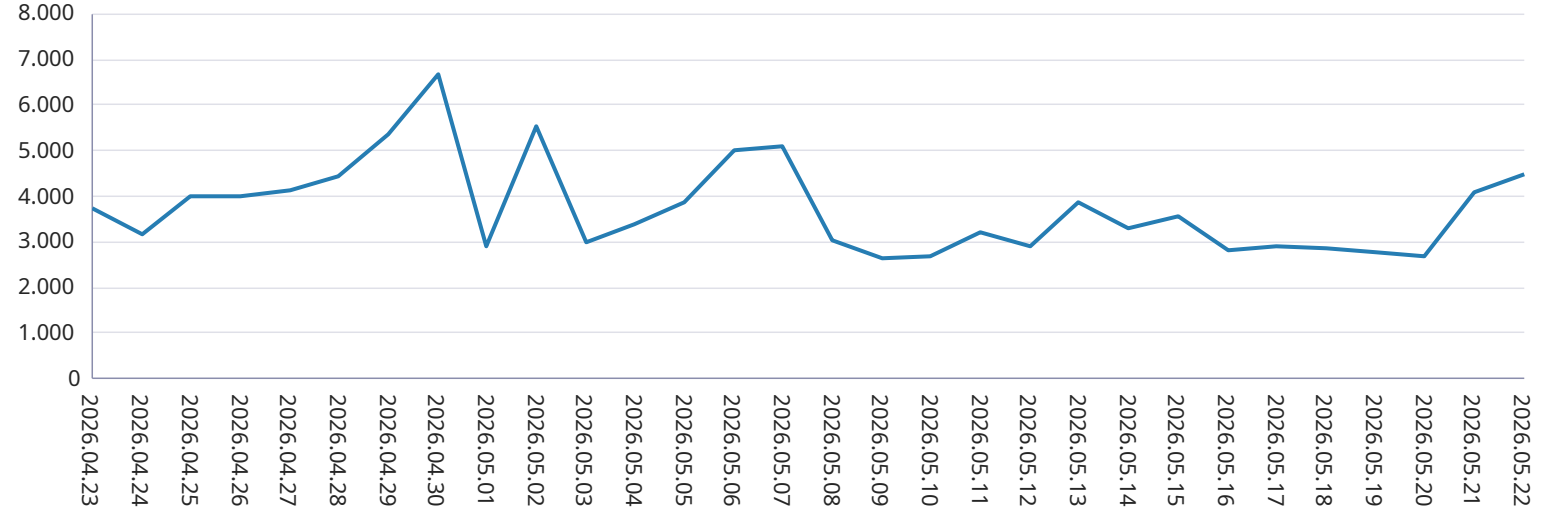

Son 30 Gün Ağırlıklı Ortalama SFK Fiyatı

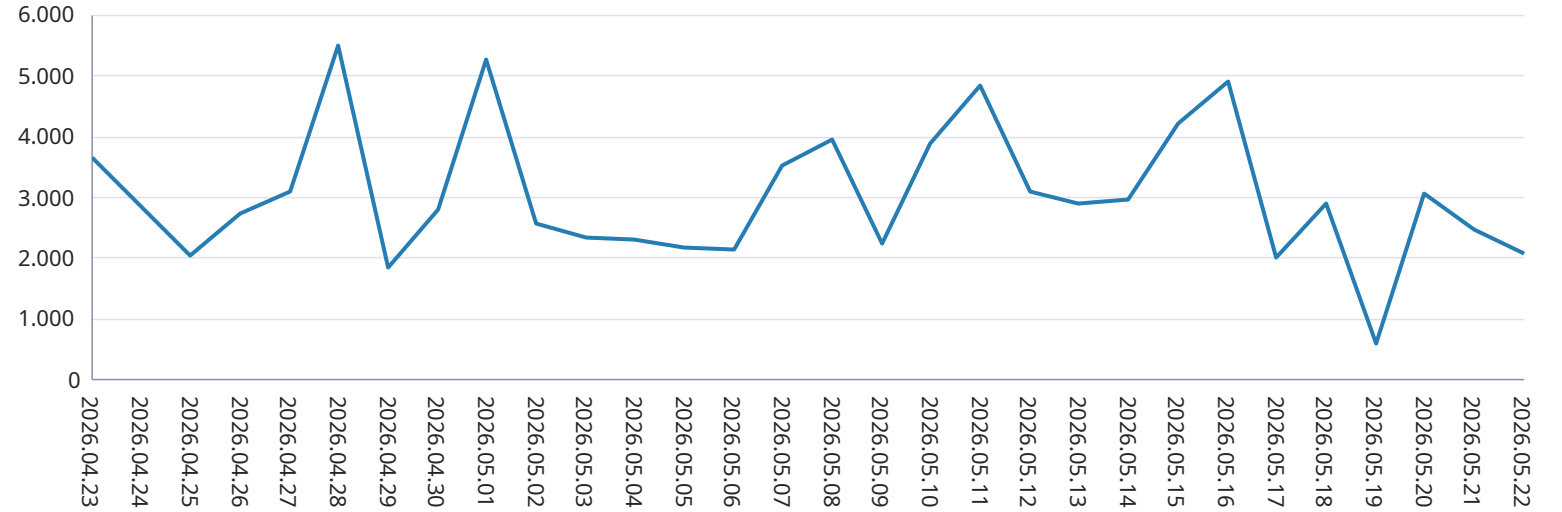

## Dengeleme Güç Piyasası

## Türkiye Elektrik Piyasası Günlük Raporu 22.05.2026

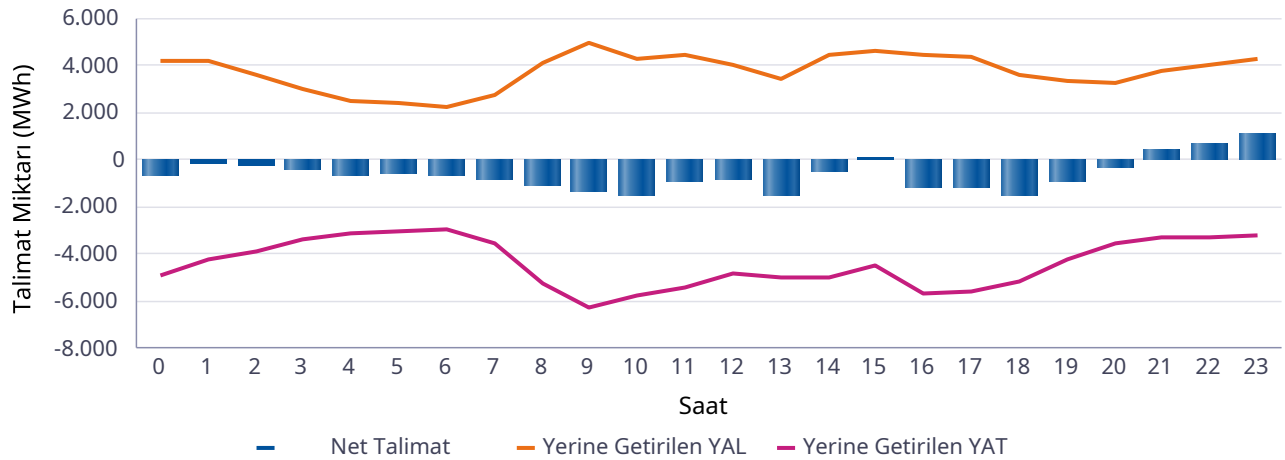
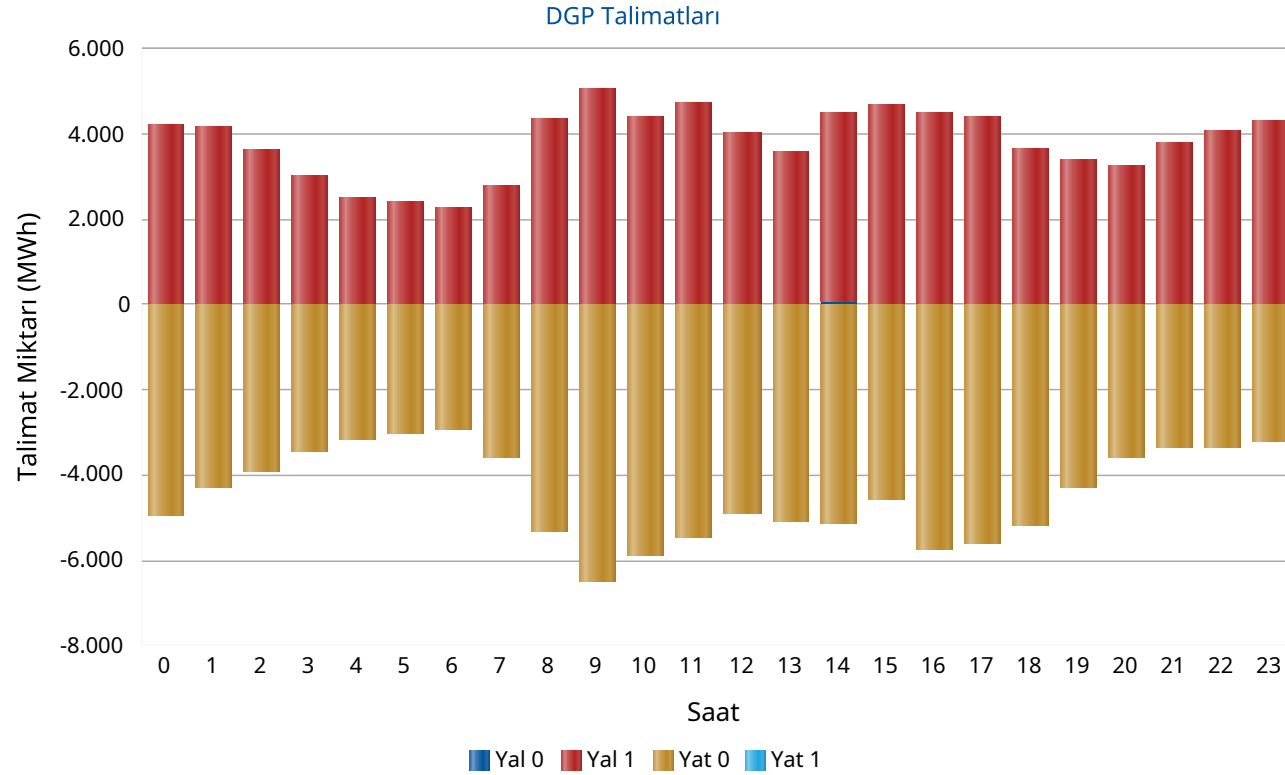

Saat	Net Talimat	YAL 0	YAL1	YAT 0	YAT1	Yerine Getirilen YAL	Yerine Getirilen YAT
0	-690	0	4.230	4.948	0	4.219	4.909
1	-104	0	4.176	4.304	0	4.167	4.271
2	-245	0	3.619	3.900	0	3.619	3.863
3	-417	0	3.001	3.451	0	3.001	3.418
4	-634	0	2.500	3.166	0	2.500	3.134
5	-569	0	2.427	3.045	0	2.426	2.995
6	-631	0	2.280	2.943	0	2.280	2.911
7	-783	10	2.760	3.589	0	2.770	3.553
8	-1.104	0	4.374	5.307	0	4.142	5.246
9	-1.325	0	5.056	6.478	0	4.981	6.306
10	-1.505	0	4.430	5.886	0	4.297	5.802
11	-900	0	4.756	5.471	0	4.493	5.393
12	-845	0	4.050	4.918	0	3.997	4.842
13	-1.521	0	3.589	5.062	0	3.479	5.000
14	-494	79	4.410	5.122	0	4.465	4.959
15	154	0	4.676	4.579	0	4.662	4.507
16	-1.165	0	4.514	5.742	0	4.498	5.663
17	-1.201	0	4.394	5.620	0	4.351	5.552
18	-1.509	36	3.647	5.186	0	3.642	5.152
19	-892	0	3.396	4.297	0	3.372	4.264
20	-336	0	3.251	3.602	0	3.234	3.570
21	484	0	3.818	3.347	0	3.799	3.315
22	745	0	4.104	3.357	0	4.068	3.323
23	1.119	0	4.330	3.205	0	4.291	3.172
Top.	-14.368	125	91.788	106.524	0	90.752	105.120

\* Değerlerin birimi MWh'tır

\* YAL: Yük alma yönünde verilen talimatları, YAT: Yük atma yönünde verilen talimatları, 0 kodlu talimatlar: Sistemin arz-talep dengesini sağlamak için verilen talimatları, 1 kodlu talimatlar: Sistem kısıtlarının giderilmesi ve acil durumlar için verilen talimatları, Net Talimat: Yerine getirilen YAL miktarı ile yerine getirilen YAT miktarının farkıdır.

## Piyasa Miktarı

İkili Anlaşma Miktar Dağılımı

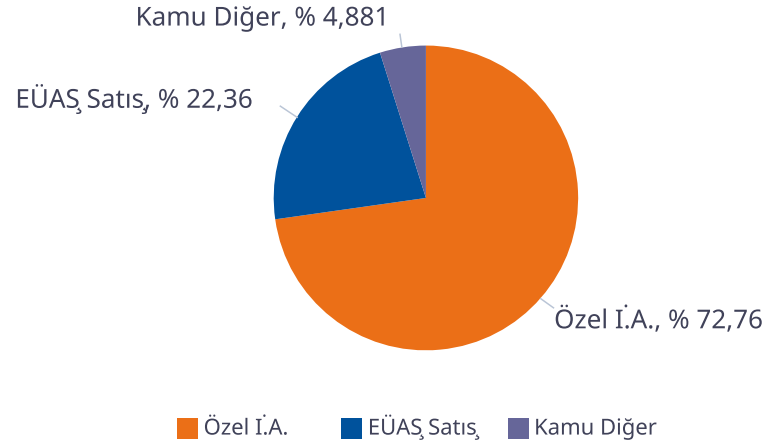

Piyasa Miktar Dağılımı

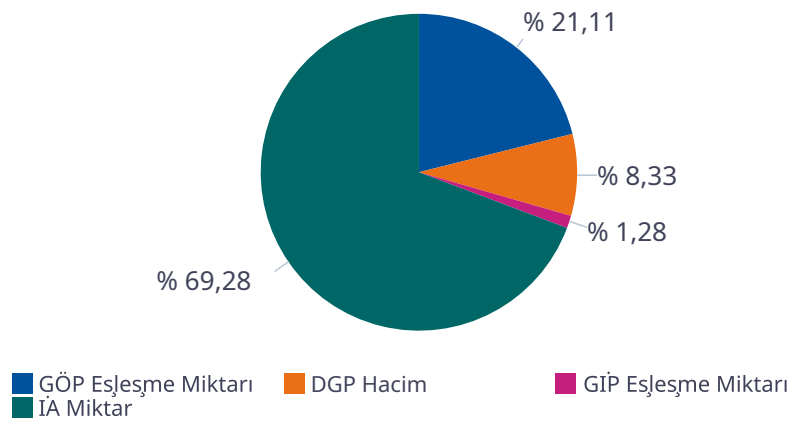

## Türkiye Elektrik Piyasası Günlük Raporu 22.05.2026

Saat	TOPLAM İA	Özel İ.A.	EÜAŞ Satış	Kamu Diğer	GÖP Eşleşme Miktarı	GİP Eşleşme Miktarı	DGP Miktar	Toplam Piyasa Miktarı
0	64.518	47.042	14.163	3.313,5	18.140	1.140,00	9.128	92.925
1	62.598	46.890	12.394	3.313,5	17.198	558,00	8.438	88.792
2	61.792	46.905	11.574	3.313,5	17.020	706,70	7.482	87.001
3	61.519	47.027	11.179	3.313,5	16.800	748,60	6.419	85.487
4	61.579	47.210	11.055	3.313,5	16.744	695,40	5.634	84.652
5	60.697	47.076	10.308	3.313,5	17.058	790,50	5.421	83.967
6	61.130	47.042	10.775	3.313,5	16.810	956,60	5.191	84.087
7	63.852	48.459	12.080	3.313,5	16.758	845,20	6.324	87.779
8	68.381	50.712	14.355	3.313,5	17.521	1.004,00	9.388	96.293
9	71.380	52.223	15.844	3.313,5	18.505	1.083,20	11.287	102.255
10	73.558	53.653	16.592	3.313,5	18.963	1.187,10	10.098	103.806
11	73.667	52.935	17.418	3.313,5	19.332	1.306,40	9.886	104.191
12	73.337	52.868	17.156	3.313,5	18.507	1.080,20	8.838	101.763
13	72.446	52.311	16.821	3.313,5	18.501	1.189,30	8.479	100.616
14	73.032	52.656	17.063	3.313,5	18.411	1.269,70	9.424	102.137
15	71.610	51.514	16.783	3.313,5	18.609	1.771,20	9.169	101.159
16	70.917	50.795	16.808	3.313,5	24.326	1.573,00	10.160	106.976
17	70.069	49.720	17.036	3.313,5	27.649	2.099,70	9.903	109.721
18	69.430	48.970	17.147	3.313,5	27.620	1.645,90	8.794	107.490
19	68.183	47.621	17.248	3.313,5	28.278	1.589,70	7.636	105.687
20	69.255	47.446	18.496	3.313,5	28.500	2.088,00	6.804	106.646
21	68.877	47.416	18.148	3.313,5	27.710	1.602,40	7.114	105.304
22	69.538	48.649	17.576	3.313,5	24.093	1.749,30	7.392	102.773
23	68.055	48.429	16.312	3.313,5	23.455	1.501,90	7.464	100.475
<b>Toplam</b>	<b>1.629.420</b>	<b>1.185.566</b>	<b>364.330</b>	<b>79.524</b>	<b>496.508</b>	<b>30.182</b>	<b>195.872</b>	<b>2.351.982</b>

\* Değerlerin birimi MWh 'tır

\* DGP talimat miktarı yerine getirilmiş YAL ve YAT'ların toplamıdır.

\* Toplam İA: Alış veya satış yönünde yapılan ikili anlaşma miktarlarının toplamını,

\* İA Özel: Özel şirketler arasında (her iki tarafı özel) yapılan ikili anlaşma miktarlarının toplamını,

\* Kamu Diğer: EÜAŞ İA alış miktarını ifade eder.

## Netleştirilmiş İkili Anlaşmalar

## Türkiye Elektrik Piyasası Günlük Raporu 22.05.2026

İ.A. Net Alış

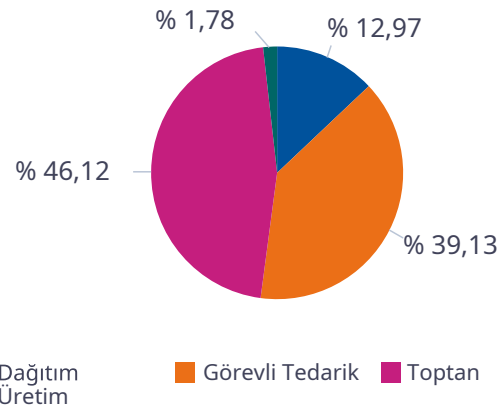

İ.A. Net Satış

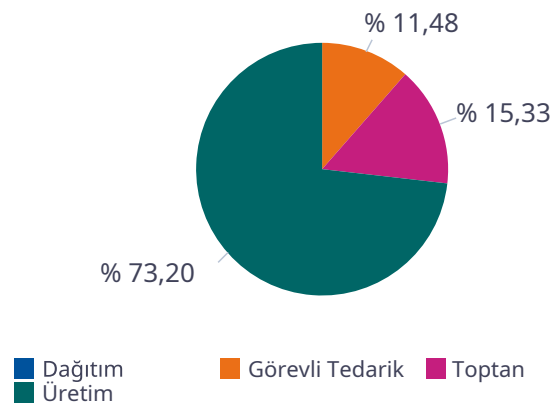

SAAT	NET ALIŞ						NET SATIŞ					
	Dağıtım	Görevli Tedarik	Toptan	Üretim	İhracat	Teiaş	Dağıtım	Görevli Tedarik	Toptan	Üretim	İthalat	Toplam
0	4.962	8.946	10.688	422	148	0	0	44	4.244	19.644	0	23.932
1	3.631	8.623	10.563	421	148	0	0	39	4.328	17.862	0	22.229
2	3.079	8.289	10.454	421	148	0	0	41	4.335	16.879	0	21.255
3	2.829	8.084	10.331	422	148	0	0	48	4.356	16.350	0	20.754
4	2.726	8.001	10.312	376	148	0	0	62	4.358	16.093	0	20.512
5	2.060	7.964	10.413	363	148	0	0	159	4.424	15.387	0	19.970
6	1.384	8.940	11.082	376	148	0	0	1.021	4.259	15.705	0	20.984
7	1.650	10.025	12.806	370	148	0	0	3.012	4.300	16.669	0	23.980
8	2.200	11.755	15.386	360	148	0	0	5.573	4.078	19.142	0	28.793
9	2.802	12.751	16.704	354	148	0	0	7.875	3.943	19.956	0	31.773
10	3.199	13.036	18.079	354	126	0	0	9.262	4.047	20.618	65	33.993
11	3.865	13.132	16.990	354	118	0	0	8.370	3.944	21.235	64	33.613
12	3.895	12.907	16.438	362	116	0	0	8.246	3.824	20.750	60	32.880
13	3.655	12.882	16.150	345	117	0	0	7.840	3.877	20.525	45	32.288
14	3.736	12.870	16.963	354	115	0	0	7.867	3.742	21.224	18	32.852
15	3.624	12.677	15.910	356	115	0	0	6.515	3.784	20.997	18	31.313
16	3.825	12.458	14.491	723	122	0	0	4.862	4.052	21.149	0	30.063
17	3.627	12.993	13.497	750	143	0	0	3.012	4.460	22.111	0	29.583
18	3.945	12.777	12.348	859	148	0	0	1.282	4.436	23.044	0	28.762
19	4.014	12.930	11.298	765	148	0	0	260	4.463	23.202	0	27.925
20	4.969	13.217	11.157	764	148	0	0	55	4.517	24.472	0	29.044
21	5.107	12.750	11.038	765	148	0	0	49	4.454	24.106	0	28.609
22	7.167	9.787	10.982	765	148	0	0	51	4.406	23.177	0	27.634
23	6.558	9.310	10.733	771	148	0	0	54	4.341	21.892	0	26.287
<b>Toplam</b>	<b>88.509</b>	<b>267.104</b>	<b>314.812</b>	<b>12.172</b>	<b>3.340</b>	<b>0</b>	<b>0</b>	<b>75.599</b>	<b>100.971</b>	<b>482.187</b>	<b>270</b>	<b>659.027</b>

\*Değerlerin birimi MWh 'tır

## İkili Anlaşmalar Aylık Toplam Gösterimi

## Türkiye Elektrik Piyasası Günlük Raporu 22.05.2026

İ.A. Net Alış

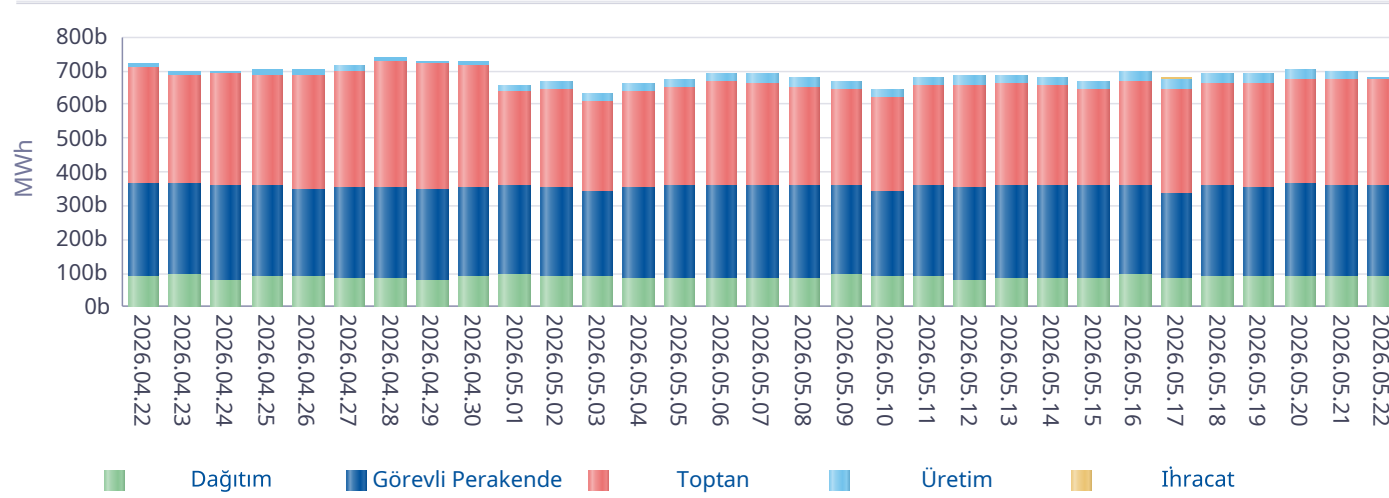

İ.A. Net Satış

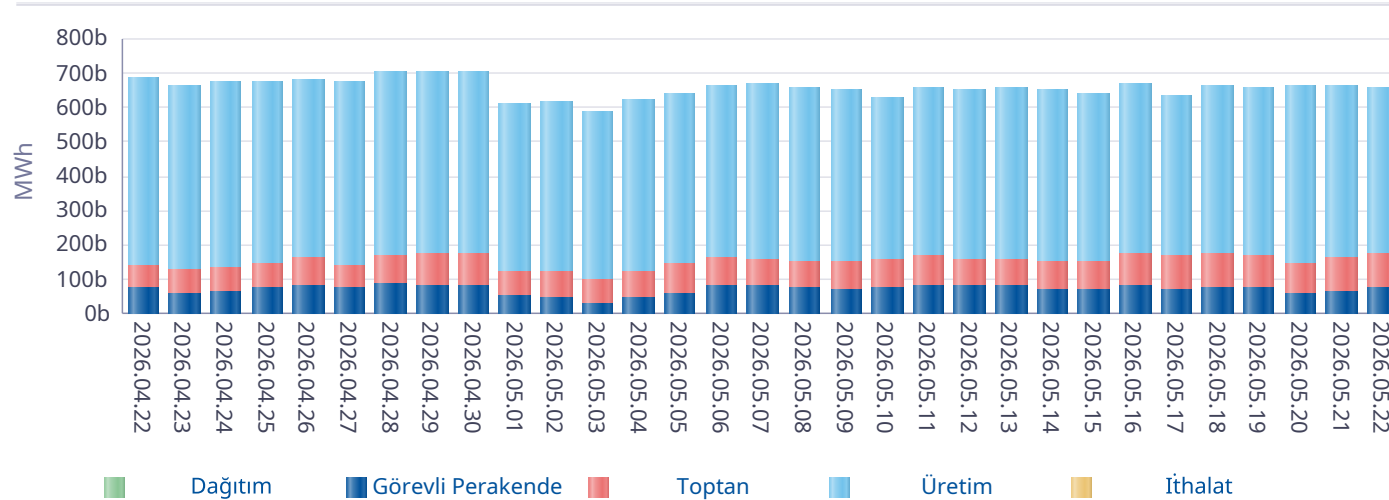

\*İA net değerleri organizasyon bazında İA alış ve satış değerlerinin farkını ifade eder.

Gün	Özel İ.A.	EÜAŞ Satış	Kamu Diğer
2026-04-23	988.696	357.903	89.160
2026-04-24	1.010.073	352.406	89.160
2026-04-25	1.001.318	354.062	89.160
2026-04-26	988.801	346.739	89.160
2026-04-27	1.023.582	354.824	89.160
2026-04-28	1.136.766	353.708	89.160
2026-04-29	1.030.298	347.835	89.160
2026-04-30	1.106.878	351.861	89.160
2026-05-01	807.211	363.492	86.230
2026-05-02	853.690	354.579	86.230
2026-05-03	834.184	342.065	86.230
2026-05-04	830.908	352.860	86.230
2026-05-05	861.177	357.324	86.230
2026-05-06	981.300	361.275	88.992
2026-05-07	1.033.102	363.095	88.992
2026-05-08	1.101.049	363.337	88.992
2026-05-09	1.024.728	363.504	88.992
2026-05-10	974.256	343.490	86.066
2026-05-11	1.000.001	362.209	84.965
2026-05-12	1.014.822	355.594	84.125
2026-05-13	1.011.501	360.000	84.125
2026-05-14	1.103.127	358.483	86.282
2026-05-15	1.107.586	359.229	86.282
2026-05-16	1.217.902	362.496	86.282
2026-05-17	1.046.100	339.944	86.095
2026-05-18	1.122.396	364.001	86.095
2026-05-19	1.136.299	359.726	86.095
2026-05-20	1.181.980	371.908	84.089
2026-05-21	1.124.687	367.702	84.089
2026-05-22	1.185.566	364.330	79.524
<b>Toplam</b>	<b>30.839.984</b>	<b>10.709.982</b>	<b>2.604.511</b>

\*İA Özel: Özel şirketler arasında (her iki tarafı özel) yapılan ikili anlaşma miktarlarının toplamını,

\*Kamu Diğer: EÜAŞ İA alış miktarını ifade eder.

## Piyasa Ticaret Hacmi

## Türkiye Elektrik Piyasası Günlük Raporu 22.05.2026

	Saat	Tutar
Günlük Minimum Toplam Ciro Tutarı	6	13.635.560
Günlük Maksimum Toplam Ciro Tutarı	20	143.711.919

\* Değerlerin birimi TL'dir

	Tarih	Saat	Tutar
Aylık Minimum Toplam Ciro Tutarı	17.05.2026	8	160.757
Aylık Maksimum Toplam Ciro Tutarı	04.05.2026	20	165.979.762

\* Değerlerin birimi TL'dir

\* Tablodaki değerler içinde bulunulan ayın değerlerini kapsamaktadır.

	Tarih	Saat	Tutar
Yıllık Minimum Toplam Ciro Tutarı	15.02.2026	11	145.913
Yıllık Maksimum Toplam Ciro Tutarı	04.05.2026	20	165.979.762

\* Değerlerin birimi TL'dir

\* Tablodaki değerler içinde bulunulan yılın değerlerini kapsamaktadır.

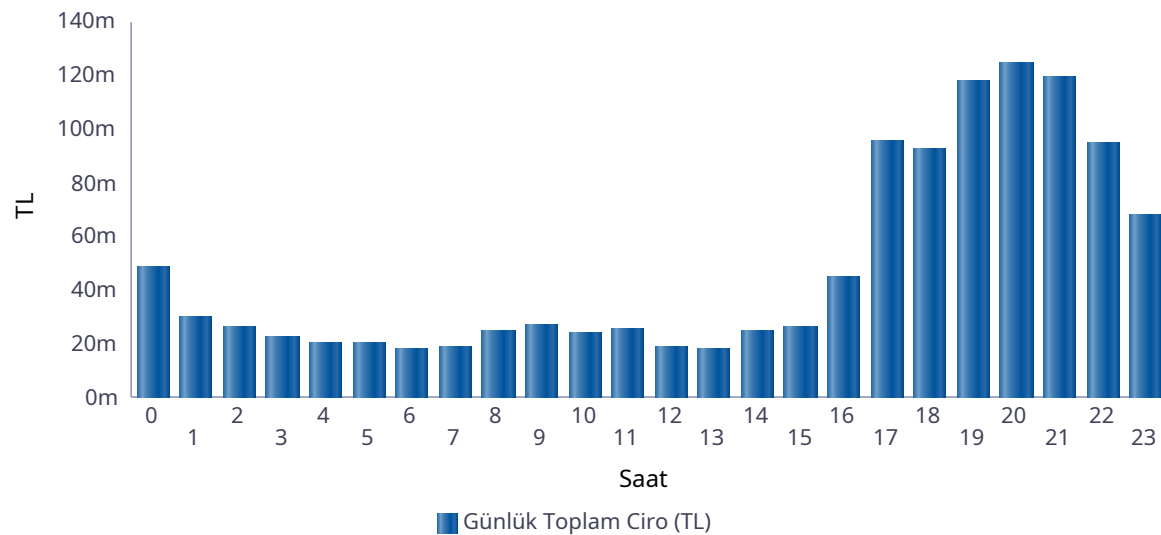

Saat	GÖP Ciro Tutarı	GİP Ciro Tutarı	YAL Tutarı	YAT Tutarı	Toplam Ciro
0	28.606.758	1.908.414	18.153.483	824	48.669.479
1	12.051.608	157.900	17.912.554	3.997	30.126.060
2	10.489.038	161.178	15.494.735	3.289	26.148.241
3	9.737.676	166.542	12.912.985	838	22.818.042
4	9.445.945	178.891	10.693.760	730	20.319.326
5	9.937.833	165.100	10.394.191	680	20.497.804
6	8.011.028	146.724	9.795.060	675	17.953.487
7	6.315.269	188.897	12.200.769	0	18.704.935
8	5.535.355	275.420	19.114.702	0	24.925.478
9	5.079.611	218.229	21.697.574	0	26.995.415
10	4.636.629	195.531	18.907.598	0	23.739.758
11	4.675.582	192.465	20.284.891	0	25.152.938
12	1.969.541	34.693	17.143.353	0	19.147.587
13	2.670.760	67.694	15.255.168	0	17.993.622
14	5.044.881	225.815	19.147.130	672	24.418.499
15	5.596.700	435.944	20.000.811	6.575	26.040.029
16	24.747.853	476.447	19.451.760	97	44.676.156
17	71.355.890	4.911.926	19.462.358	1.037	95.731.211
18	72.144.835	3.841.104	16.310.617	0	92.296.556
19	96.861.387	5.477.258	15.112.778	123.283	117.574.706
20	101.880.834	7.032.701	14.591.240	1.169.003	124.673.777
21	96.974.815	4.443.452	17.141.036	1.158.748	119.718.051
22	72.261.887	3.874.368	18.402.856	243.475	94.782.586
23	47.319.231	1.270.466	19.260.247	65.093	67.915.037
<b>Toplam</b>	<b>713.350.947</b>	<b>36.047.162</b>	<b>398.841.655</b>	<b>2.779.016</b>	<b>1.151.018.781</b>

\* Değerlerin birimi TL'dir.

\* GÖP Ciro Tutarı: Fark Fonu dahil ilgili saatteki GÖP satış tutarını ifade etmektedir.

\* GİP Ciro Tutarı: İlgili saatte satış yönündeki her bir kontrat miktarı ile ilgili kontratın eşleşme fiyatının çarpımından oluşmaktadır.

\* YAL Tutarı: Yerine getirilen YAL miktarı ile ilgili YAL talimatının geçerli fiyatının çarpımından oluşmaktadır.

\* YAT Tutarı: Yerine getirilen YAT miktarı ile ilgili YAT talimatının geçerli fiyatının çarpımından oluşmaktadır.

## Yekdem Santrallerinin KGÜP Miktarları

## Türkiye Elektrik Piyasası Günlük Raporu 22.05.2026

Son 30 Gün YEK KGÜP

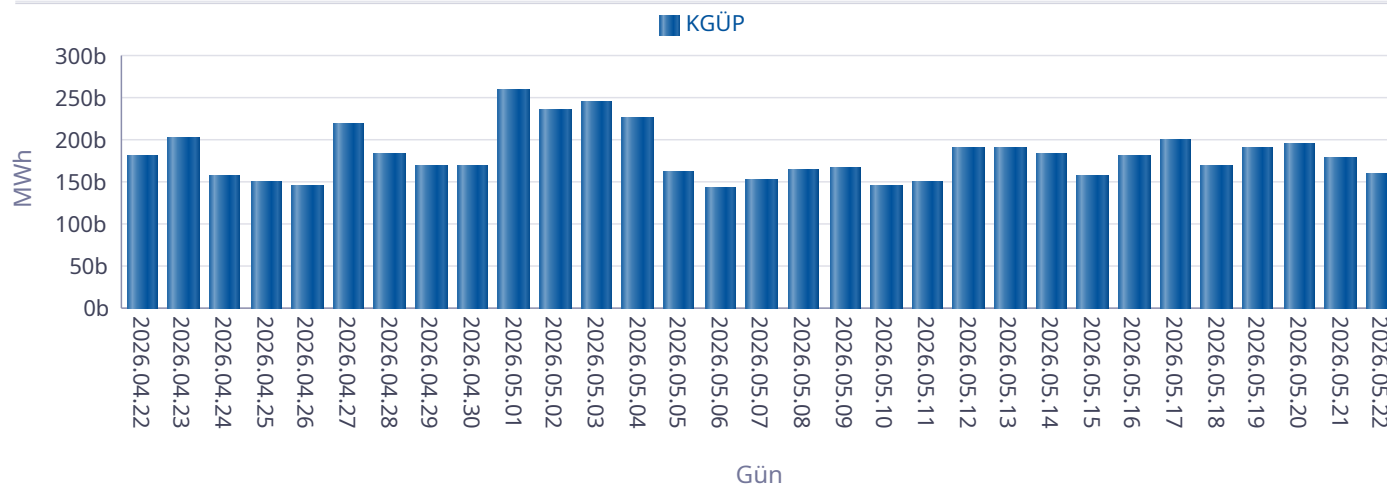

Kaynak Bazında YEK KGÜP

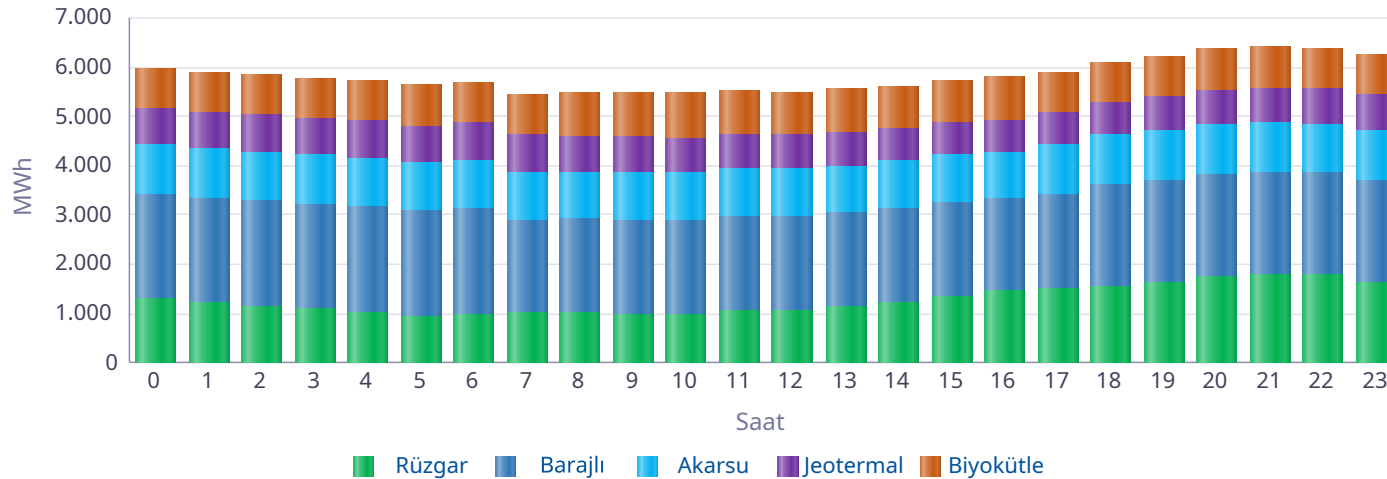

Saat	Rüzgar	Jeotermal	Biyokütle	Akarsu	Barajlı	Toplam
0	1.296	736	823	1.007	2.133	5.994
1	1.211	737	823	1.010	2.124	5.906
2	1.159	742	812	1.006	2.124	5.844
3	1.090	746	824	1.001	2.124	5.785
4	1.040	749	826	993	2.126	5.733
5	960	757	824	974	2.126	5.640
6	991	756	831	984	2.130	5.692
7	1.012	751	841	970	1.892	5.466
8	1.016	734	864	967	1.895	5.477
9	996	711	893	970	1.900	5.471
10	1.001	699	903	971	1.906	5.479
11	1.051	690	909	971	1.913	5.535
12	1.059	683	874	971	1.904	5.491
13	1.133	674	889	970	1.904	5.570
14	1.227	664	859	974	1.902	5.625
15	1.362	659	830	969	1.894	5.714
16	1.458	657	866	935	1.892	5.808
17	1.523	662	826	996	1.894	5.901
18	1.535	665	810	1.017	2.064	6.090
19	1.648	680	828	1.025	2.058	6.240
20	1.765	694	831	1.023	2.059	6.371
21	1.786	709	826	1.012	2.075	6.409
22	1.784	717	823	1.005	2.059	6.388
23	1.637	722	824	1.022	2.063	6.268
Toplam	30.738	16.994	20.258	23.744	48.162	139.896

\* Değerlerin birimi MWh'dir.

## Kaynak Bazında KGÜP Miktarları

## Türkiye Elektrik Piyasası Günlük Raporu 22.05.2026

Doğal Gaz KGÜP

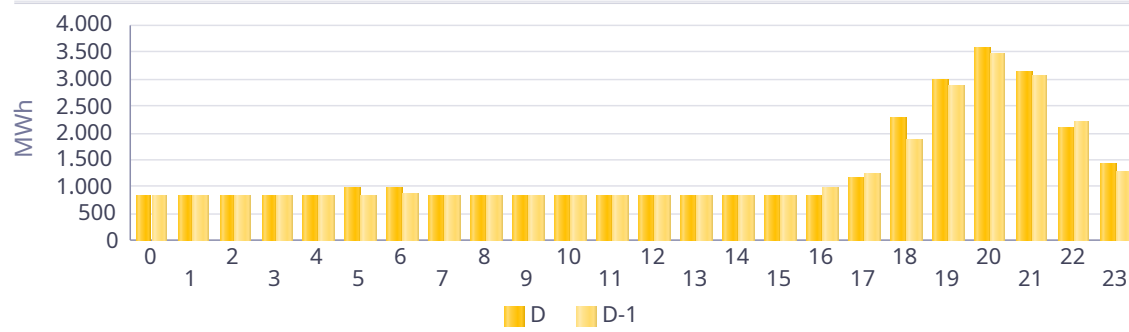

İthal Kömür KGÜP

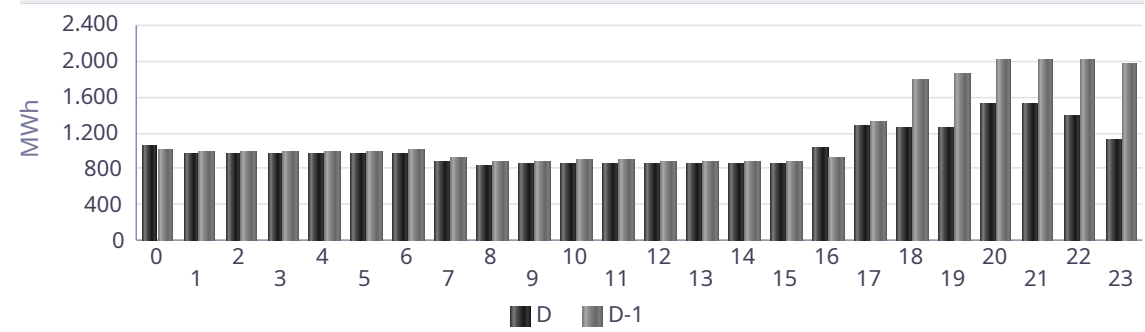

Baraj KGÜP

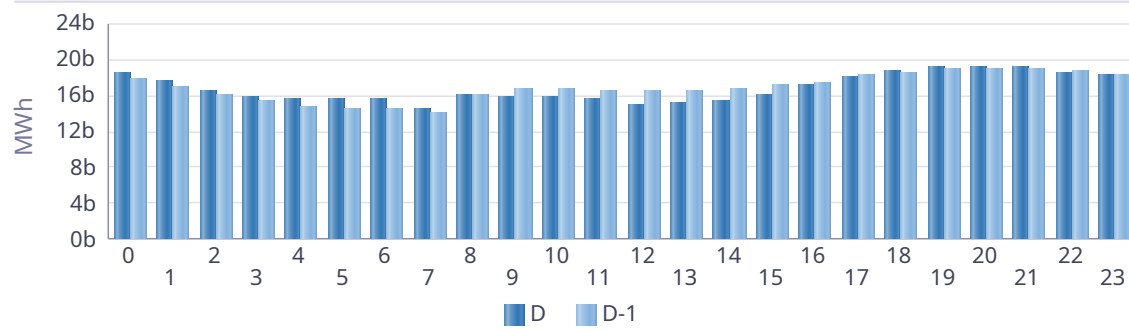

Rüzgar KGÜP

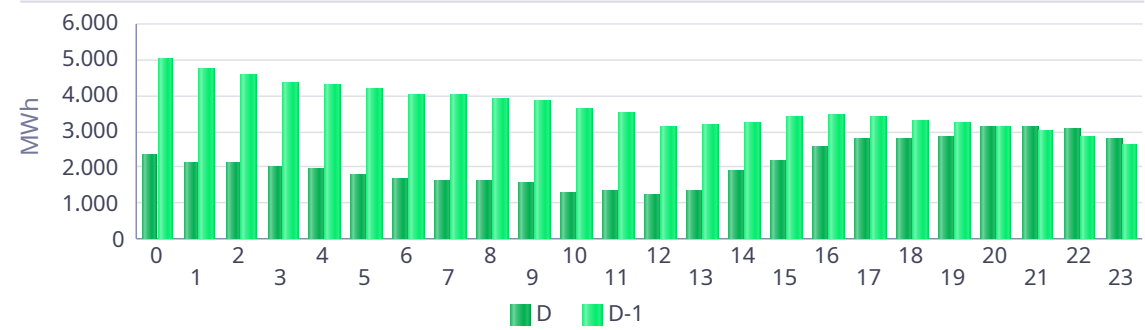

Akarsu KGÜP

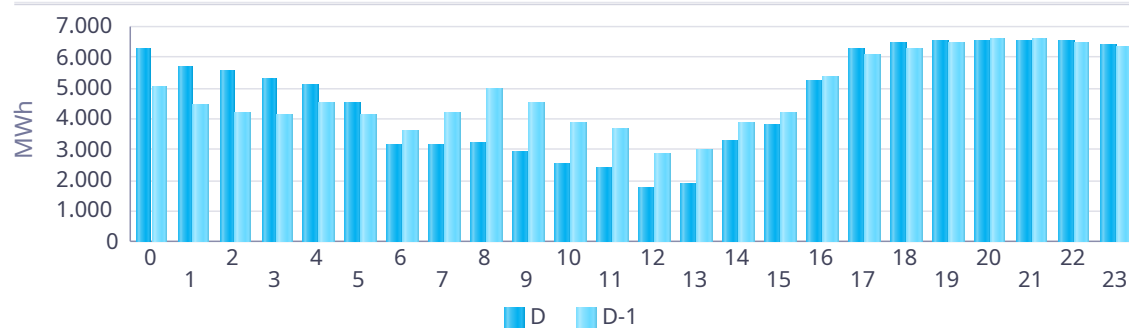

Taş Kömürü - Linyit KGÜP

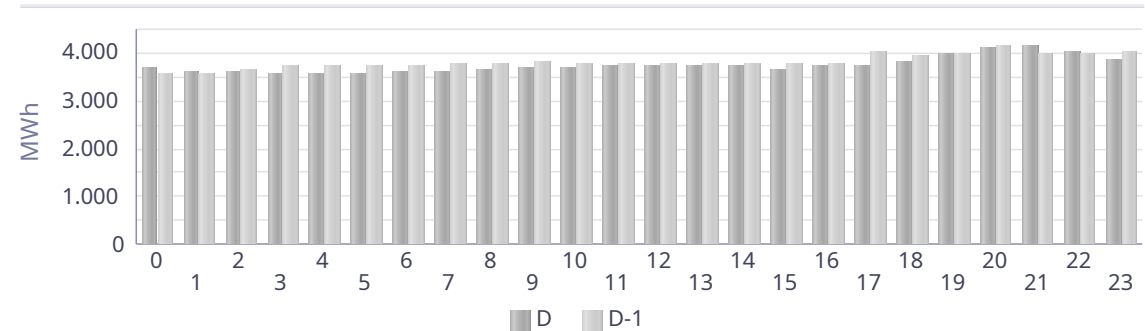

## Kaynak Bazında Kümülatif KGÜP Miktarları

Türkiye Elektrik Piyasası Günlük Raporu 22.05.2026

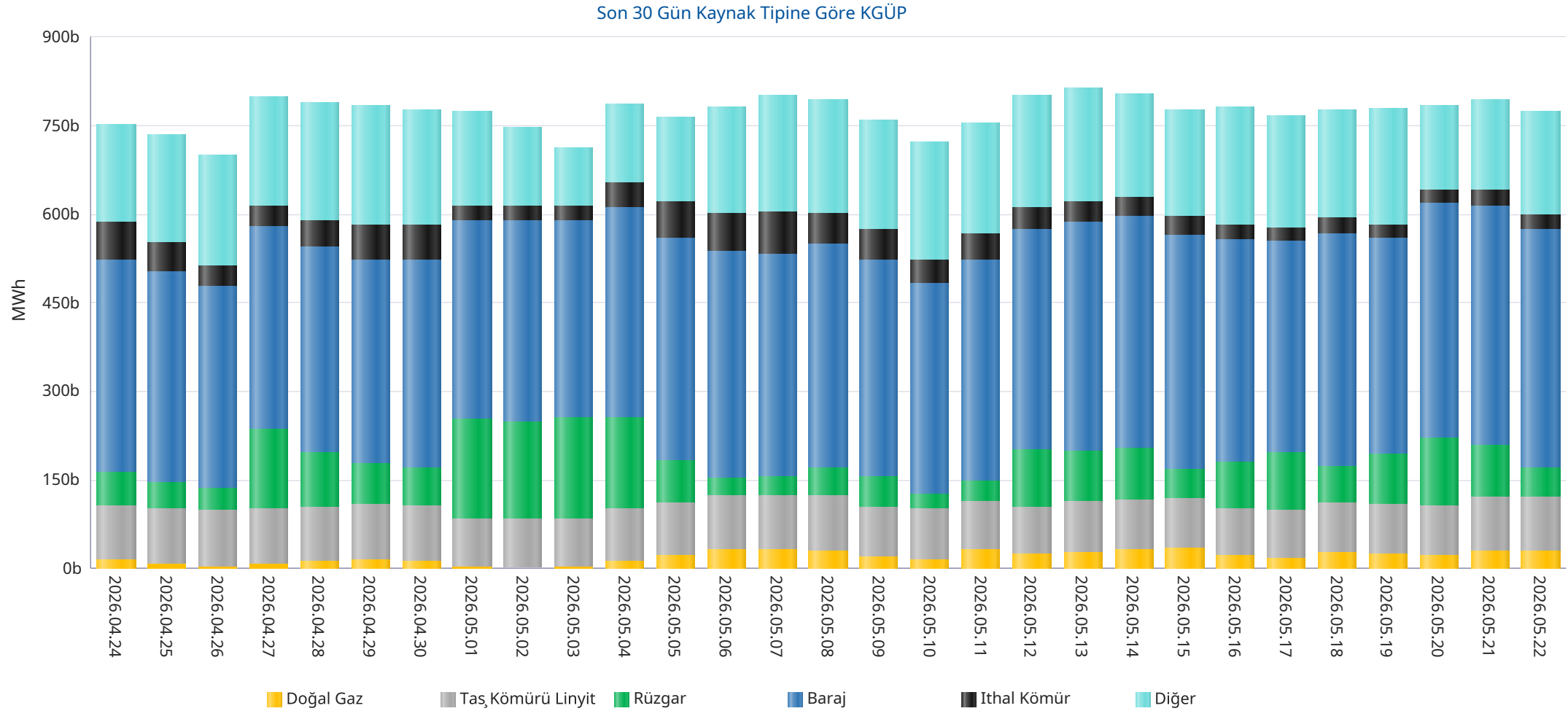

\* Diğer sütünü içindeki kaynak tipleri şu şekildedir: Asfaltit, Biogaz, Biokütle, Biokütleden Elde Edilen Gaz(LFG-Çöp Gazı), Fuel Oil, Güneş, Jeotermal, LPG, Motorin, Nafta, Prolitik Oil &amp; Prolitik Gaz, Proses Atık Isısı.

## Kaynak Bazında Kümülatif KGÜP Miktarları - Son 30 Günlük

## Türkiye Elektrik Piyasası Günlük Raporu 22.05.2026

Doğal Gaz KGÜP

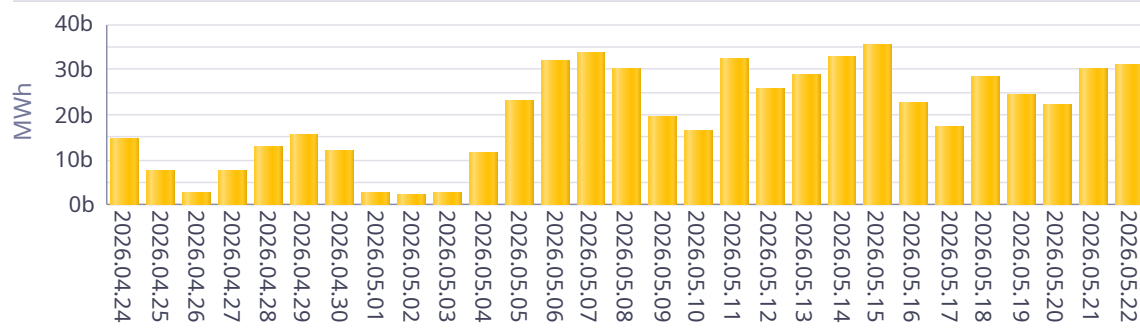

İthal Kömür KGÜP

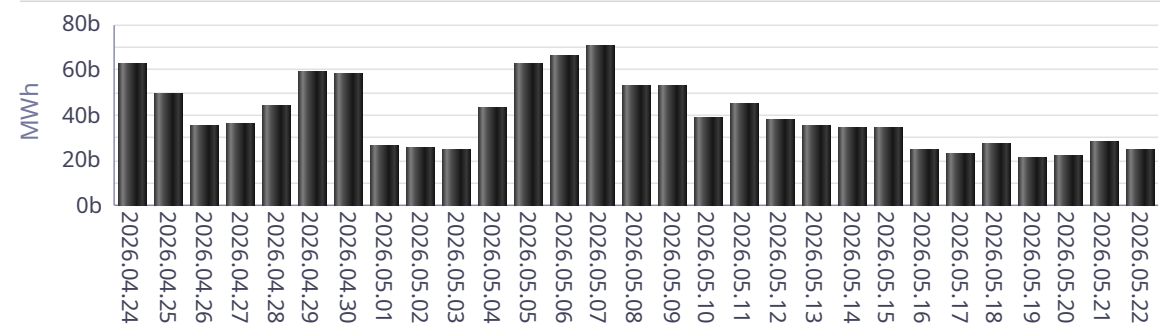

Baraj KGÜP

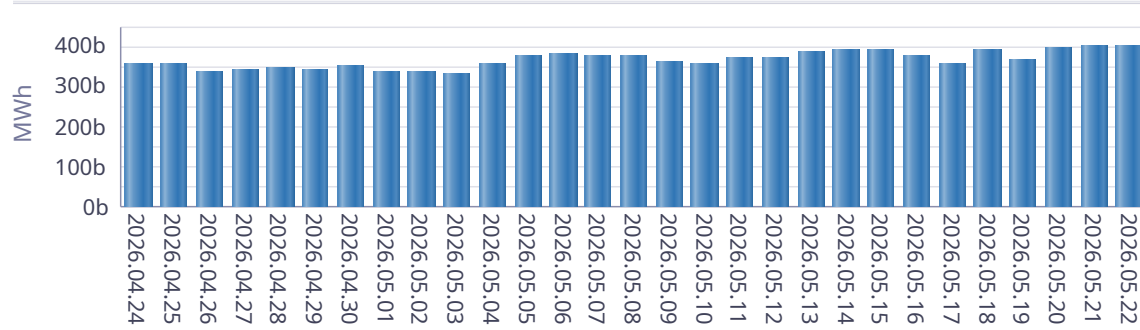

Rüzgar KGÜP

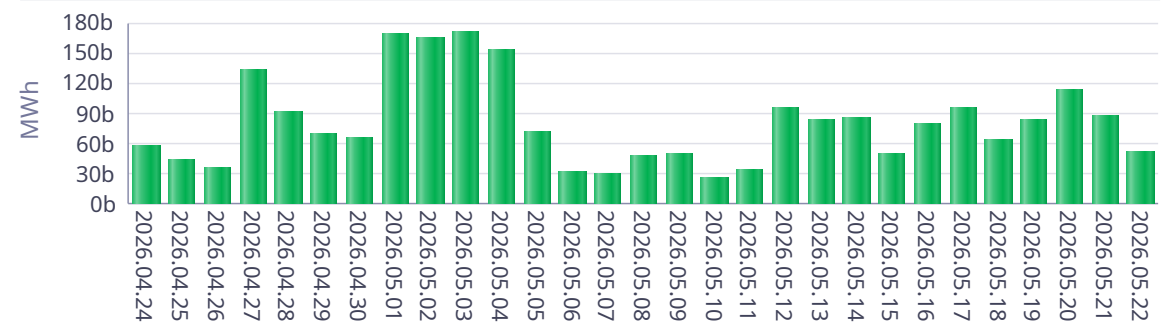

Akarsu KGÜP

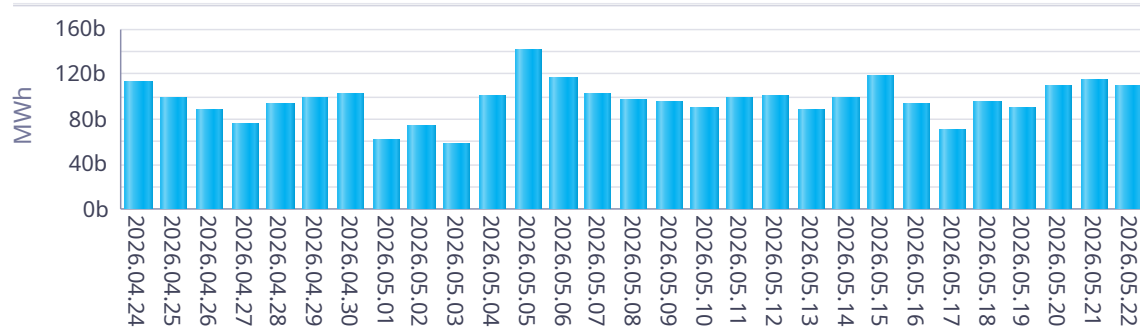

Taş Kömürü - Linyit KGÜP

