

EPIAŞ

ELEKTRİK PİYASASI GÜNLÜK RAPORU

Günlük Özet

Türkiye Elektrik Piyasası Günlük Raporu 23.05.2026

Gün Öncesi Piyasası

	23.05.2026	22.05.2026
PTF Arit. Ortalaması (TL/MWh)	561,15	1.172,26
Arit. Ortalama Eşleşme Miktarı (MWh)	19.089,78	20.687,84
Arit. Ortalama Fiyattan Bağımsız Satış Miktarı (MWh)	13.716,16	13.166,28
Arit. Ortalama Fiyattan Bağımsız Alış Miktarı (MWh)	17.303,24	19.361,22
Arit. Ortalama İkili Anlaşma Miktarı (MWh)	64.259,50	67.892,49
Göp Toplam Eşleşme Miktarı (MWh)	458.154,80	496.508,10

Gün İçi Piyasası

	23.05.2026	22.05.2026
Ağırlıklı Ortalama Fiyat (TL/MWh)	766,09	1.194,33
Toplam Eşleşme Miktarı (MWh)	46.863,20	30.182,00
Minimum Eşleşme Fiyatı (TL/MWh)	0,00	0,00
Maksimum Eşleşme Fiyatı (TL/MWh)	4.526,90	4.300,00

Dengeleme Güç Piyasası

	23.05.2026	22.05.2026
SMF Arit. Ortalaması (TL/MWh)	1.888,33	666,01
Toplam YAL Miktarı (MWh)	95.516,25	91.913,53
Toplam YAT Miktarı (MWh)	88.915,24	106.524,38
0 Kodlu Toplam Talimat Miktarı (MWh)	89.238,50	106.649,80
1 Kodlu Toplam Talimat Miktarı (MWh)	95.192,98	91.788,11
Yerine Getirilen Toplam DGP Talimat Miktarı (MWh)	182.439,33	195.872,46

İşlem Hacmi

	23.05.2026	22.05.2026
Toplam GÖP İşlem Hacmi (TL)	320.804.661,28	713.350.947,12
Toplam GİP İşlem Hacmi (TL)	35.901.443,44	36.047.162,29
Toplam YAL İşlem Hacmi (TL)	415.494.756,75	398.841.655,40
Toplam YAT İşlem Hacmi (TL)	361.421,09	2.779.015,89

* GÖP: Gün Öncesi Piyasası, GİP: Gün İçi Piyasası, DGP: Dengeleme Güç Piyasasını ifade etmektedir.

* Açıklamalar ve kısaltmalar ilgili sayfaların altında yer almaktadır.

Üretim - Tüketim

Türkiye Elektrik Piyasası Günlük Raporu 23.05.2026

Saat	Üretim	İthalat	İhracat	Tüketim
0	34.319	321	595	36.042
1	33.540	287	557	34.061
2	30.453	279	525	32.596
3	30.377	275	523	31.506
4	30.671	274	505	31.461
5	28.721	259	502	31.079
6	27.615	224	467	30.759
7	26.763	129	371	32.394
8	31.231	134	258	37.219
9	35.049	140	290	39.506
10	38.022	188	289	40.694
11	40.521	205	280	41.486
12	40.622	318	142	40.700
13	42.252	310	97	40.787
14	43.301	380	107	40.668
15	42.001	300	134	40.172
16	40.951	226	150	38.769
17	41.473	181	219	38.011
18	40.635	135	414	37.790
19	38.334	175	501	38.803
20	37.910	196	428	39.988
21	37.769	161	407	39.323
22	36.548	219	485	37.567
23	33.959	234	590	35.231
TOPLAM (MWh)	863.036	5.548	8.835	886.611

	Tüketim Miktarı	Saat
Maksimum Tüketim	41.486	11
Minimum Tüketim	30.759	6

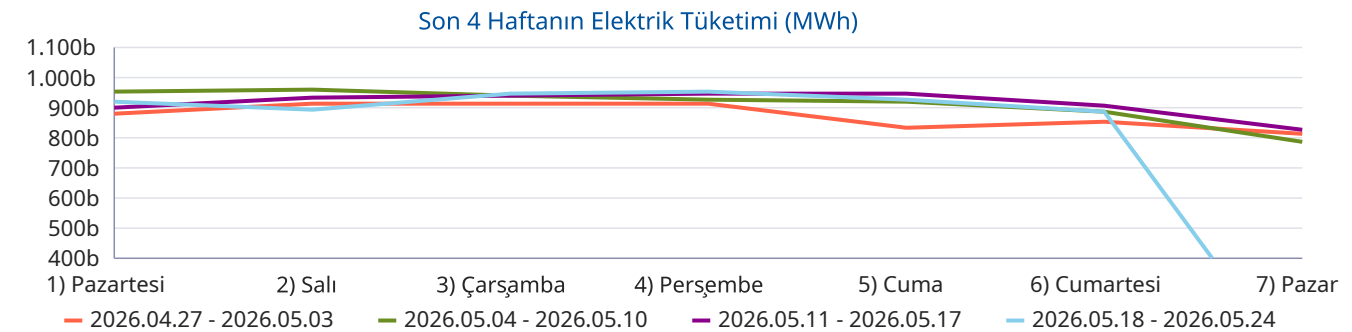
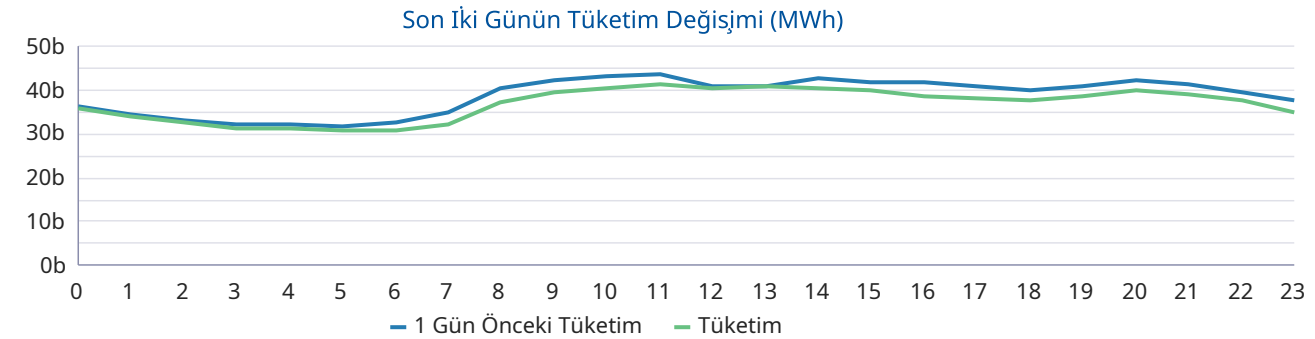
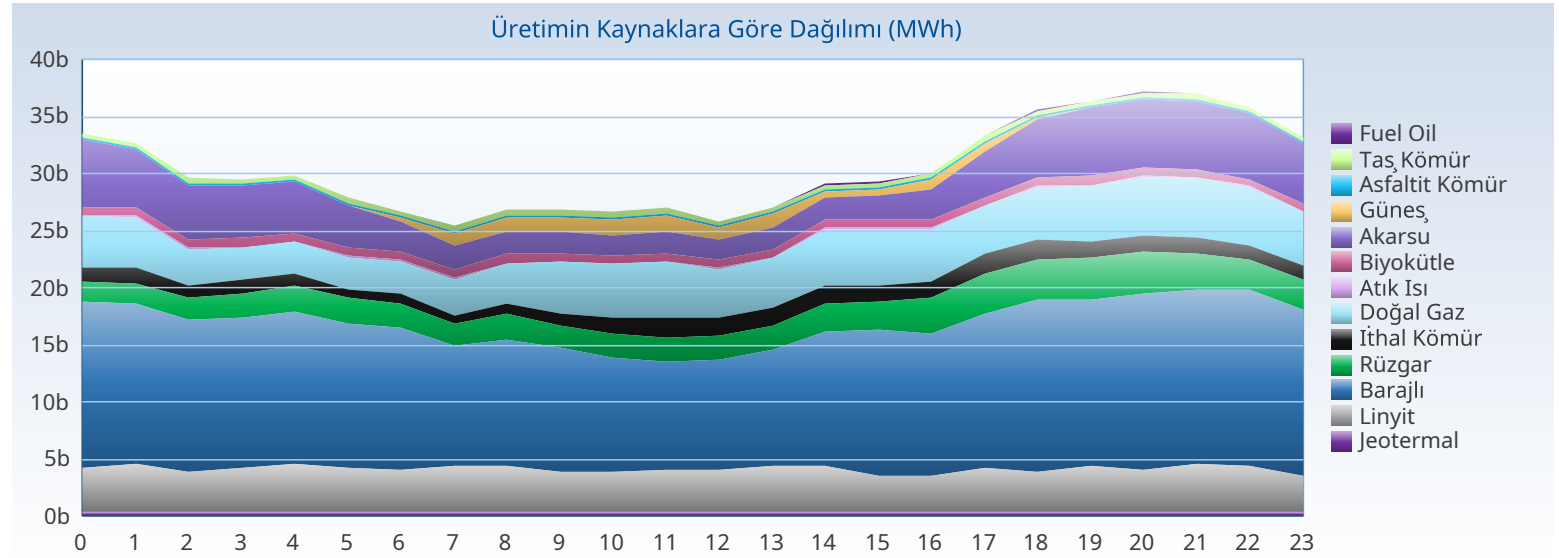

Üretim - Kurulu Güç

Türkiye Elektrik Piyasası Günlük Raporu 23.05.2026

Yakıt Tipi	1 Gün Önceki Üretim	Üretim	Fark
Barajlı	303.558	306.822	3.264
Güneş	138.431	124.859	-13.572
Doğal Gaz	115.993	101.448	-14.545
Linyit	89.603	88.908	-695
Akarsu	100.849	88.687	-12.162
Rüzgar	49.577	59.650	10.073
İthal Kömür	33.134	31.241	-1.893
Jeotermal	26.578	26.796	218
Diğer	35.654	34.624	-1.030
Toplam (MWh)	893.378	863.036	-30.342

Kuruluş Türü	1 Gün Önceki Üretim	Üretim
SÜ Santralleri	538.450	524.336
EÜAŞ Santralleri	202.888	198.271
Lisanssız Santraller	120.491	112.785
İHD Santralleri	31.353	27.459
YİD Santralleri	196	184
Toplam (MWh)	893.378	863.036

Kuruluş Türü	Kurulu Güç
SÜ Santralleri	76.421
Lisanssız Santraller	24.926
EÜAŞ Santralleri	20.830
İHD Santralleri	3.278
YİD Santralleri	16
Toplam (MW)	125.471

Yakıt Tipi	Kurulu Güç
Güneş	26.830
Doğal Gaz	24.748
Barajlı	23.868
Rüzgar	15.105
İthal Kömür	10.462
Linyit	10.229
Akarsu	8.439
Diğer	5.789
Toplam (MW)	125.471

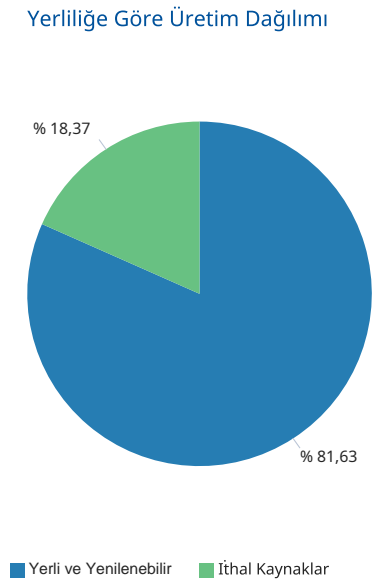
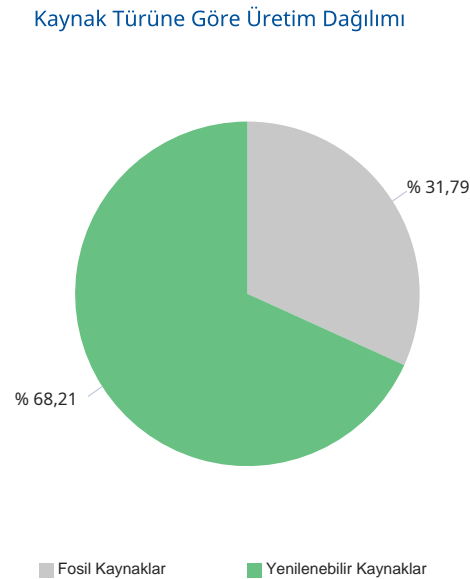
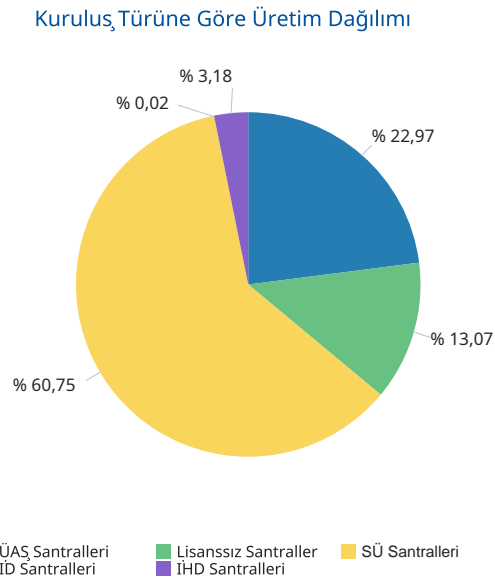
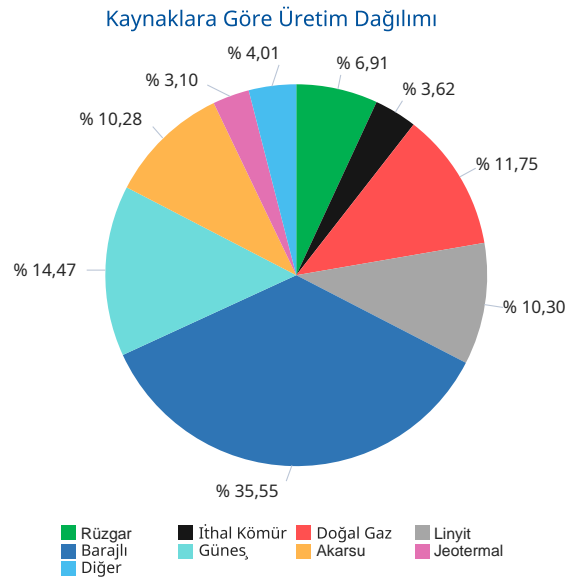

Gerçekleşen üretim ve tüketim değerleri TEİAŞ'ın Yük Tevzi Bilgi Sistemi'nden temin edilmektedir. Değerler güncellenebildiğinden YTBS ekranları ile farklılık gösterebilir.

Gün Öncesi Piyasası

Türkiye Elektrik Piyasası Günlük Raporu 23.05.2026

Saat	PTF	SMF	Sistem Yönü
0	1.485,00	4.080,00	↑ Enerji Açığı
1	315,00	3.300,00	↑ Enerji Açığı
2	315,01	3.750,00	↑ Enerji Açığı
3	303,99	1.547,00	↑ Enerji Açığı
4	302,99	10,00	↓ Enerji Fazlası
5	240,01	40,00	↓ Enerji Fazlası
6	171,00	1,00	↓ Enerji Fazlası
7	100,00	0,00	↓ Enerji Fazlası
8	40,00	0,00	↓ Enerji Fazlası
9	0,00	500,00	↑ Enerji Açığı
10	0,00	171,00	↑ Enerji Açığı
11	0,00	300,00	↑ Enerji Açığı
12	0,00	0,00	↓ Enerji Fazlası
13	0,00	0,00	↓ Enerji Fazlası
14	0,00	1.500,00	↑ Enerji Açığı
15	19,99	3.950,00	↑ Enerji Açığı
16	170,99	800,00	↑ Enerji Açığı
17	229,99	800,00	↑ Enerji Açığı
18	303,01	3.950,00	↑ Enerji Açığı
19	1.499,99	4.397,00	↑ Enerji Açığı
20	4.127,00	4.127,00	↑ Enerji Açığı
21	3.023,61	4.397,00	↑ Enerji Açığı
22	520,00	4.200,00	↑ Enerji Açığı
23	300,01	3.500,00	↑ Enerji Açığı
Ort	561,15	1.888,33	

	PTF Arit. Ort.	PTF Ağır. Ort.	SMF Arit. Ort.	SMF Ağır. Ort.
Tüm Gün (0-23)	561,15	700,20	1.888,33	1.997,84
Gündüz (06-16)	45,63	44,83	656,55	
Puant (17-21)	1.836,72	1.997,78	3.534,20	
Gece (22-05)	472,75	496,65	2.553,38	

*Değerlerin birimi TL/MWh 'tır

	Saat	Fiyat
PTF Maks Fiyat	20	4.127,00
PTF Min Fiyat	9-10-11-12-13-14	0,00
SMF Maks Fiyat	19-21	4.397,00
SMF Min Fiyat	7-8-12-13	0,00

*Değerlerin birimi TL/MWh 'tır

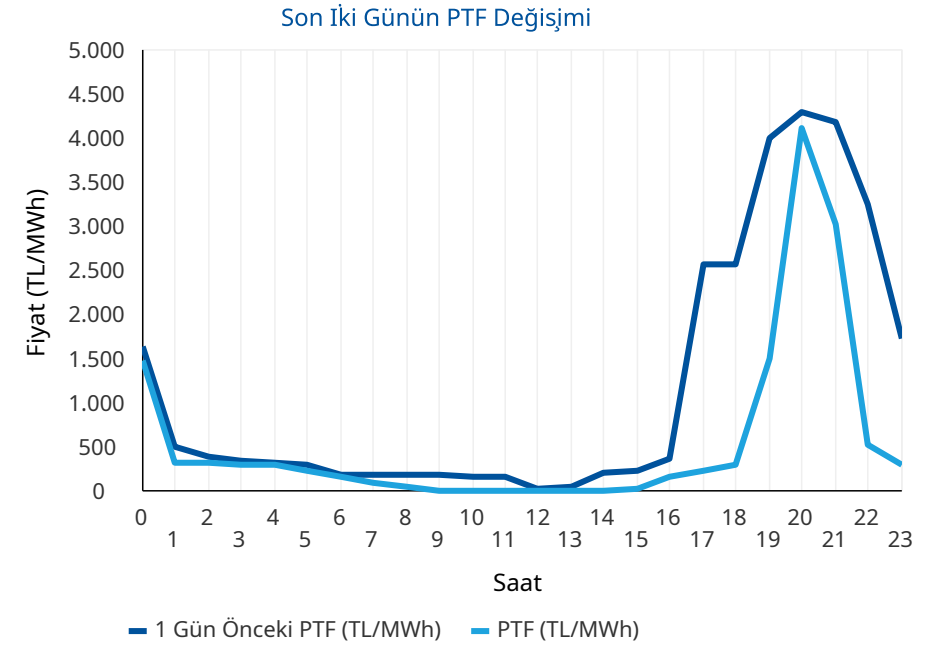
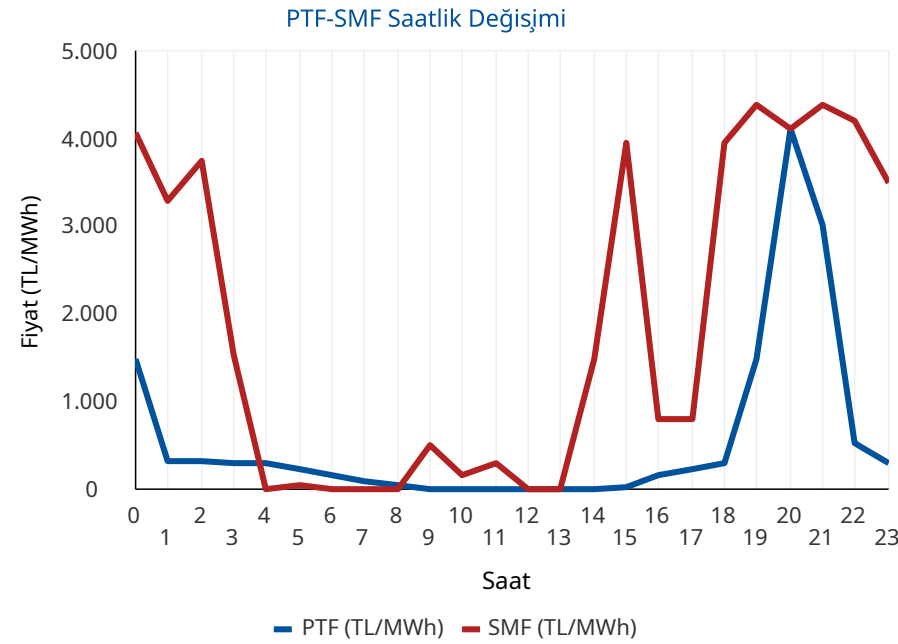

* PTF: Piyasa Takas Fiyatının kısaltmasıdır. SMF: Sistem Marjinal Fiyatının kısaltmasıdır. Raporda geçen fiyatların birimi TL/MWh, miktarların birimi MWh'tir.

Gün Öncesi Piyasası

Türkiye Elektrik Piyasası Günlük Raporu 23.05.2026

Aylık PTF Ortalamaları

	2023	2024	2025	2026
01 - Ocak	3.431,49	1.942,90	2.508,80	2.894,92
02 - Şubat	2.802,71	1.957,68	2.478,28	2.078,20
03 - Mart	2.126,22	2.190,11	2.183,83	1.620,32
04 - Nisan	1.770,82	1.764,04	2.452,67	921,06
05 - Mayıs	1.907,28	2.047,32	2.458,15	700,84
06 - Haziran	1.623,92	2.095,23	2.202,23	
07 - Temmuz	1.977,40	2.588,83	2.965,16	
08 - Ağustos	2.251,01	2.574,15	2.939,24	
09 - Eylül	2.006,84	2.395,78	2.729,02	
10 - Ekim	2.249,84	2.335,71	2.739,50	
11 - Kasım	2.066,91	2.463,14	2.784,10	
12 - Aralık	2.075,00	2.446,22	2.973,04	
Ortalama	2.190,79	2.233,42	2.617,83	1.643,07

Dönemlik PTF Ortalamaları

	2023	2024	2025	2026
1. Çeyrek	2.786,28	2.031,83	2.387,37	2.201,80
2. Çeyrek	1.768,88	1.969,72	2.371,97	823,18
3. Çeyrek	2.079,19	2.520,93	2.879,42	
4. Çeyrek	2.131,27	2.414,50	2.832,74	
Birinci 6 Ay	2.274,76	2.000,77	2.379,63	1.684,82
İkinci 6 Ay	2.105,23	2.467,72	2.856,08	

Son 30 Günün PTF-SMF Değişimi

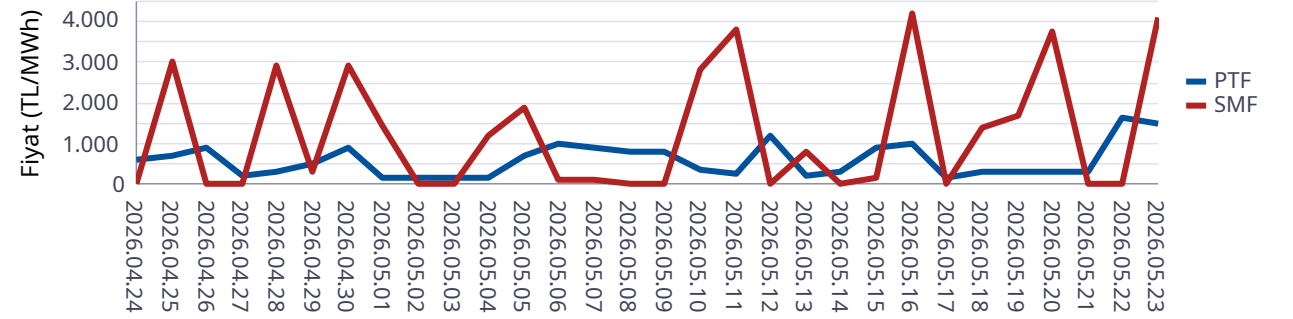

Son 12 Ayın PTF-SMF Değişimi

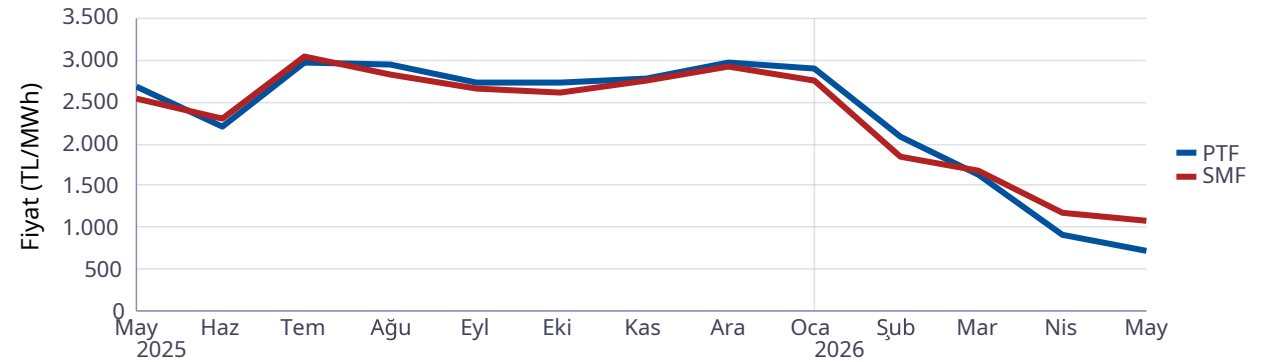

Gün Öncesi Piyasası

Türkiye Elektrik Piyasası Günlük Raporu 23.05.2026

Saat	Fiyattan Bağımsız Satış Miktarı	Eşleşme Miktarı	Fiyattan Bağımsız Alış Miktarı
0	11.978	21.167	20.457
1	11.744	17.803	16.717
2	11.631	17.358	16.277
3	11.273	16.636	15.445
4	11.283	16.551	15.288
5	11.101	16.570	15.150
6	11.628	16.376	14.259
7	12.876	16.332	13.521
8	14.670	16.476	13.607
9	15.875	16.675	14.033
10	17.116	17.426	14.802
11	17.399	17.930	15.325
12	18.266	17.439	14.847
13	17.440	17.365	14.760
14	16.871	17.455	14.743
15	16.270	17.176	14.365
16	14.960	17.558	15.050
17	13.418	17.583	15.792
18	12.976	22.776	21.332
19	11.902	26.205	25.468
20	11.770	26.433	25.956
21	12.034	25.778	25.245
22	12.310	22.711	21.887
23	12.399	22.378	20.952
Ort	13.716	19.090	17.303

*Değerlerin birimi MWh 'tır

* Fiyattan Bağımsız Satış Miktarı: 0 TL/MWh'deki satış teklif miktarlarının toplamıdır.

* Fiyattan Bağımsız Alış Miktarı: GÖP maksimum fiyatındaki alış teklif miktarlarının toplamıdır.

Fiyattan Bağımsız Tekliflerin Piyasaya Etkisi

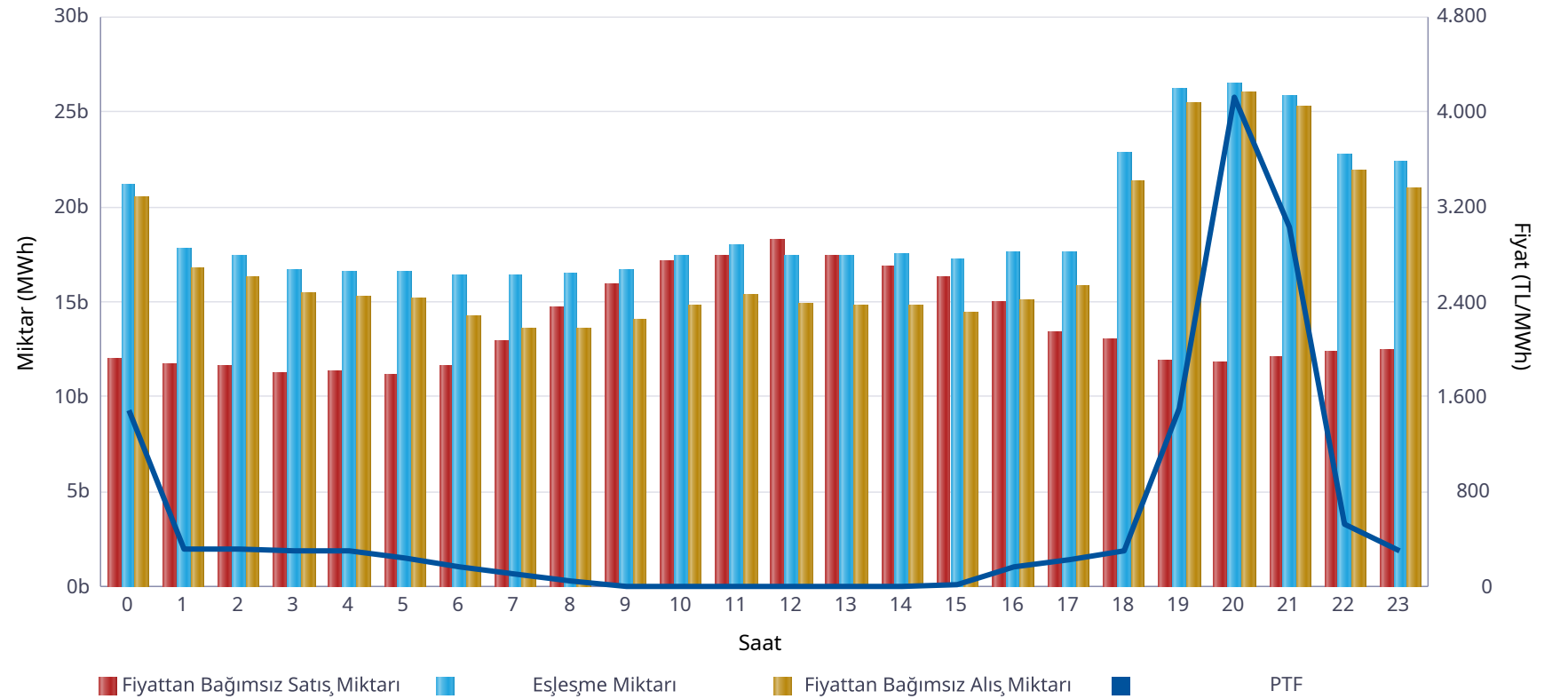

	Miktar
Tüm Gün (00-23)	19.090
Gece (22-05)	18.897
Gündüz (06-16)	17.110
Puant (17-21)	23.755

*Değerlerin birimi MWh 'tır

	Miktar	Tarih	Saat
Günlük Minimum Eşleşme Miktarı	16.332	23.05.2026	7
Günlük Maximum Eşleşme Miktarı	26.433	23.05.2026	20

*Değerlerin birimi MWh 'tır

Gün Öncesi Piyasası

Son 30 Günün Eşleşme Miktarı Değişimi

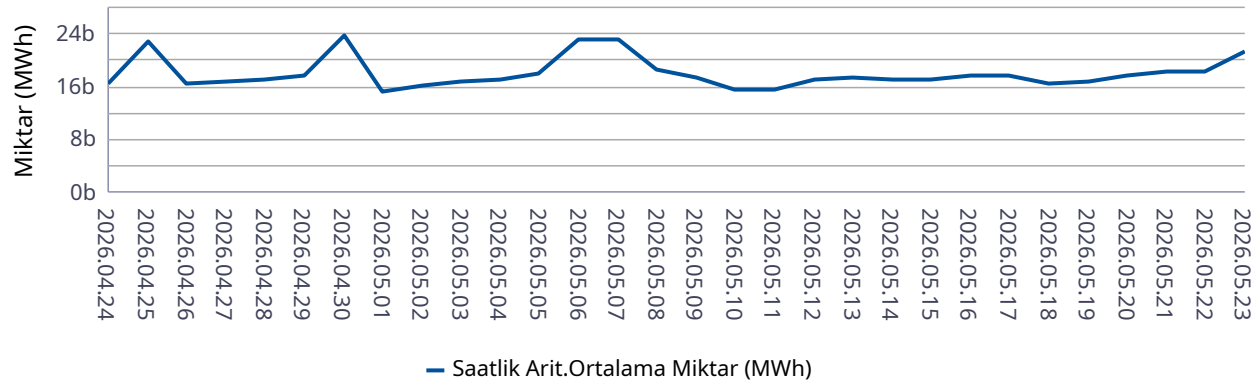

Son 12 Ayın Eşleşme Miktarı Değişimi

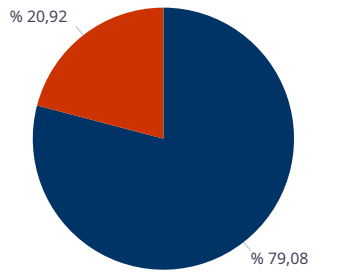
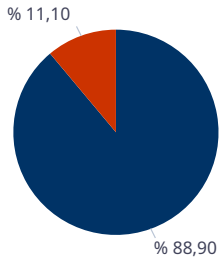
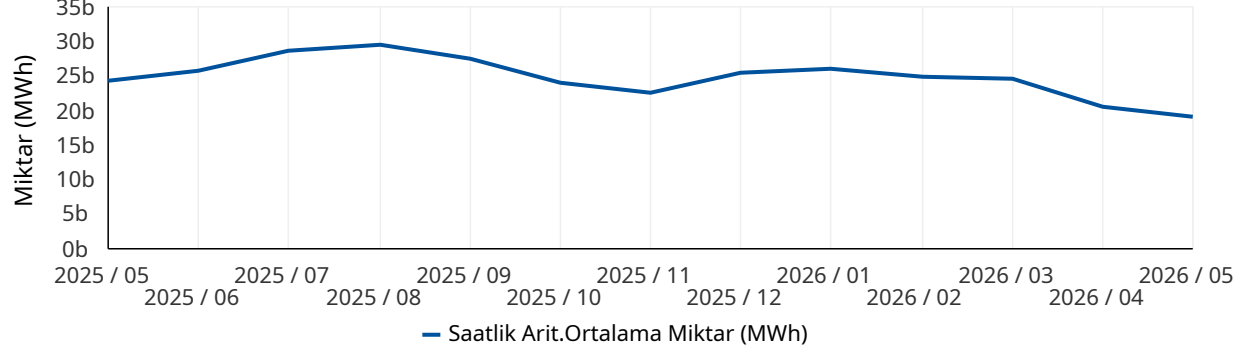

■ Eşleşen Saatlik Miktar ■ Eşleşen Blok Miktar

■ Eşleşen Blok Satış Miktarı ■ Eşleşen Blok Alış Miktarı

* Değerlerin birimi MWh'tır.

* Değerlerin birimi MWh'tır.

Türkiye Elektrik Piyasası Günlük Raporu 23.05.2026

	Eşleşme Miktarı	Gün	Saat
Aylık Minimum	11.985	10.05.2026	9
Aylık Maksimum	30.611	06.05.2026	20

* Değerlerin birimi MWh'tır.

* Tablodaki değerler içinde bulunulan ayın değerlerini kapsamaktadır.

	Eşleşme Miktarı	Gün	Saat
Yıllık Minimum	11.985	10.05.2026	9
Yıllık Maksimum	32.624	12.01.2026	13

* Değerlerin birimi MWh'tır.

* Tablodaki değerler içinde bulunulan yılın değerlerini kapsamaktadır.

	Blok Eşleşme Miktarı	Saatlik Eşleşme Miktarı
Aylık	3.131.280	25.089.221
Yıllık	74.207.866	365.782.089

* Değerlerin birimi MWh'tır.

* Tablodaki değerler içinde bulunulan yılın değerlerini kapsamaktadır.

	Blok Alış Miktarı	Blok Satış Miktarı
Aylık	655.194	2.476.086
Yıllık	6.104.640	68.103.227

* Değerlerin birimi MWh'tır.

* Tablodaki değerler içinde bulunulan ayın değerlerini kapsamaktadır.

Gün İçi Piyasası

Türkiye Elektrik Piyasası Günlük Raporu 23.05.2026

Saat	Eşleşme Miktarı
0	974
1	1.342
2	1.115
3	1.215
4	1.025
5	1.081
6	1.320
7	1.178
8	1.427
9	1.566
10	1.709
11	1.998
12	2.652
13	2.662
14	2.599
15	2.356
16	2.684
17	3.054
18	2.458
19	1.753
20	2.756
21	1.844
22	2.487
23	3.608
Ort.	1.953

Teklif Edilen Alış Miktarı (MWh)	Teklif Edilen Satış Miktarı (MWh)
77.711	82.738

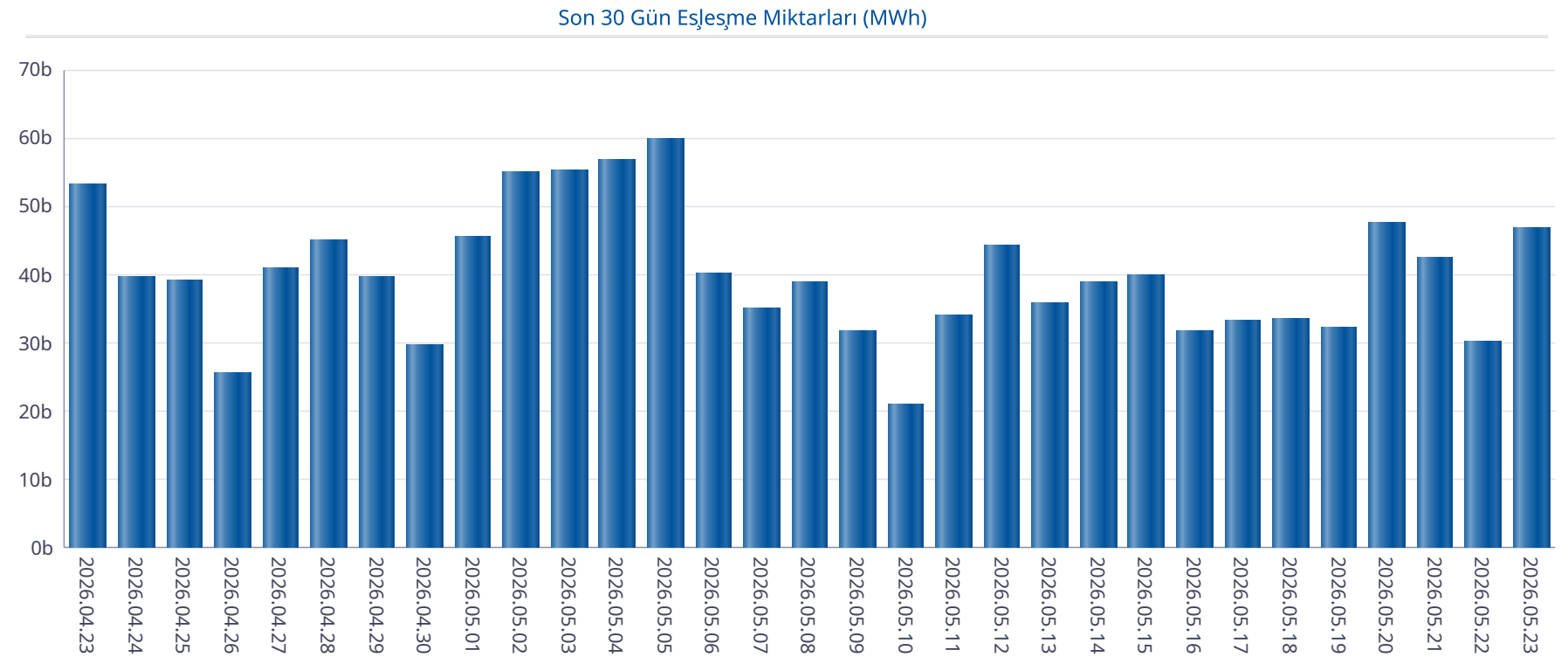

Gün İçi Piyasası

Türkiye Elektrik Piyasası Günlük Raporu 23.05.2026

Saat	PTF	SMF	Pozitif Dengesizlik Fiyatı	Negatif Dengesizlik Fiyatı	Saatlik Kontrat AOF
0	1.485,00	4.080,00	1.440,45	4.324,80	1.103,62
1	315,00	3.300,00	305,55	3.498,00	447,85
2	315,01	3.750,00	305,56	3.975,00	326,79
3	303,99	1.547,00	294,87	1.639,82	289,13
4	302,99	10,00	-106,00	312,08	331,85
5	240,01	40,00	-106,00	247,21	320,31
6	171,00	1,00	-106,00	176,13	232,95
7	100,00	0,00	-106,00	154,50	262,29
8	40,00	0,00	-106,00	154,50	256,42
9	0,00	500,00	-103,00	530,00	223,73
10	0,00	171,00	-103,00	181,26	103,14
11	0,00	300,00	-103,00	318,00	292,68
12	0,00	0,00	-106,00	154,50	81,93
13	0,00	0,00	-106,00	154,50	101,57
14	0,00	1.500,00	-103,00	1.590,00	175,10
15	19,99	3.950,00	-103,00	4.187,00	155,69
16	170,99	800,00	165,86	848,00	251,13
17	229,99	800,00	223,09	848,00	362,40
18	303,01	3.950,00	293,92	4.187,00	516,46
19	1.499,99	4.397,00	1.454,99	4.660,82	2.453,71
20	4.127,00	4.127,00	4.003,19	4.374,62	4.110,78
21	3.023,61	4.397,00	2.932,90	4.660,82	3.332,86
22	520,00	4.200,00	504,40	4.452,00	1.205,50
23	300,01	3.500,00	291,01	3.710,00	441,62
Ort.	561,15	1.888,33	456,62	2.055,77	724,15

Min. Miktarlı Eşleşme	Maks. Miktarlı Eşleşme	Min. Fiyatlı Eşleşme	Maks. Fiyatlı Eşleşme
0,1 MWh - 4526,90 TL/MWh	159,9 MWh - 221,80 TL/MWh	940,9 MWh - 0,00 TL/MWh	0,1 MWh - 4526,90 TL/MWh

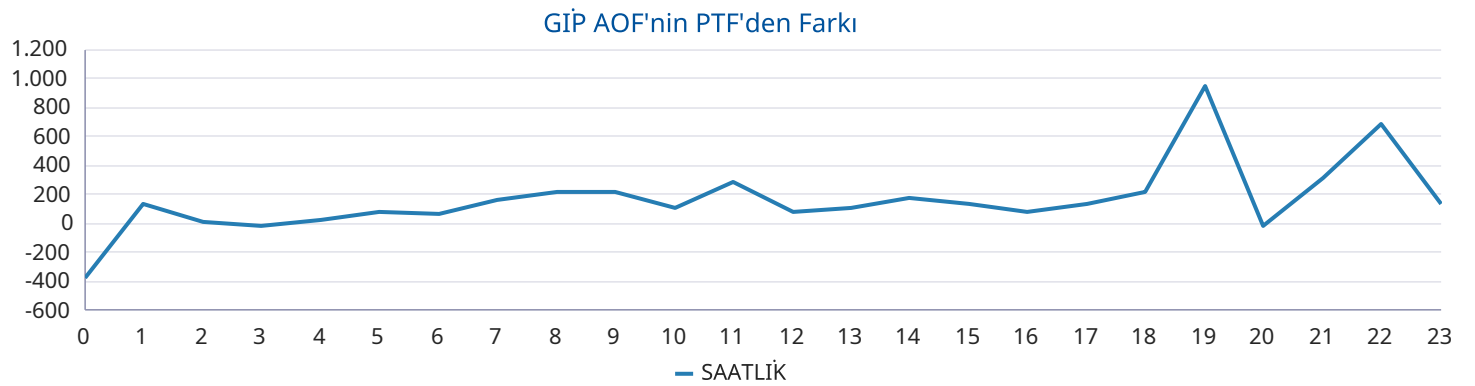
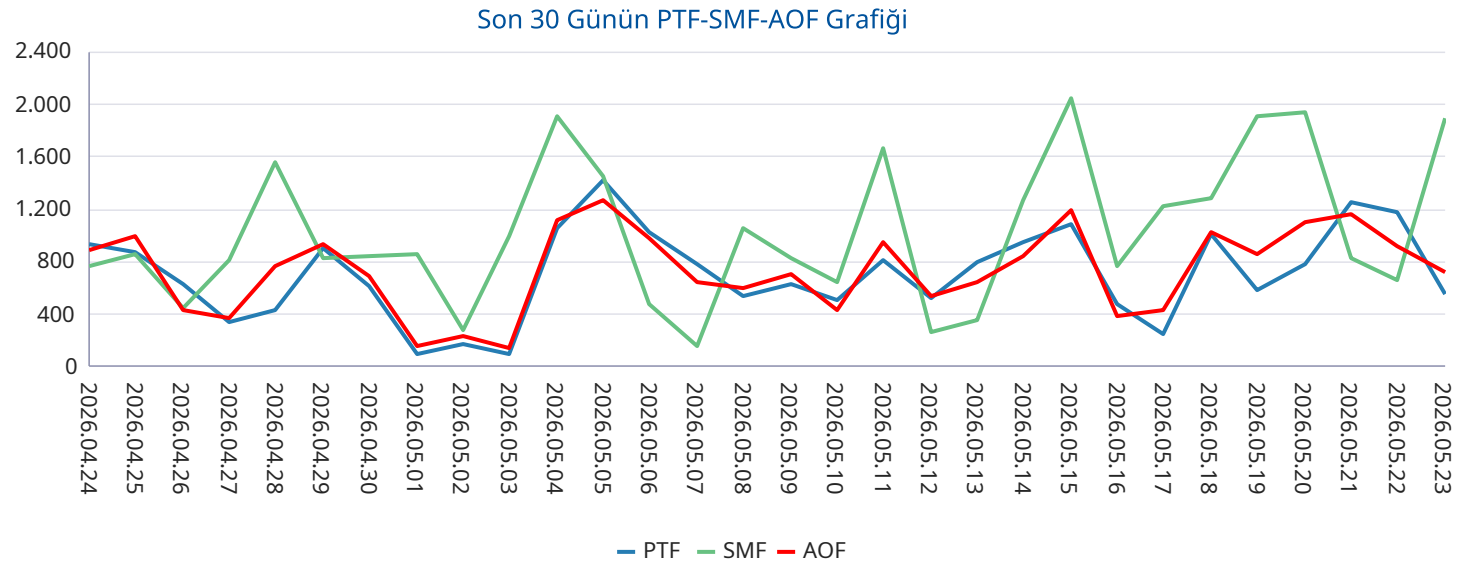

Yan Hizmetler Piyasası

Saat	PFK Fiyatı	PFK Rezerv	SFK Fiyatı	SFK Rezerv
0	6.074,00	265,01	3.190,00	907,00
1	6.074,00	265,01	3.190,00	907,00
2	6.074,00	265,01	3.190,00	907,00
3	3.050,00	243,01	3.676,90	817,00
4	3.050,00	243,01	3.676,90	817,00
5	3.050,00	243,01	3.676,90	817,00
6	3.050,00	243,01	3.676,90	817,00
7	2.599,96	257,01	685,00	851,00
8	2.599,96	257,01	685,00	851,00
9	2.599,96	257,01	685,00	851,00
10	2.599,96	257,01	685,00	851,00
11	2.549,96	257,01	799,00	838,00
12	2.549,96	257,01	799,00	838,00
13	2.549,96	257,01	799,00	838,00
14	2.549,96	257,01	799,00	838,00
15	2.749,96	265,01	740,00	968,00
16	2.749,96	265,01	740,00	968,00
17	2.749,96	265,01	740,00	968,00
18	3.050,00	224,01	4.500,00	1.009,00
19	3.050,00	224,01	4.500,00	1.009,00
20	3.050,00	224,01	4.500,00	1.009,00
21	3.050,00	224,01	8.000,00	1.000,00
22	3.050,00	224,01	8.000,00	1.000,00
23	3.050,00	224,01	8.000,00	1.000,00
Ort.	3.232,15	248,43	2.913,90	903,17

Türkiye Elektrik Piyasası Günlük Raporu 23.05.2026

Son 30 Gün Ağırlıklı Ortalama PFK Fiyatı

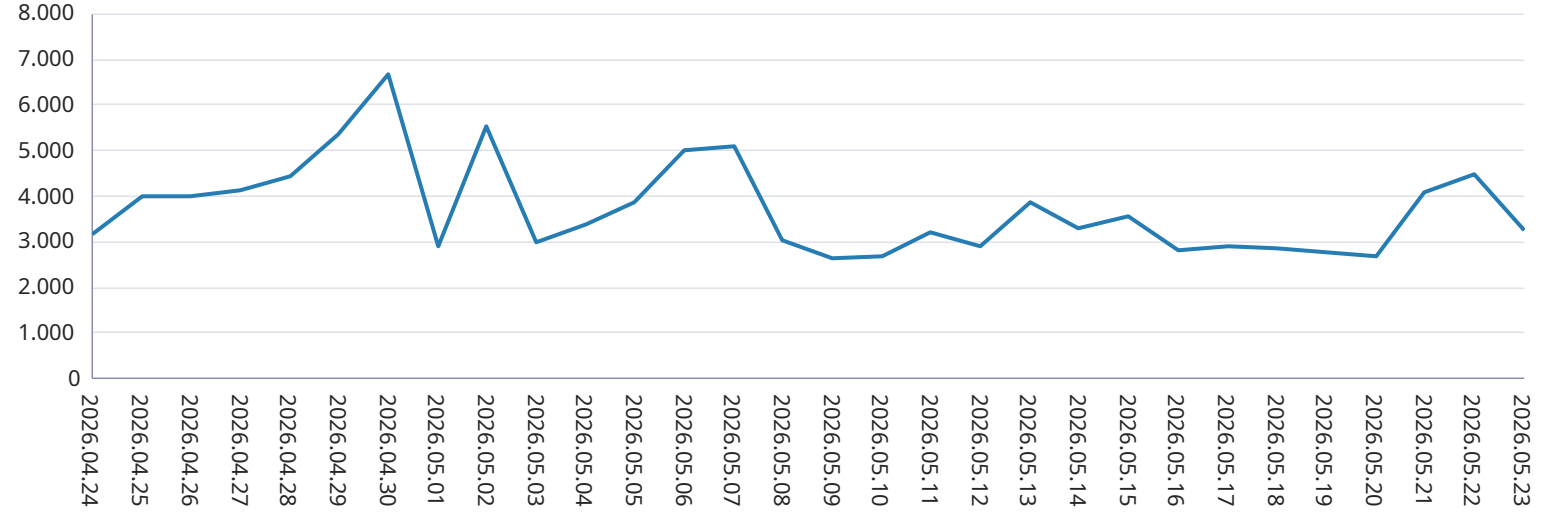

Son 30 Gün Ağırlıklı Ortalama SFK Fiyatı

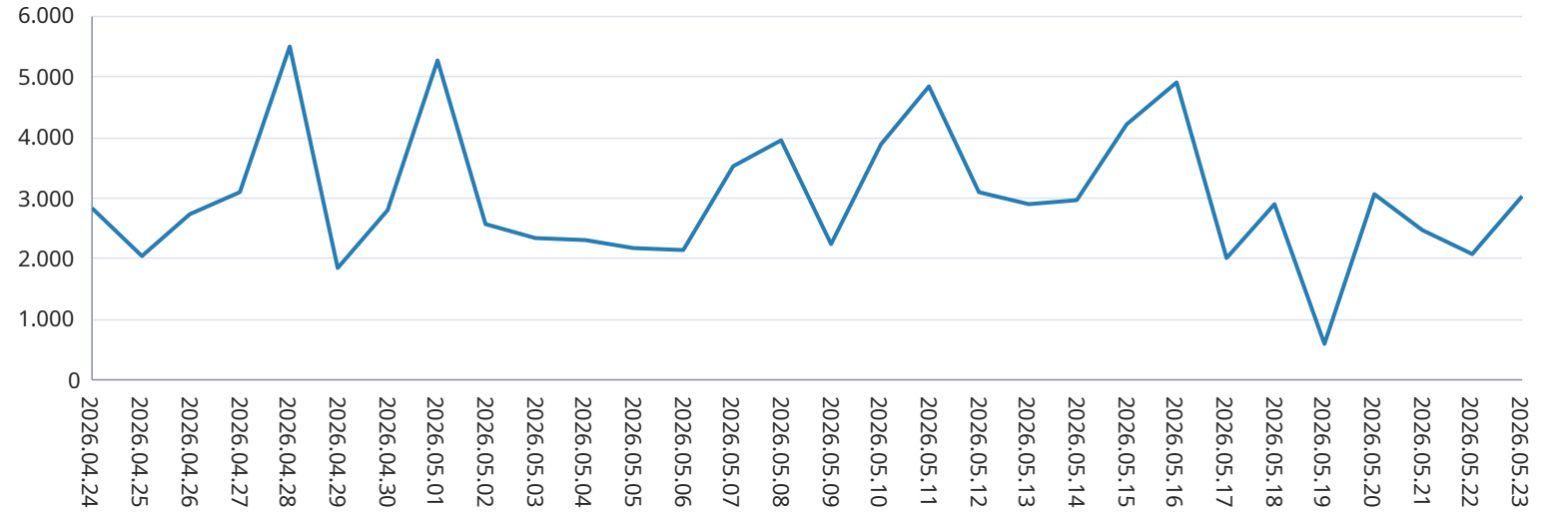

Dengeleme Güç Piyasası

Türkiye Elektrik Piyasası Günlük Raporu 23.05.2026

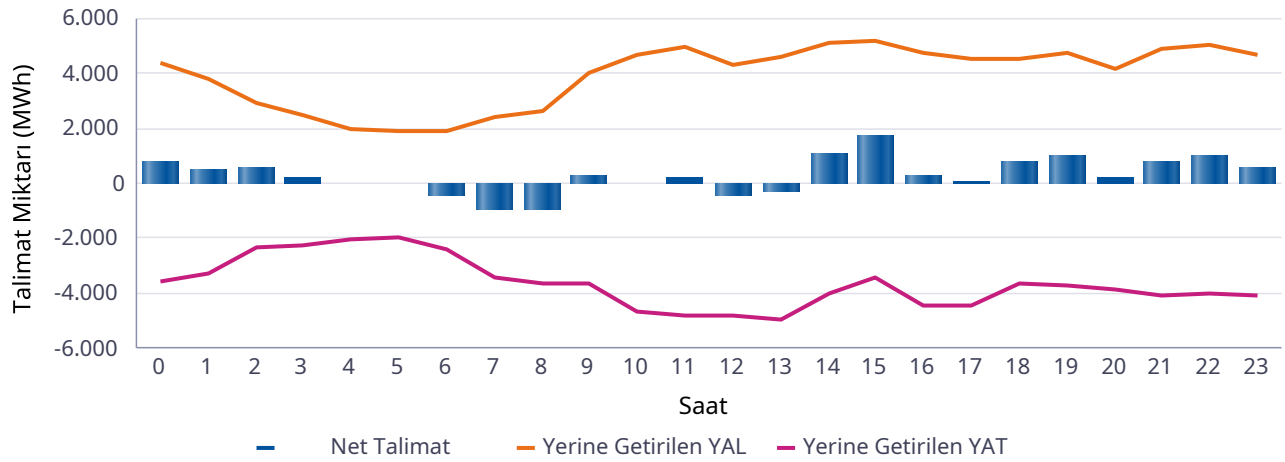
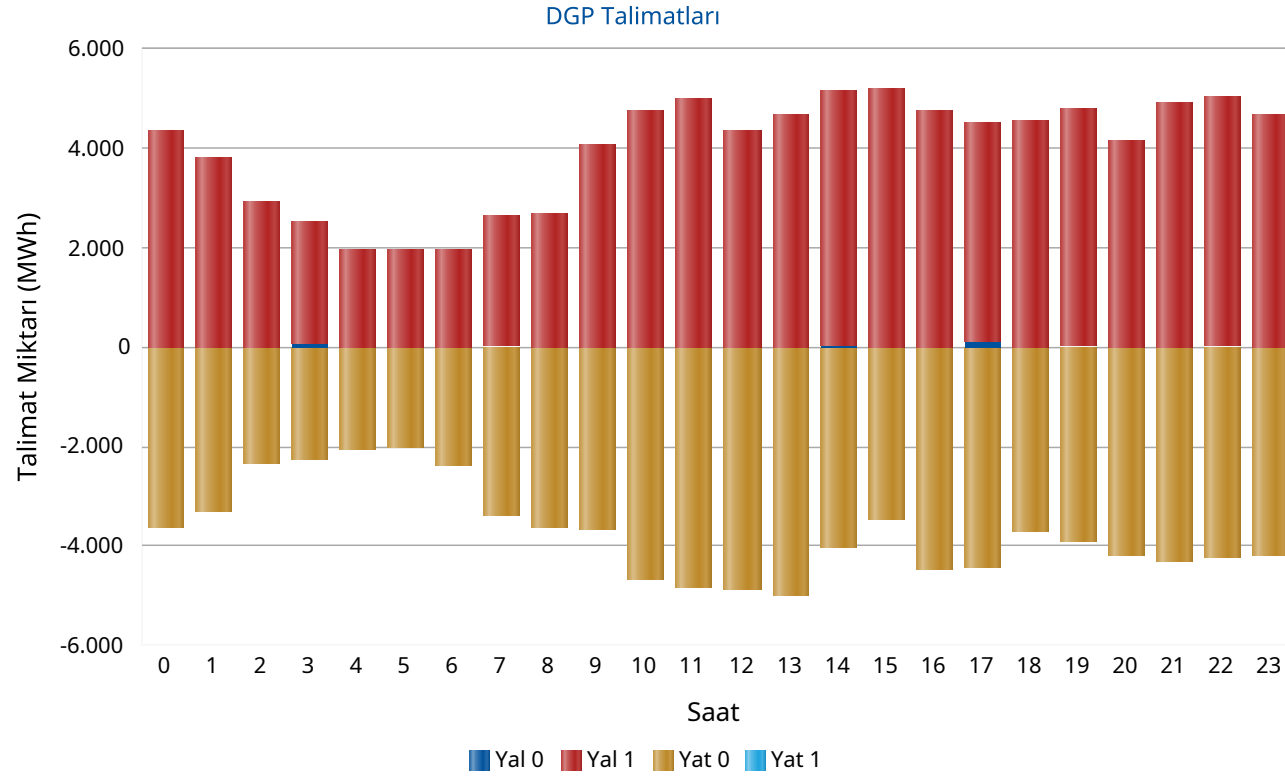

Saat	Net Talimat	YAL 0	YAL1	YAT 0	YAT1	Yerine Getirilen YAL	Yerine Getirilen YAT
0	779	0	4.369	3.620	0	4.360	3.581
1	497	0	3.782	3.299	0	3.772	3.274
2	587	0	2.934	2.346	0	2.933	2.346
3	251	66	2.455	2.271	0	2.522	2.270
4	-70	0	1.974	2.043	0	1.974	2.043
5	-53	0	1.940	2.006	0	1.940	1.993
6	-436	0	1.940	2.394	0	1.940	2.376
7	-950	32	2.620	3.400	0	2.450	3.400
8	-967	0	2.694	3.628	0	2.661	3.628
9	326	0	4.094	3.666	0	3.991	3.665
10	57	0	4.769	4.679	0	4.704	4.647
11	196	0	5.012	4.843	0	4.995	4.799
12	-467	0	4.349	4.848	0	4.339	4.805
13	-320	0	4.664	5.006	0	4.643	4.963
14	1.098	43	5.107	4.035	0	5.123	4.025
15	1.729	0	5.213	3.456	0	5.184	3.455
16	293	0	4.775	4.481	0	4.773	4.480
17	99	111	4.426	4.436	0	4.534	4.435
18	833	0	4.553	3.685	0	4.500	3.666
19	1.043	33	4.779	3.911	0	4.740	3.697
20	250	0	4.155	4.168	0	4.149	3.899
21	834	0	4.924	4.307	0	4.905	4.071
22	1.008	38	5.003	4.221	0	5.029	4.021
23	575	0	4.662	4.165	0	4.656	4.082
Top.	7.193	323	95.193	88.915	0	94.816	87.623

* Değerlerin birimi MWh'tır

* YAL: Yük alma yönünde verilen talimatları, YAT: Yük atma yönünde verilen talimatları,
 0 kodlu talimatlar: Sistemin arz-talep dengesini sağlamak için verilen talimatları,
 1 kodlu talimatlar: Sistem kısıtlarının giderilmesi ve acil durumlar için verilen talimatları,
 Net Talimat: Yerine getirilen YAL miktarı ile yerine getirilen YAT miktarının farkıdır.

Piyasa Miktarı

İkili Anlaşma Miktar Dağılımı

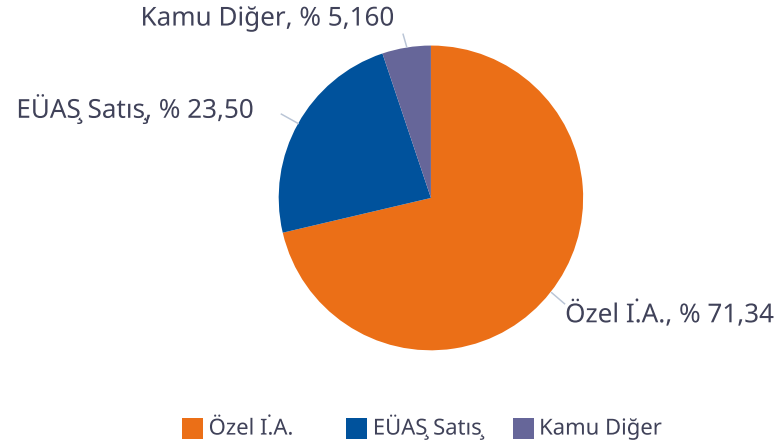

Piyasa Miktar Dağılımı

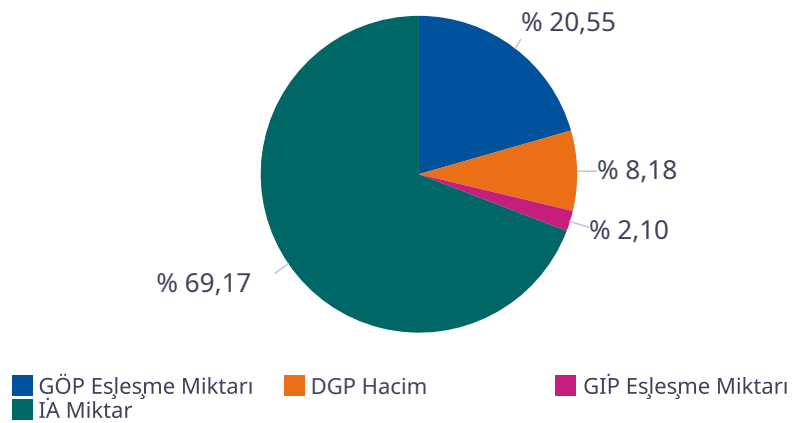

Türkiye Elektrik Piyasası Günlük Raporu 23.05.2026

Saat	TOPLAM İA	Özel İ.A.	EÜAŞ Satış	Kamu Diğer	GÖP Eşleşme Miktarı	GİP Eşleşme Miktarı	DGP Miktar	Toplam Piyasa Miktarı
0	61.651	43.704	14.631	3.316,0	21.167	974,30	7.942	91.734
1	59.242	43.165	12.761	3.316,0	17.803	1.341,80	7.046	85.433
2	58.006	43.082	11.609	3.316,0	17.358	1.114,60	5.279	81.759
3	57.847	43.342	11.189	3.316,0	16.636	1.214,60	4.792	80.489
4	57.803	43.542	10.945	3.316,0	16.551	1.025,00	4.017	79.397
5	57.041	43.566	10.160	3.316,0	16.570	1.080,90	3.933	78.625
6	56.972	43.304	10.352	3.316,0	16.376	1.320,00	4.316	78.984
7	58.936	44.334	11.286	3.316,0	16.332	1.177,50	5.850	82.295
8	62.995	46.245	13.435	3.316,0	16.476	1.427,10	6.289	87.187
9	65.546	47.070	15.160	3.316,0	16.676	1.565,70	7.656	91.444
10	68.466	48.506	16.644	3.316,0	17.427	1.709,30	9.350	96.953
11	70.194	49.271	17.608	3.316,0	17.931	1.997,50	9.794	99.917
12	71.053	49.904	17.834	3.316,0	17.440	2.652,50	9.144	100.289
13	70.442	49.716	17.410	3.316,0	17.364	2.662,50	9.607	100.075
14	69.728	49.031	17.381	3.316,0	17.457	2.599,10	9.148	98.932
15	68.538	48.389	16.833	3.316,0	17.176	2.356,30	8.639	96.709
16	67.772	47.736	16.720	3.316,0	17.558	2.684,30	9.253	97.268
17	66.606	46.689	16.601	3.316,0	17.583	3.053,50	8.969	96.211
18	66.113	45.964	16.833	3.316,0	22.776	2.457,80	8.166	99.512
19	64.872	44.413	17.143	3.316,0	26.205	1.753,10	8.436	101.267
20	65.609	43.949	18.344	3.316,0	26.433	2.756,50	8.048	102.848
21	65.540	44.284	17.940	3.316,0	25.778	1.843,90	8.976	102.138
22	66.112	45.421	17.375	3.316,0	22.711	2.487,30	9.050	100.360
23	65.143	45.554	16.272	3.316,0	22.378	3.608,10	8.738	99.867
Toplam	1.542.228	1.100.180	362.464	79.584	458.160	46.863	182.439	2.229.691

* Değerlerin birimi MWh 'tır

* DGP talimat miktarı yerine getirilmiş YAL ve YAT'ların toplamıdır.

* Toplam İA: Alış veya satış yönünde yapılan ikili anlaşma miktarlarının toplamını,

* İA Özel: Özel şirketler arasında (her iki tarafı özel) yapılan ikili anlaşma miktarlarının toplamını,

* Kamu Diğer: EÜAŞ İA alış miktarını ifade eder.

Netleştirilmiş İkili Anlaşmalar

Türkiye Elektrik Piyasası Günlük Raporu 23.05.2026

İ.A. Net Alış

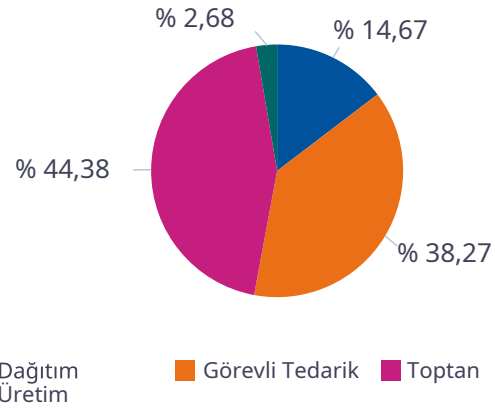

İ.A. Net Satış

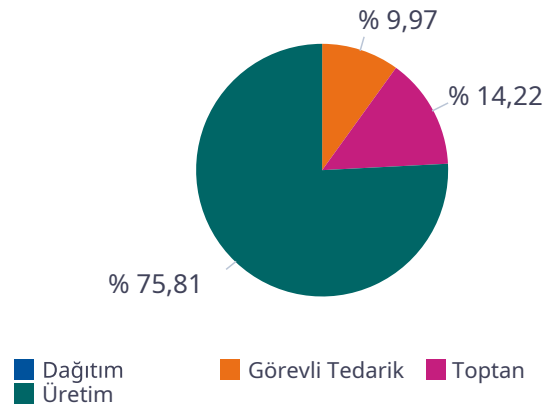

SAAT	NET ALIŞ						NET SATIŞ					
	Dağıtım	Görevli Tedarik	Toptan	Üretim	İhracat	Teiaş	Dağıtım	Görevli Tedarik	Toptan	Üretim	İthalat	Toplam
0	5.482	8.790	10.304	673	148	0	0	60	3.855	19.943	0	23.858
1	4.042	8.523	10.081	575	148	0	0	62	3.924	17.958	0	21.944
2	3.166	8.272	10.054	556	148	0	0	59	3.956	16.802	0	20.817
3	2.883	8.064	10.050	651	148	0	0	72	3.928	16.383	0	20.383
4	2.689	7.970	10.036	710	148	0	0	74	3.911	16.156	0	20.141
5	2.037	7.870	10.095	684	148	0	0	191	3.870	15.375	0	19.436
6	1.311	8.639	10.566	506	148	0	0	926	3.926	15.163	0	20.015
7	1.482	9.388	11.655	598	148	0	0	2.393	4.130	15.649	0	22.171
8	2.238	10.778	13.322	525	148	0	0	4.237	3.688	17.880	0	25.806
9	3.040	11.830	14.089	482	128	0	0	5.737	3.557	18.950	0	28.244
10	4.108	12.094	15.051	694	36	0	0	6.722	3.474	20.357	0	30.554
11	4.868	12.210	15.527	870	19	0	0	7.236	3.571	21.199	15	32.021
12	5.188	12.045	15.745	1.010	19	0	0	7.237	3.524	21.430	248	32.438
13	4.827	11.934	15.567	995	19	0	0	6.935	3.502	21.040	231	31.707
14	4.837	11.918	15.128	922	19	0	0	6.316	3.543	21.030	238	31.127
15	4.465	11.717	14.357	878	19	0	0	5.381	3.331	20.774	241	29.728
16	4.583	11.540	13.907	912	22	0	0	4.493	3.699	20.864	163	29.219
17	3.889	12.279	13.652	677	108	0	0	2.829	3.757	21.667	240	28.493
18	4.082	12.326	12.090	783	125	0	0	1.302	3.682	22.553	20	27.558
19	4.257	12.517	11.062	640	148	0	0	267	3.734	22.902	0	26.903
20	5.194	12.793	10.921	637	148	0	0	66	3.765	24.204	0	28.035
21	5.199	12.372	10.867	637	148	0	0	62	3.742	23.775	0	27.580
22	7.167	9.602	10.561	1.107	148	0	0	63	3.717	23.164	0	26.944
23	6.559	9.199	10.671	1.117	148	0	0	62	3.726	22.064	0	25.851
Toplam	97.593	254.669	295.360	17.840	2.586	0	0	62.780	89.515	477.282	1.396	630.973

*Değerlerin birimi MWh 'tır

İkili Anlaşmalar Aylık Toplam Gösterimi

Türkiye Elektrik Piyasası Günlük Raporu 23.05.2026

İ.A. Net Alış

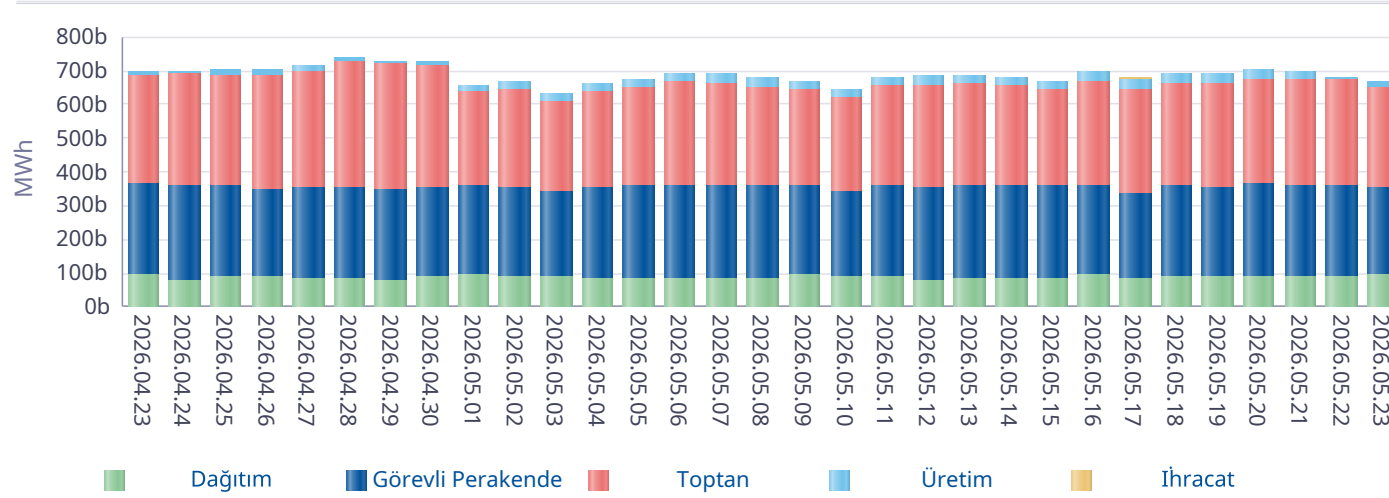

İ.A. Net Satış

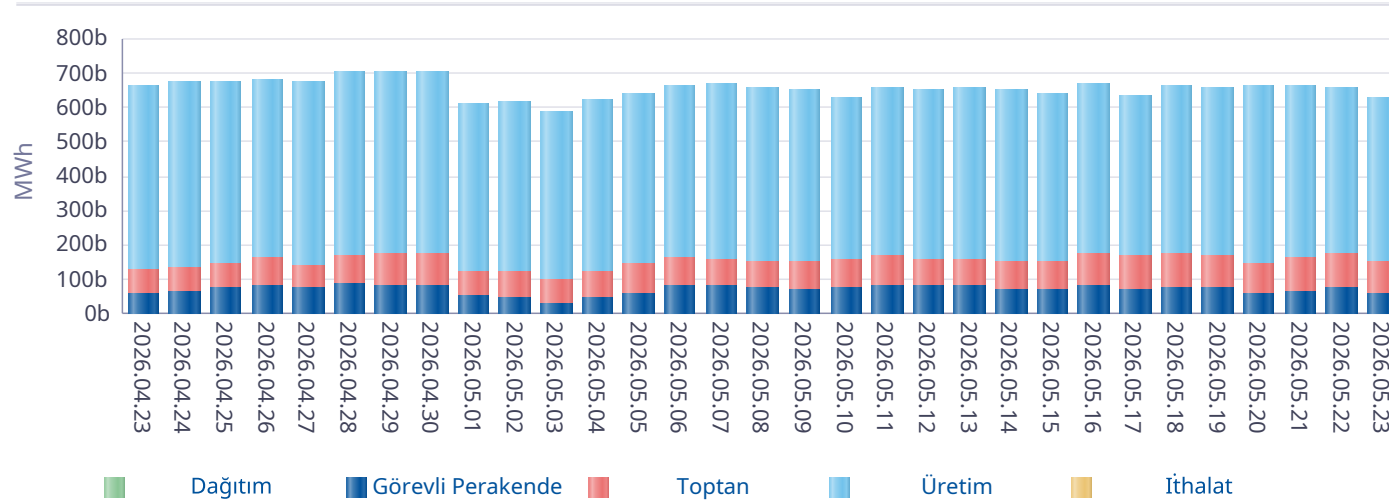

*İA net değerleri organizasyon bazında İA alış ve satış değerlerinin farkını ifade eder.

Gün	Özel İ.A.	EÜAŞ Satış	Kamu Diğer
2026-04-24	1.010.073	352.406	89.160
2026-04-25	1.001.318	354.062	89.160
2026-04-26	988.801	346.739	89.160
2026-04-27	1.023.582	354.824	89.160
2026-04-28	1.136.766	353.708	89.160
2026-04-29	1.030.298	347.835	89.160
2026-04-30	1.106.878	351.861	89.160
2026-05-01	807.211	363.492	86.230
2026-05-02	853.690	354.579	86.230
2026-05-03	834.184	342.065	86.230
2026-05-04	830.908	352.860	86.230
2026-05-05	861.177	357.324	86.230
2026-05-06	981.300	361.275	88.992
2026-05-07	1.033.102	363.095	88.992
2026-05-08	1.101.049	363.337	88.992
2026-05-09	1.024.728	363.504	88.992
2026-05-10	974.256	343.490	86.066
2026-05-11	1.000.001	362.209	84.965
2026-05-12	1.014.822	355.594	84.125
2026-05-13	1.011.501	360.000	84.125
2026-05-14	1.103.127	358.483	86.282
2026-05-15	1.107.586	359.229	86.282
2026-05-16	1.217.902	362.496	86.282
2026-05-17	1.046.100	339.944	86.095
2026-05-18	1.122.396	364.001	86.095
2026-05-19	1.136.299	359.726	86.095
2026-05-20	1.181.980	371.908	84.089
2026-05-21	1.124.687	367.702	84.089
2026-05-22	1.185.566	364.330	79.524
2026-05-23	1.100.180	362.464	79.584
Toplam	30.951.468	10.714.543	2.594.935

*İA Özel: Özel şirketler arasında (her iki tarafı özel) yapılan ikili anlaşma miktarlarının toplamını,

*Kamu Diğer: EÜAŞ İA alış miktarını ifade eder.

Piyasa Ticaret Hacmi

Türkiye Elektrik Piyasası Günlük Raporu 23.05.2026

	Saat	Tutar
Günlük Minimum Toplam Ciro Tutarı	6	11.619.127
Günlük Maksimum Toplam Ciro Tutarı	20	137.278.568

* Değerlerin birimi TL'dir

	Tarih	Saat	Tutar
Aylık Minimum Toplam Ciro Tutarı	17.05.2026	8	160.757
Aylık Maksimum Toplam Ciro Tutarı	04.05.2026	20	165.979.762

* Değerlerin birimi TL'dir

* Tablodaki değerler içinde bulunulan ayın değerlerini kapsamaktadır.

	Tarih	Saat	Tutar
Yıllık Minimum Toplam Ciro Tutarı	15.02.2026	11	145.913
Yıllık Maksimum Toplam Ciro Tutarı	04.05.2026	20	165.979.762

* Değerlerin birimi TL'dir

* Tablodaki değerler içinde bulunulan yılın değerlerini kapsamaktadır.

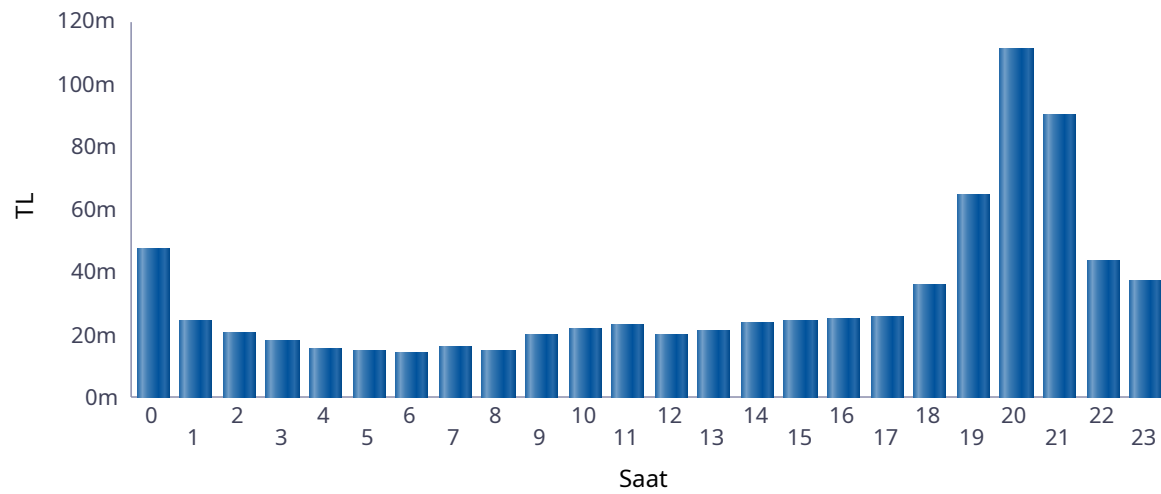

■ Günlük Toplam Ciro (TL)

Saat	GÖP Ciro Tutarı	GİP Ciro Tutarı	YAL Tutarı	YAT Tutarı	Toplam Ciro
0	27.771.898	1.075.254	18.706.827	55.744	47.609.724
1	7.918.148	600.922	15.975.321	14.604	24.508.994
2	7.511.281	364.243	12.422.284	14.604	20.312.411
3	6.927.580	351.176	10.600.992	8.332	17.888.080
4	6.821.801	340.151	8.457.550	1.751	15.621.252
5	6.470.680	346.222	8.330.800	4.121	15.151.823
6	5.400.731	307.489	8.330.800	678	14.039.698
7	4.003.978	308.843	11.675.469	0	15.988.289
8	2.303.464	365.933	12.093.373	0	14.762.769
9	1.098.395	350.296	18.196.970	0	19.645.661
10	906.703	176.293	20.669.078	0	21.752.074
11	918.183	584.619	21.596.972	0	23.099.774
12	936.893	217.318	18.625.253	0	19.779.464
13	930.950	270.417	19.943.738	0	21.145.105
14	948.662	455.108	22.162.070	0	23.565.840
15	1.284.486	366.847	22.924.776	231	24.576.340
16	3.920.225	674.098	20.387.627	1.800	24.983.751
17	5.032.279	1.106.590	19.291.252	10.087	25.440.209
18	14.886.465	1.269.359	19.961.137	7.291	36.124.252
19	38.740.590	4.301.599	21.524.449	55.739	64.622.376
20	81.458.317	11.331.364	18.508.662	84.769	111.383.112
21	61.800.369	6.145.461	22.059.118	70.259	90.075.207
22	17.824.720	2.998.441	22.453.804	24.278	43.301.243
23	14.987.866	1.593.401	20.601.656	7.136	37.190.059
Toplam	320.804.661	35.901.443	415.499.979	361.421	772.567.505

* Değerlerin birimi TL'dir.

* GÖP Ciro Tutarı: Fark Fonu dahil ilgili saatteki GÖP satış tutarını ifade etmektedir.

* GİP Ciro Tutarı: İlgili saatte satış yönündeki her bir kontrat miktarı ile ilgili kontratın eşleşme fiyatının çarpımından oluşmaktadır.

* YAL Tutarı: Yerine getirilen YAL miktarı ile ilgili YAL talimatının geçerli fiyatının çarpımından oluşmaktadır.

* YAT Tutarı: Yerine getirilen YAT miktarı ile ilgili YAT talimatının geçerli fiyatının çarpımından oluşmaktadır.

Yekdem Santrallerinin KGÜP Miktarları

Türkiye Elektrik Piyasası Günlük Raporu 23.05.2026

Son 30 Gün YEK KGÜP

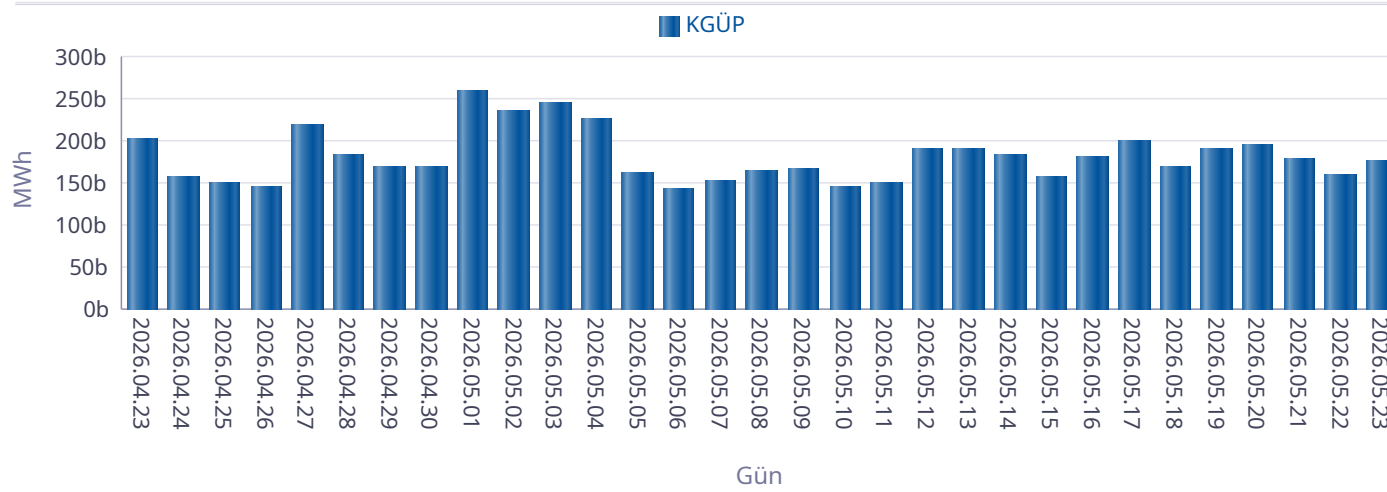

Kaynak Bazında YEK KGÜP

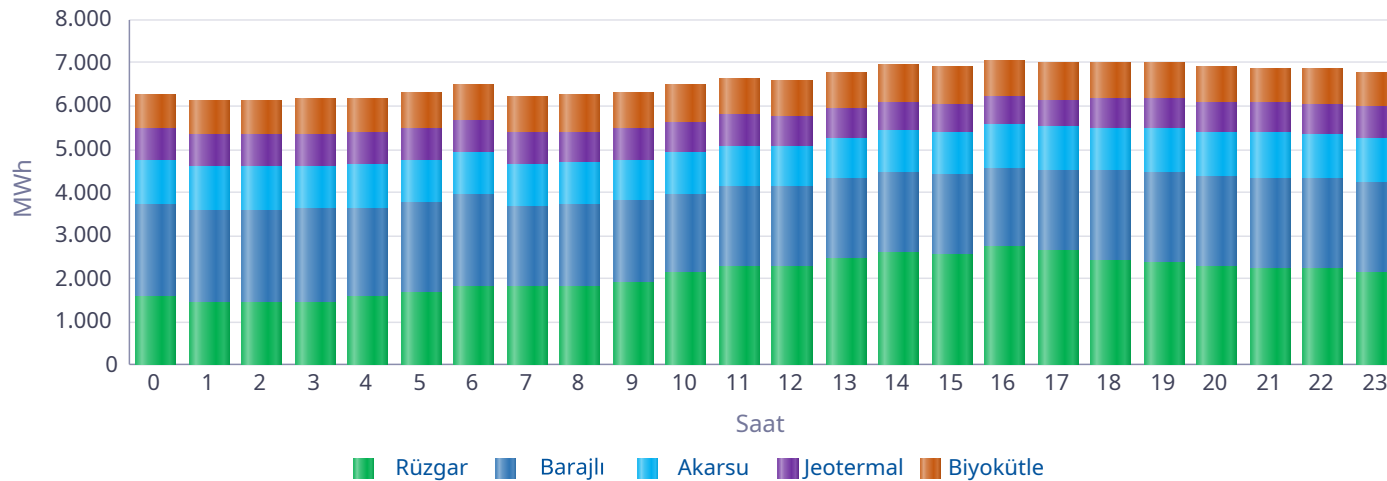

Saat	Rüzgar	Jeotermal	Biyokütle	Akarsu	Barajlı	Toplam
0	1.567	735	823	1.015	2.149	6.290
1	1.423	738	821	1.015	2.147	6.144
2	1.429	742	829	1.008	2.147	6.155
3	1.463	728	826	1.003	2.149	6.170
4	1.574	739	818	999	2.059	6.190
5	1.664	748	817	989	2.097	6.314
6	1.813	742	819	980	2.153	6.508
7	1.803	734	827	971	1.888	6.223
8	1.831	721	845	971	1.890	6.258
9	1.925	717	856	953	1.886	6.337
10	2.136	704	870	952	1.835	6.498
11	2.255	706	853	969	1.864	6.647
12	2.287	684	842	964	1.835	6.612
13	2.460	672	857	959	1.850	6.799
14	2.581	667	853	981	1.866	6.948
15	2.551	661	850	993	1.853	6.907
16	2.725	660	838	995	1.850	7.067
17	2.646	647	848	1.016	1.847	7.005
18	2.398	671	842	1.019	2.089	7.019
19	2.377	680	831	1.037	2.091	7.015
20	2.268	690	839	1.036	2.090	6.923
21	2.232	698	828	1.038	2.103	6.900
22	2.225	719	815	1.024	2.093	6.876
23	2.131	727	814	1.027	2.092	6.791
Toplam	49.763	16.930	20.060	23.916	47.927	158.596

* Değerlerin birimi MWh'dir.

Kaynak Bazında KGÜP Miktarları

Türkiye Elektrik Piyasası Günlük Raporu 23.05.2026

Doğal Gaz KGÜP

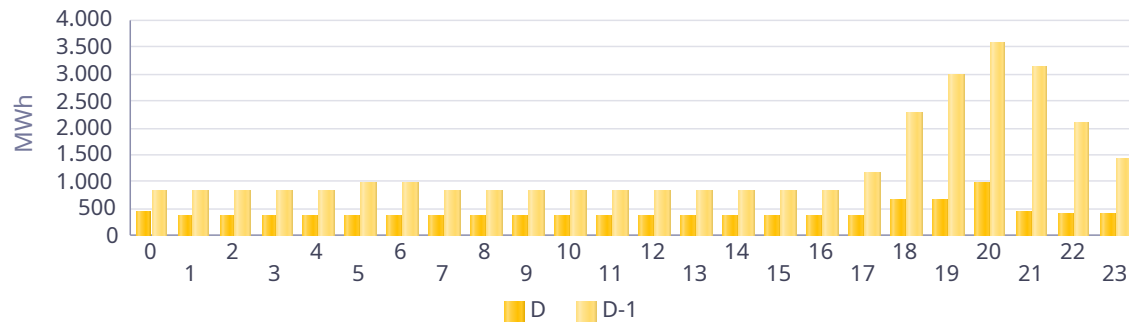

İthal Kömür KGÜP

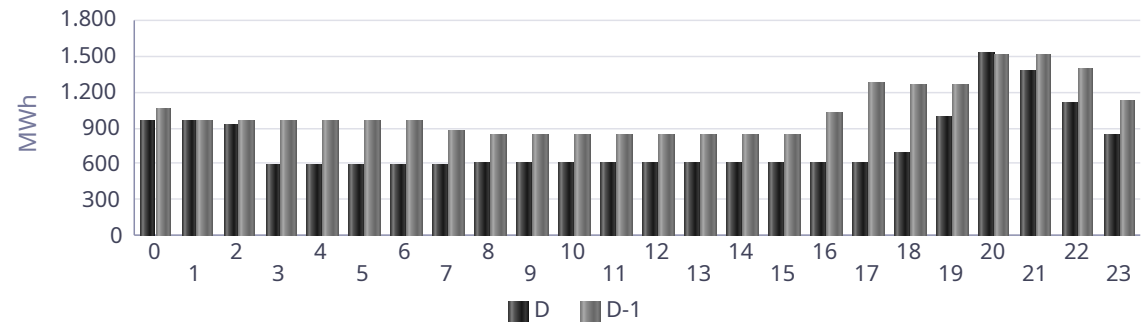

Baraj KGÜP

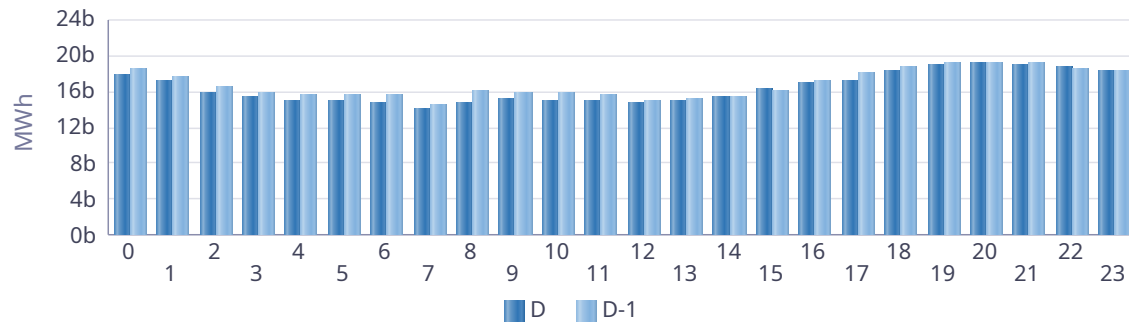

Rüzgar KGÜP

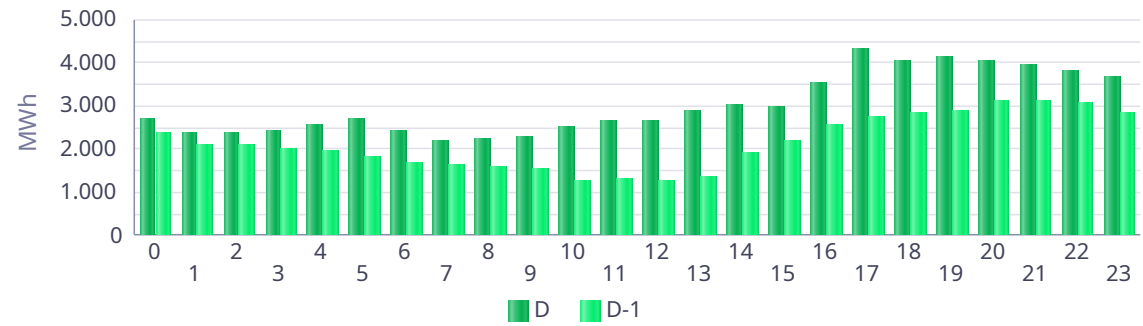

Akarsu KGÜP

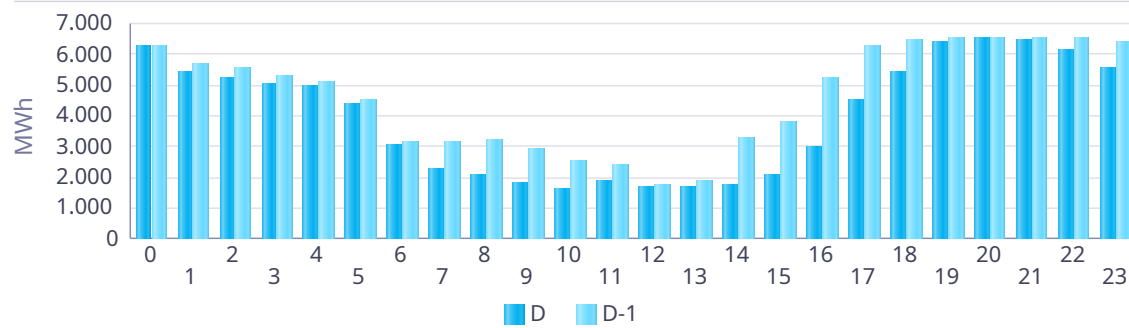

Taş Kömürü - Linyit KGÜP

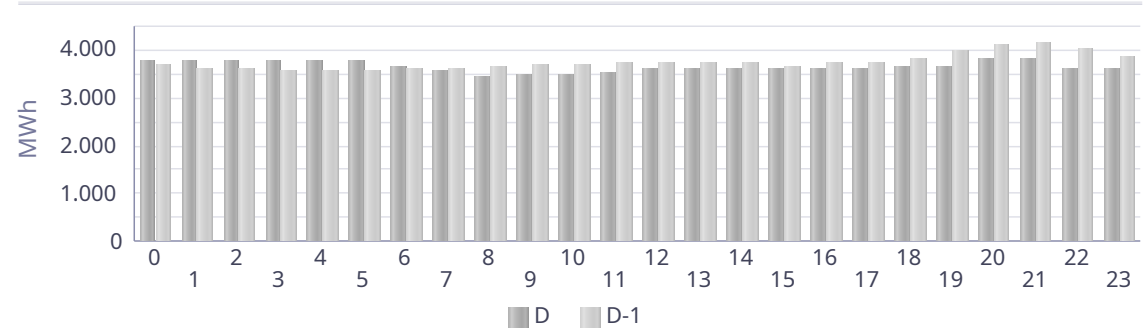

Kaynak Bazında Kümülatif KGÜP Miktarları

Türkiye Elektrik Piyasası Günlük Raporu 23.05.2026

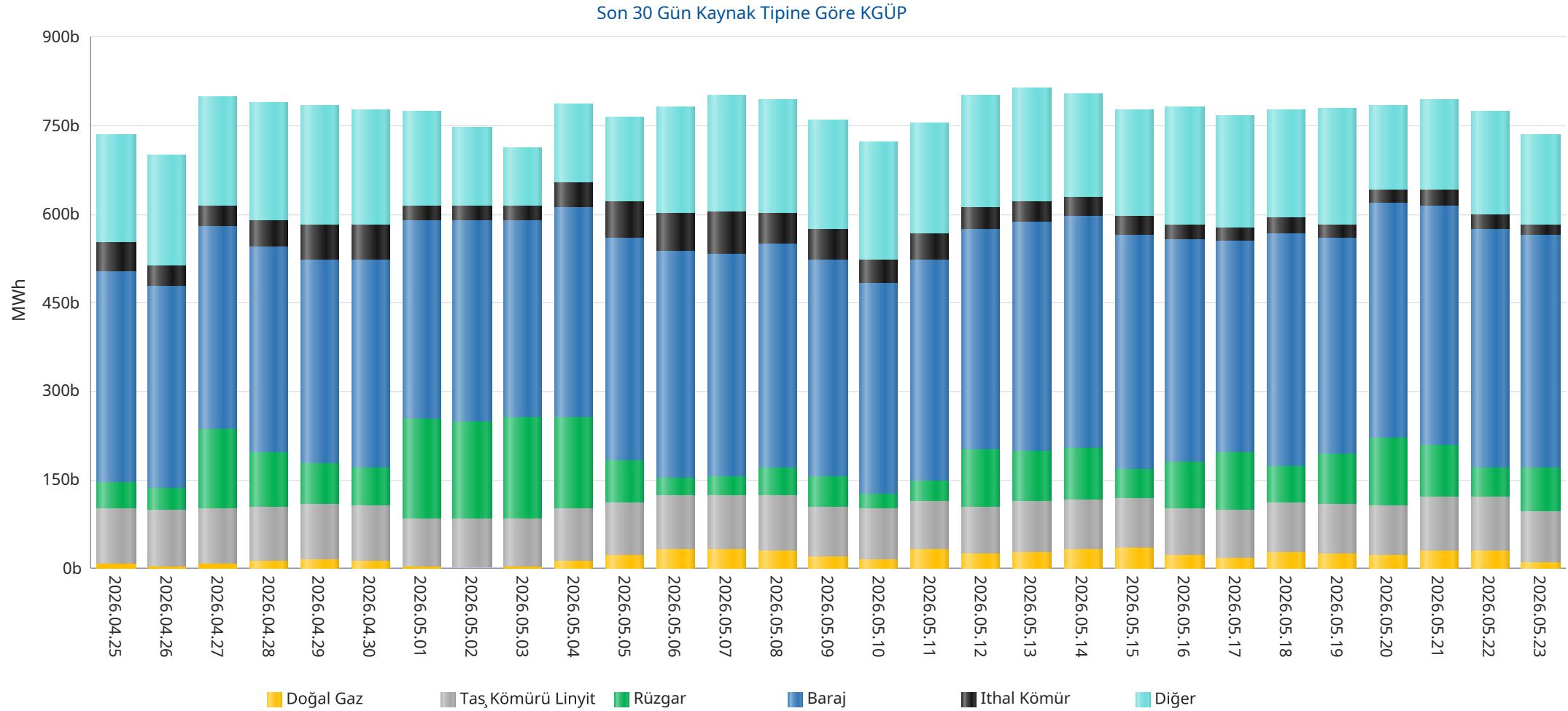

* Diğer sütünü içindeki kaynak tipleri şu şekildedir: Asfaltit, Biogaz, Biokütle, Biokütleden Elde Edilen Gaz(LFG-Çöp Gazı), Fuel Oil, Güneş, Jeotermal, LPG, Motorin, Nafta, Prolitik Oil & Prolitik Gaz, Proses Atık Isısı.

Kaynak Bazında Kümülatif KGÜP Miktarları - Son 30 Günlük

Türkiye Elektrik Piyasası Günlük Raporu 23.05.2026

Doğal Gaz KGÜP

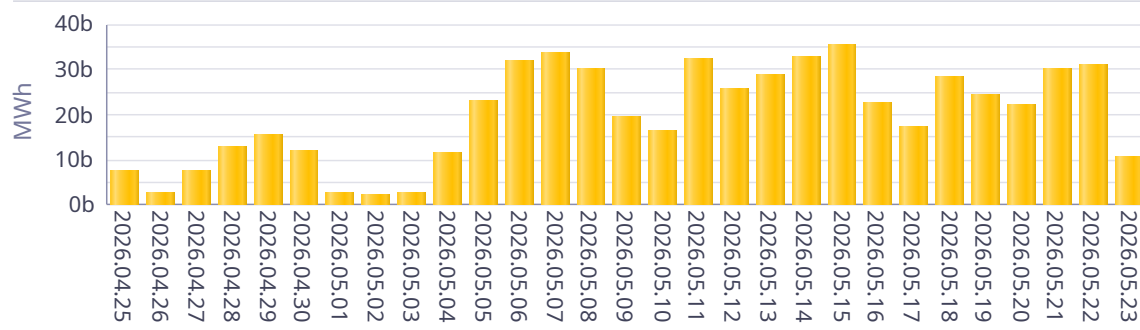

İthal Kömür KGÜP

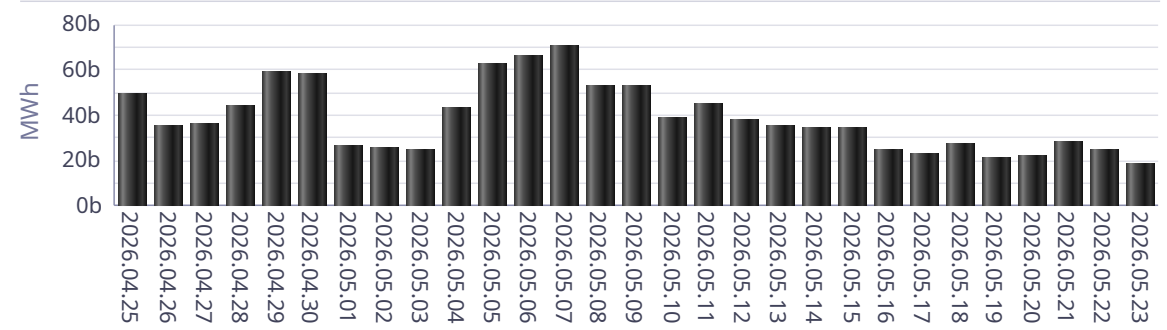

Baraj KGÜP

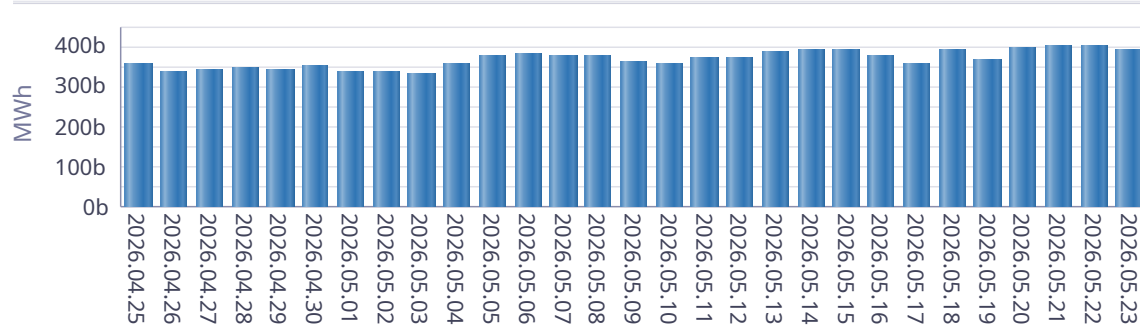

Rüzgar KGÜP

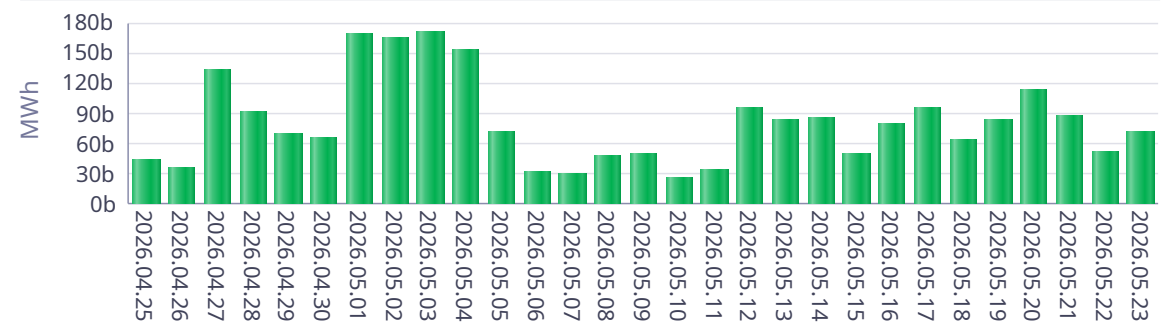

Akarsu KGÜP

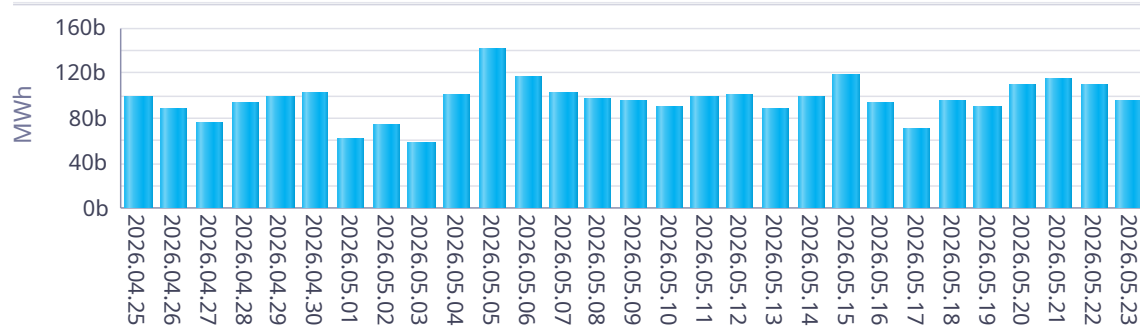

Taş Kömürü - Linyit KGÜP

