

EPIAŞ

ELEKTRİK PİYASASI GÜNLÜK RAPORU

Günlük Özet

Türkiye Elektrik Piyasası Günlük Raporu 29.05.2026

Gün Öncesi Piyasası

	29.05.2026	28.05.2026
PTF Arit. Ortalaması (TL/MWh)	78,41	152,90
Arit. Ortalama Eşleşme Miktarı (MWh)	13.889,73	13.965,96
Arit. Ortalama Fiyattan Bağımsız Satış Miktarı (MWh)	17.416,85	15.811,77
Arit. Ortalama Fiyattan Bağımsız Alış Miktarı (MWh)	11.340,15	12.192,84
Arit. Ortalama İkili Anlaşma Miktarı (MWh)	77.814,41	74.919,50
Göp Toplam Eşleşme Miktarı (MWh)	333.353,50	335.183,10

Gün İçi Piyasası

	29.05.2026	28.05.2026
Ağırlıklı Ortalama Fiyat (TL/MWh)	90,07	144,86
Toplam Eşleşme Miktarı (MWh)	34.578,80	38.776,20
Minimum Eşleşme Fiyatı (TL/MWh)	0,00	0,00
Maksimum Eşleşme Fiyatı (TL/MWh)	499,00	990,00

Dengeleme Güç Piyasası

	29.05.2026	28.05.2026
SMF Arit. Ortalaması (TL/MWh)	59,93	0,14
Toplam YAL Miktarı (MWh)	12.146,72	24.537,85
Toplam YAT Miktarı (MWh)	120.154,28	123.310,98
0 Kodlu Toplam Talimat Miktarı (MWh)	120.778,50	123.469,10
1 Kodlu Toplam Talimat Miktarı (MWh)	11.522,50	24.379,73
Yerine Getirilen Toplam DGP Talimat Miktarı (MWh)	126.424,54	133.397,33

İşlem Hacmi

	29.05.2026	28.05.2026
Toplam GÖP İşlem Hacmi (TL)	27.804.734,01	53.000.653,12
Toplam GİP İşlem Hacmi (TL)	3.114.381,44	5.617.198,16
Toplam YAL İşlem Hacmi (TL)	53.266.621,36	109.190.413,77
Toplam YAT İşlem Hacmi (TL)	64.514,76	2.709,70

* GÖP: Gün Öncesi Piyasası, GİP: Gün İçi Piyasası, DGP: Dengeleme Güç Piyasasını ifade etmektedir.

* Açıklamalar ve kısaltmalar ilgili sayfaların altında yer almaktadır.

Üretim - Tüketim

Türkiye Elektrik Piyasası Günlük Raporu 29.05.2026

Saat	Üretim	İthalat	İhracat	Tüketim
0	26.287	293	1.122	27.709
1	25.913	338	1.136	26.136
2	23.877	302	1.092	25.002
3	23.318	260	1.064	24.126
4	22.796	265	1.059	23.844
5	21.155	257	1.087	23.013
6	19.489	251	1.089	22.545
7	18.479	255	1.018	23.254
8	21.494	126	871	25.795
9	25.022	101	792	27.826
10	28.480	88	758	29.783
11	30.087	145	828	31.111
12	32.767	240	815	31.743
13	33.407	233	860	31.241
14	33.903	238	881	31.005
15	33.150	222	913	29.682
16	33.566	130	918	28.990
17	31.562	110	949	27.358
18	31.139	191	935	27.999
19	30.167	242	1.109	29.966
20	30.535	270	1.093	31.577
21	30.454	262	1.074	31.640
22	29.409	221	1.050	30.409
23	28.647	234	1.048	29.396
TOPLAM (MWh)	665.104	5.272	23.561	671.147

	Tüketim Miktarı	Saat
Maksimum Tüketim	31.743	12
Minimum Tüketim	22.545	6

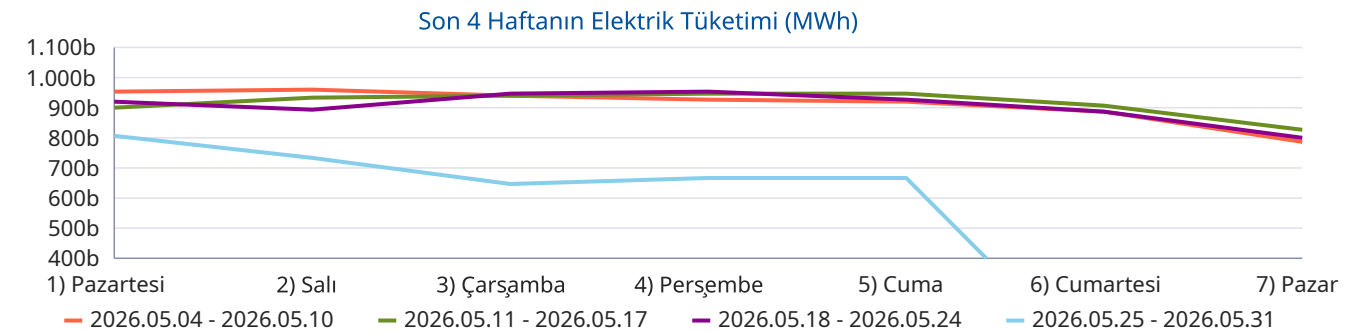
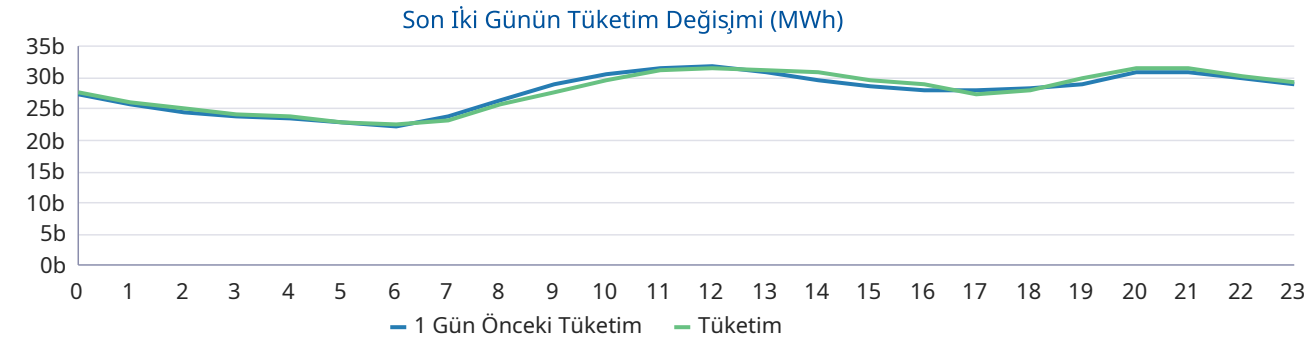
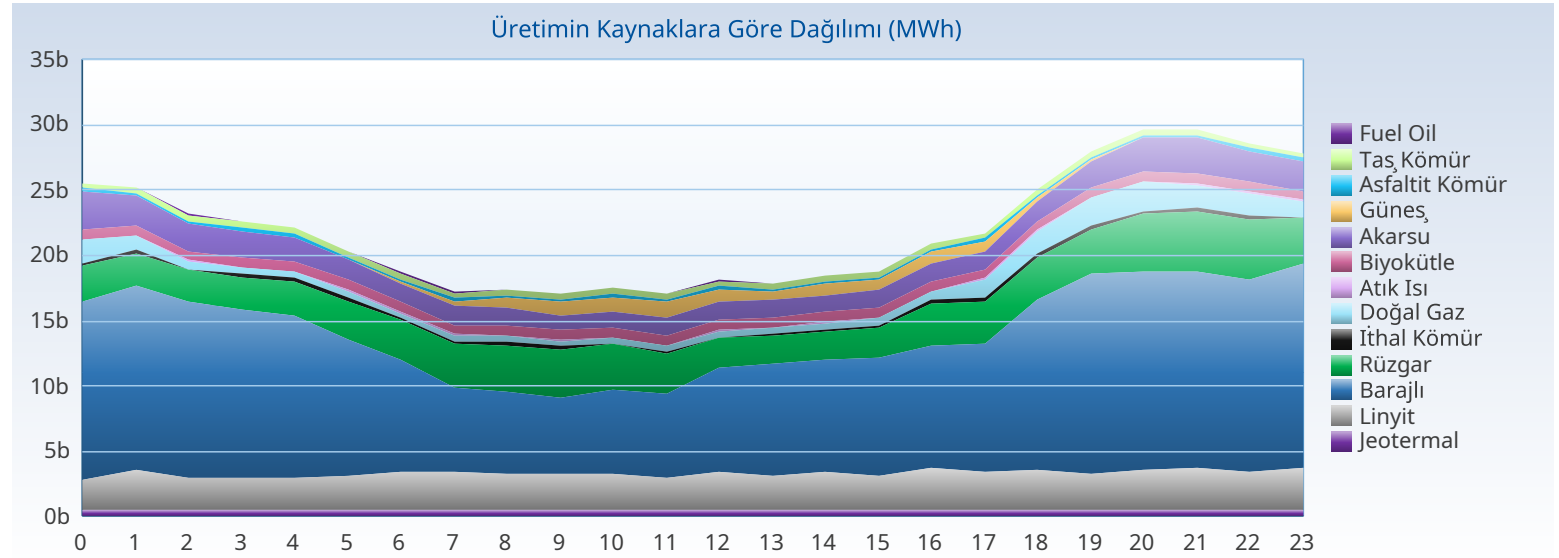

Üretim - Kurulu Güç

Türkiye Elektrik Piyasası Günlük Raporu 29.05.2026

Yakıt Tipi	1 Gün Önceki Üretim	Üretim	Fark
Barajlı	269.460	260.473	-8.986
Güneş	128.589	129.924	1.335
Rüzgar	37.284	74.621	37.337
Linyit	66.604	68.106	1.503
Akarsu	64.246	42.421	-21.825
Jeotermal	27.021	26.925	-96
Doğal Gaz	33.850	22.570	-11.279
İthal Kömür	4.433	4.636	204
Diğer	35.796	35.427	-369
Toplam (MWh)	667.282	665.104	-2.178

Kuruluş Türü	1 Gün Önceki Üretim	Üretim
SÜ Santralleri	354.725	360.678
EÜAŞ Santralleri	168.535	164.518
Lisanssız Santraller	122.163	119.646
İHD Santralleri	21.641	20.043
YİD Santralleri	217	218
Toplam (MWh)	667.282	665.104

Kuruluş Türü	Kurulu Güç
SÜ Santralleri	76.421
Lisanssız Santraller	24.933
EÜAŞ Santralleri	20.830
İHD Santralleri	3.278
YİD Santralleri	16
Toplam (MW)	125.478

Yakıt Tipi	Kurulu Güç
Güneş	26.837
Doğal Gaz	24.748
Barajlı	23.868
Rüzgar	15.105
İthal Kömür	10.462
Linyit	10.229
Akarsu	8.439
Diğer	5.789
Toplam (MW)	125.478

Kaynaklara Göre Üretim Dağılımı

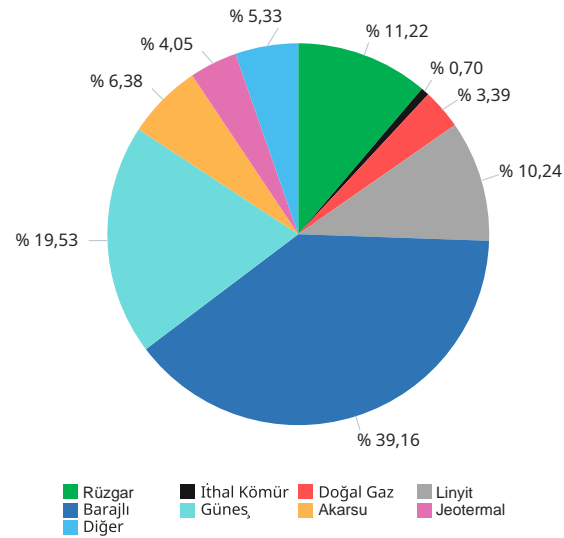

Kuruluş Türüne Göre Üretim Dağılımı

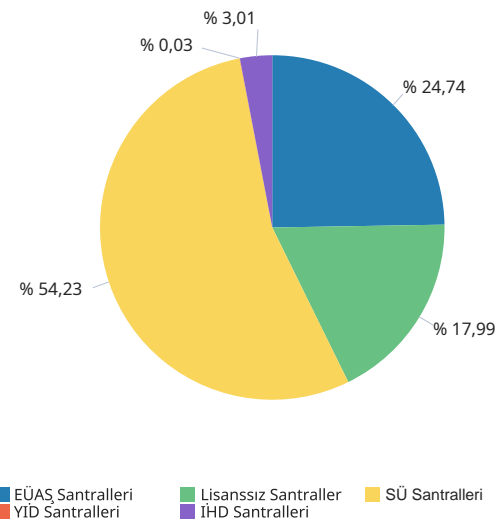

Kaynak Türüne Göre Üretim Dağılımı

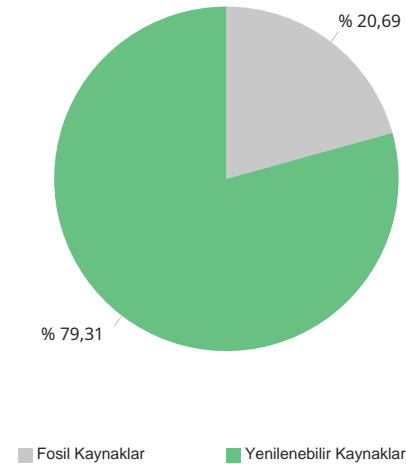

Yerliliğe Göre Üretim Dağılımı

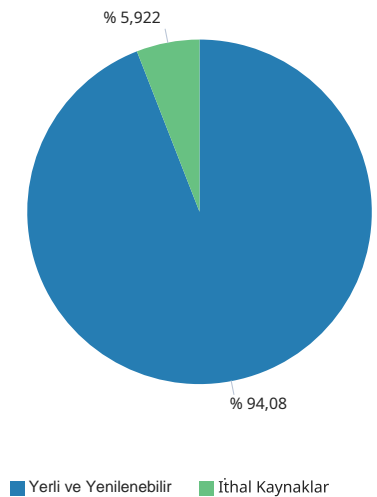

Gerçekleşen üretim ve tüketim değerleri TEİAŞ'ın Yük Tevzi Bilgi Sistemi'nden temin edilmektedir. Değerler güncellenebildiğinden YTBS ekranları ile farklılık gösterebilir.

Gün Öncesi Piyasası

Türkiye Elektrik Piyasası Günlük Raporu 29.05.2026

Saat	PTF	SMF	Sistem Yönü
0	196,01	1,00	↓Enerji Fazlası
1	174,99	0,10	↓Enerji Fazlası
2	171,01	1,00	↓Enerji Fazlası
3	170,01	1,00	↓Enerji Fazlası
4	169,82	0,10	↓Enerji Fazlası
5	80,00	0,00	↓Enerji Fazlası
6	0,00	0,00	↓Enerji Fazlası
7	0,00	0,00	↓Enerji Fazlası
8	0,00	0,00	↓Enerji Fazlası
9	0,00	0,00	↓Enerji Fazlası
10	0,00	0,00	↓Enerji Fazlası
11	0,00	0,00	↓Enerji Fazlası
12	0,00	0,00	↓Enerji Fazlası
13	0,00	0,00	↓Enerji Fazlası
14	0,00	0,00	↓Enerji Fazlası
15	0,00	0,00	↓Enerji Fazlası
16	0,00	0,00	↓Enerji Fazlası
17	0,00	0,00	↓Enerji Fazlası
18	0,00	0,00	↓Enerji Fazlası
19	170,00	333,00	↑ Enerji Açığı
20	189,99	800,00	↑ Enerji Açığı
21	199,00	300,00	↑ Enerji Açığı
22	190,00	1,23	↓Enerji Fazlası
23	171,01	1,00	↓Enerji Fazlası
Ort	78,41	59,93	

	PTF Arit. Ort.	PTF Ağır. Ort.	SMF Arit. Ort.	SMF Ağır. Ort.
Tüm Gün (0-23)	78,41	83,41	59,93	37,50
Gündüz (06-16)	0,00	0,00	0,00	
Puant (17-21)	111,80	117,29	286,60	
Gece (22-05)	165,36	166,12	0,68	

*Değerlerin birimi TL/MWh 'tır

	Saat	Fiyat
PTF Maks Fiyat	21	199,00
PTF Min Fiyat	6-7-8-9-10-11-12-13-14-15-16-17-18	0,00
SMF Maks Fiyat	20	800,00
SMF Min Fiyat	5-6-7-8-9-10-11-12-13-14-15-16-17-18	0,00

*Değerlerin birimi TL/MWh 'tır

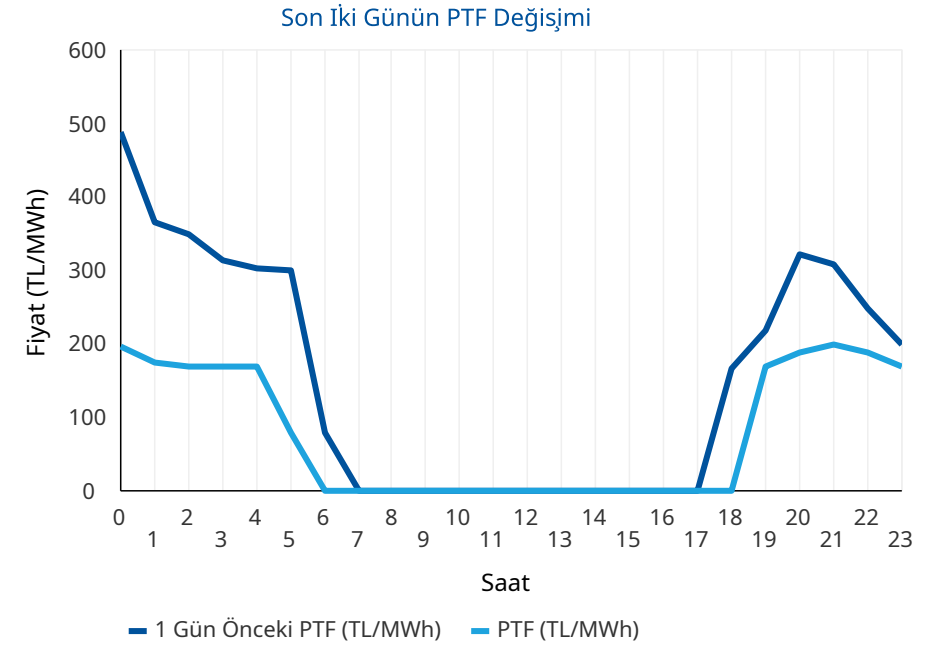
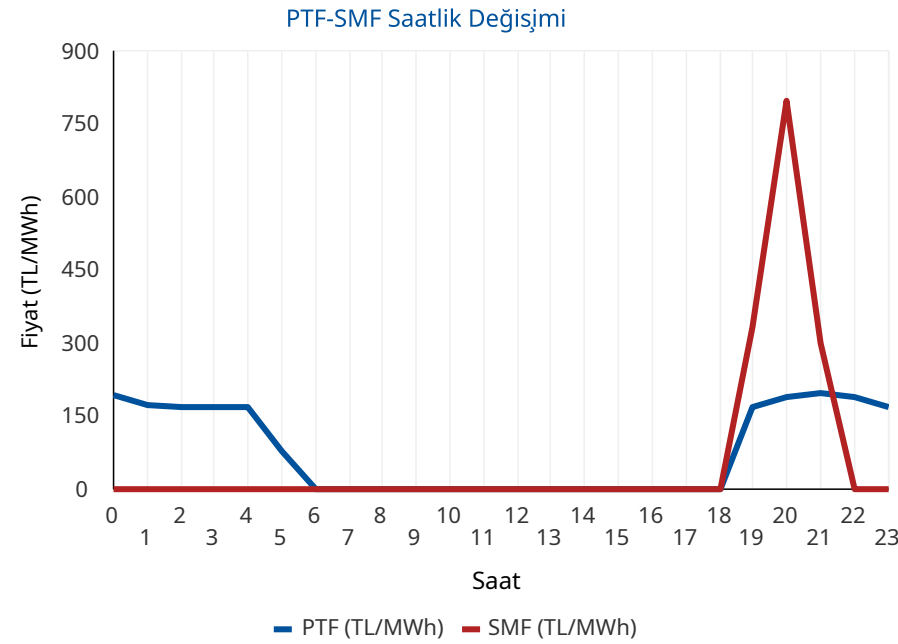

* PTF: Piyasa Takas Fiyatının kısaltmasıdır. SMF: Sistem Marjinal Fiyatının kısaltmasıdır. Raporunda geçen fiyatların birimi TL/MWh, miktarların birimi MWh'tir.

Gün Öncesi Piyasası

Türkiye Elektrik Piyasası Günlük Raporu 29.05.2026

Aylık PTF Ortalamaları

	2023	2024	2025	2026
01 - Ocak	3.431,49	1.942,90	2.508,80	2.894,92
02 - Şubat	2.802,71	1.957,68	2.478,28	2.078,20
03 - Mart	2.126,22	2.190,11	2.183,83	1.620,32
04 - Nisan	1.770,82	1.764,04	2.452,67	921,06
05 - Mayıs	1.907,28	2.047,32	2.458,15	585,46
06 - Haziran	1.623,92	2.095,23	2.202,23	
07 - Temmuz	1.977,40	2.588,83	2.965,16	
08 - Ağustos	2.251,01	2.574,15	2.939,24	
09 - Eylül	2.006,84	2.395,78	2.729,02	
10 - Ekim	2.249,84	2.335,71	2.739,50	
11 - Kasım	2.066,91	2.463,14	2.784,10	
12 - Aralık	2.075,00	2.446,22	2.973,04	
Ortalama	2.190,79	2.233,42	2.617,83	1.619,99

Dönemlik PTF Ortalamaları

	2023	2024	2025	2026
1. Çeyrek	2.786,28	2.031,83	2.387,37	2.201,80
2. Çeyrek	1.768,88	1.969,72	2.371,97	753,26
3. Çeyrek	2.079,19	2.520,93	2.879,42	
4. Çeyrek	2.131,27	2.414,50	2.832,74	
Birinci 6 Ay	2.274,76	2.000,77	2.379,63	1.622,38
İkinci 6 Ay	2.105,23	2.467,72	2.856,08	

Son 30 Günün PTF-SMF Değişimi

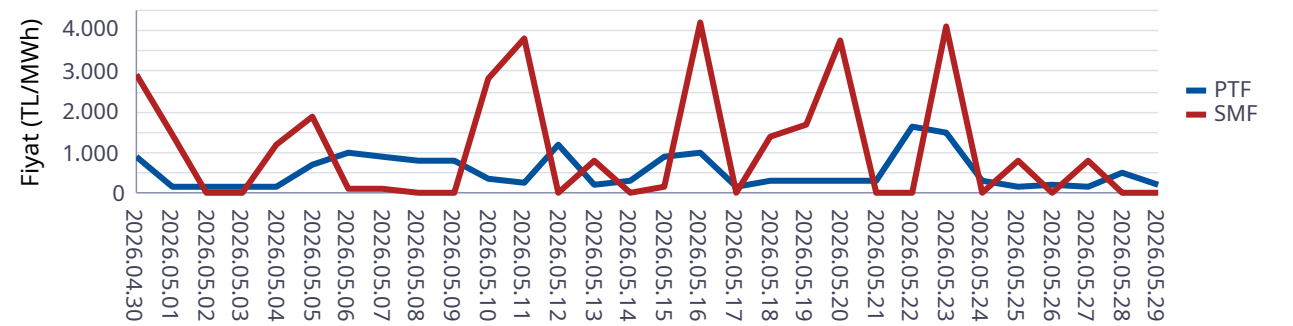

Son 12 Ayın PTF-SMF Değişimi

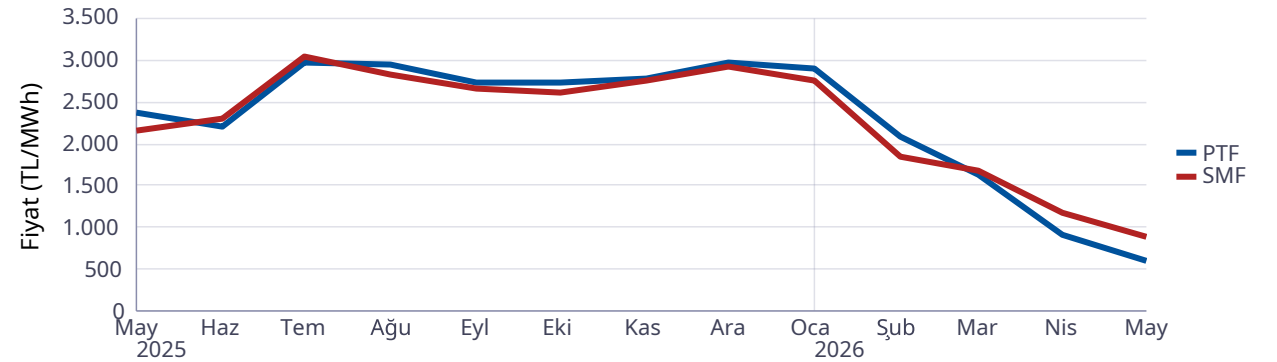

Gün Öncesi Piyasası

Türkiye Elektrik Piyasası Günlük Raporu 29.05.2026

Saat	Fiyattan Bağımsız Satış Miktarı	Eşleşme Miktarı	Fiyattan Bağımsız Alış Miktarı
0	12.117	13.731	11.960
1	12.084	13.443	11.440
2	12.080	13.392	11.304
3	12.161	13.303	11.145
4	12.394	13.261	10.840
5	12.698	13.343	10.710
6	13.872	12.298	9.719
7	16.172	11.964	9.311
8	20.066	11.630	8.849
9	22.360	11.811	9.163
10	23.993	12.935	10.218
11	25.008	13.853	11.062
12	25.530	14.041	11.198
13	25.362	13.914	11.046
14	24.686	13.725	10.834
15	23.492	13.314	10.499
16	20.286	13.215	10.399
17	17.451	14.331	11.000
18	16.101	15.069	11.904
19	14.699	16.100	13.342
20	14.394	16.969	14.807
21	14.110	16.716	14.837
22	13.585	15.889	13.755
23	13.301	15.109	12.824
Ort	17.417	13.890	11.340

*Değerlerin birimi MWh 'tır

* Fiyattan Bağımsız Satış Miktarı: 0 TL/MWh'deki satış teklif miktarlarının toplamıdır.

* Fiyattan Bağımsız Alış Miktarı: GÖP maksimum fiyatındaki alış teklif miktarlarının toplamıdır.

Fiyattan Bağımsız Tekliflerin Piyasaya Etkisi

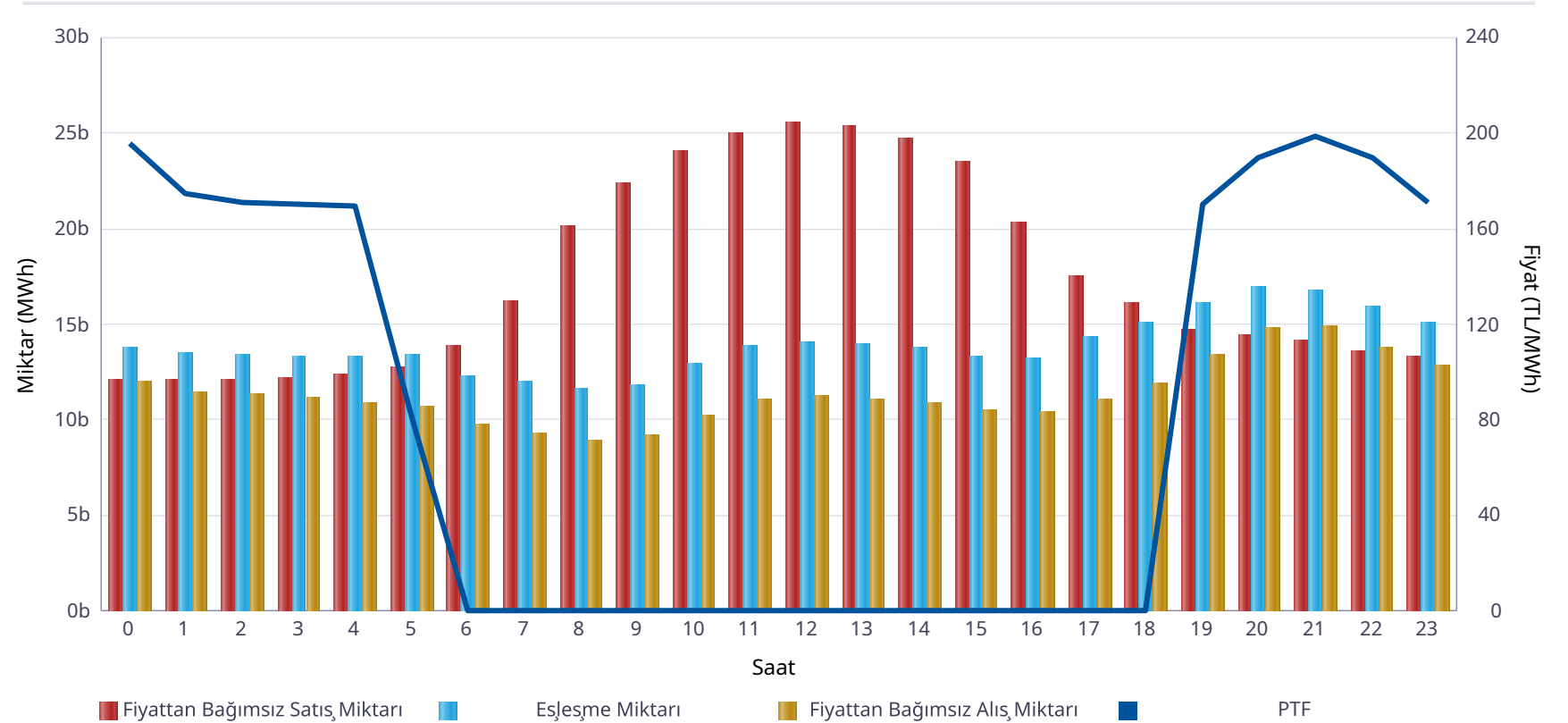

	Miktar
Tüm Gün (00-23)	13.890
Gece (22-05)	13.934
Gündüz (06-16)	12.973
Puant (17-21)	15.837

*Değerlerin birimi MWh 'tır

	Miktar	Tarih	Saat
Günlük Minimum Eşleşme Miktarı	11.630	29.05.2026	8
Günlük Maximum Eşleşme Miktarı	16.969	29.05.2026	20

*Değerlerin birimi MWh 'tır

Gün Öncesi Piyasası

Son 30 Günün Eşleşme Miktarı Değişimi

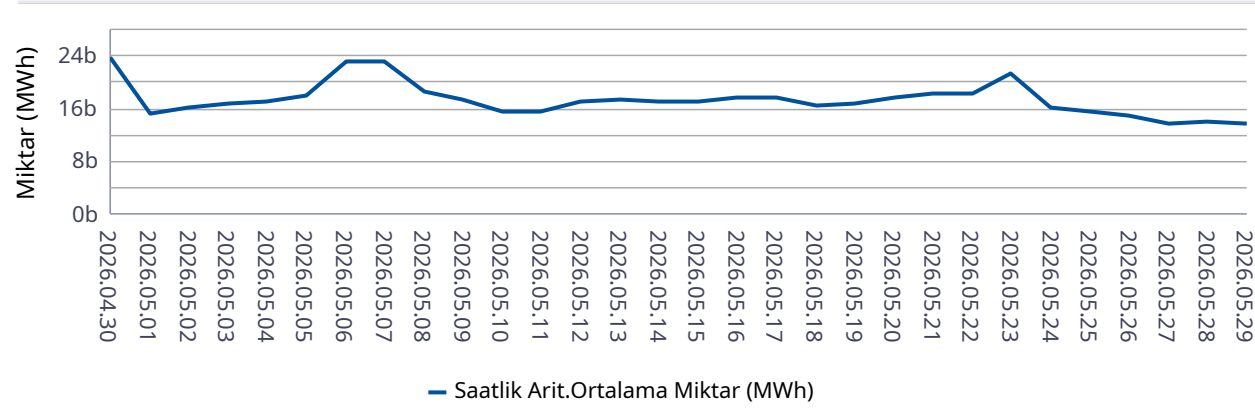

Son 12 Ayın Eşleşme Miktarı Değişimi

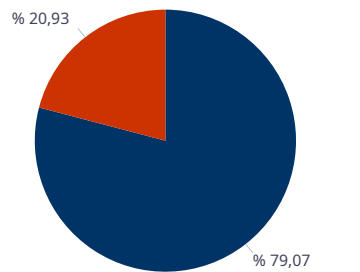
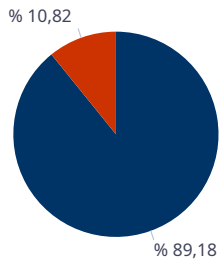
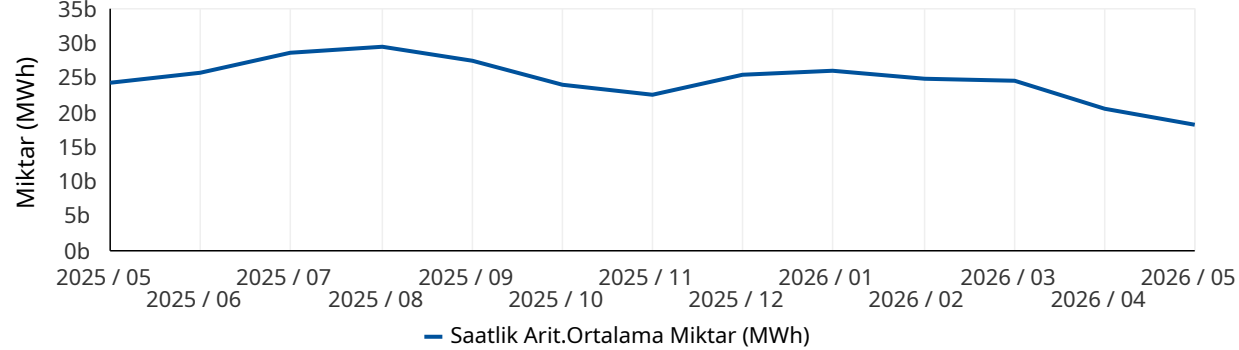

■ Eşleşen Saatlik Miktar ■ Eşleşen Blok Miktar

■ Eşleşen Blok Satış Miktarı ■ Eşleşen Blok Alış Miktarı

* Değerlerin birimi MWh'tır.

* Değerlerin birimi MWh'tır.

Türkiye Elektrik Piyasası Günlük Raporu 29.05.2026

	Eşleşme Miktarı	Gün	Saat
Aylık Minimum	10.518	27.05.2026	9
Aylık Maksimum	30.611	06.05.2026	20

* Değerlerin birimi MWh'tır.

* Tablodaki değerler içinde bulunulan ayın değerlerini kapsamaktadır.

	Eşleşme Miktarı	Gün	Saat
Yıllık Minimum	10.518	27.05.2026	9
Yıllık Maksimum	32.624	12.01.2026	13

* Değerlerin birimi MWh'tır.

* Tablodaki değerler içinde bulunulan yılın değerlerini kapsamaktadır.

	Blok Eşleşme Miktarı	Saatlik Eşleşme Miktarı
Aylık	2.879.896	23.727.356
Yıllık	73.393.013	363.755.181

* Değerlerin birimi MWh'tır.

* Tablodaki değerler içinde bulunulan yılın değerlerini kapsamaktadır.

	Blok Alış Miktarı	Blok Satış Miktarı
Aylık	602.639	2.277.258
Yıllık	6.120.256	67.272.756

* Değerlerin birimi MWh'tır.

* Tablodaki değerler içinde bulunulan ayın değerlerini kapsamaktadır.

Gün İçi Piyasası

Türkiye Elektrik Piyasası Günlük Raporu 29.05.2026

Saat	Eşleşme Miktarı
0	1.328
1	1.533
2	1.480
3	1.411
4	1.431
5	1.514
6	907
7	827
8	863
9	662
10	1.161
11	1.091
12	1.161
13	1.120
14	1.270
15	1.265
16	1.100
17	1.430
18	2.524
19	1.957
20	2.217
21	2.352
22	2.167
23	1.809
Ort.	1.441

Teklif Edilen Alış Miktarı (MWh)	Teklif Edilen Satış Miktarı (MWh)
44.638	109.980

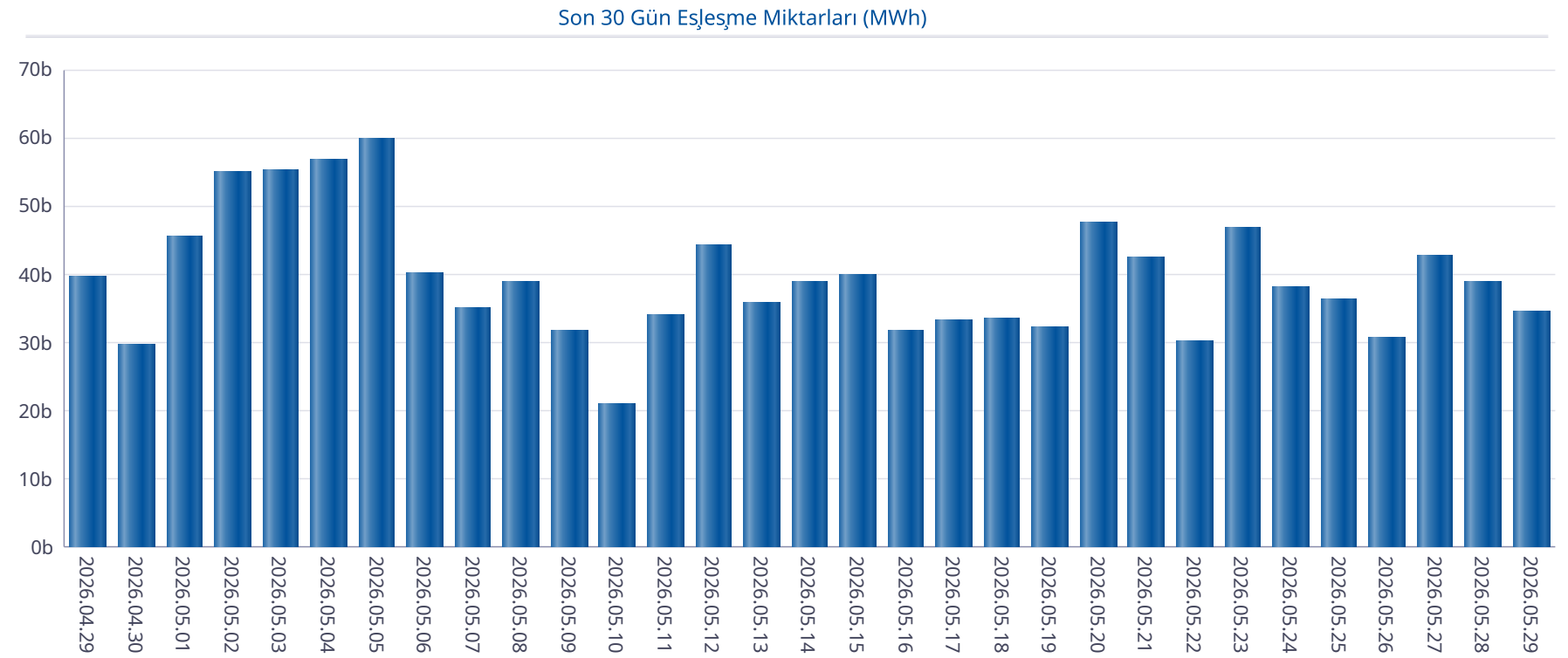

Gün İçi Piyasası

Türkiye Elektrik Piyasası Günlük Raporu 29.05.2026

Saat	PTF	SMF	Pozitif Dengesizlik Fiyatı	Negatif Dengesizlik Fiyatı	Saatlik Kontrat AOF
0	196,01	1,00	-106,00	201,89	277,77
1	174,99	0,10	-106,00	180,24	133,17
2	171,01	1,00	-106,00	176,14	125,76
3	170,01	1,00	-106,00	175,11	134,39
4	169,82	0,10	-106,00	174,91	133,19
5	80,00	0,00	-106,00	154,50	54,49
6	0,00	0,00	-106,00	154,50	0,00
7	0,00	0,00	-106,00	154,50	0,00
8	0,00	0,00	-106,00	154,50	0,00
9	0,00	0,00	-106,00	154,50	0,00
10	0,00	0,00	-106,00	154,50	0,00
11	0,00	0,00	-106,00	154,50	0,00
12	0,00	0,00	-106,00	154,50	0,00
13	0,00	0,00	-106,00	154,50	0,00
14	0,00	0,00	-106,00	154,50	0,00
15	0,00	0,00	-106,00	154,50	0,00
16	0,00	0,00	-106,00	154,50	0,00
17	0,00	0,00	-106,00	154,50	0,00
18	0,00	0,00	-106,00	154,50	12,61
19	170,00	333,00	164,90	352,98	157,24
20	189,99	800,00	184,29	848,00	182,33
21	199,00	300,00	193,03	318,00	217,73
22	190,00	1,23	-106,00	195,70	180,73
23	171,01	1,00	-106,00	176,14	135,48
Ort.	78,41	59,93	-70,16	206,75	72,70

Min. Miktarlı Eşleşme	Maks. Miktarlı Eşleşme	Min. Fiyatlı Eşleşme	Maks. Fiyatlı Eşleşme
0,1 MWh - 398,20 TL/MWh	100,0 MWh - 0,00 TL/MWh	4276,6 MWh - 0,00 TL/MWh	2,5 MWh - 499,00 TL/MWh

Son 30 Günün PTF-SMF-AOF Grafiği

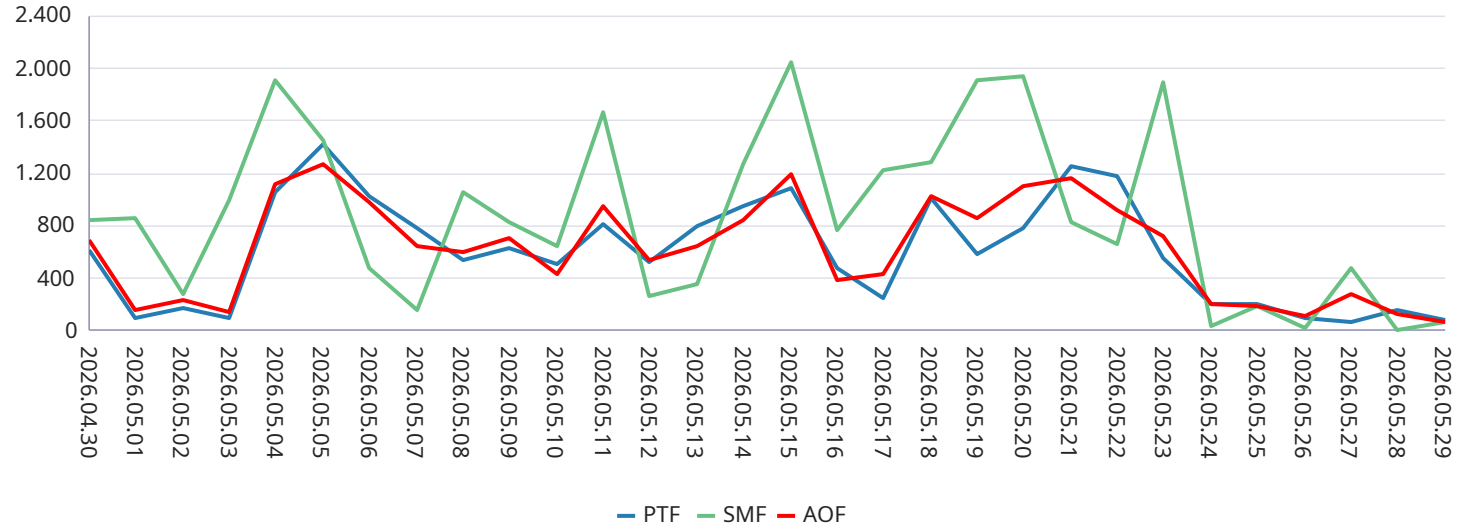

GİP AOF'nin PTF'den Farkı

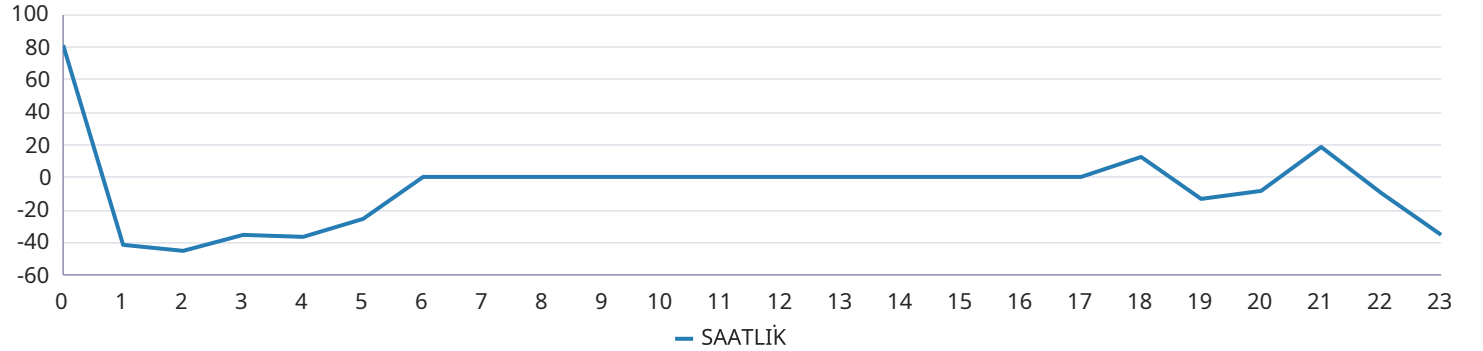

Yan Hizmetler Piyasası

Saat	PFK Fiyatı	PFK Rezerv	SFK Fiyatı	SFK Rezerv
0	2.750,00	222,76	360,00	750,00
1	2.750,00	222,76	360,00	750,00
2	2.750,00	222,76	360,00	750,00
3	5.562,00	229,76	790,00	681,00
4	5.562,00	229,76	790,00	681,00
5	5.562,00	229,76	790,00	681,00
6	5.562,00	229,76	790,00	681,00
7	5.562,00	266,18	350,02	653,00
8	5.562,00	266,18	350,02	653,00
9	5.562,00	266,18	350,02	653,00
10	5.562,00	266,18	350,02	653,00
11	5.562,00	266,18	350,02	638,00
12	5.562,00	266,18	350,02	638,00
13	5.562,00	266,18	350,02	638,00
14	5.562,00	266,18	350,02	638,00
15	5.562,00	270,18	659,00	778,00
16	5.562,00	270,18	659,00	778,00
17	5.562,00	270,18	659,00	778,00
18	2.266,00	223,76	2.400,00	855,00
19	2.266,00	223,76	2.400,00	855,00
20	2.266,00	223,76	2.400,00	855,00
21	6.033,30	241,18	3.963,00	843,00
22	6.033,30	241,18	3.963,00	843,00
23	6.033,30	241,18	3.963,00	843,00
Ort.	4.857,41	246,76	1.171,09	731,92

Türkiye Elektrik Piyasası Günlük Raporu 29.05.2026

Son 30 Gün Ağırlıklı Ortalama PFK Fiyatı

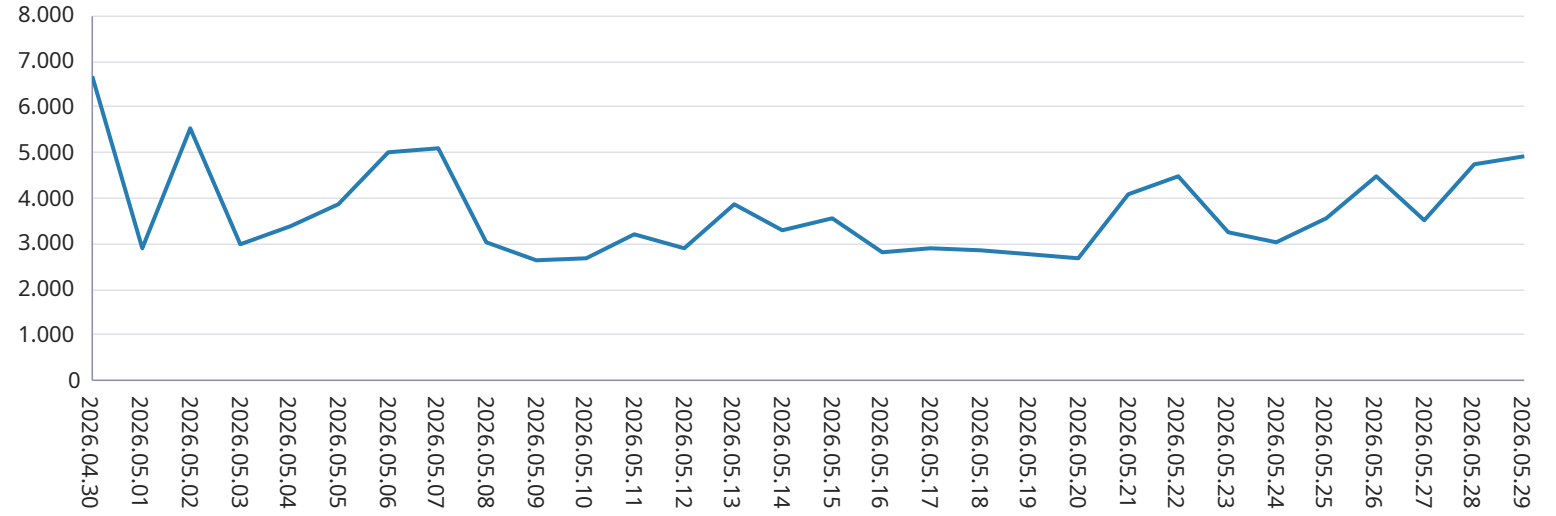

Son 30 Gün Ağırlıklı Ortalama SFK Fiyatı



Dengeleme Güç Piyasası

Türkiye Elektrik Piyasası Günlük Raporu 29.05.2026

DGP Talimatları

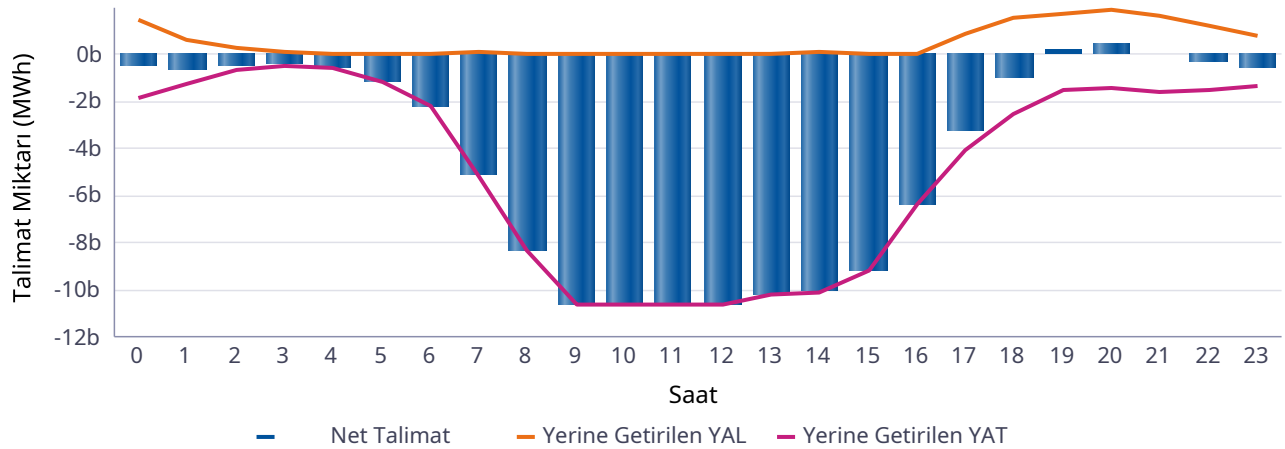
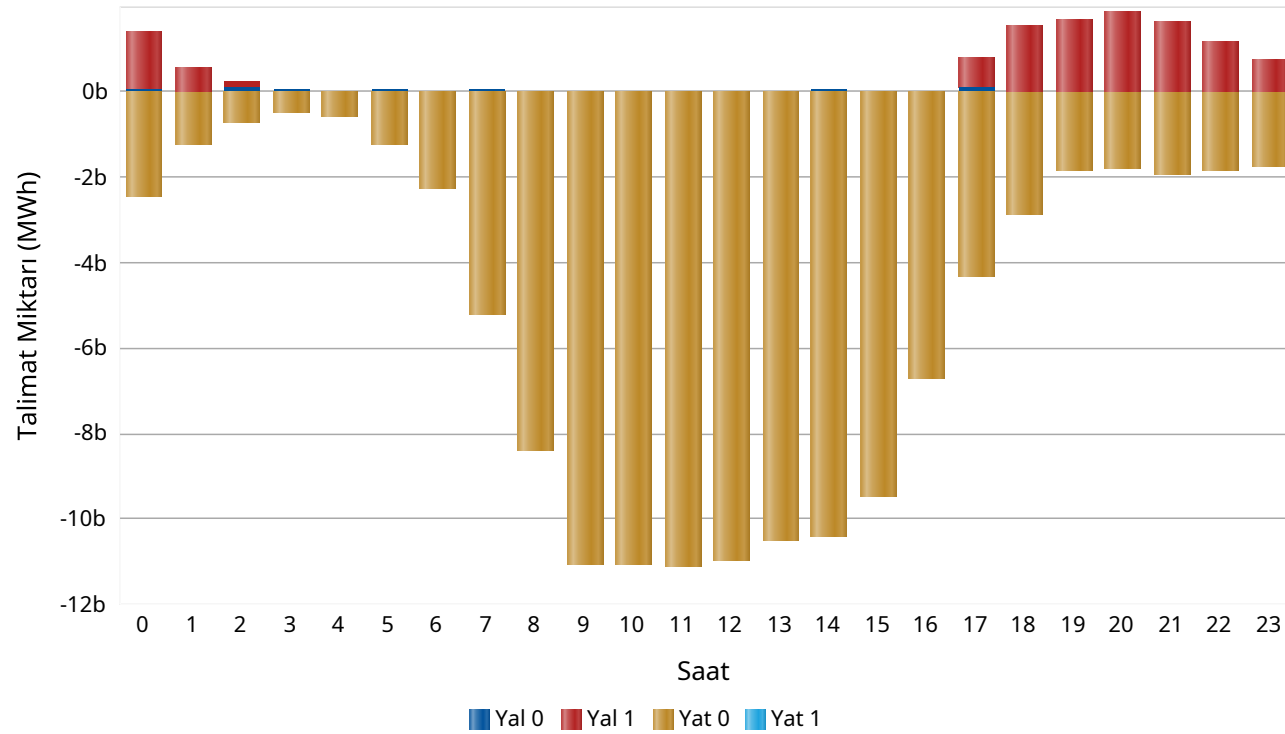

Saat	Net Talimat	YAL 0	YAL1	YAT 0	YAT1	Yerine Getirilen YAL	Yerine Getirilen YAT
0	-468	48	1.385	2.454	0	1.433	1.900
1	-654	0	579	1.232	0	577	1.231
2	-468	114	124	708	0	238	706
3	-413	70	0	488	0	70	483
4	-561	0	0	564	0	0	561
5	-1.170	47	0	1.218	0	47	1.217
6	-2.246	0	0	2.246	0	0	2.246
7	-5.079	89	0	5.193	0	89	5.169
8	-8.358	0	0	8.407	0	0	8.358
9	-10.636	0	0	11.069	0	0	10.636
10	-10.577	0	0	11.056	0	0	10.577
11	-10.648	0	0	11.112	0	0	10.648
12	-10.621	0	0	10.956	0	0	10.621
13	-10.223	0	0	10.512	0	0	10.223
14	-10.052	78	0	10.425	0	74	10.126
15	-9.153	0	0	9.446	0	0	9.153
16	-6.376	0	0	6.688	0	0	6.376
17	-3.218	95	740	4.347	0	829	4.047
18	-994	0	1.570	2.864	0	1.570	2.564
19	183	41	1.667	1.839	0	1.708	1.525
20	393	0	1.872	1.778	0	1.872	1.479
21	82	0	1.662	1.931	0	1.662	1.581
22	-308	0	1.183	1.866	0	1.183	1.491
23	-592	41	740	1.754	0	781	1.373
Top.	-102.157	624	11.522	120.154	0	12.134	114.291

* Değerlerin birimi MWh'tır

* YAL: Yük alma yönünde verilen talimatları, YAT: Yük atma yönünde verilen talimatları,
0 kodlu talimatlar: Sistemin arz-talep dengesini sağlamak için verilen talimatları,
1 kodlu talimatlar: Sistem kısıtlarının giderilmesi ve acil durumlar için verilen talimatları,
Net Talimat: Yerine getirilen YAL miktarı ile yerine getirilen YAT miktarının farkıdır.

Piyasa Miktarı

İkili Anlaşma Miktar Dağılımı

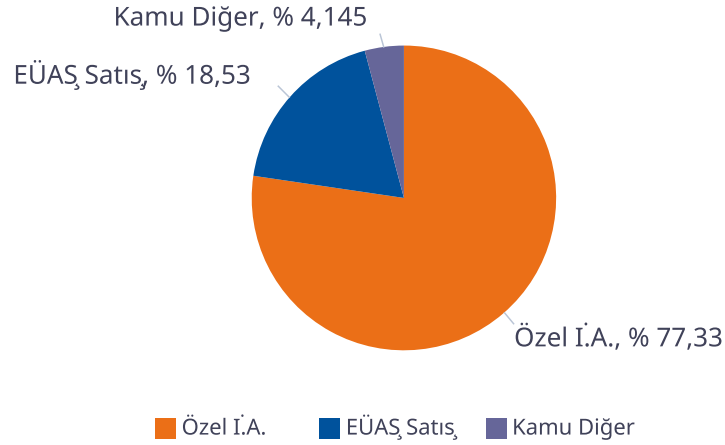

Piyasa Miktar Dağılımı

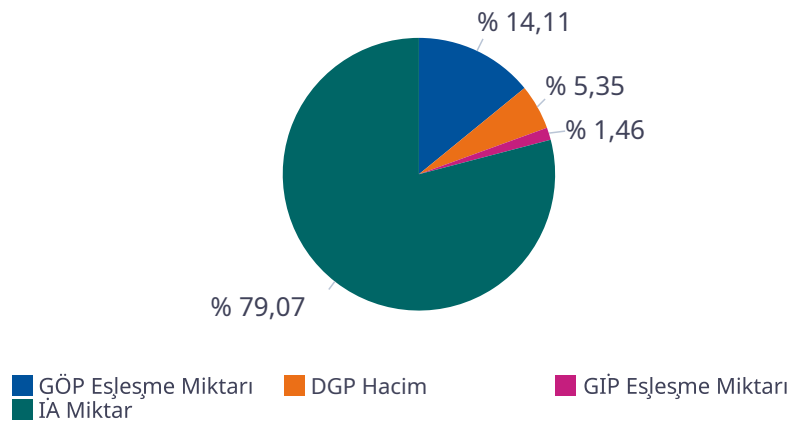

Türkiye Elektrik Piyasası Günlük Raporu 29.05.2026

Saat	TOPLAM İA	Özel İ.A.	EÜAŞ Satış	Kamu Diğer	GÖP Eşleşme Miktarı	GİP Eşleşme Miktarı	DGP Miktar	Toplam Piyasa Miktarı
0	75.386	58.220	13.940	3.225,4	13.731	1.328,20	3.333	93.778
1	73.698	58.050	12.422	3.225,4	13.443	1.533,30	1.808	90.482
2	72.010	57.442	11.342	3.225,4	13.392	1.479,90	944	87.826
3	71.529	57.486	10.818	3.225,4	13.303	1.410,60	553	86.795
4	71.586	57.690	10.671	3.225,4	13.261	1.431,20	561	86.839
5	70.834	57.862	9.746	3.225,4	13.343	1.513,50	1.264	86.953
6	71.084	57.582	10.277	3.225,4	12.298	907,20	2.246	86.535
7	73.263	58.594	11.444	3.225,4	11.964	827,00	5.258	91.312
8	76.531	60.113	13.192	3.225,4	11.630	862,70	8.358	97.381
9	79.594	61.787	14.582	3.225,4	11.809	662,30	10.636	102.701
10	81.406	62.500	15.681	3.225,4	12.936	1.160,80	10.577	106.081
11	82.936	63.220	16.491	3.225,4	13.853	1.090,90	10.648	108.528
12	83.177	63.366	16.585	3.225,4	14.042	1.161,10	10.621	109.001
13	82.784	63.188	16.371	3.225,4	13.914	1.120,40	10.223	108.042
14	82.770	63.151	16.394	3.225,4	13.725	1.270,10	10.200	107.965
15	82.006	62.691	16.090	3.225,4	13.314	1.265,10	9.154	105.739
16	80.633	61.650	15.757	3.225,4	13.215	1.100,10	6.376	101.323
17	79.617	60.828	15.564	3.225,4	14.331	1.429,50	4.876	100.254
18	79.777	60.769	15.782	3.225,4	15.069	2.523,60	4.134	101.504
19	78.877	59.504	16.148	3.225,4	16.100	1.956,70	3.232	100.166
20	80.135	59.536	17.373	3.225,4	16.969	2.216,70	3.351	102.672
21	80.081	59.529	17.327	3.225,4	16.716	2.352,00	3.243	102.392
22	79.460	59.759	16.476	3.225,4	15.889	2.166,80	2.674	100.190
23	78.372	59.571	15.575	3.225,4	15.109	1.809,10	2.155	97.444
Toplam	1.867.546	1.444.087	346.050	77.410	333.354	34.579	126.425	2.361.903

* Değerlerin birimi MWh 'tır

* DGP talimat miktarı yerine getirilmiş YAL ve YAT'ların toplamıdır.

* Toplam İA: Alış veya satış yönünde yapılan ikili anlaşma miktarlarının toplamını,

* İA Özel: Özel şirketler arasında (her iki tarafı özel) yapılan ikili anlaşma miktarlarının toplamını,

* Kamu Diğer: EÜAŞ İA alış miktarını ifade eder.

Netleştirilmiş İkili Anlaşmalar

Türkiye Elektrik Piyasası Günlük Raporu 29.05.2026

İ.A. Net Alış

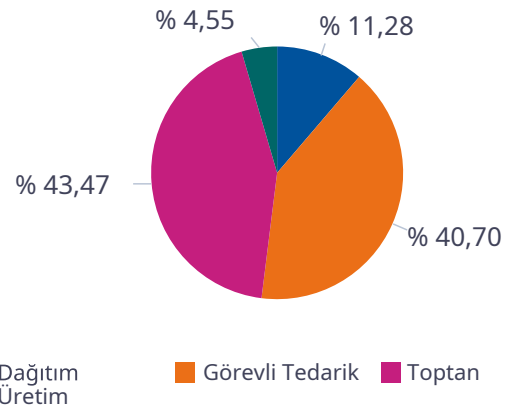

İ.A. Net Satış

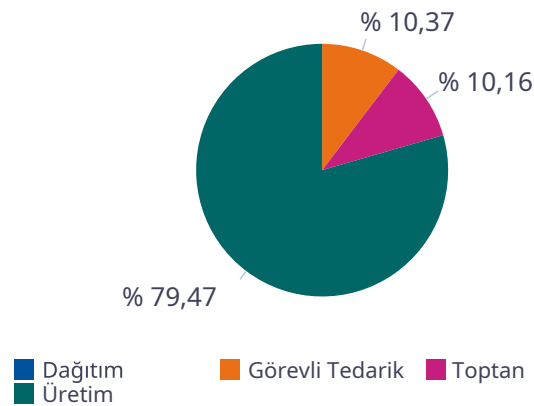

SAAT	NET ALIŞ						NET SATIŞ					
	Dağıtım	Görevli Tedarik	Toptan	Üretim	İhracat	Telaş	Dağıtım	Görevli Tedarik	Toptan	Üretim	İthalat	Toplam
0	4.820	8.757	9.220	1.340	150	0	0	53	2.842	19.815	0	22.710
1	3.766	8.381	9.117	1.332	150	0	0	55	2.847	18.247	0	21.149
2	2.940	8.230	9.053	1.225	150	0	0	53	2.837	17.170	0	20.059
3	2.556	8.009	9.096	1.323	150	0	0	62	2.990	16.629	0	19.682
4	2.427	7.956	9.163	1.359	150	0	0	79	2.940	16.534	0	19.553
5	1.584	7.871	9.248	1.355	150	0	0	195	2.826	15.572	0	18.593
6	945	8.880	9.988	994	150	0	0	966	2.615	15.614	0	19.195
7	1.101	9.806	10.918	1.021	150	0	0	2.349	2.584	16.216	0	21.149
8	1.141	11.344	12.303	1.003	150	0	0	3.692	2.347	17.979	0	24.018
9	1.619	12.241	13.825	1.041	109	0	0	5.592	2.156	19.021	0	26.770
10	2.355	12.620	14.325	1.071	100	0	0	6.132	2.101	20.125	0	28.359
11	2.994	12.713	14.744	1.164	100	0	0	6.504	2.074	20.983	0	29.562
12	3.315	12.470	14.835	1.171	81	0	0	6.575	2.057	21.077	0	29.710
13	3.264	12.280	14.722	1.138	81	0	0	6.430	2.055	20.852	0	29.337
14	3.126	12.458	14.851	1.088	81	0	0	6.413	2.156	20.879	0	29.448
15	2.990	12.295	14.432	1.050	81	0	0	5.921	2.070	20.693	0	28.685
16	2.862	12.166	13.258	1.133	100	0	0	4.850	2.179	20.340	0	27.370
17	2.275	12.713	12.688	1.044	145	0	0	3.533	2.376	20.821	0	26.730
18	2.663	12.578	11.568	1.340	150	0	0	1.792	2.720	21.718	0	26.230
19	2.980	12.632	10.610	1.284	150	0	0	427	2.860	22.363	0	25.650
20	4.052	12.846	10.528	1.238	150	0	0	62	2.789	23.685	0	26.536
21	4.470	12.422	10.402	1.288	150	0	0	61	2.818	23.646	0	26.525
22	6.184	9.771	9.883	1.556	150	0	0	57	2.700	22.667	0	25.424
23	5.826	9.261	9.648	1.603	150	0	0	53	2.726	21.698	0	24.477
Toplam	72.255	260.700	278.426	29.163	3.128	0	0	61.908	60.667	474.343	0	596.918

*Değerlerin birimi MWh 'tır

İkili Anlaşmalar Aylık Toplam Gösterimi

Türkiye Elektrik Piyasası Günlük Raporu 29.05.2026

İ.A. Net Alış

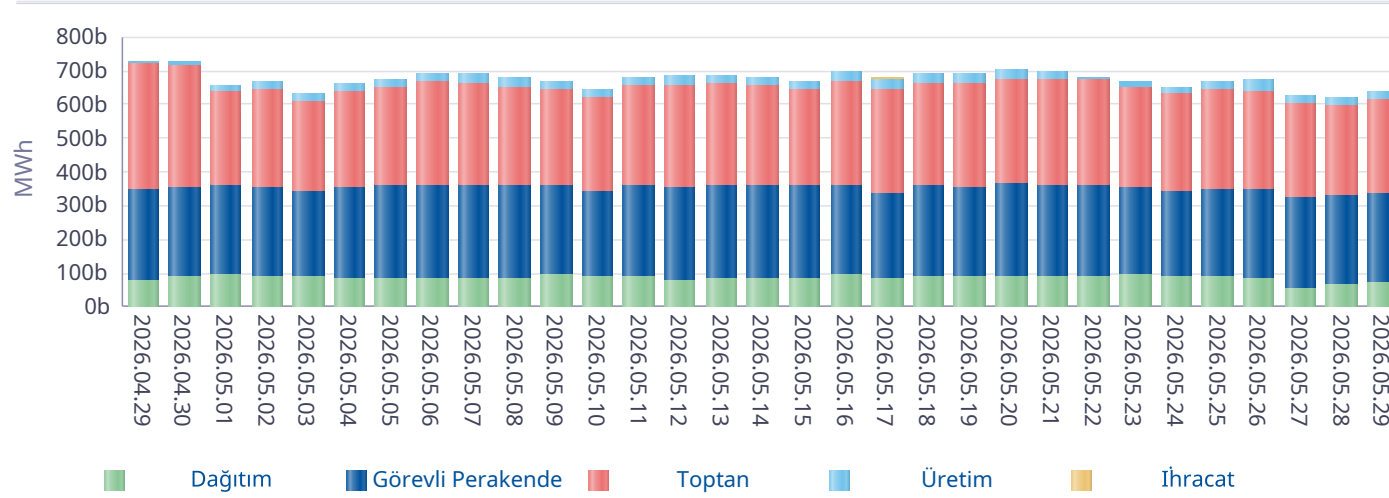

İ.A. Net Satış

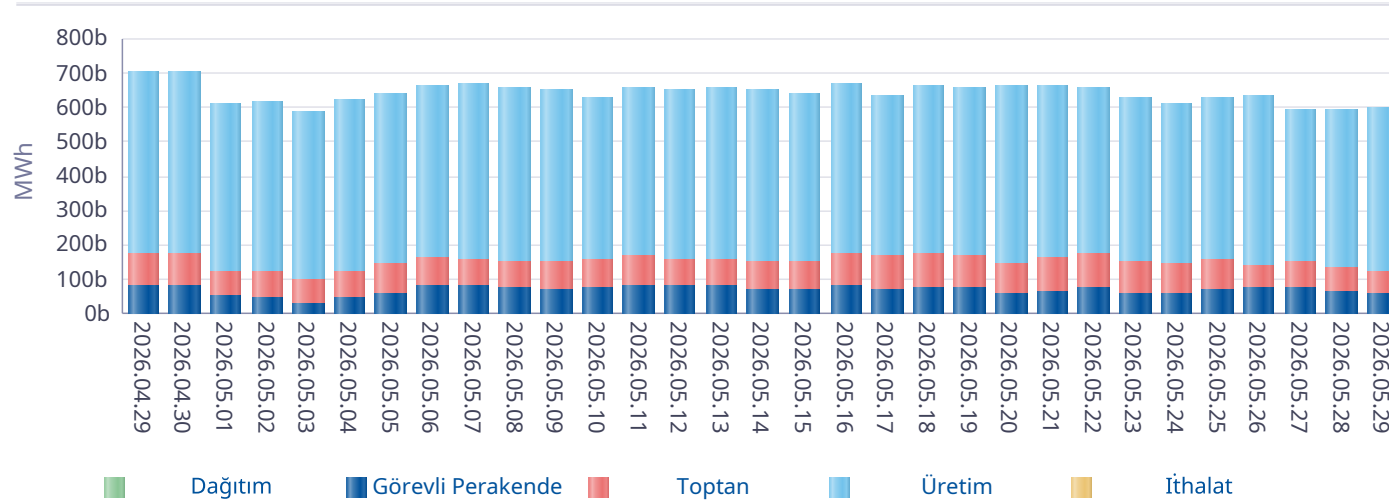

*İA net değerleri organizasyon bazında İA alış ve satış değerlerinin farkını ifade eder.

Gün	Özel İ.A.	EÜAŞ Satış	Kamu Diğer
2026-04-30	1.106.878	351.861	89.160
2026-05-01	807.211	363.492	86.230
2026-05-02	853.690	354.579	86.230
2026-05-03	834.184	342.065	86.230
2026-05-04	830.908	352.860	86.230
2026-05-05	861.177	357.324	86.230
2026-05-06	981.300	361.275	88.992
2026-05-07	1.033.102	363.095	88.992
2026-05-08	1.101.049	363.337	88.992
2026-05-09	1.024.728	363.504	88.992
2026-05-10	974.256	343.490	86.066
2026-05-11	1.000.001	362.209	84.965
2026-05-12	1.014.822	355.594	84.125
2026-05-13	1.011.501	360.000	84.125
2026-05-14	1.103.127	358.483	86.282
2026-05-15	1.107.586	359.229	86.282
2026-05-16	1.217.902	362.496	86.282
2026-05-17	1.046.100	339.944	86.095
2026-05-18	1.122.396	364.001	86.095
2026-05-19	1.136.299	359.726	86.095
2026-05-20	1.181.980	371.908	84.089
2026-05-21	1.124.687	367.702	84.089
2026-05-22	1.185.566	364.330	79.524
2026-05-23	1.100.180	362.464	79.584
2026-05-24	1.107.941	346.646	79.584
2026-05-25	1.106.761	358.972	77.410
2026-05-26	1.058.662	361.946	77.410
2026-05-27	1.398.244	331.320	77.410
2026-05-28	1.381.440	339.219	77.410
2026-05-29	1.444.087	346.050	77.410
Toplam	32.257.765	10.689.120	2.526.607

*İA Özel: Özel şirketler arasında (her iki tarafı özel) yapılan ikili anlaşma miktarlarının toplamını,

*Kamu Diğer: EÜAŞ İA alış miktarını ifade eder.

Piyasa Ticaret Hacmi

Türkiye Elektrik Piyasası Günlük Raporu 29.05.2026

	Saat	Tutar
Günlük Minimum Toplam Ciro Tutarı	6	44.571
Günlük Maksimum Toplam Ciro Tutarı	20	11.960.867

* Değerlerin birimi TL'dir

	Tarih	Saat	Tutar
Aylık Minimum Toplam Ciro Tutarı	27.05.2026	9	40.506
Aylık Maksimum Toplam Ciro Tutarı	04.05.2026	20	165.979.762

* Değerlerin birimi TL'dir

* Tablodaki değerler içinde bulunulan ayın değerlerini kapsamaktadır.

	Tarih	Saat	Tutar
Yıllık Minimum Toplam Ciro Tutarı	27.05.2026	9	40.506
Yıllık Maksimum Toplam Ciro Tutarı	04.05.2026	20	165.979.762

* Değerlerin birimi TL'dir

* Tablodaki değerler içinde bulunulan yılın değerlerini kapsamaktadır.

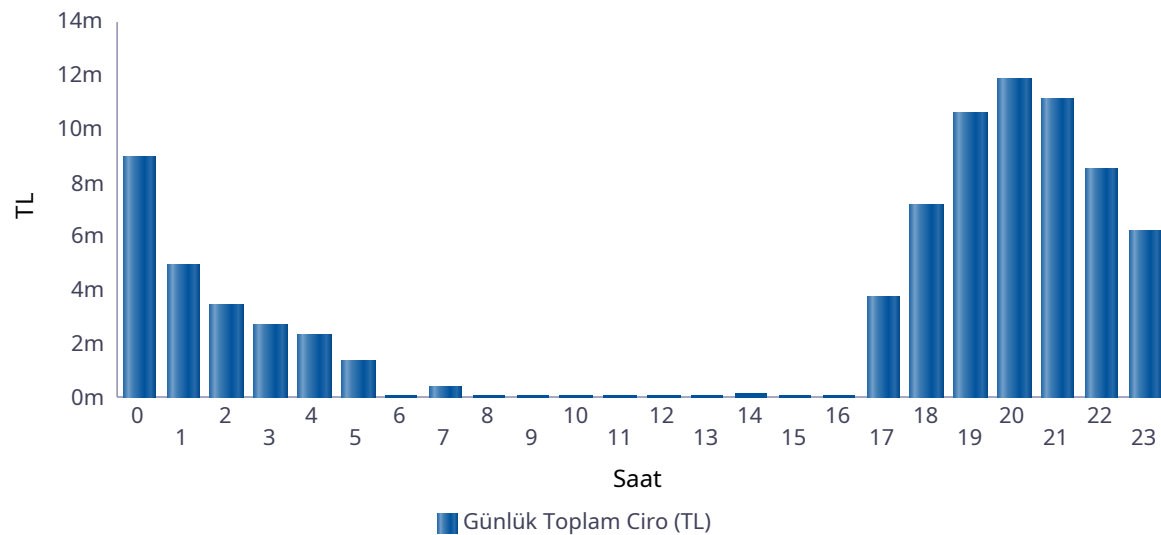

Saat	GÖP Ciro Tutarı	GİP Ciro Tutarı	YAL Tutarı	YAT Tutarı	Toplam Ciro
0	2.580.953	368.936	6.031.849	643	8.982.382
1	2.262.132	204.183	2.444.211	69	4.910.594
2	2.201.527	186.116	1.020.116	589	3.408.348
3	2.167.485	189.572	314.860	488	2.672.405
4	2.152.589	190.624	0	56	2.343.269
5	1.062.112	82.471	212.160	0	1.356.743
6	85.020	1	0	0	85.022
7	80.703	0	295.096	0	375.799
8	82.472	0	0	0	82.472
9	83.475	0	0	0	83.475
10	84.436	0	0	0	84.436
11	86.761	0	0	0	86.761
12	87.623	0	0	0	87.623
13	89.688	0	0	0	89.688
14	91.331	0	101.496	0	192.827
15	99.065	0	0	0	99.065
16	107.440	0	0	0	107.440
17	107.428	0	3.660.668	0	3.768.096
18	106.402	31.826	7.017.900	0	7.156.128
19	2.610.915	307.676	7.637.001	18.800	10.574.391
20	3.071.858	404.182	8.376.900	20.799	11.873.738
21	3.165.093	512.089	7.434.150	21.700	11.133.032
22	2.872.138	391.610	5.279.695	729	8.544.172
23	2.466.087	245.096	3.476.553	642	6.188.378
Toplam	27.804.734	3.114.381	53.302.655	64.515	84.286.285

* Değerlerin birimi TL'dir.

* GÖP Ciro Tutarı: Fark Fonu dahil ilgili saatteki GÖP satış tutarını ifade etmektedir.

* GİP Ciro Tutarı: İlgili saatte satış yönündeki her bir kontrat miktarı ile ilgili kontratın eşleşme fiyatının çarpımından oluşmaktadır.

* YAL Tutarı: Yerine getirilen YAL miktarı ile ilgili YAL talimatının geçerli fiyatının çarpımından oluşmaktadır.

* YAT Tutarı: Yerine getirilen YAT miktarı ile ilgili YAT talimatının geçerli fiyatının çarpımından oluşmaktadır.

Yekdem Santrallerinin KGÜP Miktarları

Türkiye Elektrik Piyasası Günlük Raporu 29.05.2026

Son 30 Gün YEK KGÜP

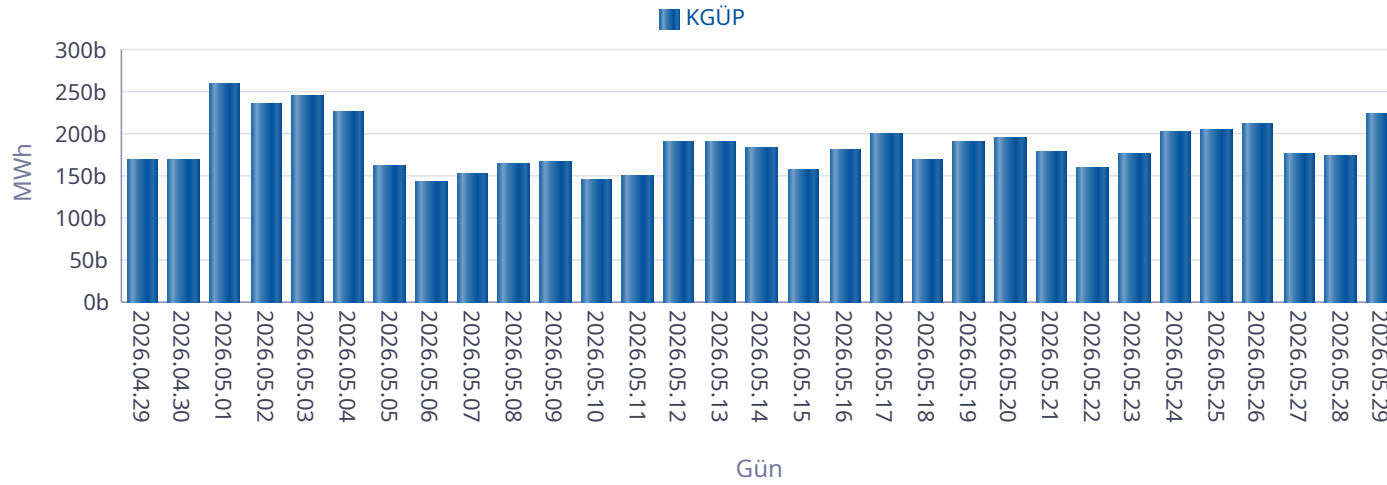

Kaynak Bazında YEK KGÜP

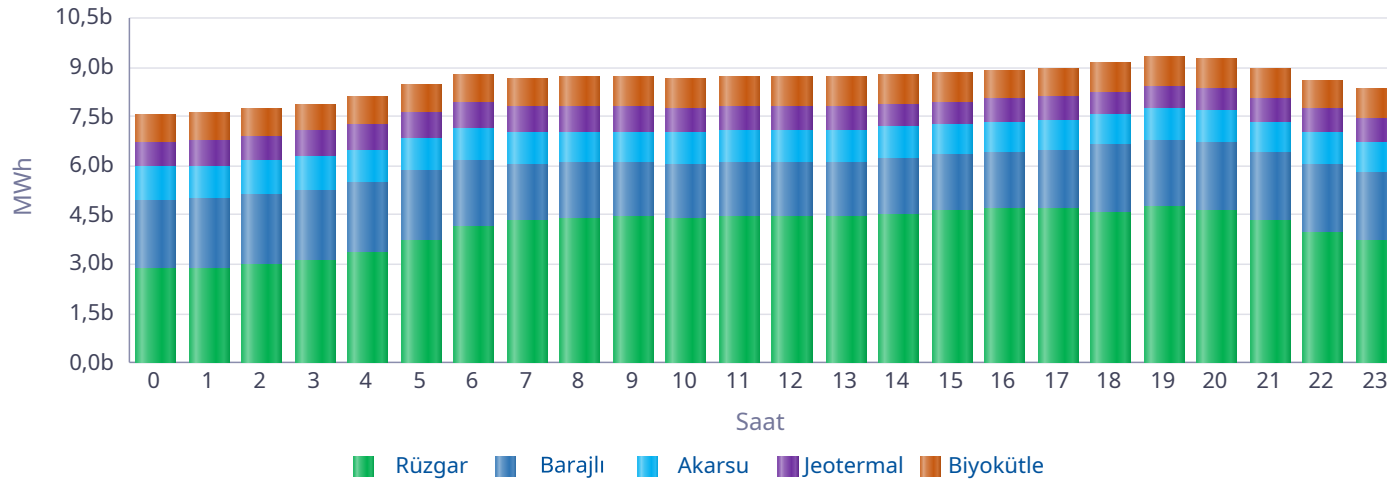

Saat	Rüzgar	Jeotermal	Biyokütle	Akarsu	Barajlı	Toplam
0	2.843	769	851	1.007	2.120	7.591
1	2.863	775	842	1.014	2.120	7.615
2	3.005	778	842	1.016	2.120	7.762
3	3.136	783	838	1.016	2.120	7.893
4	3.342	786	839	1.013	2.120	8.100
5	3.720	791	837	1.003	2.121	8.472
6	4.121	792	857	981	2.063	8.814
7	4.329	786	871	981	1.710	8.677
8	4.405	776	893	964	1.667	8.705
9	4.419	761	913	962	1.653	8.708
10	4.393	745	923	969	1.660	8.689
11	4.416	730	931	968	1.681	8.726
12	4.438	716	932	980	1.681	8.747
13	4.443	702	931	981	1.680	8.737
14	4.527	693	930	979	1.680	8.810
15	4.633	687	921	919	1.698	8.858
16	4.695	682	906	932	1.721	8.935
17	4.705	686	891	926	1.774	8.983
18	4.586	694	874	930	2.036	9.121
19	4.721	704	874	939	2.075	9.312
20	4.640	716	887	948	2.074	9.265
21	4.330	731	886	953	2.066	8.966
22	3.983	742	884	947	2.067	8.623
23	3.707	755	873	933	2.067	8.335
Toplam	98.399	17.780	21.224	23.262	45.778	206.443

* Değerlerin birimi MWh'dir.

Kaynak Bazında KGÜP Miktarları

Türkiye Elektrik Piyasası Günlük Raporu 29.05.2026

Doğal Gaz KGÜP

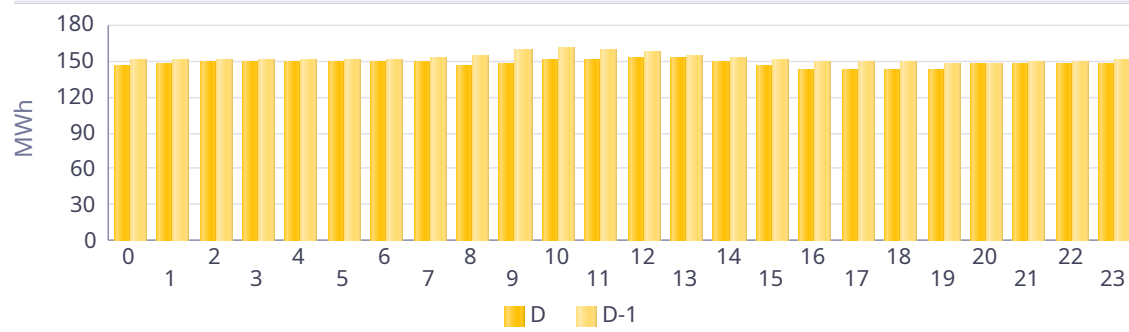

İthal Kömür KGÜP

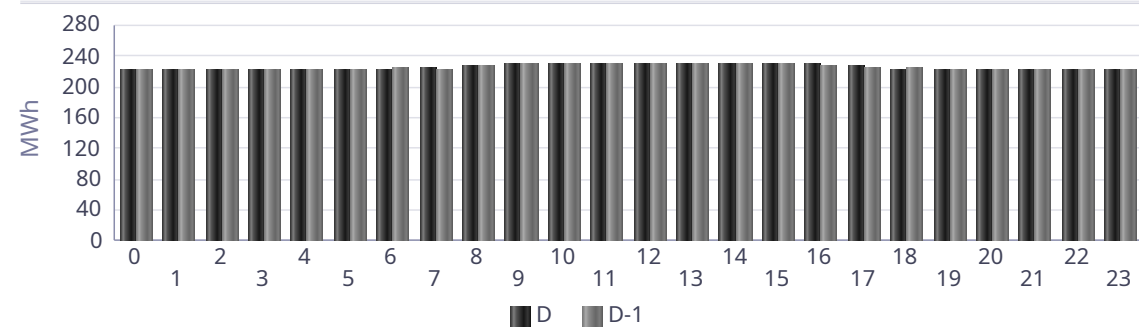

Baraj KGÜP

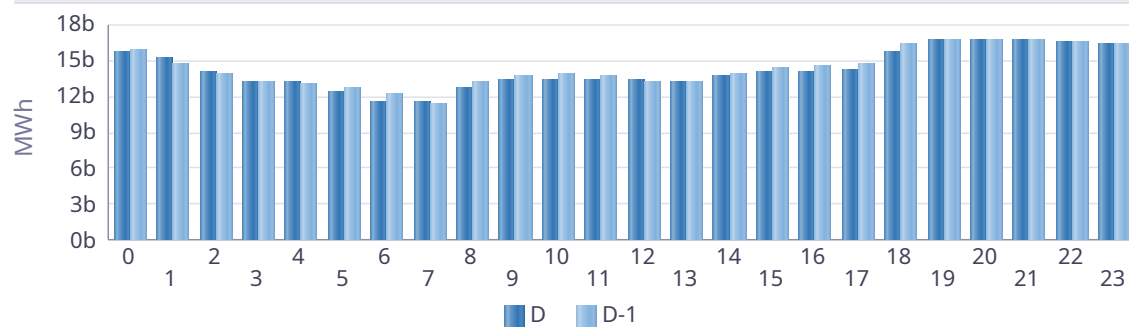

Rüzgar KGÜP

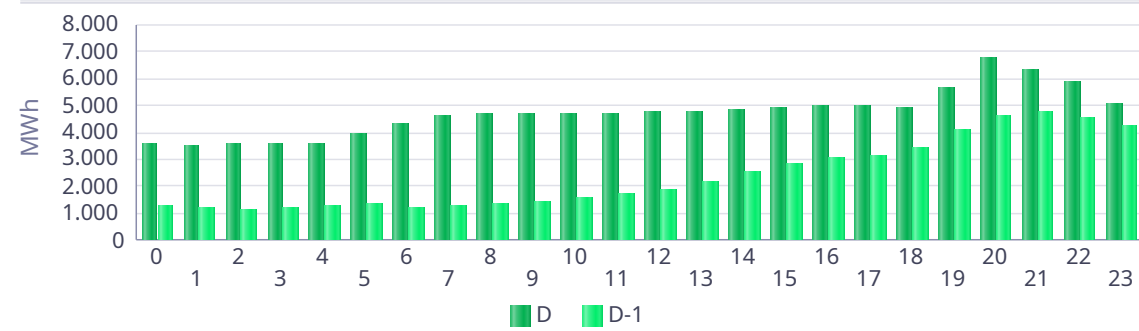

Akarsu KGÜP

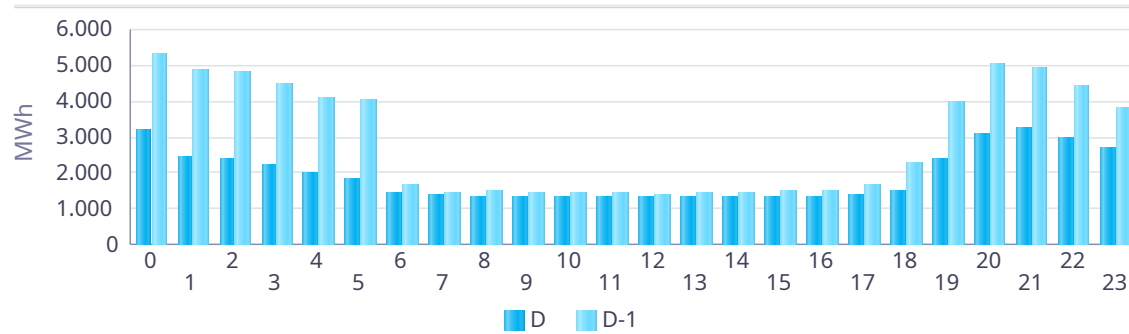

Taş Kömürü - Linyit KGÜP

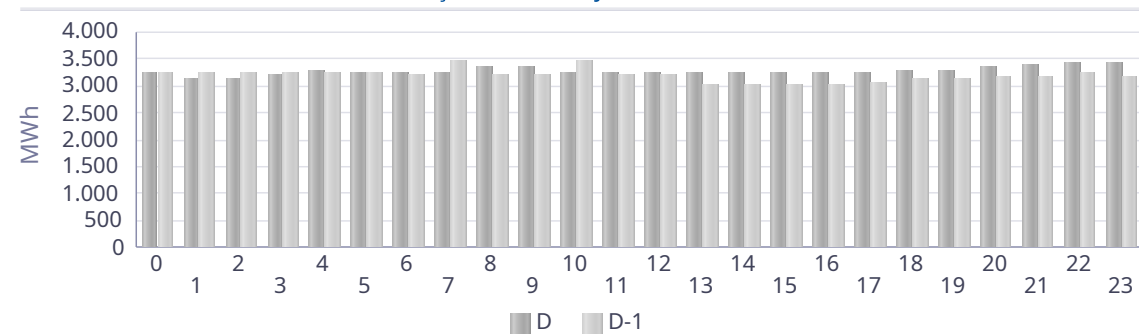

Kaynak Bazında Kümülatif KGÜP Miktarları

Türkiye Elektrik Piyasası Günlük Raporu 29.05.2026

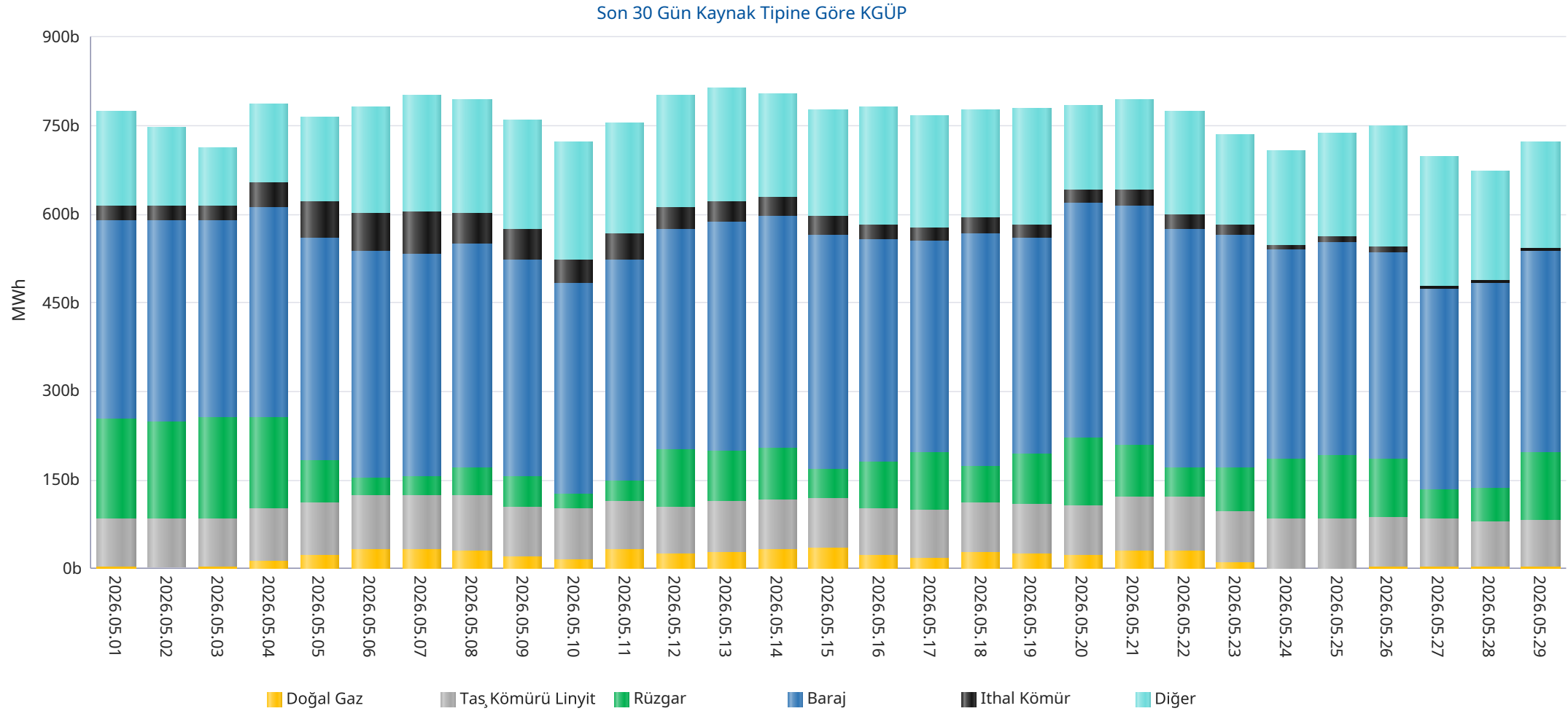

* Diğer sütünü içindeki kaynak tipleri şu şekildedir: Asfaltit, Biogaz, Biokütle, Biokütleden Elde Edilen Gaz(LFG-Çöp Gazı), Fuel Oil, Güneş, Jeotermal, LPG, Motorin, Nafta, Prolitik Oil & Prolitik Gaz, Proses Atık Isısı.

Kaynak Bazında Kümülatif KGÜP Miktarları - Son 30 Günlük

Türkiye Elektrik Piyasası Günlük Raporu 29.05.2026

Doğal Gaz KGÜP

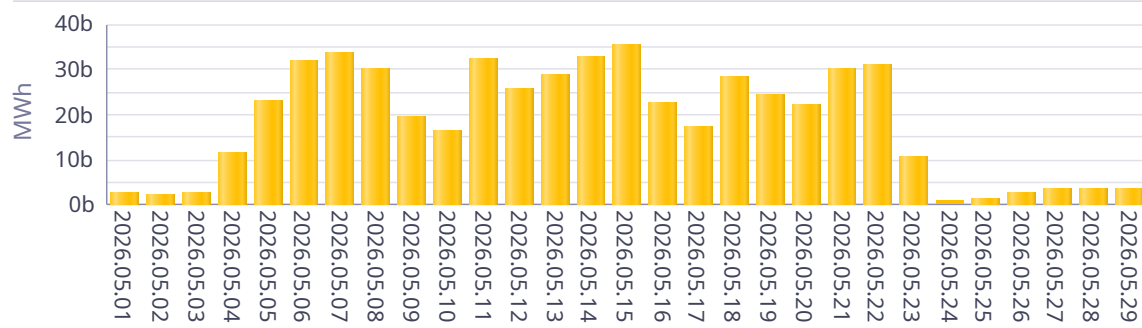

İthal Kömür KGÜP

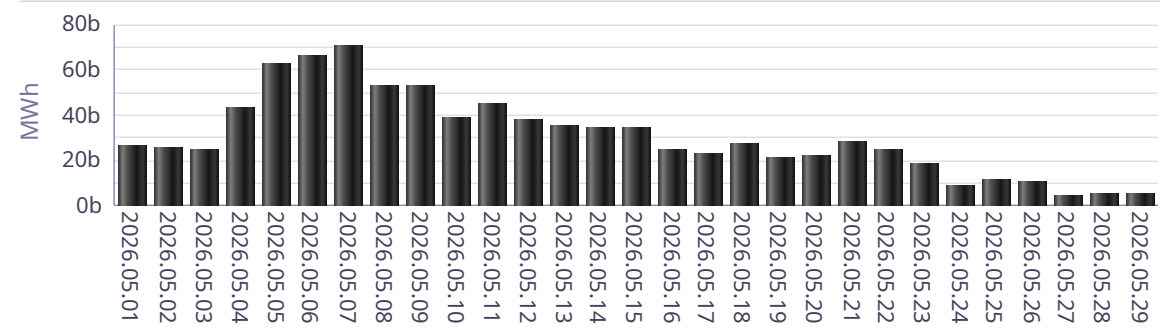

Baraj KGÜP

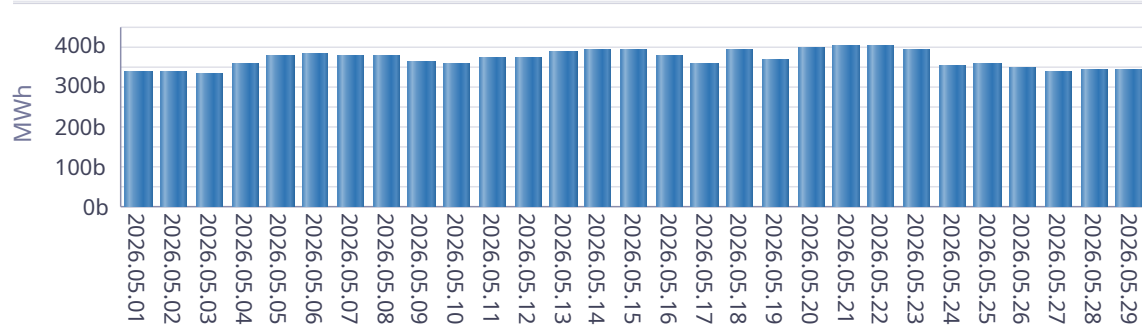

Rüzgar KGÜP

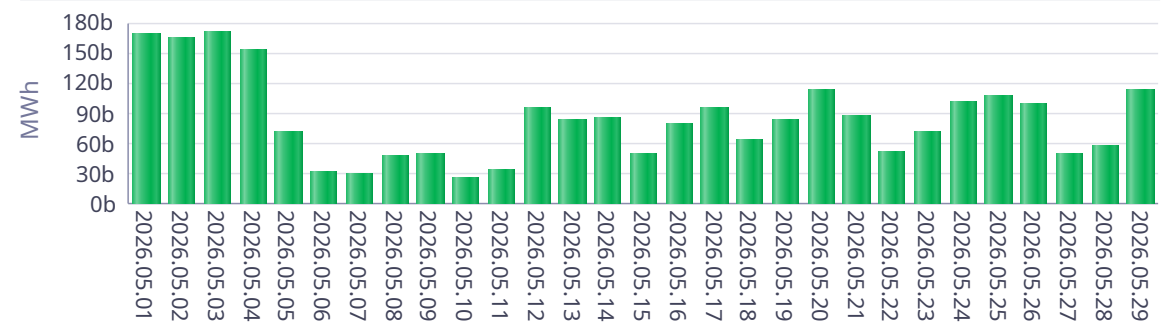

Akarsu KGÜP

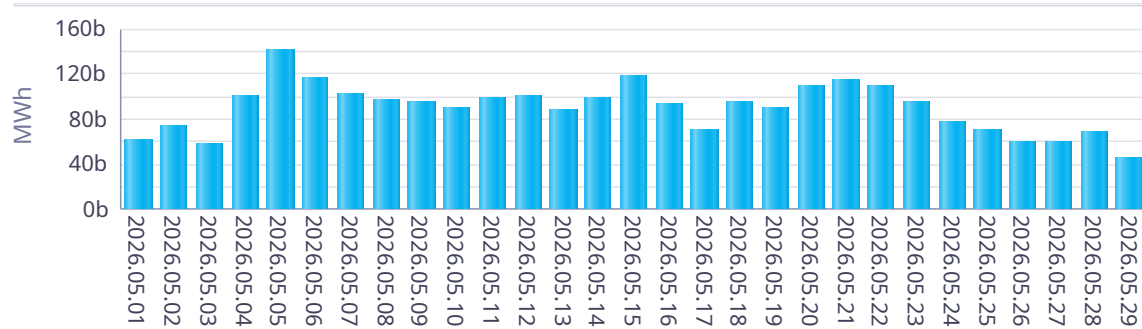

Taş Kömürü - Linyit KGÜP

