

# EPIAŞ

ELEKTRİK PİYASASI GÜNLÜK RAPORU

## Günlük Özet

## Türkiye Elektrik Piyasası Günlük Raporu 30.05.2026

## Gün Öncesi Piyasası

	30.05.2026	29.05.2026
PTF Arit. Ortalaması ( TL/MWh )	142,53	78,41
Arit. Ortalama Eşleşme Miktarı ( MWh )	14.867,16	13.889,73
Arit. Ortalama Fiyattan Bağımsız Satış Miktarı ( MWh )	18.524,44	17.416,85
Arit. Ortalama Fiyattan Bağımsız Alış Miktarı ( MWh )	12.844,96	11.340,15
Arit. Ortalama İkili Anlaşma Miktarı ( MWh )	77.099,63	77.814,41
Göp Toplam Eşleşme Miktarı ( MWh )	356.811,80	333.353,50

## Gün İçi Piyasası

	30.05.2026	29.05.2026
Ağırlıklı Ortalama Fiyat ( TL/MWh )	308,05	90,07
Toplam Eşleşme Miktarı ( MWh )	29.256,00	34.578,80
Minimum Eşleşme Fiyatı ( TL/MWh )	0,00	0,00
Maksimum Eşleşme Fiyatı ( TL/MWh )	3.549,90	499,00

## Dengeleme Güç Piyasası

	30.05.2026	29.05.2026
SMF Arit. Ortalaması ( TL/MWh )	559,83	59,93
Toplam YAL Miktarı ( MWh )	18.927,95	12.146,72
Toplam YAT Miktarı ( MWh )	138.798,96	120.154,28
0 Kodlu Toplam Talimat Miktarı ( MWh )	139.891,72	120.778,50
1 Kodlu Toplam Talimat Miktarı ( MWh )	17.835,18	11.522,50
Yerine Getirilen Toplam DGP Talimat Miktarı (MWh)	155.972,30	126.424,54

## İşlem Hacmi

	30.05.2026	29.05.2026
Toplam GÖP İşlem Hacmi (TL)	56.870.560,74	27.804.734,01
Toplam GİP İşlem Hacmi (TL)	9.012.415,64	3.114.381,44
Toplam YAL İşlem Hacmi (TL)	82.217.657,42	53.266.621,36
Toplam YAT İşlem Hacmi (TL)	81.456,53	64.514,76

\* GÖP: Gün Öncesi Piyasası, GİP: Gün İçi Piyasası, DGP: Dengeleme Güç Piyasasını ifade etmektedir.

\* Açıklamalar ve kısaltmalar ilgili sayfaların altında yer almaktadır.

## Üretim - Tüketim

## Türkiye Elektrik Piyasası Günlük Raporu 30.05.2026

Saat	Üretim	İthalat	İhracat	Tüketim
0	26.941	267	1.119	28.120
1	24.848	242	1.101	26.539
2	24.738	247	1.040	25.416
3	24.234	212	1.016	24.592
4	23.637	158	946	24.410
5	22.278	157	952	23.762
6	20.422	128	938	23.325
7	18.317	110	939	24.329
8	20.558	47	822	26.529
9	24.945	93	785	29.000
10	30.234	89	781	31.093
11	33.197	128	800	32.669
12	34.824	184	872	33.088
13	35.910	201	889	32.973
14	36.079	207	876	31.874
15	35.375	216	897	30.434
16	34.099	212	853	28.930
17	33.257	222	885	27.911
18	32.418	162	951	28.831
19	31.835	299	1.187	30.949
20	32.922	356	1.134	33.289
21	32.192	368	1.099	33.031
22	31.519	286	1.148	31.709
23	29.155	302	1.134	29.803
TOPLAM (MWh)	693.934	4.893	23.164	692.605

	Tüketim Miktarı	Saat
Maksimum Tüketim	33.289	20
Minimum Tüketim	23.325	6

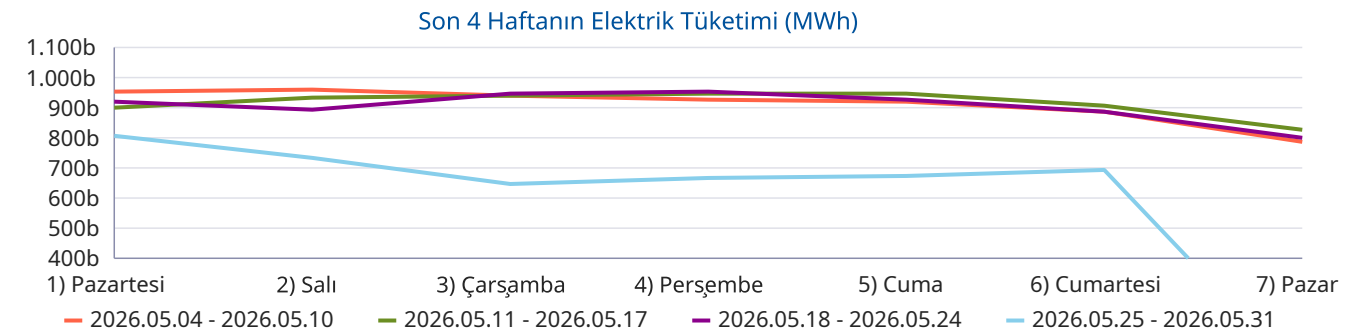
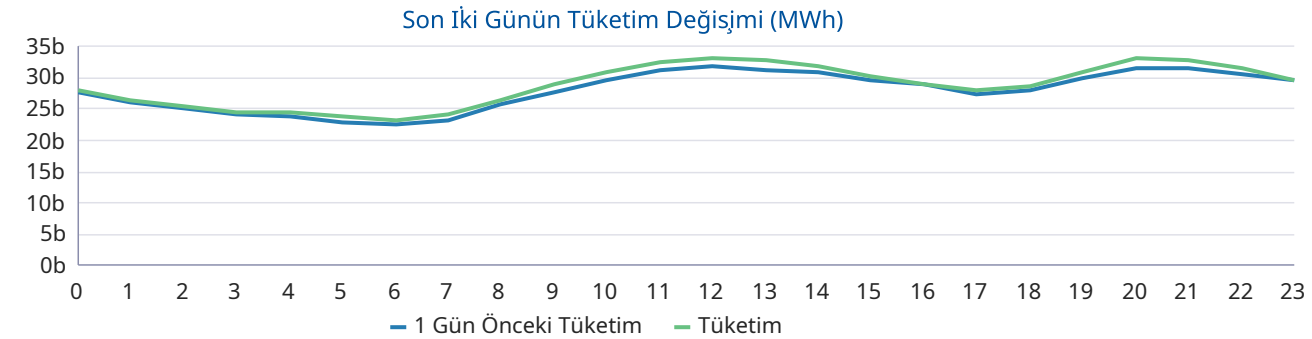
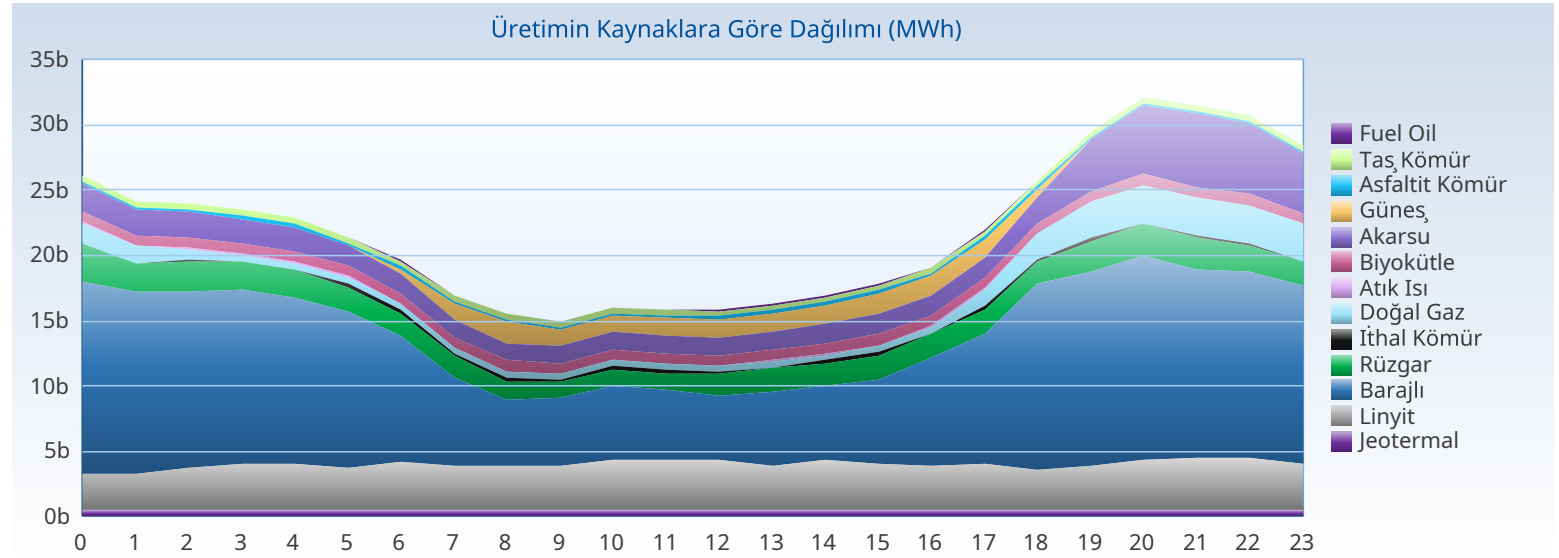

## Üretim - Kurulu Güç

## Türkiye Elektrik Piyasası Günlük Raporu 30.05.2026

Yakıt Tipi	1 Gün Önceki Üretim	Üretim	Fark
Barajlı	259.026	246.741	-12.285
Güneş	130.346	166.683	36.337
Linyit	70.012	84.745	14.733
Akarsu	42.447	54.998	12.551
Rüzgar	74.458	45.183	-29.276
Doğal Gaz	22.060	27.400	5.341
Jeotermal	26.687	27.097	410
İthal Kömür	4.852	4.191	-661
Diğer	36.139	36.895	756
<b>Toplam (MWh)</b>	<b>666.027</b>	<b>693.934</b>	<b>27.907</b>

Kuruluş Türü	1 Gün Önceki Üretim	Üretim
SÜ Santralleri	361.611	368.304
EÜAŞ Santralleri	164.518	153.491
Lisanssız Santraller	119.646	150.039
İHD Santralleri	20.033	21.917
YİD Santralleri	218	182
<b>Toplam (MWh)</b>	<b>666.027</b>	<b>693.934</b>

Kuruluş Türü	Kurulu Güç
SÜ Santralleri	76.421
Lisanssız Santraller	24.933
EÜAŞ Santralleri	20.830
İHD Santralleri	3.278
YİD Santralleri	16
<b>Toplam (MW)</b>	<b>125.478</b>

Yakıt Tipi	Kurulu Güç
Güneş	26.837
Doğal Gaz	24.748
Barajlı	23.868
Rüzgar	15.105
İthal Kömür	10.462
Linyit	10.229
Akarsu	8.439
Diğer	5.789
<b>Toplam (MW)</b>	<b>125.478</b>

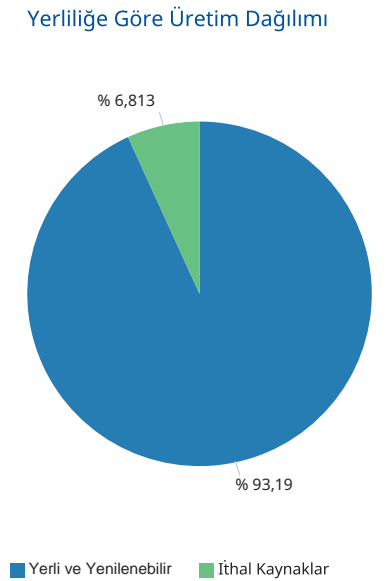
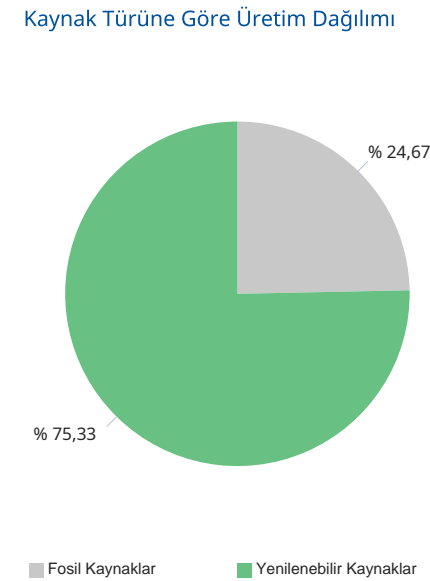
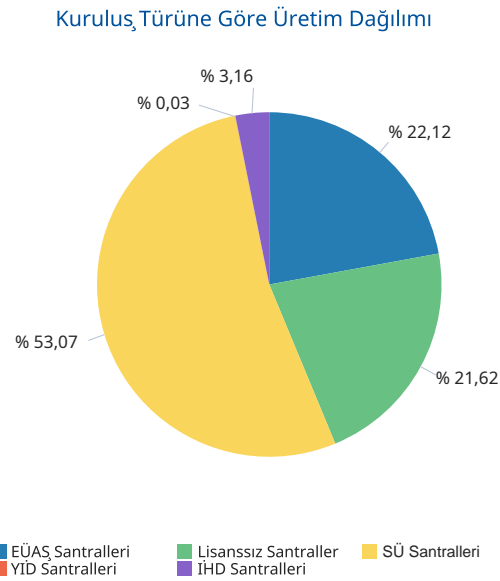
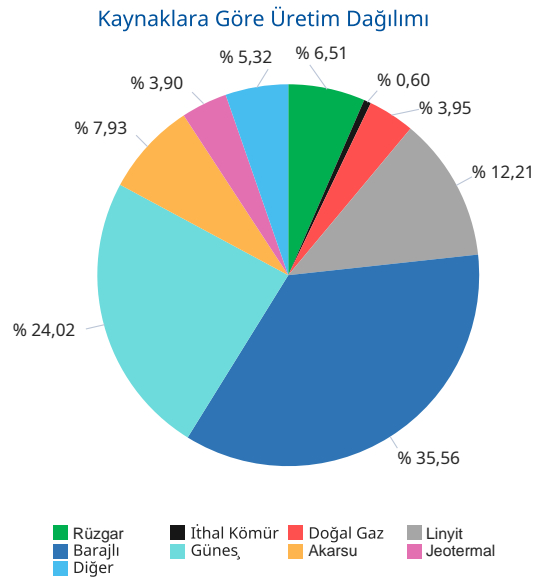

Gerçekleşen üretim ve tüketim değerleri TEİAŞ'ın Yük Tevzi Bilgi Sistemi'nden temin edilmektedir. Değerler güncellenebildiğinden YTBS ekranları ile farklılık gösterebilir.

## Gün Öncesi Piyasası

## Türkiye Elektrik Piyasası Günlük Raporu 30.05.2026

Saat	PTF	SMF	Sistem Yönü
0	171,00	800,00	↑ Enerji Açığı
1	165,00	750,00	↑ Enerji Açığı
2	167,00	1,00	↓ Enerji Fazlası
3	120,01	3,00	↓ Enerji Fazlası
4	149,99	3,00	↓ Enerji Fazlası
5	99,99	1,00	↓ Enerji Fazlası
6	0,00	0,00	↓ Enerji Fazlası
7	0,00	0,00	↓ Enerji Fazlası
8	0,00	0,00	↓ Enerji Fazlası
9	0,00	0,00	↓ Enerji Fazlası
10	0,00	0,00	↓ Enerji Fazlası
11	0,00	0,00	↓ Enerji Fazlası
12	0,00	0,00	↓ Enerji Fazlası
13	0,00	0,00	↓ Enerji Fazlası
14	0,00	0,00	↓ Enerji Fazlası
15	0,00	0,00	↓ Enerji Fazlası
16	0,00	0,00	↓ Enerji Fazlası
17	0,00	0,00	↓ Enerji Fazlası
18	19,00	0,00	↓ Enerji Fazlası
19	300,00	800,00	↑ Enerji Açığı
20	599,99	3.950,00	↑ Enerji Açığı
21	800,00	4.200,00	↑ Enerji Açığı
22	500,83	2.600,00	↑ Enerji Açığı
23	328,01	328,01	↑ Enerji Açığı
Ort	142,53	559,83	

	PTF Arit. Ort.	PTF Ağır. Ort.	SMF Arit. Ort.	SMF Ağır. Ort.
Tüm Gün (0-23)	142,53	159,39	559,83	376,37
Gündüz (06-16)	0,00	0,00	0,00	
Puant (17-21)	343,80	355,55	1.790,00	
Gece (22-05)	212,73	224,41	560,75	

\*Değerlerin birimi TL/MWh 'tır

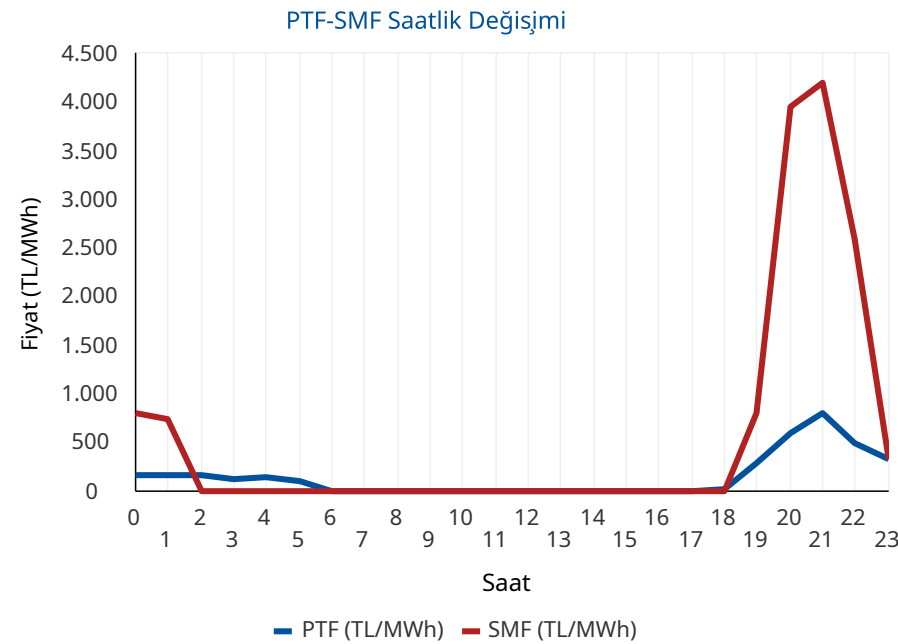

	Saat	Fiyat
PTF Maks Fiyat	21	800,00
PTF Min Fiyat	6-7-8-9-10-11-12-13-14-15-16-17	0,00
SMF Maks Fiyat	21	4.200,00
SMF Min Fiyat	6-7-8-9-10-11-12-13-14-15-16-17-18	0,00

\*Değerlerin birimi TL/MWh 'tır

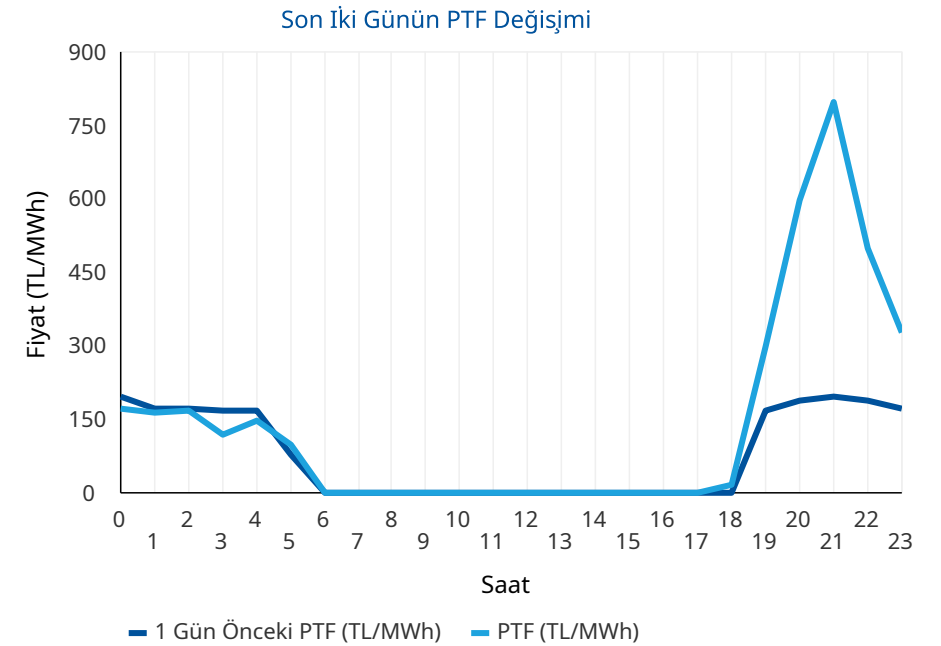

\* PTF: Piyasa Takas Fiyatının kısaltmasıdır. SMF: Sistem Marjinal Fiyatının kısaltmasıdır. Raporunda geçen fiyatların birimi TL/MWh, miktarların birimi MWh'tir.

## Gün Öncesi Piyasası

## Türkiye Elektrik Piyasası Günlük Raporu 30.05.2026

## Aylık PTF Ortalamaları

	2023	2024	2025	2026
01 - Ocak	3.431,49	1.942,90	2.508,80	2.894,92
02 - Şubat	2.802,71	1.957,68	2.478,28	2.078,20
03 - Mart	2.126,22	2.190,11	2.183,83	1.620,32
04 - Nisan	1.770,82	1.764,04	2.452,67	921,06
05 - Mayıs	1.907,28	2.047,32	2.458,15	590,90
06 - Haziran	1.623,92	2.095,23	2.202,23	
07 - Temmuz	1.977,40	2.588,83	2.965,16	
08 - Ağustos	2.251,01	2.574,15	2.939,24	
09 - Eylül	2.006,84	2.395,78	2.729,02	
10 - Ekim	2.249,84	2.335,71	2.739,50	
11 - Kasım	2.066,91	2.463,14	2.784,10	
12 - Aralık	2.075,00	2.446,22	2.973,04	
<b>Ortalama</b>	<b>2.190,79</b>	<b>2.233,42</b>	<b>2.617,83</b>	<b>1.621,08</b>

## Dönemlik PTF Ortalamaları

	2023	2024	2025	2026
1. Çeyrek	2.786,28	2.031,83	2.387,37	2.201,80
2. Çeyrek	1.768,88	1.969,72	2.371,97	753,27
3. Çeyrek	2.079,19	2.520,93	2.879,42	
4. Çeyrek	2.131,27	2.414,50	2.832,74	
Birinci 6 Ay	2.274,76	2.000,77	2.379,63	1.616,63
İkinci 6 Ay	2.105,23	2.467,72	2.856,08	

## Son 30 Günün PTF-SMF Değişimi

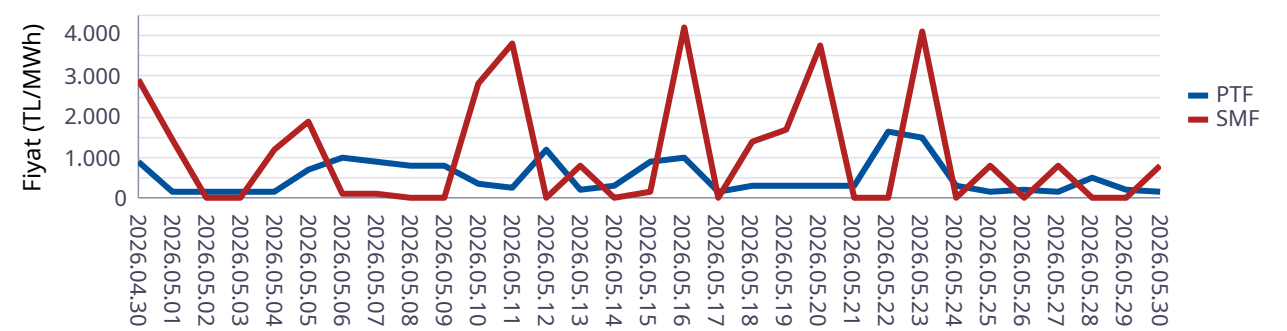

## Son 12 Ayın PTF-SMF Değişimi

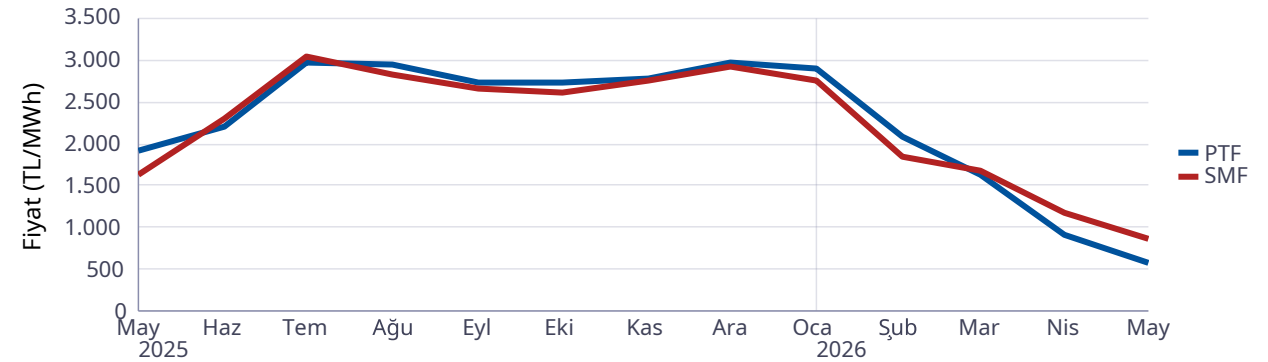

## Gün Öncesi Piyasası

## Türkiye Elektrik Piyasası Günlük Raporu 30.05.2026

Saat	Fiyattan Bağımsız Satış Miktarı	Eşleşme Miktarı	Fiyattan Bağımsız Alış Miktarı
0	13.446	14.907	12.779
1	13.076	13.962	11.658
2	12.956	13.842	11.637
3	12.958	13.644	11.350
4	12.863	13.606	11.341
5	12.750	13.401	11.045
6	14.074	12.411	10.116
7	17.142	11.976	9.523
8	21.506	11.517	8.988
9	24.608	12.255	10.010
10	26.744	13.772	11.515
11	27.649	14.942	12.682
12	27.841	15.347	13.068
13	27.784	15.635	13.334
14	27.422	15.612	13.304
15	25.864	15.317	13.176
16	22.482	14.839	12.738
17	18.544	15.875	13.386
18	16.231	17.046	14.392
19	14.312	17.193	15.796
20	13.936	17.988	17.194
21	13.619	17.863	17.177
22	13.551	17.454	16.640
23	13.229	16.406	15.429
Ort	18.524	14.867	12.845

\*Değerlerin birimi MWh 'tır

\* Fiyattan Bağımsız Satış Miktarı: 0 TL/MWh'deki satış teklif miktarlarının toplamıdır.

\* Fiyattan Bağımsız Alış Miktarı: GÖP maksimum fiyatındaki alış teklif miktarlarının toplamıdır.

Fiyattan Bağımsız Tekliflerin Piyasaya Etkisi

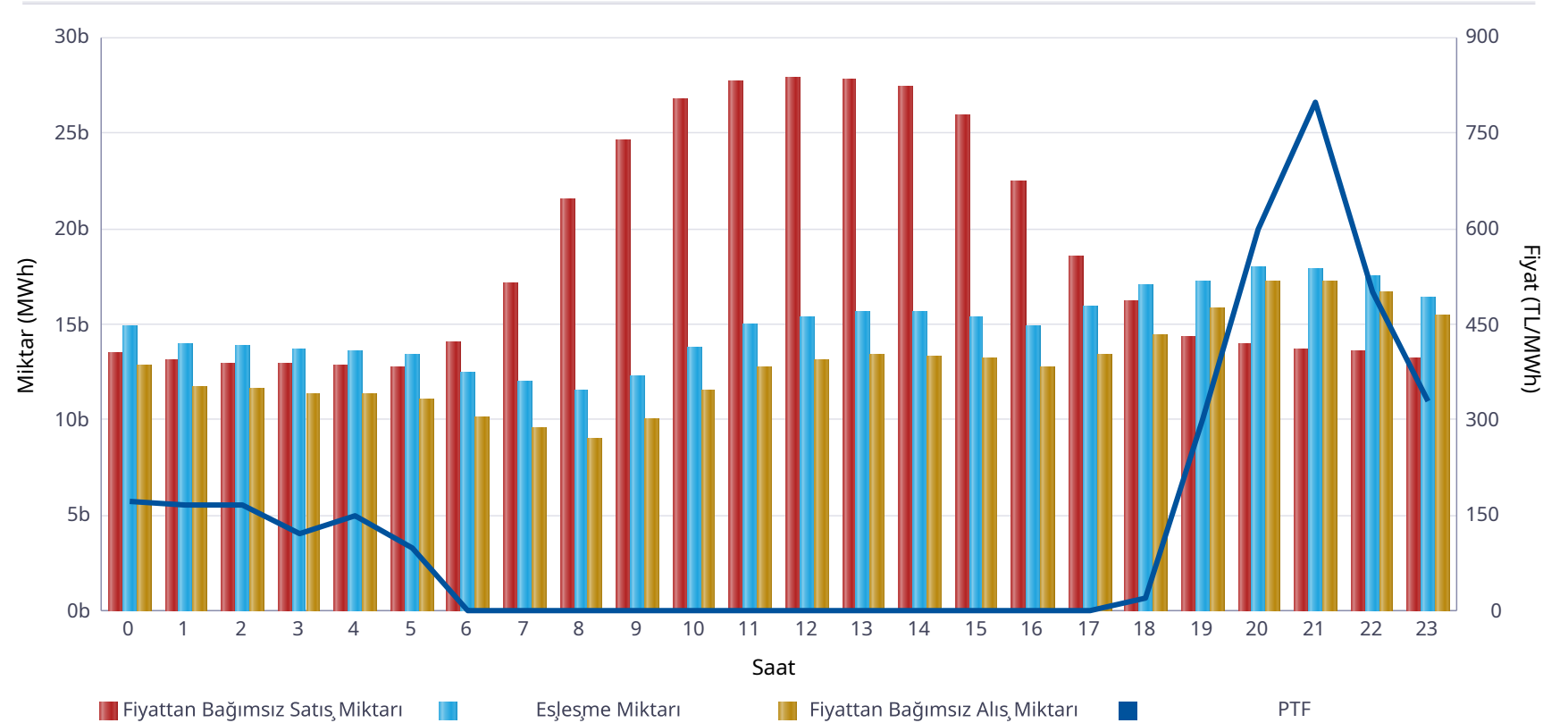

	Miktar
Tüm Gün (00-23)	14.867
Gece (22-05)	14.653
Gündüz (06-16)	13.966
Puant (17-21)	17.193

\*Değerlerin birimi MWh 'tır

	Miktar	Tarih	Saat
Günlük Minimum Eşleşme Miktarı	11.517	30.05.2026	8
Günlük Maximum Eşleşme Miktarı	17.988	30.05.2026	20

\*Değerlerin birimi MWh 'tır

## Gün Öncesi Piyasası

Son 30 Günün Eşleşme Miktarı Değişimi

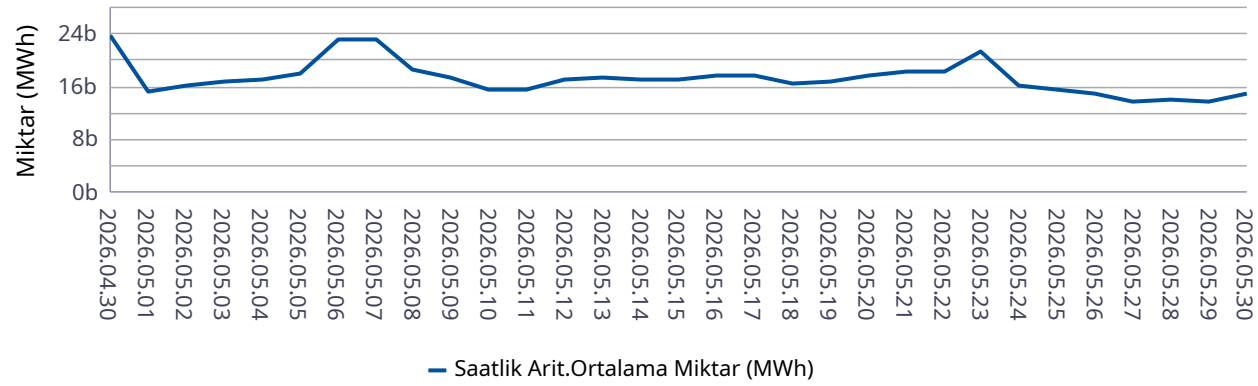

Son 12 Ayın Eşleşme Miktarı Değişimi

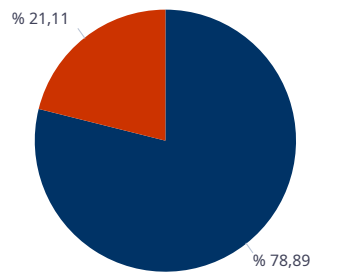
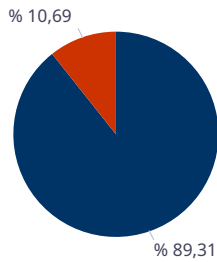
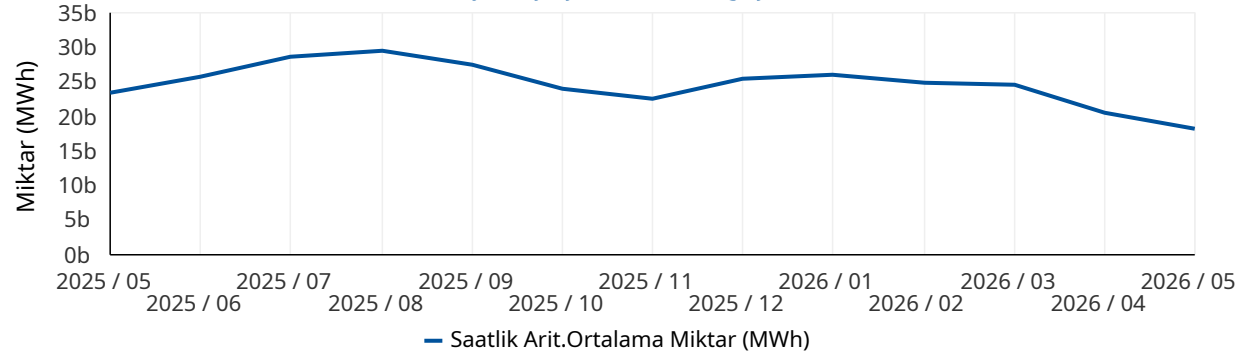

■ Eşleşen Saatlik Miktar ■ Eşleşen Blok Miktar

■ Eşleşen Blok Satış Miktarı ■ Eşleşen Blok Alış Miktarı

\* Değerlerin birimi MWh'tır.

\* Değerlerin birimi MWh'tır.

## Türkiye Elektrik Piyasası Günlük Raporu 30.05.2026

	Eşleşme Miktarı	Gün	Saat
Aylık Minimum	10.518	27.05.2026	9
Aylık Maksimum	30.611	06.05.2026	20

\* Değerlerin birimi MWh'tır.

\* Tablodaki değerler içinde bulunulan ayın değerlerini kapsamaktadır.

	Eşleşme Miktarı	Gün	Saat
Yıllık Minimum	10.518	27.05.2026	9
Yıllık Maksimum	32.624	12.01.2026	13

\* Değerlerin birimi MWh'tır.

\* Tablodaki değerler içinde bulunulan yılın değerlerini kapsamaktadır.

	Blok Eşleşme Miktarı	Saatlik Eşleşme Miktarı
Aylık	2.919.667	24.401.211
Yıllık	73.264.103	363.397.380

\* Değerlerin birimi MWh'tır.

\* Tablodaki değerler içinde bulunulan yılın değerlerini kapsamaktadır.

	Blok Alış Miktarı	Blok Satış Miktarı
Aylık	616.226	2.303.440
Yıllık	6.127.054	67.137.049

\* Değerlerin birimi MWh'tır.

\* Tablodaki değerler içinde bulunulan ayın değerlerini kapsamaktadır.

## Gün İçi Piyasası

## Türkiye Elektrik Piyasası Günlük Raporu 30.05.2026

Saat	Eşleşme Miktarı
0	1.065
1	942
2	899
3	940
4	982
5	1.095
6	954
7	900
8	749
9	700
10	764
11	824
12	814
13	932
14	875
15	997
16	1.084
17	1.404
18	1.815
19	2.225
20	1.987
21	2.034
22	2.133
23	2.141
Ort.	1.219

Teklif Edilen Alış Miktarı (MWh)	Teklif Edilen Satış Miktarı (MWh)
42.394	124.362

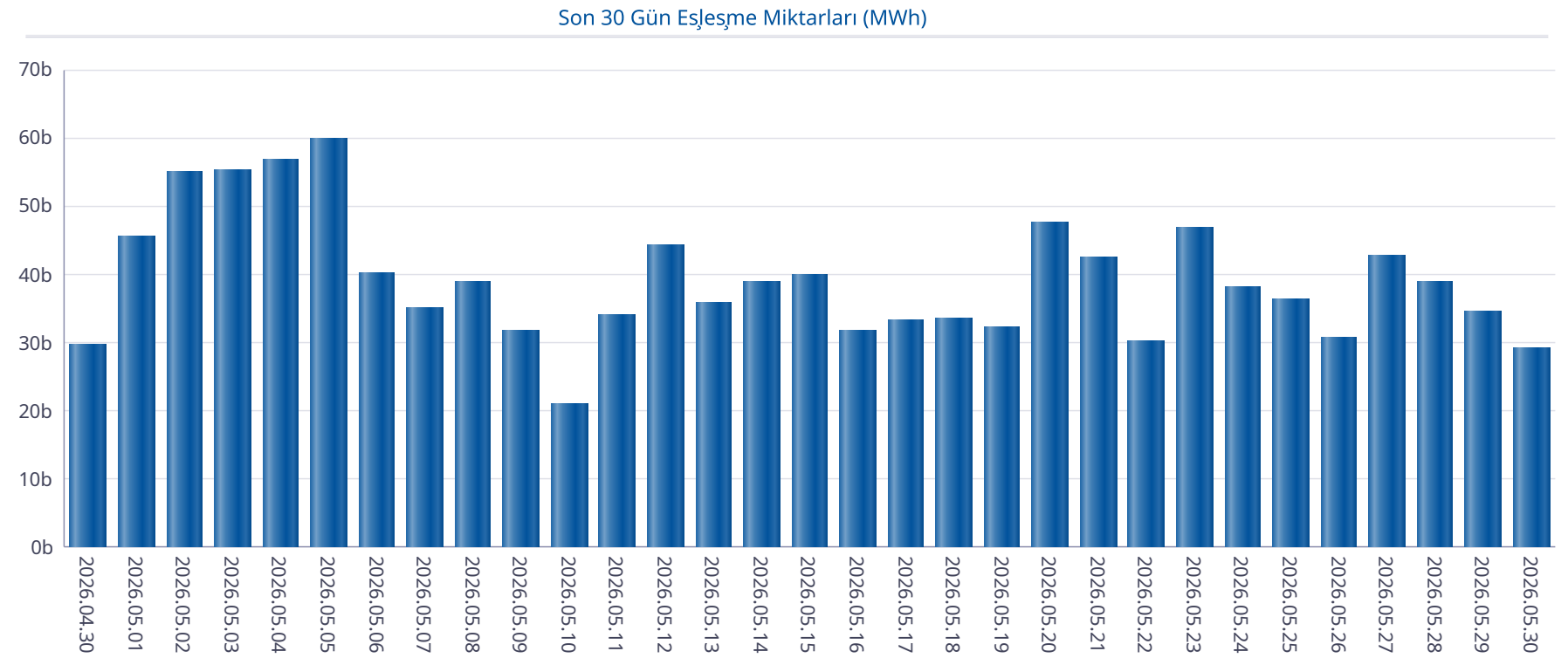

## Gün İçi Piyasası

## Türkiye Elektrik Piyasası Günlük Raporu 30.05.2026

Saat	PTF	SMF	Pozitif Dengesizlik Fiyatı	Negatif Dengesizlik Fiyatı	Saatlik Kontrat AOF
0	171,00	800,00	165,87	848,00	168,72
1	165,00	750,00	160,05	795,00	174,65
2	167,00	1,00	-106,00	172,01	176,87
3	120,01	3,00	-106,00	154,50	148,53
4	149,99	3,00	-106,00	154,50	164,74
5	99,99	1,00	-106,00	154,50	107,00
6	0,00	0,00	-106,00	154,50	0,00
7	0,00	0,00	-106,00	154,50	0,00
8	0,00	0,00	-106,00	154,50	0,00
9	0,00	0,00	-106,00	154,50	0,00
10	0,00	0,00	-106,00	154,50	0,00
11	0,00	0,00	-106,00	154,50	0,00
12	0,00	0,00	-106,00	154,50	0,00
13	0,00	0,00	-106,00	154,50	0,00
14	0,00	0,00	-106,00	154,50	0,00
15	0,00	0,00	-106,00	154,50	0,00
16	0,00	0,00	-106,00	154,50	0,00
17	0,00	0,00	-106,00	154,50	0,00
18	19,00	0,00	-106,00	154,50	123,51
19	300,00	800,00	291,00	848,00	324,19
20	599,99	3.950,00	581,99	4.187,00	983,31
21	800,00	4.200,00	776,00	4.452,00	1.420,19
22	500,83	2.600,00	485,81	2.756,00	723,91
23	328,01	328,01	318,17	347,69	354,03
Ort.	142,53	559,83	40,70	703,24	202,90

Min. Miktarlı Eşleşme	Maks. Miktarlı Eşleşme	Min. Fiyatlı Eşleşme	Maks. Fiyatlı Eşleşme
0,1 MWh - 3296,30 TL/MWh	99,9 MWh - 0,00 TL/MWh	3729,0 MWh - 0,00 TL/MWh	11,9 MWh - 3549,90 TL/MWh

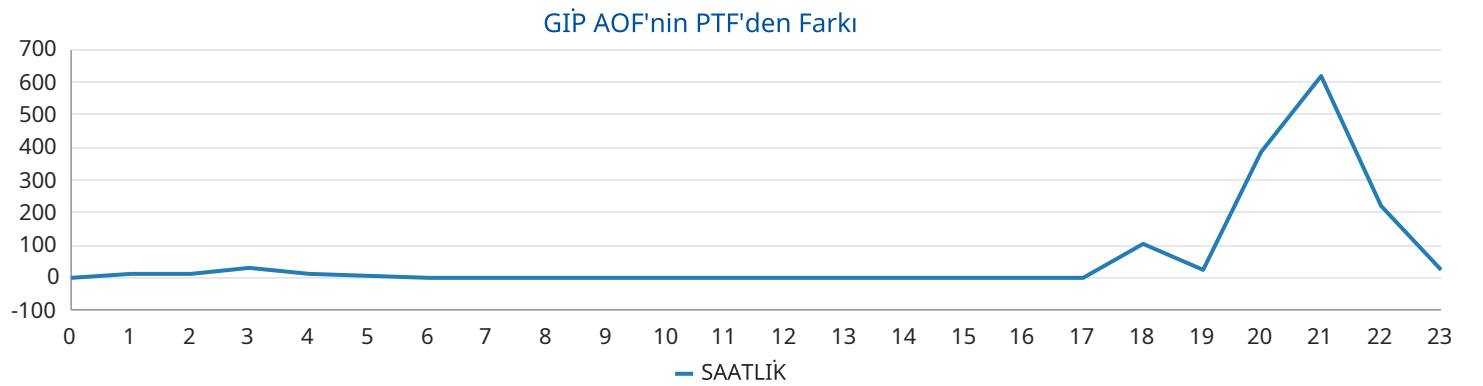
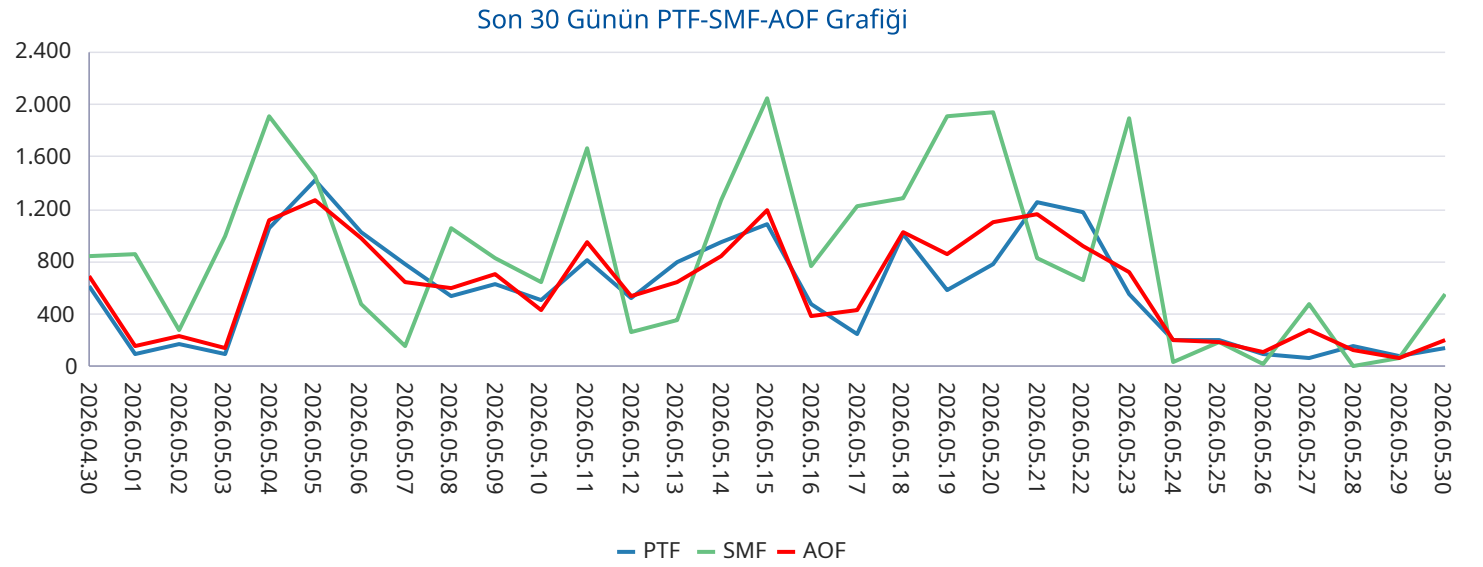

## Yan Hizmetler Piyasası

Saat	PFK Fiyatı	PFK Rezerv	SFK Fiyatı	SFK Rezerv
0	7.280,00	215,76	4.423,10	771,00
1	7.280,00	215,76	4.423,10	771,00
2	7.280,00	215,76	4.423,10	771,00
3	7.280,00	215,76	3.337,10	702,00
4	7.280,00	215,76	3.337,10	702,00
5	7.280,00	215,76	3.337,10	702,00
6	7.280,00	215,76	3.337,10	702,00
7	3.000,00	235,18	659,00	734,00
8	3.000,00	235,18	659,00	734,00
9	3.000,00	235,18	659,00	734,00
10	3.000,00	235,18	659,00	734,00
11	3.000,00	235,18	659,00	719,00
12	3.000,00	235,18	659,00	719,00
13	3.000,00	235,18	659,00	719,00
14	3.000,00	235,18	659,00	719,00
15	3.000,00	235,18	2.050,00	805,00
16	3.000,00	235,18	2.050,00	805,00
17	3.000,00	235,18	2.050,00	805,00
18	2.174,00	231,76	2.300,00	906,00
19	2.174,00	231,76	2.300,00	906,00
20	2.174,00	231,76	2.300,00	906,00
21	2.750,00	209,76	3.930,00	870,00
22	2.750,00	209,76	3.930,00	870,00
23	2.750,00	209,76	3.930,00	870,00
Ort.	4.113,83	225,91	2.363,74	778,17

## Türkiye Elektrik Piyasası Günlük Raporu 30.05.2026

Son 30 Gün Ağırlıklı Ortalama PFK Fiyatı

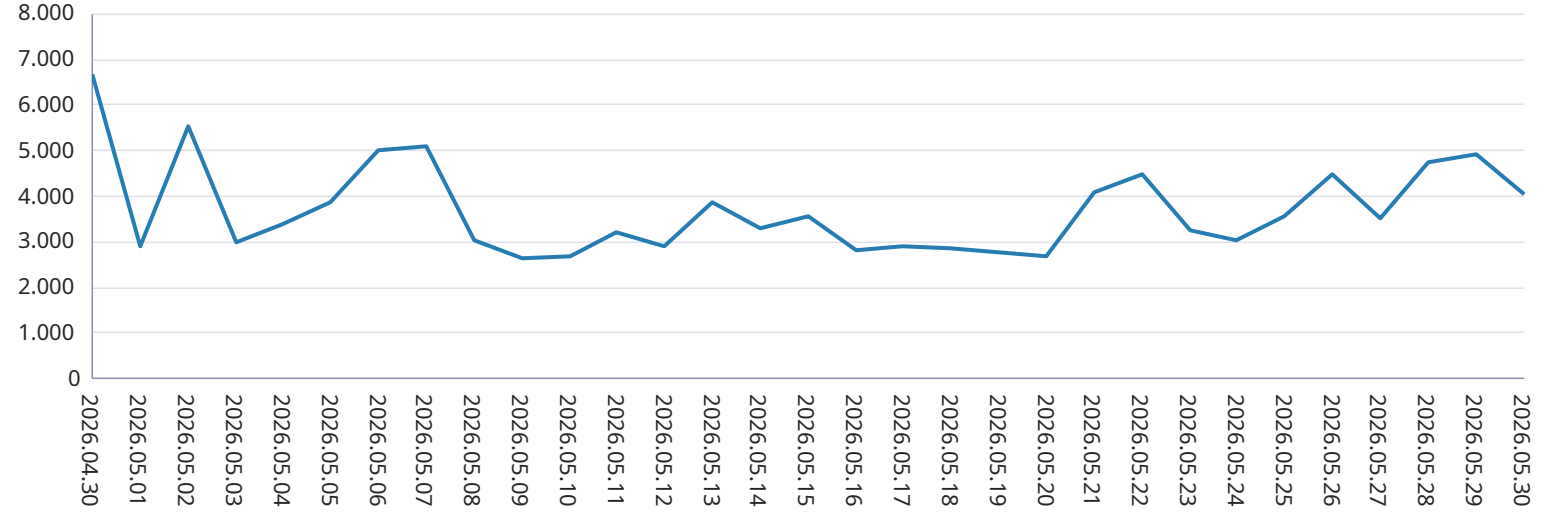

Son 30 Gün Ağırlıklı Ortalama SFK Fiyatı

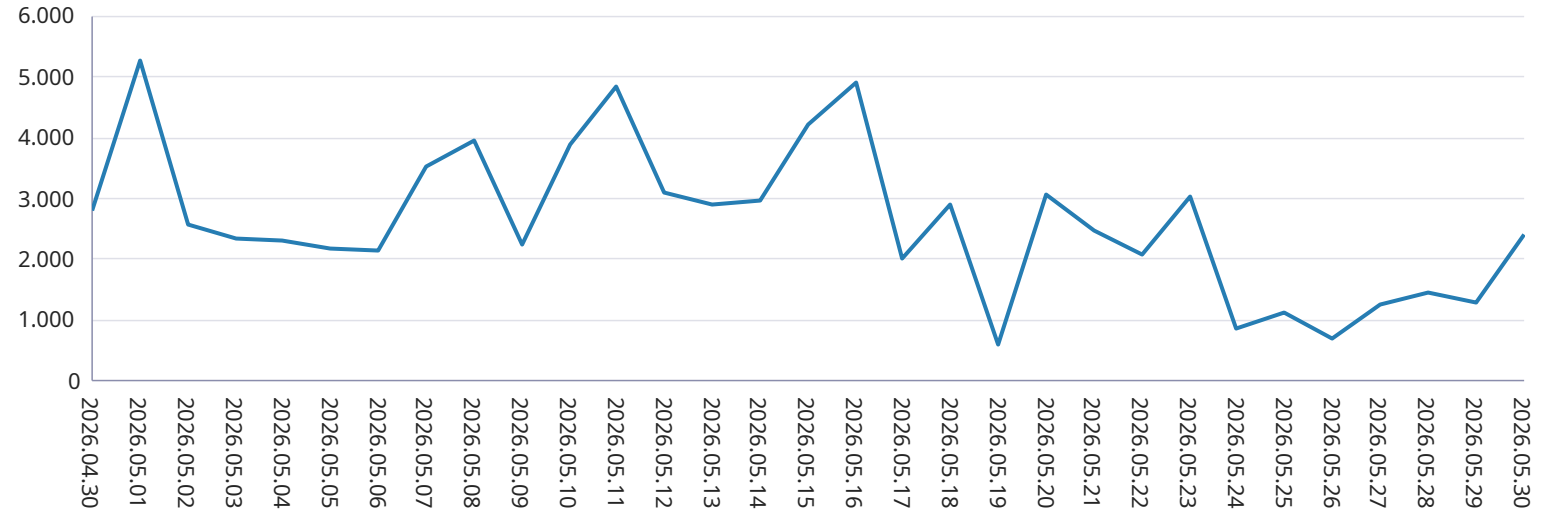

## Dengeleme Güç Piyasası

## Türkiye Elektrik Piyasası Günlük Raporu 30.05.2026

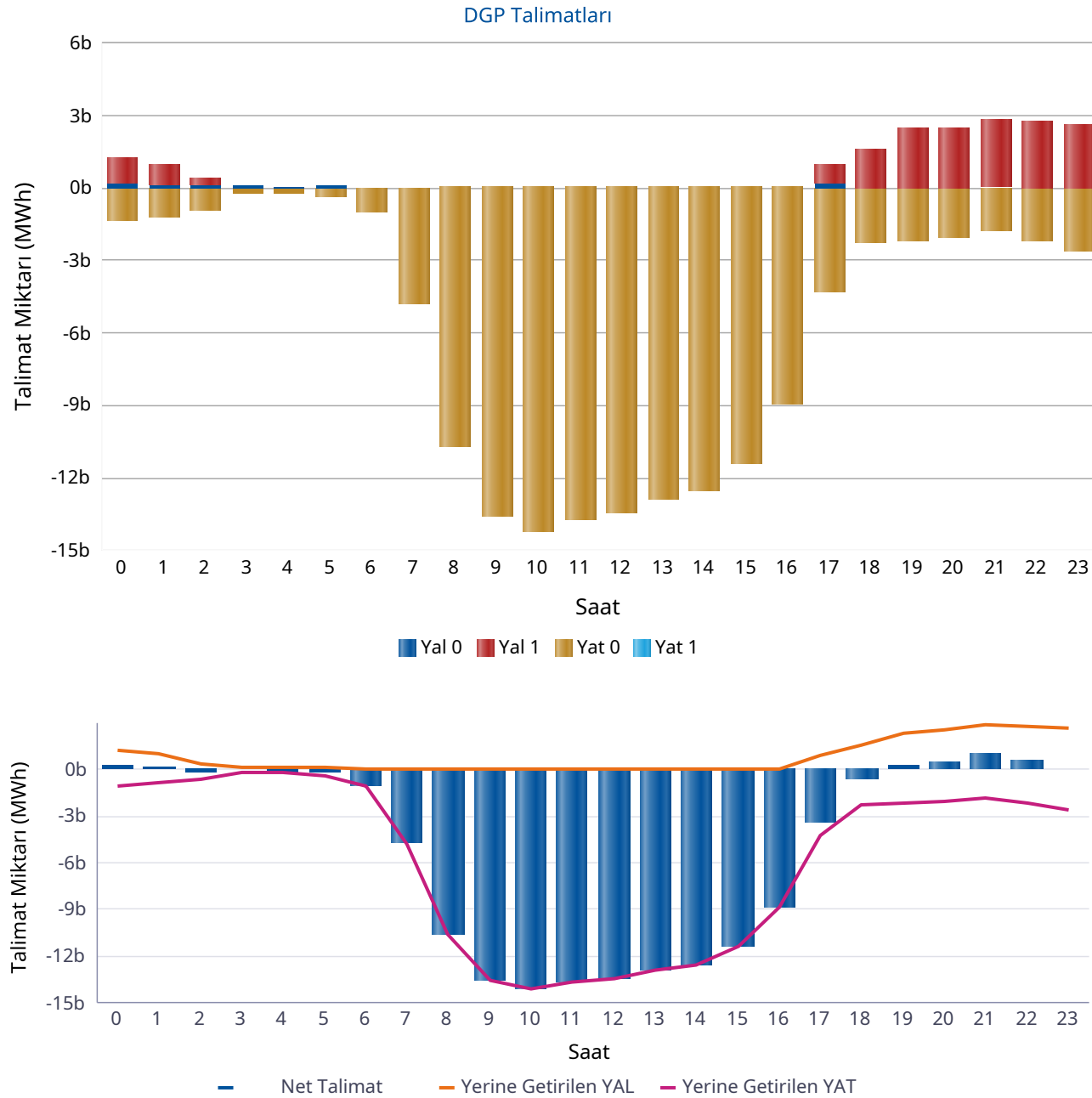

Saat	Net Talimat	YAL 0	YAL1	YAT 0	YAT1	Yerine Getirilen YAL	Yerine Getirilen YAT
0	247	170	1.101	1.359	0	1.270	1.024
1	164	129	852	1.186	0	980	816
2	-210	96	283	928	0	378	588
3	-66	151	0	217	0	150	217
4	-143	82	0	225	0	82	225
5	-213	147	0	362	0	147	359
6	-1.016	0	0	1.018	0	0	1.016
7	-4.729	56	0	4.792	0	53	4.781
8	-10.624	0	0	10.671	0	0	10.624
9	-13.502	0	0	13.611	0	0	13.502
10	-14.141	0	0	14.213	0	0	14.141
11	-13.704	0	0	13.707	0	0	13.704
12	-13.441	0	0	13.444	0	0	13.441
13	-12.851	0	0	12.860	0	0	12.851
14	-12.521	0	0	12.546	0	0	12.521
15	-11.373	0	0	11.401	0	0	11.373
16	-8.886	0	0	8.926	0	0	8.886
17	-3.418	202	756	4.293	0	874	4.293
18	-668	0	1.583	2.252	0	1.582	2.250
19	194	0	2.497	2.185	0	2.363	2.169
20	500	0	2.510	2.025	0	2.507	2.007
21	1.039	61	2.798	1.806	0	2.844	1.805
22	613	0	2.774	2.166	0	2.772	2.158
23	6	0	2.680	2.606	0	2.611	2.605
Top.	-118.744	1.093	17.835	138.799	0	18.614	137.358

\* Değerlerin birimi MWh'tır

\* YAL: Yük alma yönünde verilen talimatları, YAT: Yük atma yönünde verilen talimatları, 0 kodlu talimatlar: Sistemin arz-talep dengesini sağlamak için verilen talimatları, 1 kodlu talimatlar: Sistem kısıtlarının giderilmesi ve acil durumlar için verilen talimatları, Net Talimat: Yerine getirilen YAL miktarı ile yerine getirilen YAT miktarının farkıdır.

## Piyasa Miktarı

İkili Anlaşma Miktar Dağılımı

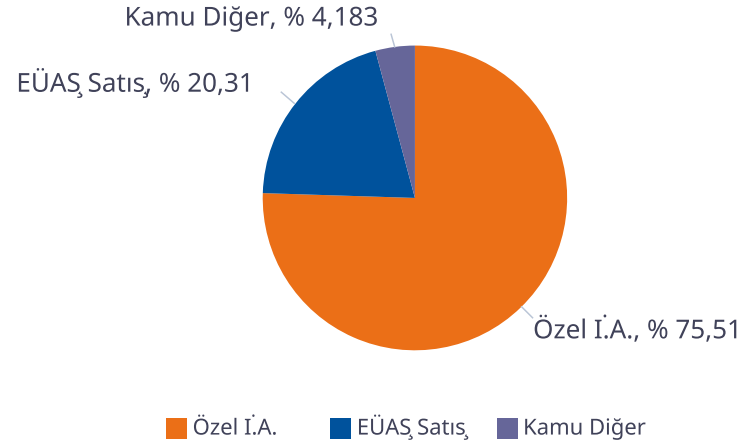

Piyasa Miktar Dağılımı

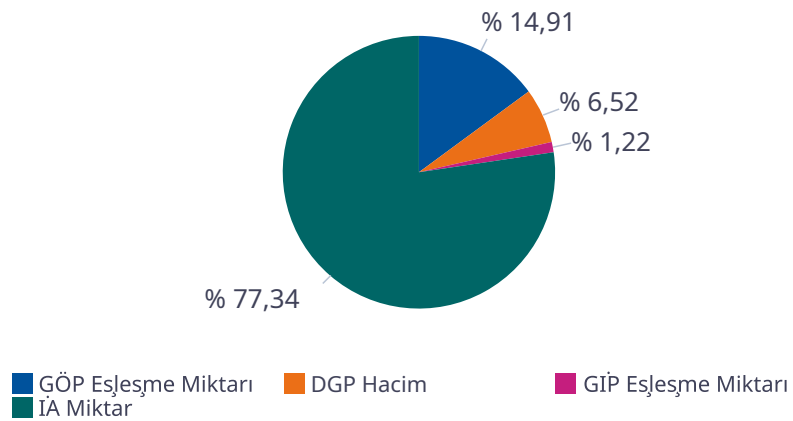

## Türkiye Elektrik Piyasası Günlük Raporu 30.05.2026

Saat	TOPLAM İA	Özel İ.A.	EÜAŞ Satış	Kamu Diğer	GÖP Eşleşme Miktarı	GİP Eşleşme Miktarı	DGP Miktar	Toplam Piyasa Miktarı
0	74.427	56.239	14.963	3.225,4	14.907	1.065,10	2.294	92.693
1	72.049	55.522	13.302	3.225,4	13.962	941,80	1.796	88.749
2	70.776	55.389	12.161	3.225,4	13.842	899,00	967	86.484
3	70.317	55.436	11.656	3.225,4	13.644	940,30	367	85.269
4	69.867	55.378	11.264	3.225,4	13.606	982,00	307	84.762
5	68.948	55.267	10.455	3.225,4	13.401	1.094,80	506	83.949
6	68.920	55.095	10.600	3.225,4	12.410	953,50	1.016	83.300
7	71.333	56.798	11.309	3.225,4	11.975	900,40	4.834	89.043
8	75.184	58.836	13.123	3.225,4	11.519	749,30	10.624	98.076
9	78.510	60.389	14.895	3.225,4	12.255	700,20	13.502	104.966
10	81.166	61.425	16.516	3.225,4	13.770	763,80	14.141	109.841
11	82.933	62.192	17.516	3.225,4	14.943	823,70	13.704	112.404
12	83.705	62.476	18.003	3.225,4	15.348	814,50	13.441	113.309
13	83.934	62.408	18.301	3.225,4	15.635	932,30	12.851	113.353
14	84.189	62.346	18.618	3.225,4	15.612	874,90	12.521	113.198
15	83.292	61.607	18.460	3.225,4	15.317	996,80	11.373	110.979
16	81.278	60.041	18.011	3.225,4	14.839	1.084,40	8.886	106.087
17	79.106	58.307	17.573	3.225,4	15.875	1.403,80	5.167	101.551
18	78.517	57.726	17.565	3.225,4	17.046	1.814,90	3.832	101.210
19	77.443	56.373	17.845	3.225,4	17.193	2.225,30	4.532	101.394
20	78.702	56.499	18.978	3.225,4	17.988	1.987,30	4.515	103.193
21	79.047	56.814	19.008	3.225,4	17.863	2.034,20	4.650	103.594
22	79.177	57.502	18.449	3.225,4	17.454	2.133,00	4.930	103.694
23	77.570	57.077	17.268	3.225,4	16.406	2.140,70	5.217	101.334
<b>Toplam</b>	<b>1.850.391</b>	<b>1.397.141</b>	<b>375.840</b>	<b>77.410</b>	<b>356.813</b>	<b>29.256</b>	<b>155.972</b>	<b>2.392.432</b>

\* Değerlerin birimi MWh 'tır

\* DGP talimat miktarı yerine getirilmiş YAL ve YAT'ların toplamıdır.

\* Toplam İA: Alış veya satış yönünde yapılan ikili anlaşma miktarlarının toplamını,

\* İA Özel: Özel şirketler arasında (her iki tarafı özel) yapılan ikili anlaşma miktarlarının toplamını,

\* Kamu Diğer: EÜAŞ İA alış miktarını ifade eder.

## Netleştirilmiş İkili Anlaşmalar

## Türkiye Elektrik Piyasası Günlük Raporu 30.05.2026

İ.A. Net Alış

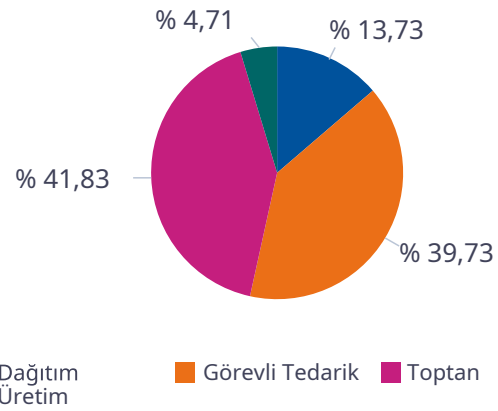

İ.A. Net Satış

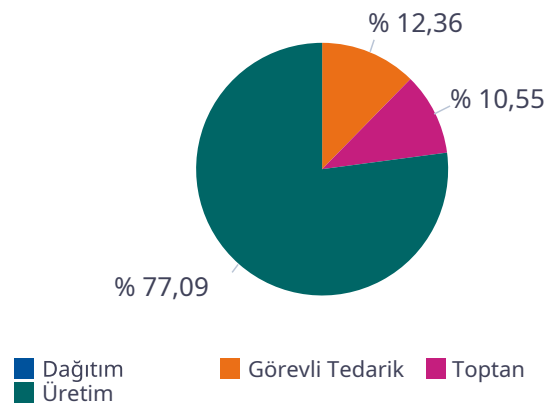

SAAT	NET ALIŞ						NET SATIŞ					
	Dağıtım	Görevli Tedarik	Toptan	Üretim	İhracat	Telaş	Dağıtım	Görevli Tedarik	Toptan	Üretim	İthalat	Toplam
0	5.147	9.356	9.570	1.390	150	0	0	60	3.405	20.442	0	23.907
1	3.995	8.982	9.019	1.317	150	0	0	58	3.249	18.556	0	21.863
2	3.187	8.734	8.906	1.287	150	0	0	57	3.285	17.407	0	20.749
3	2.863	8.496	8.781	1.352	150	0	0	58	3.145	16.972	0	20.174
4	2.547	8.397	8.783	1.375	150	0	0	69	3.189	16.572	0	19.831
5	1.876	8.269	8.760	1.379	150	0	0	201	3.156	15.690	0	19.048
6	1.141	9.020	9.864	1.049	150	0	0	1.299	3.095	15.406	0	19.800
7	973	9.852	11.388	1.031	150	0	0	3.225	2.805	15.921	0	21.951
8	1.282	11.234	13.431	978	150	0	0	5.343	2.519	17.711	0	25.573
9	2.029	12.247	14.708	1.048	92	0	0	7.404	2.364	18.806	0	28.574
10	3.143	12.676	15.286	1.178	88	0	0	8.059	2.327	20.410	0	30.796
11	3.852	12.814	15.614	1.332	78	0	0	8.371	2.303	21.421	0	32.095
12	4.407	12.642	15.728	1.368	78	0	0	8.415	2.302	21.900	0	32.617
13	4.705	12.617	15.619	1.373	78	0	0	8.217	2.322	22.224	0	32.762
14	4.962	12.672	15.663	1.336	78	0	0	8.151	2.347	22.557	0	33.055
15	4.896	12.539	14.991	1.334	78	0	0	7.435	2.392	22.378	0	32.206
16	4.660	12.378	13.640	1.300	78	0	0	5.985	2.542	21.972	0	30.499
17	3.921	12.863	12.333	1.206	105	0	0	3.798	2.918	22.179	80	28.975
18	3.895	12.922	11.077	1.566	150	0	0	2.132	3.034	23.167	0	28.332
19	4.160	12.940	9.940	1.335	150	0	0	454	2.881	23.620	0	26.955
20	5.169	13.098	9.893	1.281	150	0	0	45	2.916	24.840	0	27.801
21	5.598	12.700	9.792	1.384	150	0	0	44	2.844	24.940	0	27.828
22	7.268	10.253	9.576	1.750	150	0	0	44	3.012	24.317	0	27.373
23	6.712	9.745	9.215	1.732	150	0	0	42	3.009	23.033	0	26.083
<b>Toplam</b>	<b>92.388</b>	<b>267.445</b>	<b>281.577</b>	<b>31.683</b>	<b>3.003</b>	<b>0</b>	<b>0</b>	<b>78.965</b>	<b>67.361</b>	<b>492.442</b>	<b>80</b>	<b>638.847</b>

\*Değerlerin birimi MWh 'tır

## İkili Anlaşmalar Aylık Toplam Gösterimi

## Türkiye Elektrik Piyasası Günlük Raporu 30.05.2026

İ.A. Net Alış

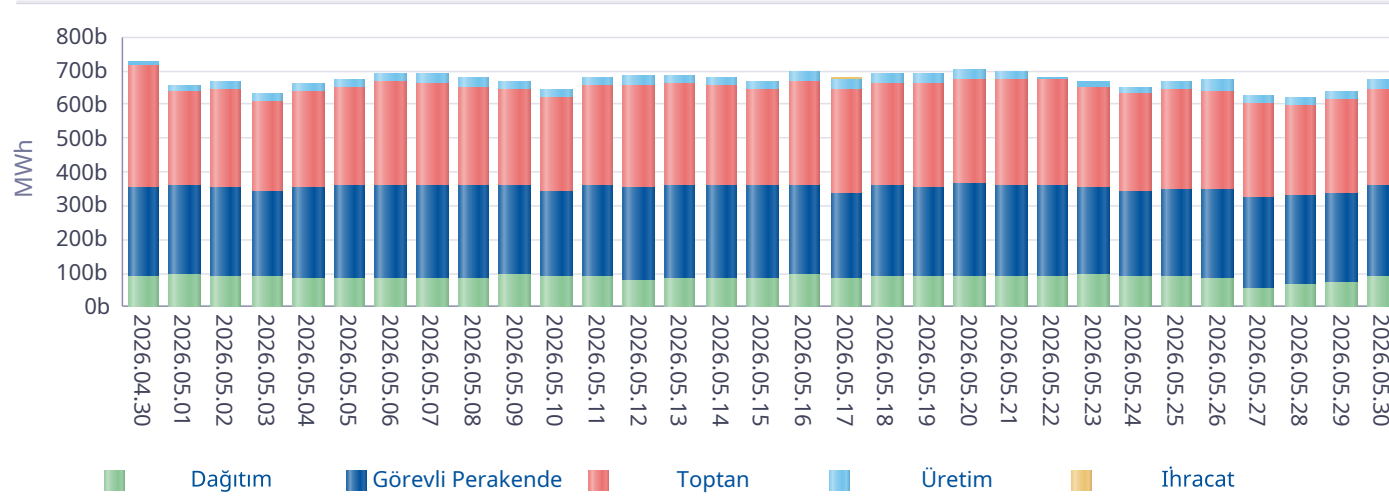

İ.A. Net Satış

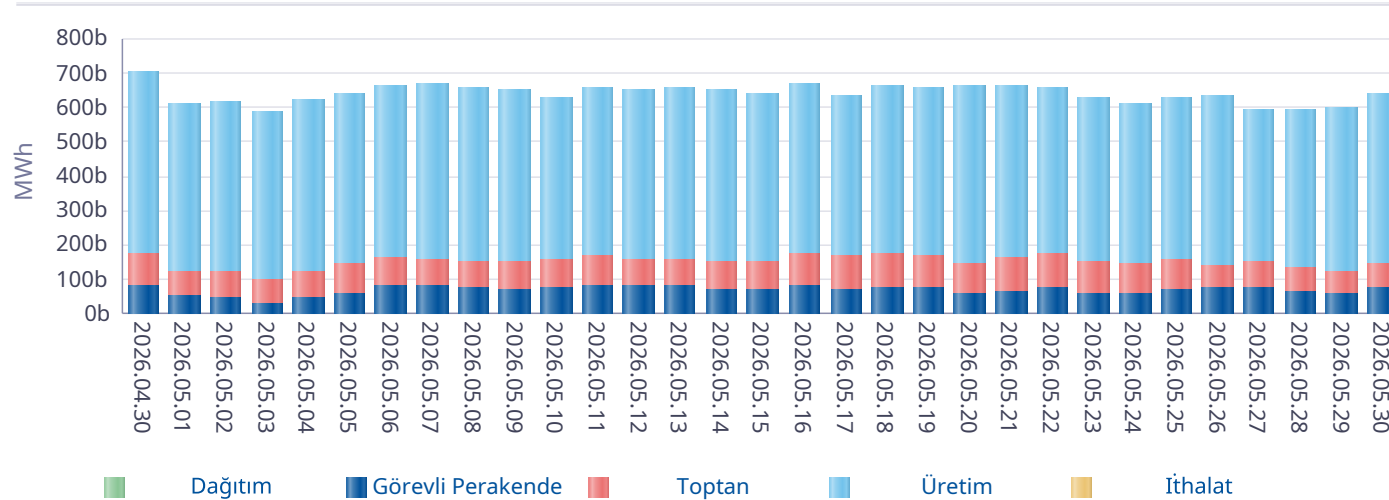

\*İA net değerleri organizasyon bazında İA alış ve satış değerlerinin farkını ifade eder.

Gün	Özel İ.A.	EÜAŞ Satış	Kamu Diğer
2026-05-01	807.211	363.492	86.230
2026-05-02	853.690	354.579	86.230
2026-05-03	834.184	342.065	86.230
2026-05-04	830.908	352.860	86.230
2026-05-05	861.177	357.324	86.230
2026-05-06	981.300	361.275	88.992
2026-05-07	1.033.102	363.095	88.992
2026-05-08	1.101.049	363.337	88.992
2026-05-09	1.024.728	363.504	88.992
2026-05-10	974.256	343.490	86.066
2026-05-11	1.000.001	362.209	84.965
2026-05-12	1.014.822	355.594	84.125
2026-05-13	1.011.501	360.000	84.125
2026-05-14	1.103.127	358.483	86.282
2026-05-15	1.107.586	359.229	86.282
2026-05-16	1.217.902	362.496	86.282
2026-05-17	1.046.100	339.944	86.095
2026-05-18	1.122.396	364.001	86.095
2026-05-19	1.136.299	359.726	86.095
2026-05-20	1.181.980	371.908	84.089
2026-05-21	1.124.687	367.702	84.089
2026-05-22	1.185.566	364.330	79.524
2026-05-23	1.100.180	362.464	79.584
2026-05-24	1.107.941	346.646	79.584
2026-05-25	1.106.761	358.972	77.410
2026-05-26	1.058.662	361.946	77.410
2026-05-27	1.398.244	331.320	77.410
2026-05-28	1.381.440	339.219	77.410
2026-05-29	1.444.087	346.050	77.410
2026-05-30	1.397.141	375.840	77.410
<b>Toplam</b>	<b>32.548.028</b>	<b>10.713.100</b>	<b>2.514.857</b>

\*İA Özel: Özel şirketler arasında (her iki tarafı özel) yapılan ikili anlaşma miktarlarının toplamını,

\*Kamu Diğer: EÜAŞ İA alış miktarını ifade eder.

## Piyasa Ticaret Hacmi

## Türkiye Elektrik Piyasası Günlük Raporu 30.05.2026

	Saat	Tutar
Günlük Minimum Toplam Ciro Tutarı	6	74.018
Günlük Maksimum Toplam Ciro Tutarı	21	29.562.370

\* Değerlerin birimi TL'dir

	Tarih	Saat	Tutar
Aylık Minimum Toplam Ciro Tutarı	27.05.2026	9	40.506
Aylık Maksimum Toplam Ciro Tutarı	04.05.2026	20	165.979.762

\* Değerlerin birimi TL'dir

\* Tablodaki değerler içinde bulunulan ayın değerlerini kapsamaktadır.

	Tarih	Saat	Tutar
Yıllık Minimum Toplam Ciro Tutarı	27.05.2026	9	40.506
Yıllık Maksimum Toplam Ciro Tutarı	04.05.2026	20	165.979.762

\* Değerlerin birimi TL'dir

\* Tablodaki değerler içinde bulunulan yılın değerlerini kapsamaktadır.

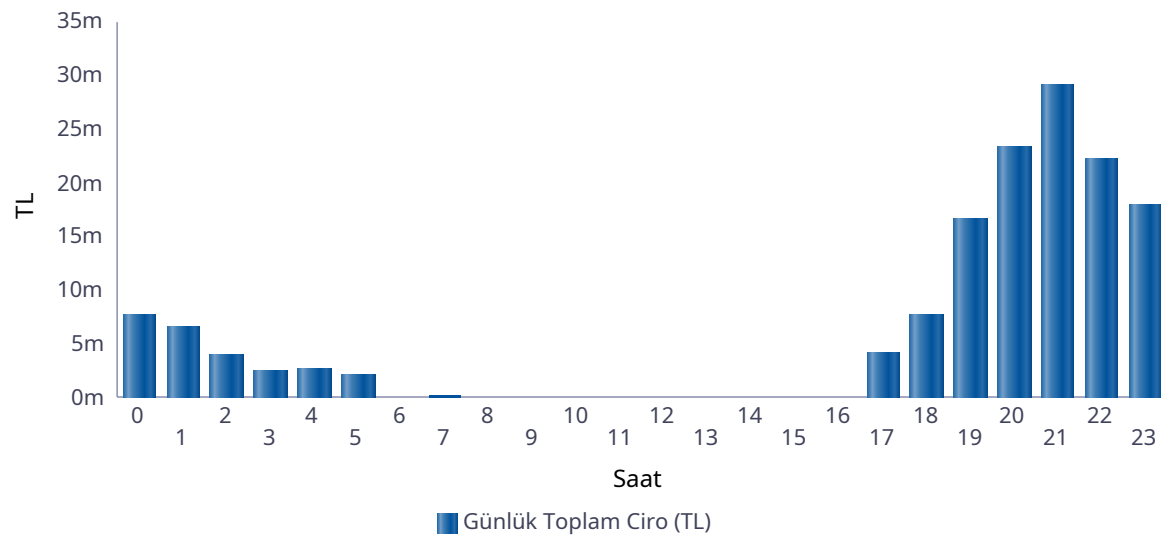

Saat	GÖP Ciro Tutarı	GİP Ciro Tutarı	YAL Tutarı	YAT Tutarı	Toplam Ciro
0	2.523.031	179.706	5.012.710	1.755	7.717.201
1	2.285.448	164.482	4.068.593	1.008	6.519.530
2	2.291.415	159.003	1.591.465	392	4.042.275
3	1.665.539	139.666	639.320	449	2.444.974
4	2.037.937	161.777	369.775	548	2.570.037
5	1.388.123	117.147	660.144	255	2.165.670
6	147.088	0	0	0	147.088
7	147.730	0	88.935	0	236.665
8	143.017	0	0	0	143.017
9	140.686	0	0	0	140.686
10	141.284	0	0	0	141.284
11	144.130	0	0	0	144.130
12	143.629	0	0	0	143.629
13	145.234	0	0	0	145.234
14	147.664	0	0	0	147.664
15	149.804	0	0	0	149.804
16	150.133	0	0	0	150.133
17	145.032	0	3.988.393	0	4.133.425
18	526.009	224.160	6.986.229	0	7.736.398
19	5.029.612	721.429	10.797.692	6.999	16.555.732
20	10.271.528	1.954.140	11.141.741	24.307	23.391.717
21	13.512.876	2.888.942	12.727.752	16.540	29.146.111
22	8.361.895	1.544.093	12.232.675	19.015	22.157.679
23	5.231.715	757.869	11.940.250	10.189	17.940.023
<b>Toplam</b>	<b>56.870.561</b>	<b>9.012.416</b>	<b>82.245.672</b>	<b>81.457</b>	<b>148.210.105</b>

\* Değerlerin birimi TL'dir.

\* GÖP Ciro Tutarı: Fark Fonu dahil ilgili saatteki GÖP satış tutarını ifade etmektedir.

\* GİP Ciro Tutarı: İlgili saatte satış yönündeki her bir kontrat miktarı ile ilgili kontratın eşleşme fiyatının çarpımından oluşmaktadır.

\* YAL Tutarı: Yerine getirilen YAL miktarı ile ilgili YAL talimatının geçerli fiyatının çarpımından oluşmaktadır.

\* YAT Tutarı: Yerine getirilen YAT miktarı ile ilgili YAT talimatının geçerli fiyatının çarpımından oluşmaktadır.

## Yekdem Santrallerinin KGÜP Miktarları

## Türkiye Elektrik Piyasası Günlük Raporu 30.05.2026

Son 30 Gün YEK KGÜP

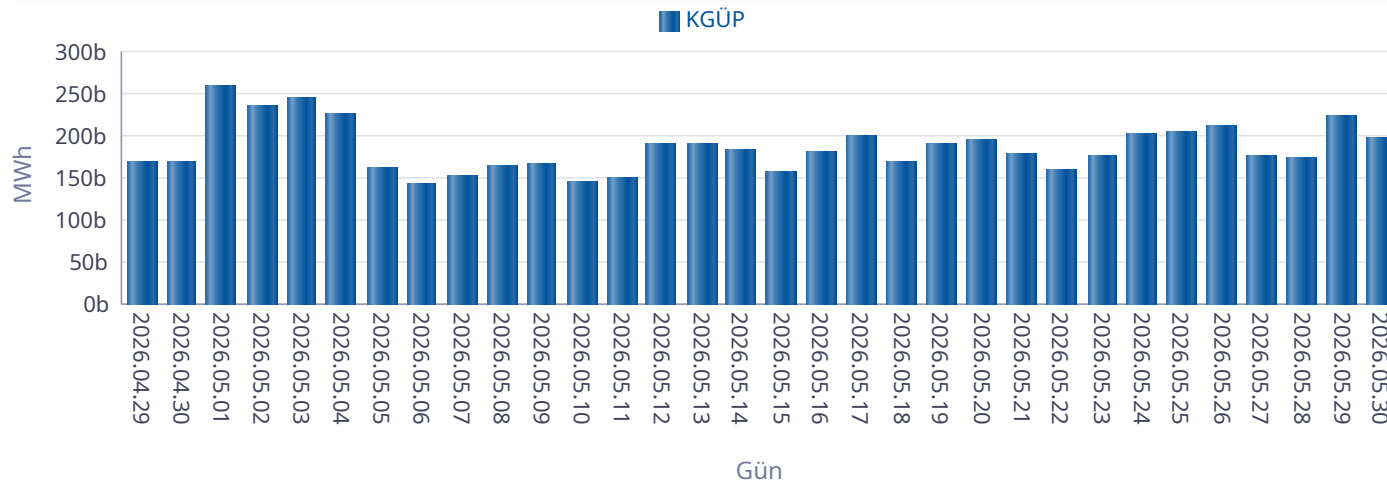

Kaynak Bazında YEK KGÜP

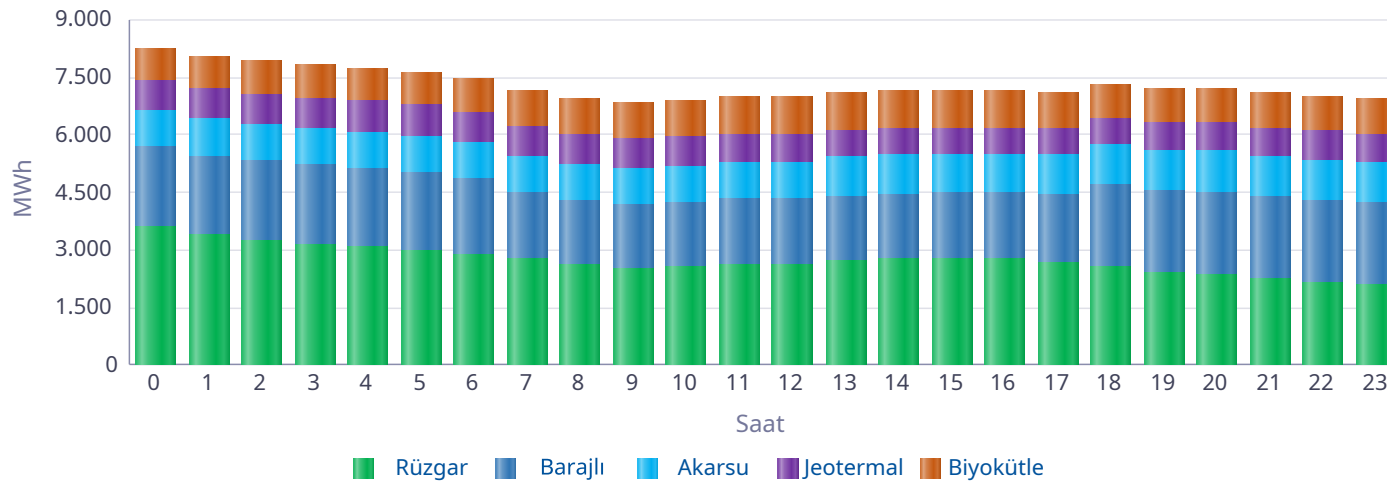

Saat	Rüzgar	Jeotermal	Biyokütle	Akarsu	Barajlı	Toplam
0	3.626	775	852	970	2.058	8.281
1	3.397	782	854	969	2.058	8.060
2	3.260	787	865	969	2.058	7.938
3	3.150	793	873	967	2.057	7.841
4	3.066	797	863	963	2.058	7.747
5	2.961	801	867	959	2.058	7.646
6	2.859	802	881	942	1.998	7.482
7	2.769	799	899	940	1.738	7.145
8	2.608	787	927	936	1.687	6.945
9	2.524	770	953	944	1.679	6.870
10	2.562	753	964	946	1.689	6.915
11	2.631	737	974	948	1.714	7.003
12	2.633	718	977	945	1.719	6.992
13	2.693	704	978	1.003	1.723	7.100
14	2.745	694	972	1.004	1.722	7.137
15	2.779	689	963	1.003	1.712	7.147
16	2.766	683	941	1.015	1.732	7.137
17	2.665	686	920	1.023	1.794	7.088
18	2.582	690	905	1.038	2.115	7.329
19	2.409	703	894	1.071	2.139	7.215
20	2.345	718	893	1.097	2.144	7.197
21	2.266	732	893	1.056	2.138	7.085
22	2.157	746	899	1.050	2.144	6.996
23	2.090	758	898	1.044	2.144	6.934
<b>Toplam</b>	<b>65.543</b>	<b>17.903</b>	<b>21.904</b>	<b>23.801</b>	<b>46.078</b>	<b>175.229</b>

\* Değerlerin birimi MWh'dir.

## Kaynak Bazında KGÜP Miktarları

## Türkiye Elektrik Piyasası Günlük Raporu 30.05.2026

Doğal Gaz KGÜP

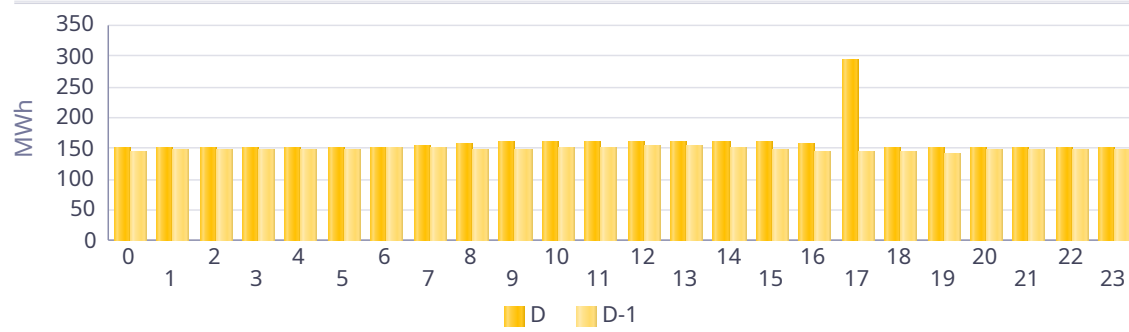

İthal Kömür KGÜP

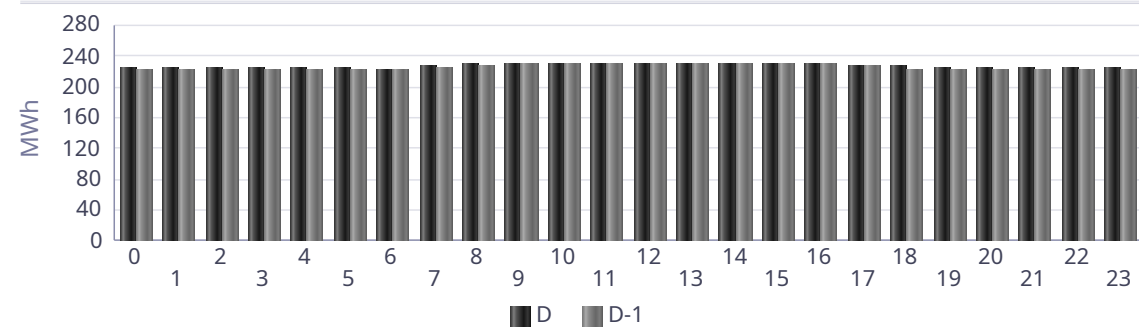

Baraj KGÜP

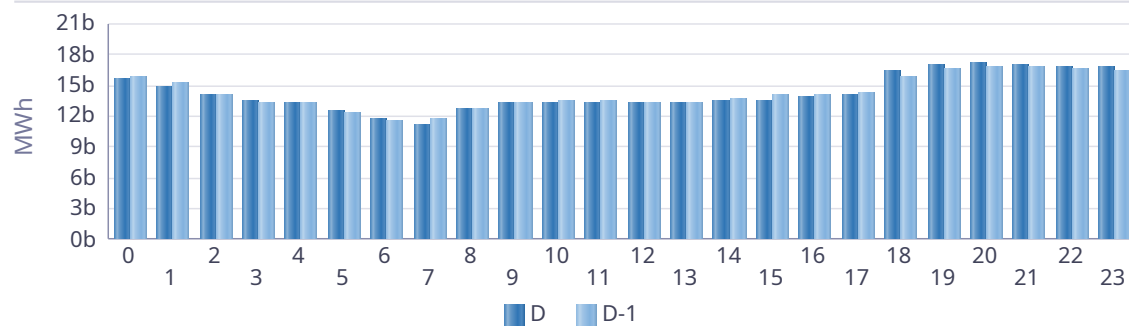

Rüzgar KGÜP

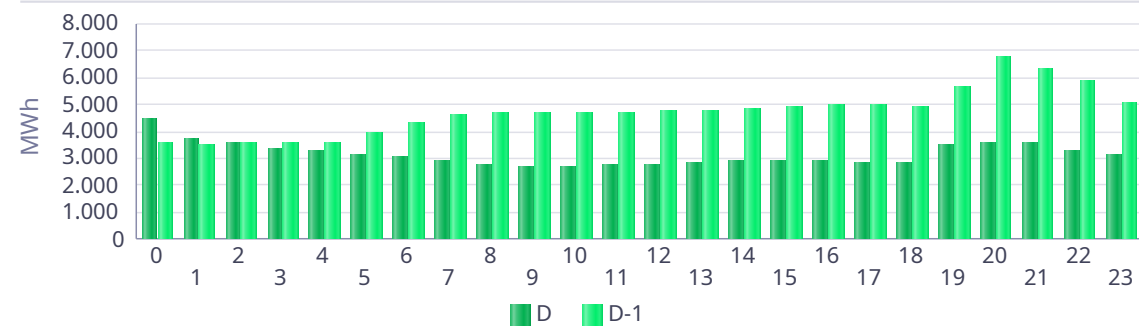

Akarsu KGÜP

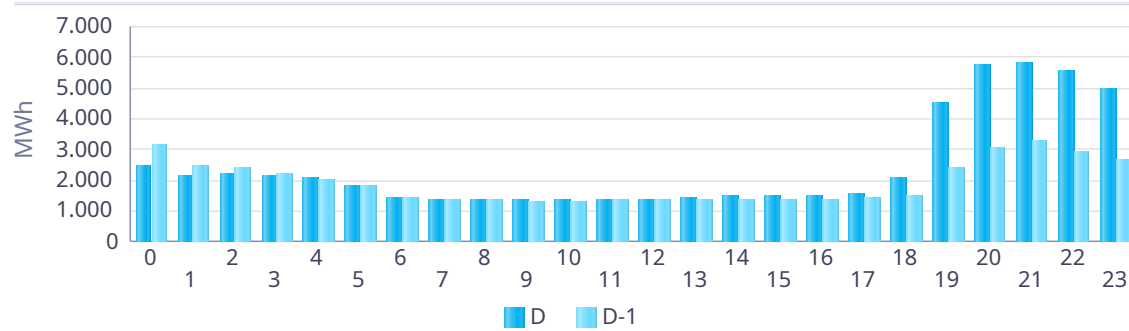

Taş Kömürü - Linyit KGÜP

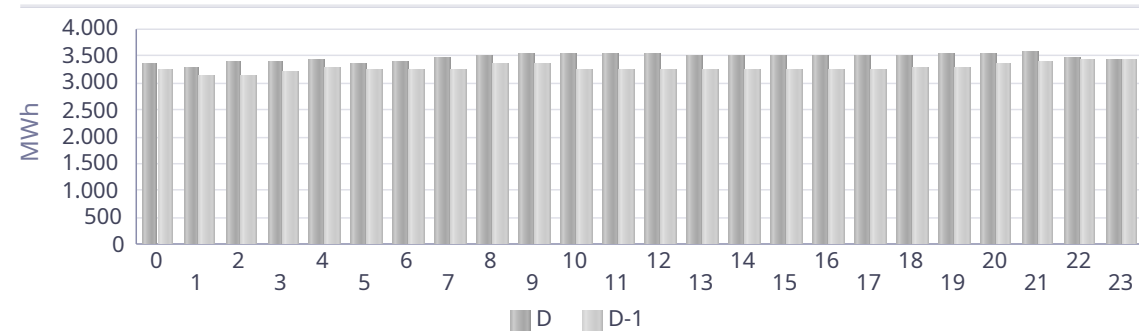

## Kaynak Bazında Kümülatif KGÜP Miktarları

Türkiye Elektrik Piyasası Günlük Raporu 30.05.2026

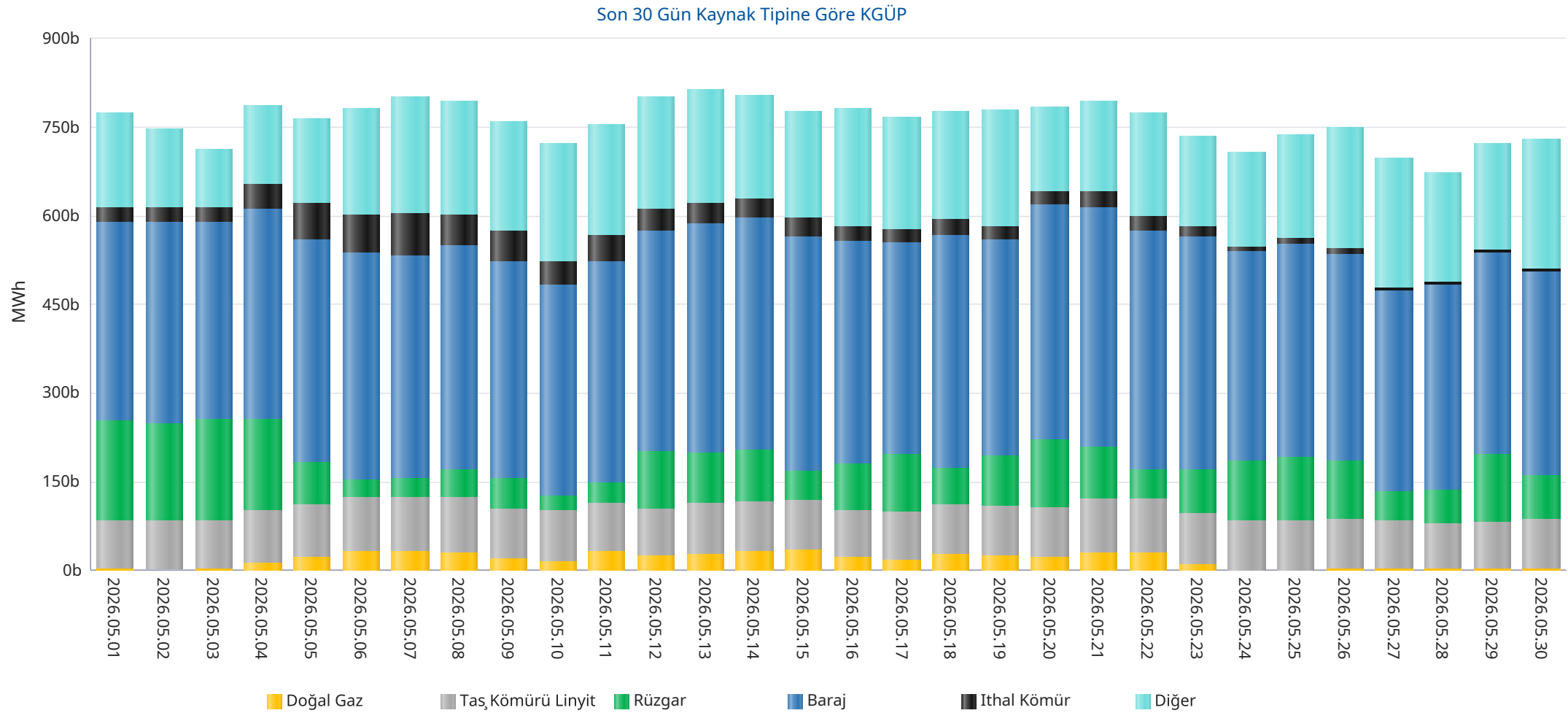

\* Diğer sütünü içindeki kaynak tipleri şu şekildedir: Asfaltit, Biogaz, Biokütle, Biokütleden Elde Edilen Gaz(LFG-Çöp Gazı), Fuel Oil, Güneş, Jeotermal, LPG, Motorin, Nafta, Prolitik Oil &amp; Prolitik Gaz, Proses Atık Isısı.

## Kaynak Bazında Kümülatif KGÜP Miktarları - Son 30 Günlük

## Türkiye Elektrik Piyasası Günlük Raporu 30.05.2026

Doğal Gaz KGÜP

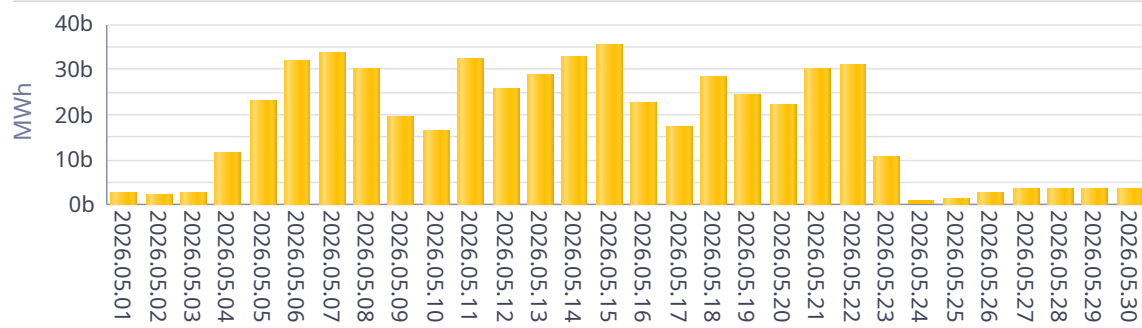

İthal Kömür KGÜP

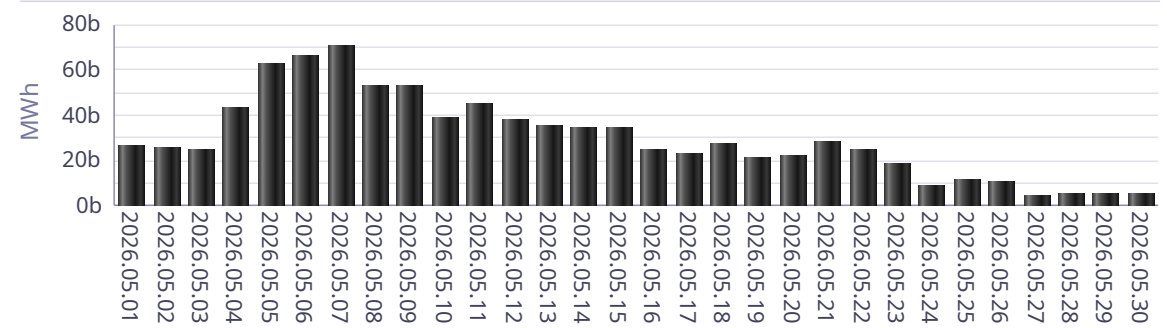

Baraj KGÜP

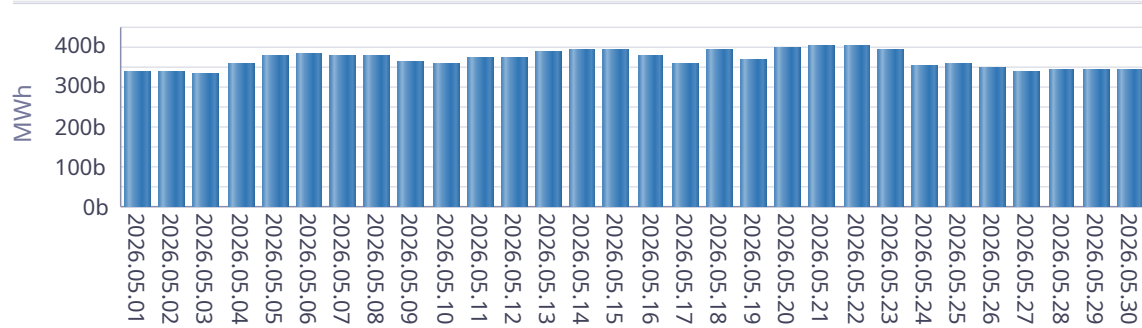

Rüzgar KGÜP

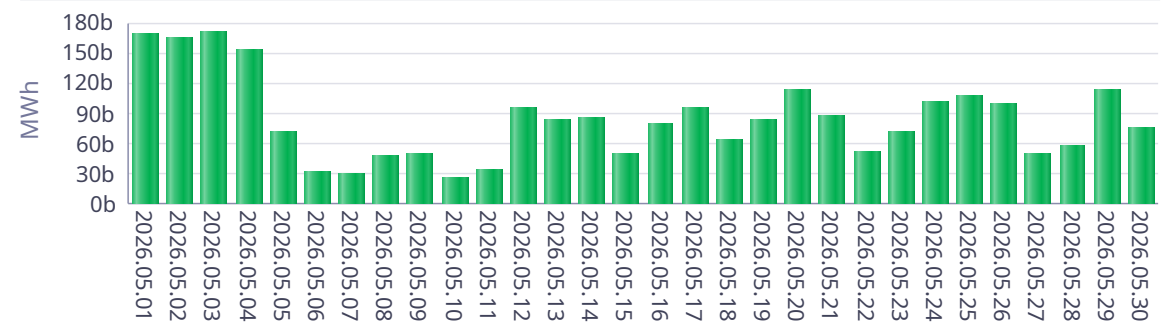

Akarsu KGÜP

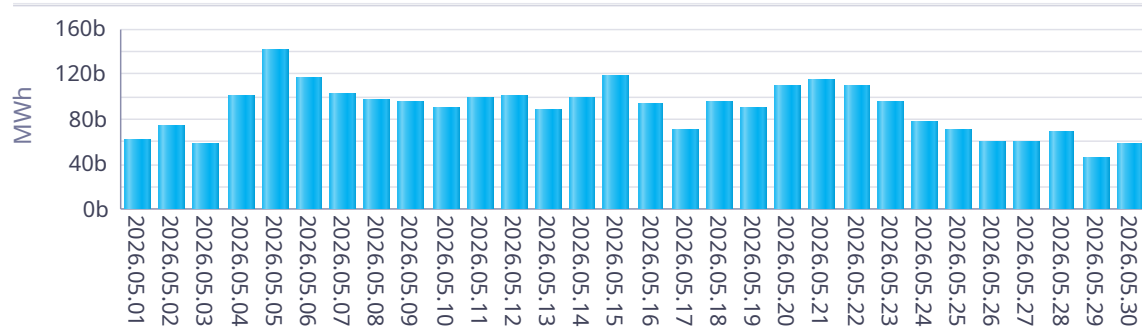

Taş Kömürü - Linyit KGÜP

