

# EPIAŞ

ELEKTRİK PİYASASI GÜNLÜK RAPORU

## Günlük Özet

## Türkiye Elektrik Piyasası Günlük Raporu 01.06.2026

## Gün Öncesi Piyasası

	01.06.2026	31.05.2026
PTF Arit. Ortalaması ( TL/MWh )	1.298,27	754,04
Arit. Ortalama Eşleşme Miktarı ( MWh )	20.831,93	14.690,99
Arit. Ortalama Fiyattan Bağımsız Satış Miktarı ( MWh )	14.502,12	15.971,35
Arit. Ortalama Fiyattan Bağımsız Alış Miktarı ( MWh )	19.494,19	13.073,82
Arit. Ortalama İkili Anlaşma Miktarı ( MWh )	57.700,35	79.754,01
Göp Toplam Eşleşme Miktarı ( MWh )	499.966,40	352.583,70

## Gün İçi Piyasası

	01.06.2026	31.05.2026
Ağırlıklı Ortalama Fiyat ( TL/MWh )	1.992,45	1.412,80
Toplam Eşleşme Miktarı ( MWh )	43.683,30	31.283,20
Minimum Eşleşme Fiyatı ( TL/MWh )	0,00	0,00
Maksimum Eşleşme Fiyatı ( TL/MWh )	4.635,00	4.635,00

## Dengeleme Güç Piyasası

	01.06.2026	31.05.2026
SMF Arit. Ortalaması ( TL/MWh )	1.011,71	971,67
Toplam YAL Miktarı ( MWh )	88.009,45	35.698,10
Toplam YAT Miktarı ( MWh )	96.502,39	123.307,50
0 Kodlu Toplam Talimat Miktarı ( MWh )	96.791,37	123.979,53
1 Kodlu Toplam Talimat Miktarı ( MWh )	87.720,46	35.026,07
Yerine Getirilen Toplam DGP Talimat Miktarı (MWh)	181.615,03	157.191,06

## İşlem Hacmi

	01.06.2026	31.05.2026
Toplam GÖP İşlem Hacmi (TL)	823.411.172,12	332.091.108,73
Toplam GİP İşlem Hacmi (TL)	87.036.942,64	44.196.952,36
Toplam YAL İşlem Hacmi (TL)	385.903.237,12	154.265.086,75
Toplam YAT İşlem Hacmi (TL)	6.257.368,58	337.022,19

\* GÖP: Gün Öncesi Piyasası, GİP: Gün İçi Piyasası, DGP: Dengeleme Güç Piyasasını ifade etmektedir.

\* Açıklamalar ve kısaltmalar ilgili sayfaların altında yer almaktadır.

## Üretim - Tüketim

## Türkiye Elektrik Piyasası Günlük Raporu 01.06.2026

Saat	Üretim	İthalat	İhracat	Tüketim
0	30.198	226	1.141	31.095
1	28.400	290	1.141	29.393
2	27.544	297	1.123	28.340
3	26.831	262	1.108	27.705
4	26.299	262	1.066	27.656
5	26.191	255	1.094	27.444
6	24.211	226	1.066	28.289
7	24.582	234	1.072	31.714
8	30.346	162	990	37.848
9	33.955	81	903	40.594
10	36.224	187	729	41.177
11	40.752	212	764	42.876
12	40.627	245	838	41.442
13	43.154	258	854	42.377
14	44.612	266	924	42.873
15	45.092	291	925	41.633
16	44.593	277	902	41.141
17	43.615	264	833	40.500
18	42.887	146	1.065	39.664
19	40.776	206	1.156	40.546
20	41.246	248	944	42.280
21	40.680	249	944	41.885
22	38.011	158	1.068	39.854
23	36.137	173	1.096	37.468
<b>TOPLAM (MWh)</b>	<b>856.963</b>	<b>5.473</b>	<b>23.745</b>	<b>885.796</b>

	Tüketim Miktarı	Saat
Maksimum Tüketim	42.876	11
Minimum Tüketim	27.444	5

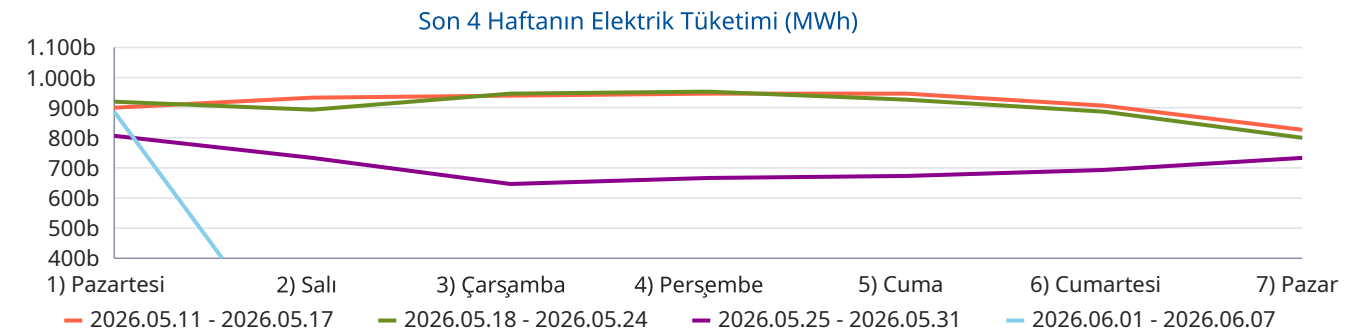
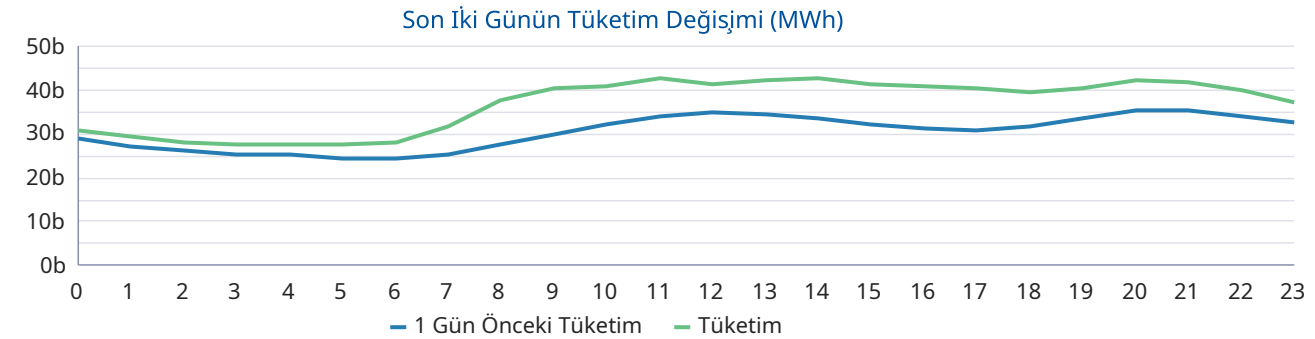
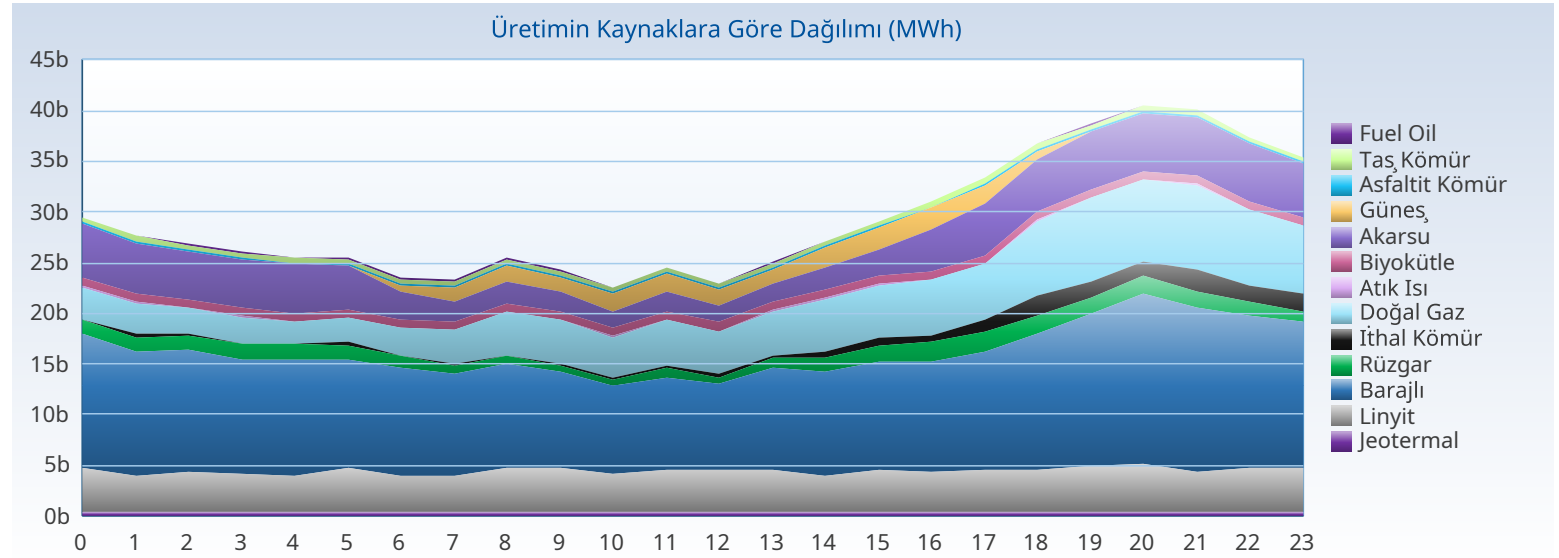

## Üretim - Kurulu Güç

## Türkiye Elektrik Piyasası Günlük Raporu 01.06.2026

Yakıt Tipi	1 Gün Önceki Üretim	Üretim	Fark
Barajlı	260.149	282.695	22.546
Güneş	161.485	159.976	-1.508
Doğal Gaz	45.422	115.236	69.814
Linyit	86.411	96.539	10.128
Akarsu	72.854	92.627	19.773
Rüzgar	32.882	31.380	-1.501
Jeotermal	26.390	25.952	-438
İthal Kömür	4.365	15.398	11.033
Diğer	38.102	37.160	-942
<b>Toplam (MWh)</b>	<b>728.059</b>	<b>856.963</b>	<b>128.904</b>

Kuruluş Türü	1 Gün Önceki Üretim	Üretim
SÜ Santralleri	400.430	520.797
EÜAŞ Santralleri	159.412	169.588
Lisanssız Santraller	144.069	139.244
İHD Santralleri	23.964	27.156
YİD Santralleri	185	178
<b>Toplam (MWh)</b>	<b>728.059</b>	<b>856.963</b>

Kuruluş Türü	Kurulu Güç
SÜ Santralleri	76.421
Lisanssız Santraller	24.933
EÜAŞ Santralleri	20.830
İHD Santralleri	3.278
YİD Santralleri	16
<b>Toplam (MW)</b>	<b>125.478</b>

Yakıt Tipi	Kurulu Güç
Güneş	26.837
Doğal Gaz	24.748
Barajlı	23.868
Rüzgar	15.105
İthal Kömür	10.462
Linyit	10.229
Akarsu	8.439
Diğer	5.789
<b>Toplam (MW)</b>	<b>125.478</b>

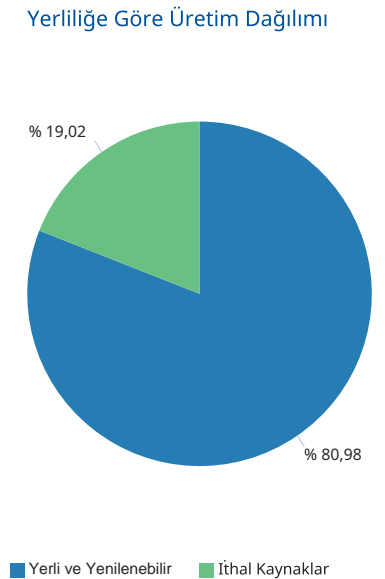
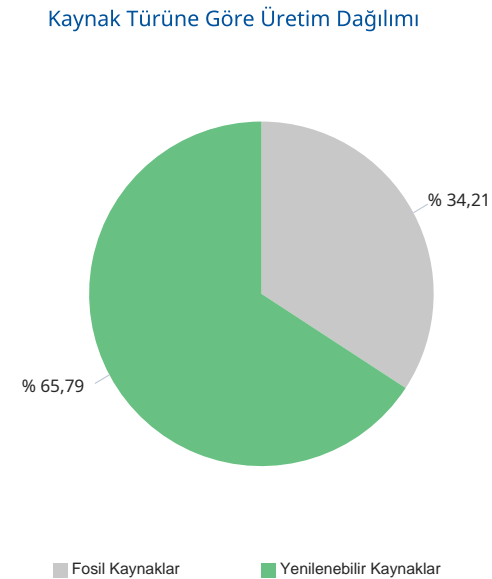
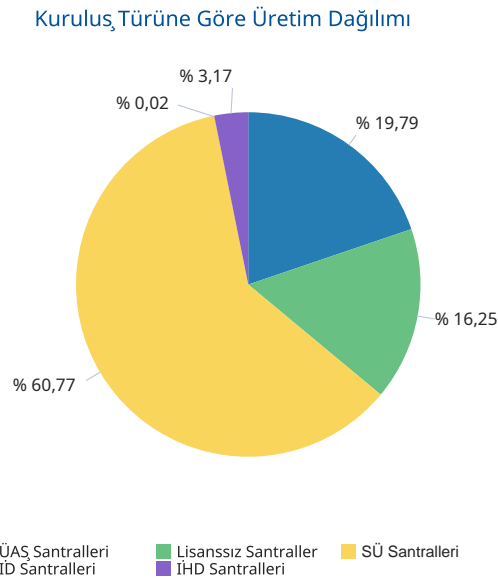
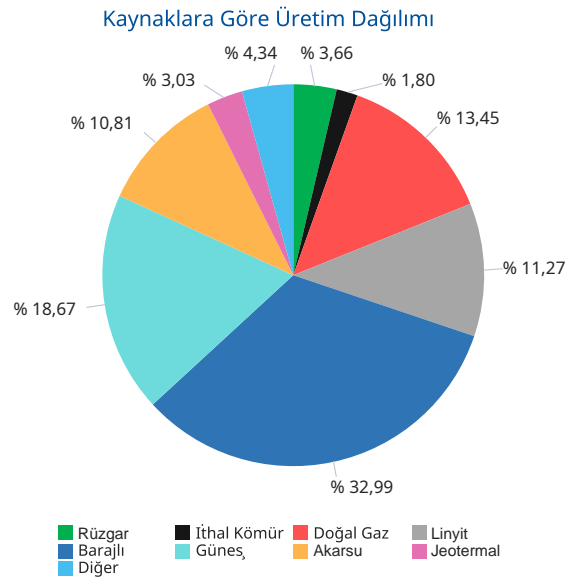

Gerçekleşen üretim ve tüketim değerleri TEİAŞ'ın Yük Tevzi Bilgi Sistemi'nden temin edilmektedir. Değerler güncellenebildiğinden YTBS ekranları ile farklılık gösterebilir.

## Gün Öncesi Piyasası

## Türkiye Elektrik Piyasası Günlük Raporu 01.06.2026

Saat	PTF	SMF	Sistem Yönü
0	456,00	2.000,00	↑ Enerji Açığı
1	350,00	5,00	↓ Enerji Fazlası
2	322,99	1,00	↓ Enerji Fazlası
3	340,00	1,00	↓ Enerji Fazlası
4	349,68	0,10	↓ Enerji Fazlası
5	327,00	0,00	↓ Enerji Fazlası
6	200,00	0,00	↓ Enerji Fazlası
7	169,90	1,00	↓ Enerji Fazlası
8	169,01	1,00	↓ Enerji Fazlası
9	45,00	3,00	↓ Enerji Fazlası
10	0,00	0,00	↓ Enerji Fazlası
11	55,00	0,00	↓ Enerji Fazlası
12	0,00	0,00	↓ Enerji Fazlası
13	60,00	0,00	↓ Enerji Fazlası
14	171,01	800,00	↑ Enerji Açığı
15	199,99	3,00	↓ Enerji Fazlası
16	343,00	3,00	↓ Enerji Fazlası
17	1.500,00	10,00	↓ Enerji Fazlası
18	4.300,00	2.801,00	↓ Enerji Fazlası
19	4.400,01	2.801,00	↓ Enerji Fazlası
20	4.500,00	4.500,00	↑ Enerji Açığı
21	4.300,01	4.450,00	↑ Enerji Açığı
22	4.099,99	4.099,99	↑ Enerji Açığı
23	4.500,00	2.801,00	↓ Enerji Fazlası
Ort	1.298,27	1.011,71	

	PTF Arit. Ort.	PTF Ağır. Ort.	SMF Arit. Ort.	SMF Ağır. Ort.
Tüm Gün (0-23)	1.298,27	1.646,82	1.011,71	931,31
Gündüz (06-16)	128,45	127,68	73,73	
Puant (17-21)	3.800,00	3.921,00	2.912,40	
Gece (22-05)	1.343,21	1.747,24	1.113,51	

\*Değerlerin birimi TL/MWh 'tır

	Saat	Fiyat
PTF Maks Fiyat	20-23	4.500,00
PTF Min Fiyat	10-12	0,00
SMF Maks Fiyat	20	4.500,00
SMF Min Fiyat	5-6-10-11-12-13	0,00

\*Değerlerin birimi TL/MWh 'tır

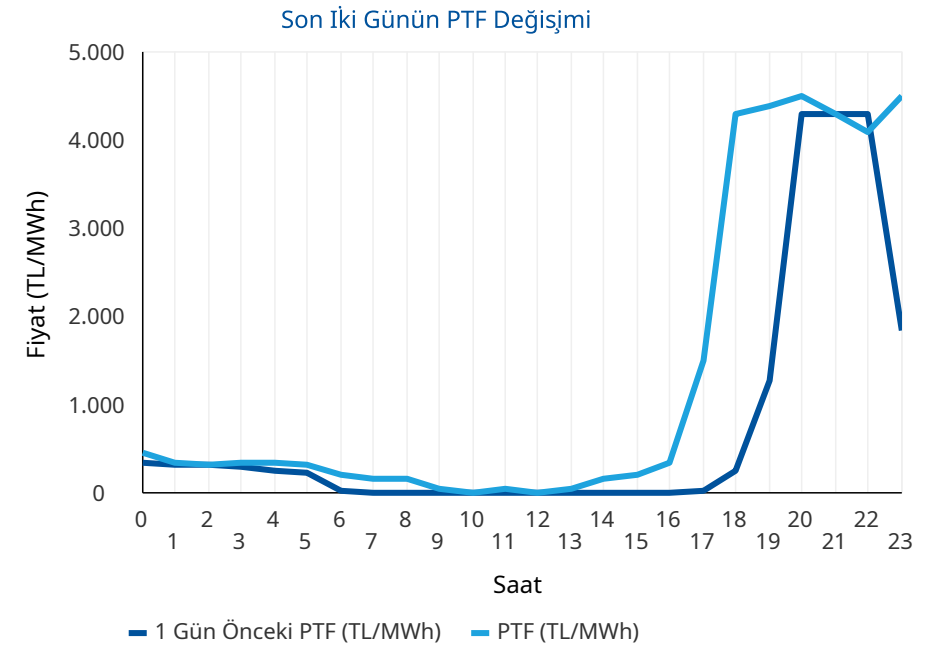
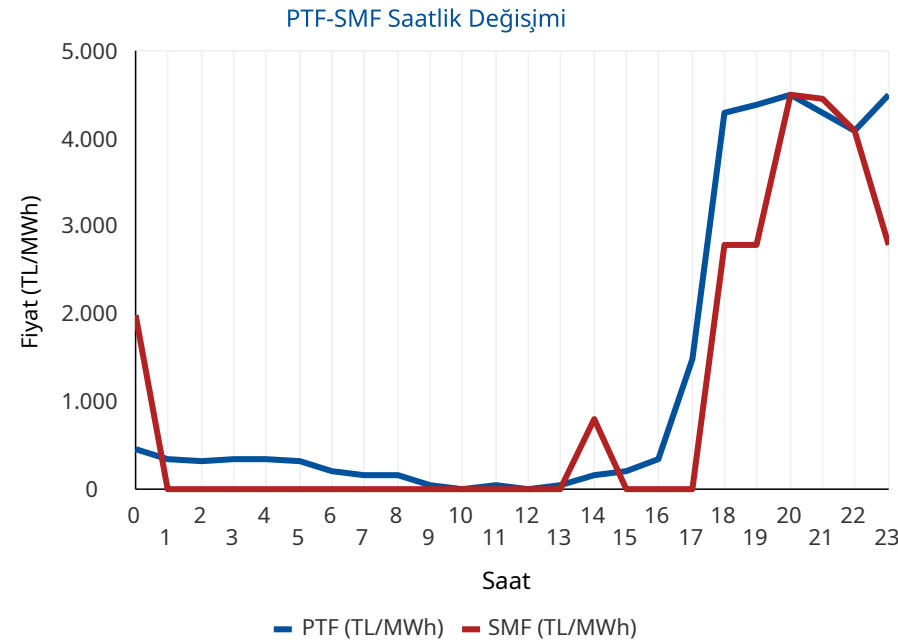

\* PTF: Piyasa Takas Fiyatının kısaltmasıdır. SMF: Sistem Marjinal Fiyatının kısaltmasıdır. Raporunda geçen fiyatların birimi TL/MWh, miktarların birimi MWh'tir.

## Gün Öncesi Piyasası

## Türkiye Elektrik Piyasası Günlük Raporu 01.06.2026

## Aylık PTF Ortalamaları

	2023	2024	2025	2026
01 - Ocak	3.431,49	1.942,90	2.508,80	2.894,92
02 - Şubat	2.802,71	1.957,68	2.478,28	2.078,20
03 - Mart	2.126,22	2.190,11	2.183,83	1.620,32
04 - Nisan	1.770,82	1.764,04	2.452,67	921,06
05 - Mayıs	1.907,28	2.047,32	2.458,15	590,90
06 - Haziran	1.623,92	2.095,23	2.202,23	1.478,13
07 - Temmuz	1.977,40	2.588,83	2.965,16	
08 - Ağustos	2.251,01	2.574,15	2.939,24	
09 - Eylül	2.006,84	2.395,78	2.729,02	
10 - Ekim	2.249,84	2.335,71	2.739,50	
11 - Kasım	2.066,91	2.463,14	2.784,10	
12 - Aralık	2.075,00	2.446,22	2.973,04	
<b>Ortalama</b>	<b>2.190,79</b>	<b>2.233,42</b>	<b>2.617,83</b>	<b>1.597,25</b>

## Dönemlik PTF Ortalamaları

	2023	2024	2025	2026
1. Çeyrek	2.786,28	2.031,83	2.387,37	2.201,80
2. Çeyrek	1.768,88	1.969,72	2.371,97	776,28
3. Çeyrek	2.079,19	2.520,93	2.879,42	
4. Çeyrek	2.131,27	2.414,50	2.832,74	
Birinci 6 Ay	2.274,76	2.000,77	2.379,63	1.614,82
İkinci 6 Ay	2.105,23	2.467,72	2.856,08	

## Son 30 Günün PTF-SMF Değişimi



## Son 12 Ayın PTF-SMF Değişimi

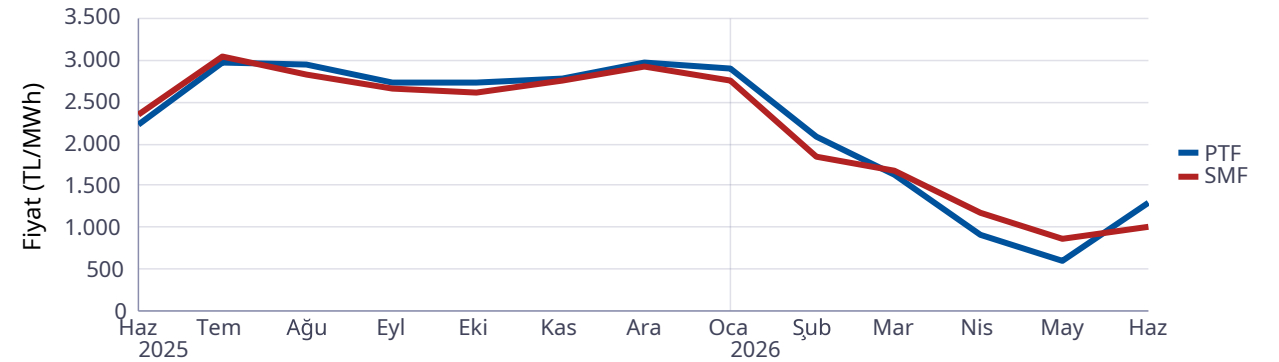

## Gün Öncesi Piyasası

## Türkiye Elektrik Piyasası Günlük Raporu 01.06.2026

Saat	Fiyattan Bağımsız Satış Miktarı	Eşleşme Miktarı	Fiyattan Bağımsız Alış Miktarı
0	12.261	16.439	15.508
1	12.176	16.324	15.393
2	12.277	16.204	15.202
3	12.169	16.080	15.054
4	12.039	16.179	15.171
5	11.801	16.225	15.160
6	12.873	16.333	14.776
7	14.456	16.644	14.160
8	16.425	18.379	15.731
9	17.697	18.954	16.526
10	19.078	19.691	17.265
11	19.458	20.682	18.276
12	19.954	19.959	17.499
13	19.410	20.638	18.112
14	18.335	20.600	18.687
15	17.595	20.656	19.016
16	15.971	20.897	19.787
17	14.220	21.701	21.051
18	12.695	22.146	21.780
19	11.742	30.701	30.376
20	11.438	30.887	30.774
21	11.667	30.491	30.083
22	11.236	27.324	26.818
23	11.077	25.833	25.655
Ort	14.502	20.832	19.494

\*Değerlerin birimi MWh 'tır

\* Fiyattan Bağımsız Satış Miktarı: 0 TL/MWh'deki satış teklif miktarlarının toplamıdır.

\* Fiyattan Bağımsız Alış Miktarı: GÖP maksimum fiyatındaki alış teklif miktarlarının toplamıdır.

Fiyattan Bağımsız Tekliflerin Piyasaya Etkisi

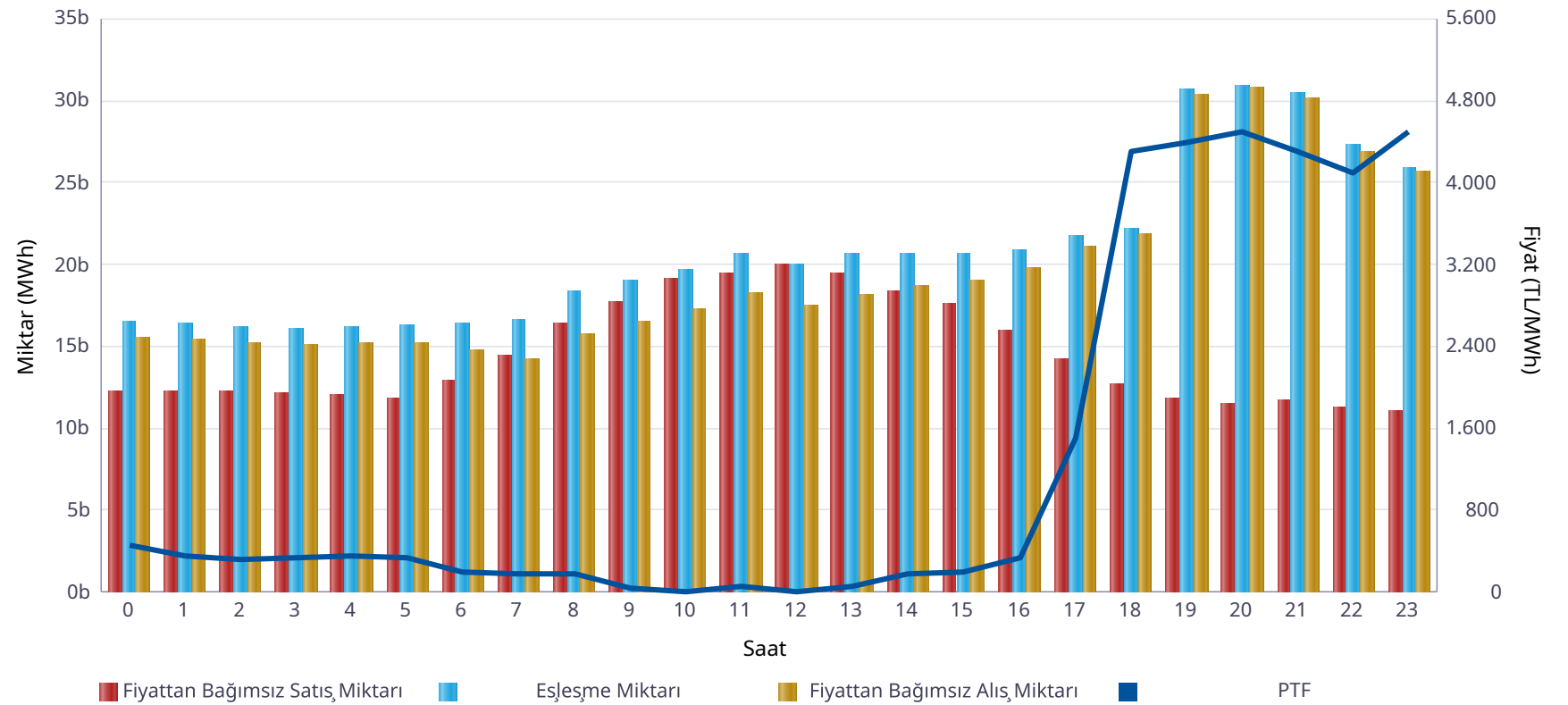

	Miktar
Tüm Gün (00-23)	20.832
Gece (22-05)	18.826
Gündüz (06-16)	19.403
Puant (17-21)	27.185

\*Değerlerin birimi MWh 'tır

	Miktar	Tarih	Saat
Günlük Minimum Eşleşme Miktarı	16.080	01.06.2026	3
Günlük Maximum Eşleşme Miktarı	30.887	01.06.2026	20

\*Değerlerin birimi MWh 'tır

## Gün Öncesi Piyasası

Son 30 Günün Eşleşme Miktarı Değişimi

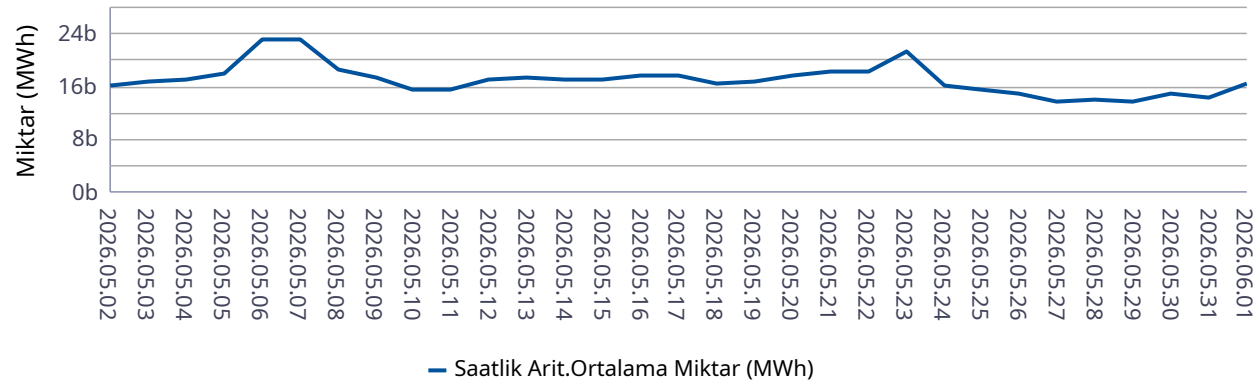

Son 12 Ayın Eşleşme Miktarı Değişimi

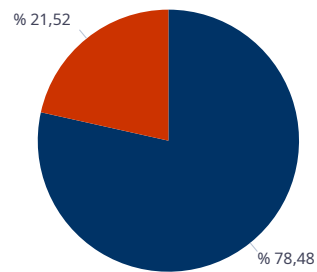
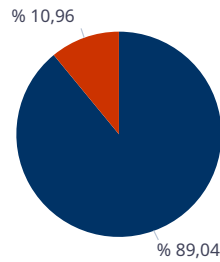
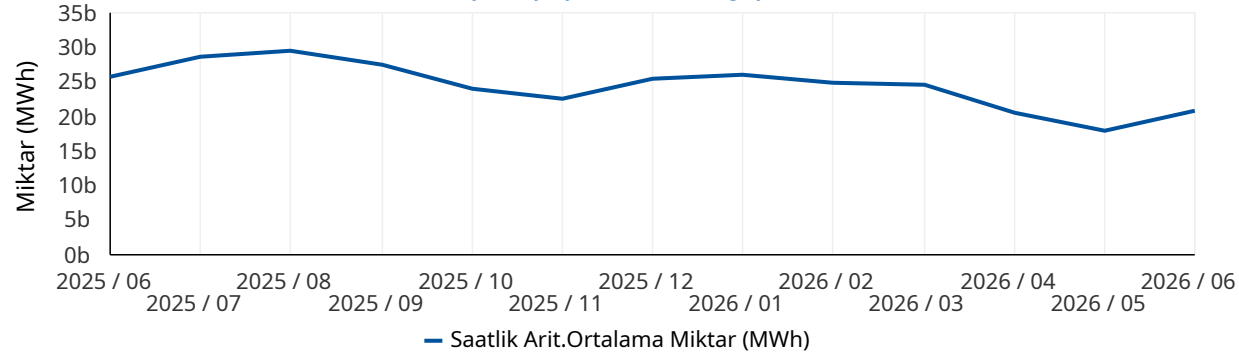

■ Eşleşen Saatlik Miktar ■ Eşleşen Blok Miktar

■ Eşleşen Blok Satış Miktarı ■ Eşleşen Blok Alış Miktarı

\* Değerlerin birimi MWh'tır.

\* Değerlerin birimi MWh'tır.

## Türkiye Elektrik Piyasası Günlük Raporu 01.06.2026

	Eşleşme Miktarı	Gün	Saat
Aylık Minimum	16.080	01.06.2026	3
Aylık Maksimum	30.887	01.06.2026	20

\* Değerlerin birimi MWh'tır.

\* Tablodaki değerler içinde bulunulan ayın değerlerini kapsamaktadır.

	Eşleşme Miktarı	Gün	Saat
Yıllık Minimum	10.518	27.05.2026	9
Yıllık Maksimum	32.624	12.01.2026	13

\* Değerlerin birimi MWh'tır.

\* Tablodaki değerler içinde bulunulan yılın değerlerini kapsamaktadır.

	Blok Eşleşme Miktarı	Saatlik Eşleşme Miktarı
Aylık	2.978.650	24.193.684
Yıllık	73.207.255	362.952.217

\* Değerlerin birimi MWh'tır.

\* Tablodaki değerler içinde bulunulan yılın değerlerini kapsamaktadır.

	Blok Alış Miktarı	Blok Satış Miktarı
Aylık	641.058	2.337.591
Yıllık	6.126.022	67.081.233

\* Değerlerin birimi MWh'tır.

\* Tablodaki değerler içinde bulunulan ayın değerlerini kapsamaktadır.

## Gün İçi Piyasası

## Türkiye Elektrik Piyasası Günlük Raporu 01.06.2026

Saat	Eşleşme Miktarı
0	783
1	980
2	892
3	908
4	882
5	847
6	846
7	1.045
8	1.081
9	934
10	1.200
11	1.525
12	1.772
13	1.461
14	2.279
15	2.217
16	2.378
17	2.982
18	2.288
19	3.262
20	3.766
21	3.361
22	2.780
23	3.215
Ort.	1.820

Teklif Edilen Alış Miktarı (MWh)	Teklif Edilen Satış Miktarı (MWh)
88.445	94.411

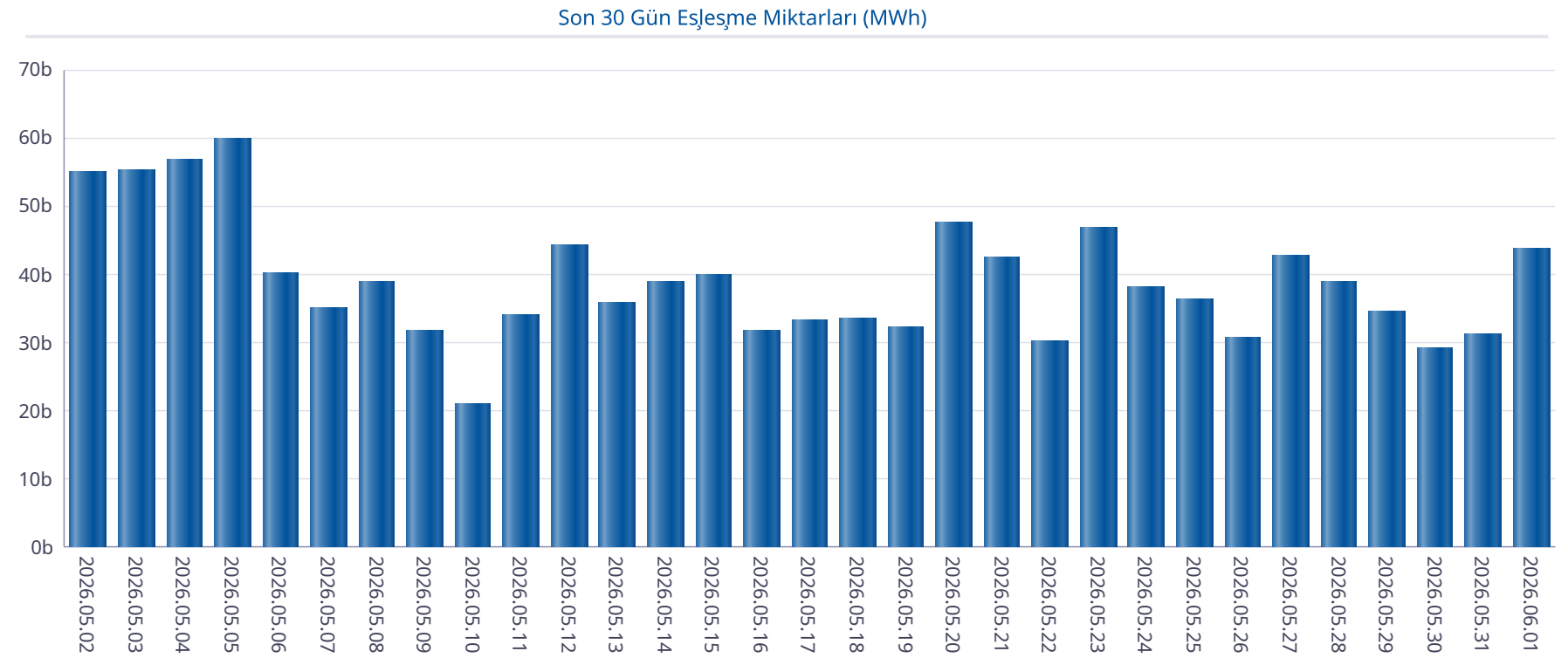

## Gün İçi Piyasası

## Türkiye Elektrik Piyasası Günlük Raporu 01.06.2026

Saat	PTF	SMF	Pozitif Dengesizlik Fiyatı	Negatif Dengesizlik Fiyatı	Saatlik Kontrat AOF
0	456,00	2.000,00	442,32	2.120,00	306,34
1	350,00	5,00	-106,00	360,50	317,96
2	322,99	1,00	-106,00	332,68	214,68
3	340,00	1,00	-106,00	350,20	330,69
4	349,68	0,10	-106,00	360,17	365,55
5	327,00	0,00	-106,00	336,81	287,07
6	200,00	0,00	-106,00	206,00	165,00
7	169,90	1,00	-106,00	175,00	161,79
8	169,01	1,00	-106,00	174,08	318,40
9	45,00	3,00	-106,00	154,50	244,74
10	0,00	0,00	-106,00	154,50	147,11
11	55,00	0,00	-106,00	154,50	272,73
12	0,00	0,00	-106,00	154,50	100,17
13	60,00	0,00	-106,00	154,50	169,79
14	171,01	800,00	165,88	848,00	157,11
15	199,99	3,00	-106,00	205,99	173,69
16	343,00	3,00	-106,00	353,29	259,22
17	1.500,00	10,00	-106,00	1.545,00	1.837,10
18	4.300,00	2.801,00	2.632,94	4.429,00	4.019,32
19	4.400,01	2.801,00	2.632,94	4.532,01	4.188,40
20	4.500,00	4.500,00	4.365,00	5.008,50	4.400,08
21	4.300,01	4.450,00	4.171,01	4.717,00	4.189,51
22	4.099,99	4.099,99	3.976,99	4.345,99	3.785,69
23	4.500,00	2.801,00	2.632,94	4.866,75	3.936,56
Ort.	1.298,27	1.011,71	805,17	1.501,64	1.264,53

Min. Miktarlı Eşleşme	Maks. Miktarlı Eşleşme	Min. Fiyatlı Eşleşme	Maks. Fiyatlı Eşleşme
0,1 MWh - 4630,10 TL/MWh	175,3 MWh - 4070,00 TL/MWh	193,6 MWh - 0,00 TL/MWh	6,8 MWh - 4635,00 TL/MWh

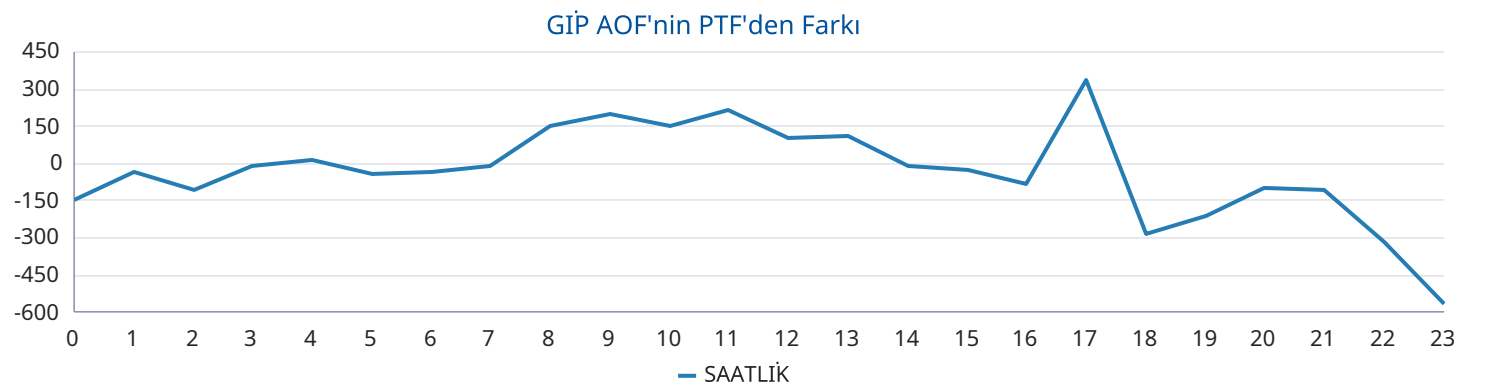
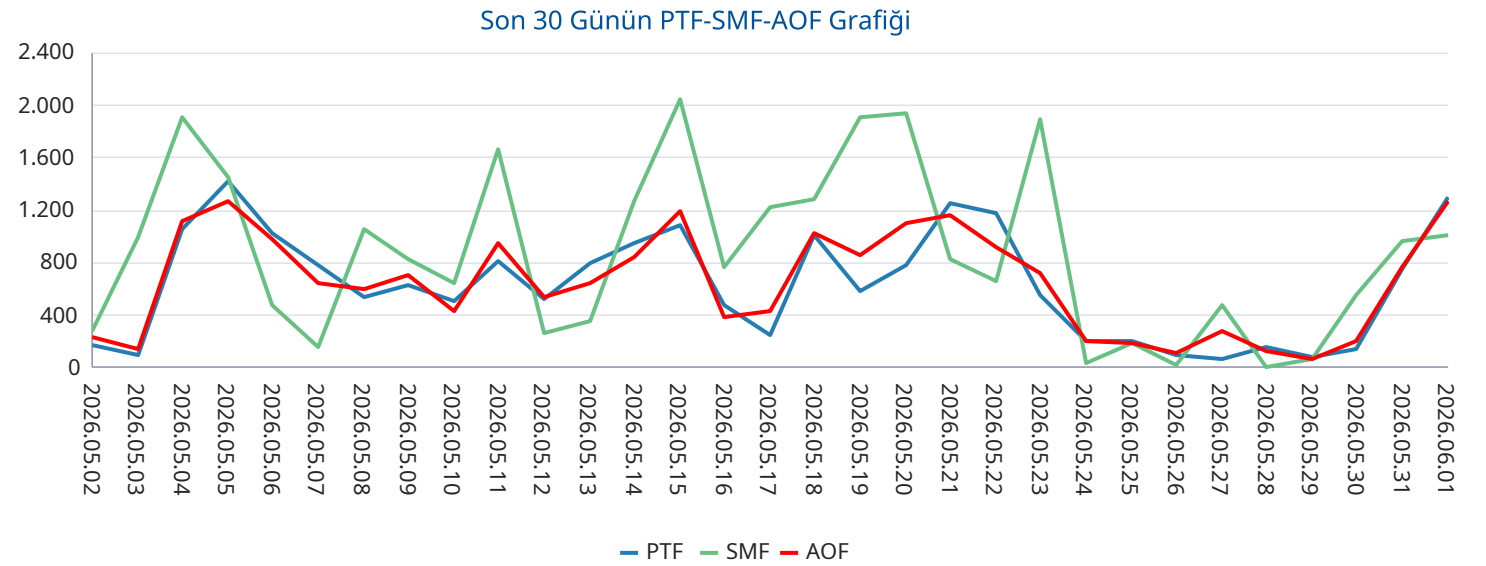

## Yan Hizmetler Piyasası

Saat	PFK Fiyatı	PFK Rezerv	SFK Fiyatı	SFK Rezerv
0	6.540,10	218,26	4.444,00	902,00
1	6.540,10	218,26	4.444,00	902,00
2	6.540,10	218,26	4.444,00	902,00
3	6.900,70	206,26	4.444,00	834,00
4	6.900,70	206,26	4.444,00	834,00
5	6.900,70	206,26	4.444,00	834,00
6	6.900,70	206,26	4.444,00	834,00
7	2.500,00	216,26	7.315,50	1.046,00
8	2.500,00	216,26	7.315,50	1.046,00
9	2.500,00	216,26	7.315,50	1.046,00
10	2.500,00	216,26	7.315,50	1.046,00
11	2.500,00	216,26	6.376,87	941,00
12	2.500,00	216,26	6.376,87	941,00
13	2.500,00	216,26	6.376,87	941,00
14	2.500,00	216,26	6.376,87	941,00
15	2.500,00	216,26	8.888,00	1.113,00
16	2.500,00	216,26	8.888,00	1.113,00
17	2.500,00	216,26	8.888,00	1.113,00
18	4.000,01	244,26	3.019,20	944,00
19	4.000,01	244,26	3.019,20	944,00
20	4.000,01	244,26	3.019,20	944,00
21	4.000,01	263,26	3.061,20	957,00
22	4.000,01	263,26	3.061,20	957,00
23	4.000,01	263,26	3.061,20	957,00
Ort.	4.113,46	224,22	5.449,28	959,67

## Türkiye Elektrik Piyasası Günlük Raporu 01.06.2026

Son 30 Gün Ağırlıklı Ortalama PFK Fiyatı

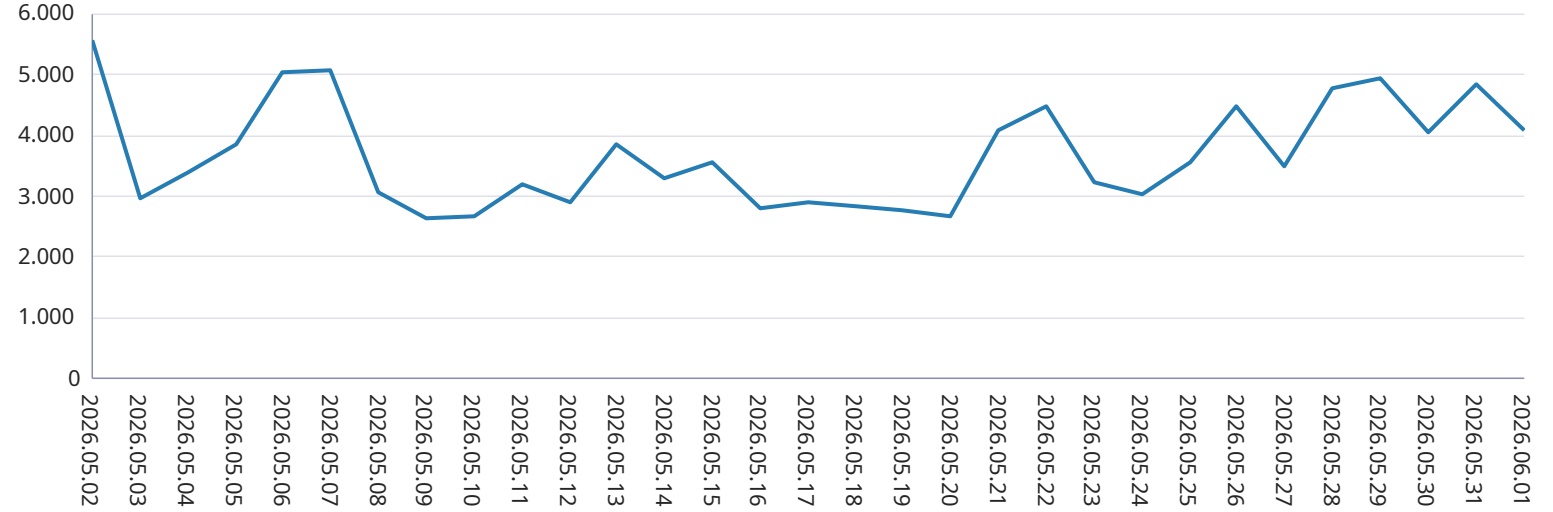

Son 30 Gün Ağırlıklı Ortalama SFK Fiyatı



## Dengeleme Güç Piyasası

## Türkiye Elektrik Piyasası Günlük Raporu 01.06.2026

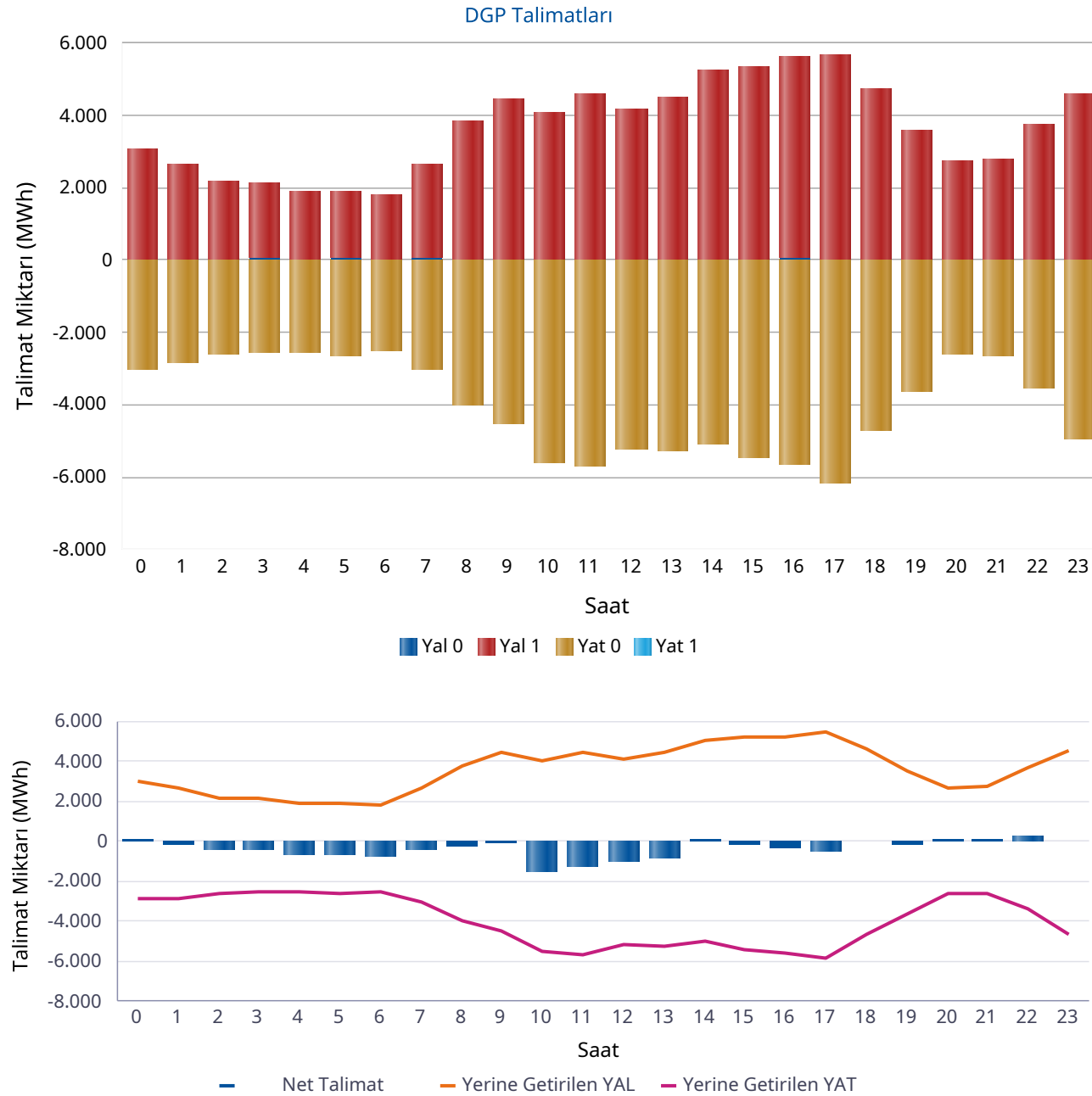

Saat	Net Talimat	YAL 0	YAL1	YAT 0	YAT1	Yerine Getirilen YAL	Yerine Getirilen YAT
0	140	0	3.040	3.016	0	3.040	2.900
1	-180	0	2.648	2.857	0	2.648	2.828
2	-406	0	2.184	2.592	0	2.184	2.590
3	-414	56	2.080	2.550	0	2.136	2.550
4	-633	0	1.913	2.559	0	1.913	2.547
5	-674	54	1.846	2.639	0	1.901	2.575
6	-733	0	1.782	2.529	0	1.782	2.514
7	-395	61	2.580	3.042	0	2.641	3.037
8	-243	0	3.854	3.998	0	3.750	3.993
9	-93	0	4.481	4.531	0	4.435	4.528
10	-1.488	0	4.091	5.603	0	4.051	5.538
11	-1.219	0	4.582	5.708	0	4.486	5.706
12	-1.008	0	4.180	5.203	0	4.129	5.136
13	-830	0	4.505	5.265	0	4.433	5.263
14	89	0	5.244	5.079	0	5.082	4.993
15	-143	0	5.358	5.455	0	5.257	5.400
16	-296	55	5.599	5.652	0	5.262	5.558
17	-442	15	5.664	6.148	0	5.448	5.891
18	-33	8	4.716	4.728	0	4.662	4.694
19	-118	29	3.536	3.640	0	3.522	3.640
20	123	0	2.717	2.579	0	2.698	2.574
21	142	0	2.795	2.637	0	2.778	2.636
22	299	10	3.730	3.531	0	3.706	3.407
23	-66	0	4.596	4.961	0	4.554	4.620
Top.	-8.621	289	87.720	96.502	0	86.497	95.118

\* Değerlerin birimi MWh'tır

\* YAL: Yük alma yönünde verilen talimatları, YAT: Yük atma yönünde verilen talimatları,  
 0 kodlu talimatlar: Sistemin arz-talep dengesini sağlamak için verilen talimatları,  
 1 kodlu talimatlar: Sistem kısıtlarının giderilmesi ve acil durumlar için verilen talimatları,  
 Net Talimat: Yerine getirilen YAL miktarı ile yerine getirilen YAT miktarının farkıdır.

## Piyasa Miktarı

İkili Anlaşma Miktar Dağılımı

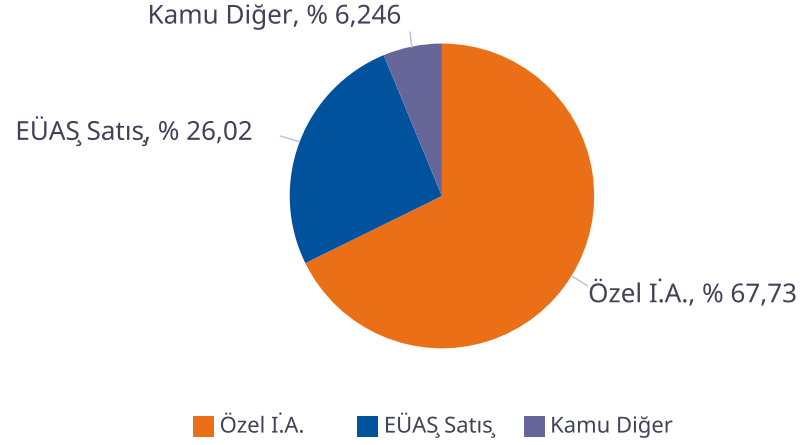

Piyasa Miktar Dağılımı

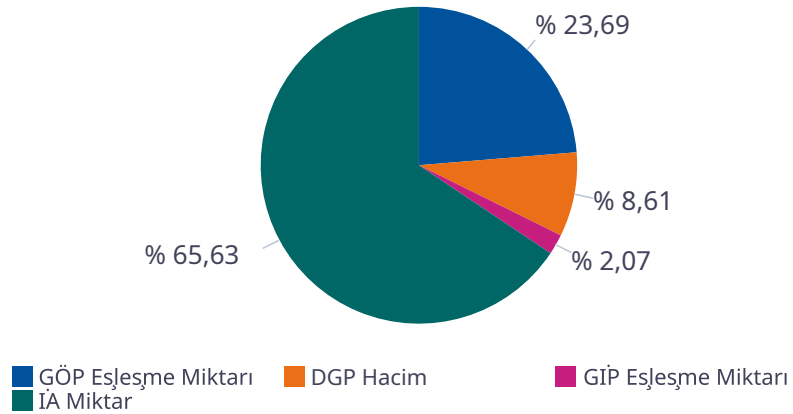

## Türkiye Elektrik Piyasası Günlük Raporu 01.06.2026

Saat	TOPLAM İA	Özel İ.A.	EÜAŞ Satış	Kamu Diğer	GÖP Eşleşme Miktarı	GİP Eşleşme Miktarı	DGP Miktar	Toplam Piyasa Miktarı
0	53.134	35.911	13.618	3.604,1	16.439	783,00	5.940	76.296
1	51.551	35.895	12.052	3.604,1	16.324	979,80	5.476	74.331
2	50.817	35.910	11.304	3.604,1	16.204	892,00	4.774	72.688
3	50.546	35.889	11.053	3.604,1	16.080	907,70	4.686	72.219
4	50.197	35.880	10.713	3.604,1	16.179	882,50	4.460	71.719
5	49.231	35.716	9.912	3.604,1	16.225	847,40	4.476	70.779
6	49.712	35.834	10.273	3.604,1	16.333	846,30	4.296	71.187
7	53.270	38.206	11.461	3.604,1	16.644	1.044,60	5.678	76.636
8	57.610	40.500	13.506	3.604,1	18.379	1.081,00	7.743	84.813
9	61.398	42.599	15.194	3.604,1	18.954	934,00	8.963	90.248
10	62.104	42.466	16.034	3.604,1	19.693	1.199,90	9.589	92.585
11	63.674	43.093	16.977	3.604,1	20.682	1.525,20	10.192	96.073
12	64.231	43.527	17.100	3.604,1	19.960	1.771,80	9.265	95.228
13	63.721	43.126	16.991	3.604,1	20.638	1.460,80	9.696	95.516
14	64.460	43.266	17.590	3.604,1	20.600	2.278,60	10.075	97.414
15	64.528	43.485	17.438	3.604,1	20.656	2.217,00	10.657	98.058
16	63.045	41.904	17.537	3.604,1	20.897	2.377,90	10.820	97.140
17	61.632	40.112	17.916	3.604,1	21.701	2.981,60	11.339	97.654
18	60.065	38.937	17.524	3.604,1	22.146	2.288,00	9.356	93.855
19	58.080	37.382	17.093	3.604,1	30.701	3.261,80	7.162	99.204
20	58.570	36.851	18.115	3.604,1	30.886	3.766,50	5.272	98.495
21	58.368	36.786	17.978	3.604,1	30.491	3.361,20	5.414	97.634
22	58.348	37.568	17.176	3.604,1	27.324	2.780,00	7.114	95.566
23	56.516	37.098	15.814	3.604,1	25.832	3.214,70	9.174	94.736
<b>Toplam</b>	<b>1.384.809</b>	<b>937.941</b>	<b>360.370</b>	<b>86.498</b>	<b>499.968</b>	<b>43.683</b>	<b>181.615</b>	<b>2.110.075</b>

\* Değerlerin birimi MWh 'tır

\* DGP talimat miktarı yerine getirilmiş YAL ve YAT'ların toplamıdır.

\* Toplam İA: Alış veya satış yönünde yapılan ikili anlaşma miktarlarının toplamını,

\* İA Özel: Özel şirketler arasında (her iki tarafı özel) yapılan ikili anlaşma miktarlarının toplamını,

\* Kamu Diğer: EÜAŞ İA alış miktarını ifade eder.

## Netleştirilmiş İkili Anlaşmalar

## Türkiye Elektrik Piyasası Günlük Raporu 01.06.2026

İ.A. Net Alış

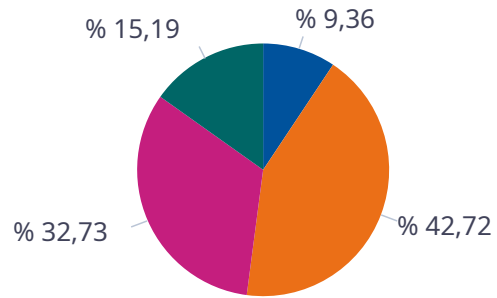

■ Dağıtım  
■ Üretim  
■ Görevli Tedarik  
■ Toptan

İ.A. Net Satış

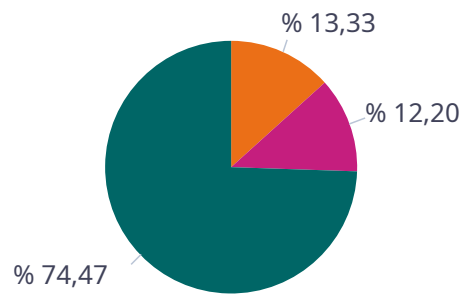

■ Dağıtım  
■ Üretim  
■ Görevli Tedarik  
■ Toptan

SAAT	NET ALIŞ						NET SATIŞ					
	Dağıtım	Görevli Tedarik	Toptan	Üretim	İhracat	Telaş	Dağıtım	Görevli Tedarik	Toptan	Üretim	İthalat	Toplam
0	3.749	9.782	6.270	4.285	150	0	0	39	3.366	19.391	0	22.796
1	2.701	9.367	6.269	4.321	150	0	0	41	3.445	17.892	0	21.378
2	2.283	9.056	6.179	4.318	150	0	0	44	3.458	17.096	0	20.599
3	2.212	8.788	6.103	4.317	150	0	0	52	3.413	16.749	0	20.214
4	1.967	8.657	6.142	4.314	150	0	0	65	3.435	16.414	0	19.913
5	1.339	8.533	6.197	4.317	150	0	0	227	3.487	15.559	0	19.274
6	679	9.456	7.005	4.284	150	0	0	1.295	3.640	15.500	0	20.435
7	785	10.587	8.820	4.245	150	0	0	3.745	3.174	16.430	0	23.349
8	1.030	12.490	11.560	4.218	150	0	0	6.522	3.274	18.428	0	28.225
9	1.505	13.722	13.271	4.214	150	0	0	9.246	2.984	19.472	0	31.703
10	1.824	14.248	12.771	4.214	83	0	0	8.736	2.758	20.238	136	31.869
11	2.459	14.433	13.053	4.212	99	0	0	9.018	2.752	21.041	145	32.956
12	2.655	14.317	12.900	4.212	120	0	0	8.980	2.726	20.961	145	32.812
13	2.397	14.449	12.903	4.213	90	0	0	8.708	2.790	21.012	110	32.619
14	2.771	14.555	13.162	4.214	99	0	0	8.517	2.707	21.799	145	33.167
15	2.729	14.424	13.528	4.238	99	0	0	8.692	2.763	21.866	145	33.466
16	2.995	14.215	12.076	4.367	125	0	0	6.826	2.944	22.216	87	32.072
17	3.323	14.406	10.534	4.487	150	0	0	4.091	3.577	23.483	0	31.151
18	3.315	13.909	9.292	4.608	150	0	0	1.948	3.796	23.942	0	29.686
19	3.011	14.248	7.694	4.610	150	0	0	434	3.990	23.676	0	28.099
20	3.933	14.308	7.278	4.607	150	0	0	54	4.022	24.684	0	28.759
21	4.163	13.895	7.285	4.611	150	0	0	44	4.030	24.540	0	28.614
22	5.607	11.187	7.430	4.583	150	0	0	41	3.737	23.792	0	27.570
23	4.934	10.600	7.268	4.400	150	0	0	39	3.731	22.126	0	25.896
<b>Toplam</b>	<b>64.366</b>	<b>293.632</b>	<b>224.991</b>	<b>104.408</b>	<b>3.265</b>	<b>0</b>	<b>0</b>	<b>87.404</b>	<b>80.000</b>	<b>488.306</b>	<b>913</b>	<b>656.622</b>

\*Değerlerin birimi MWh 'tır

## İkili Anlaşmalar Aylık Toplam Gösterimi

## Türkiye Elektrik Piyasası Günlük Raporu 01.06.2026

İ.A. Net Alış

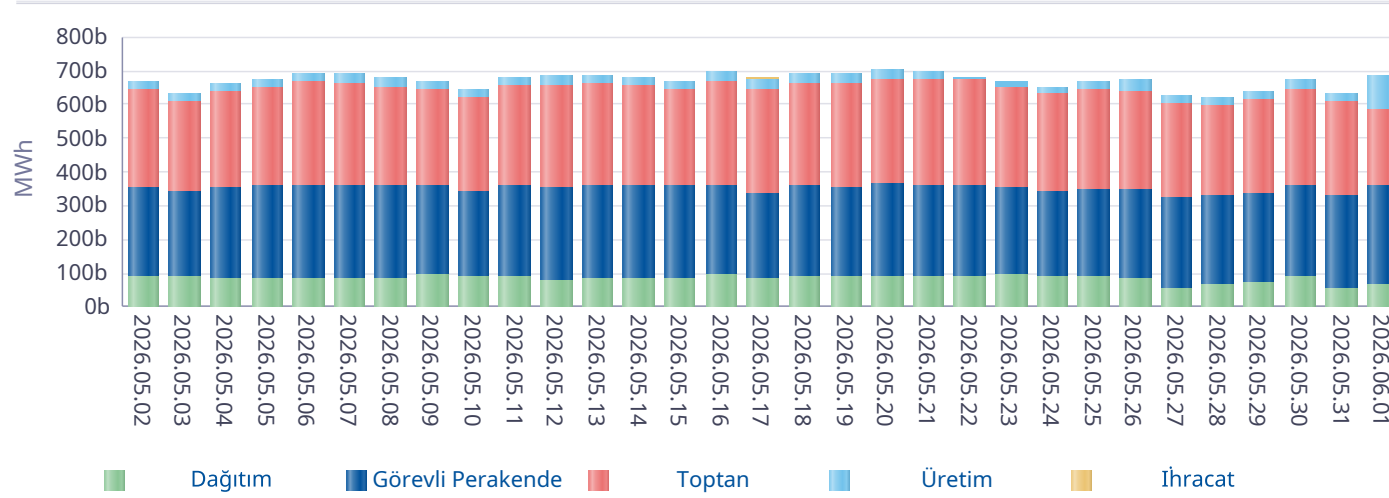

İ.A. Net Satış

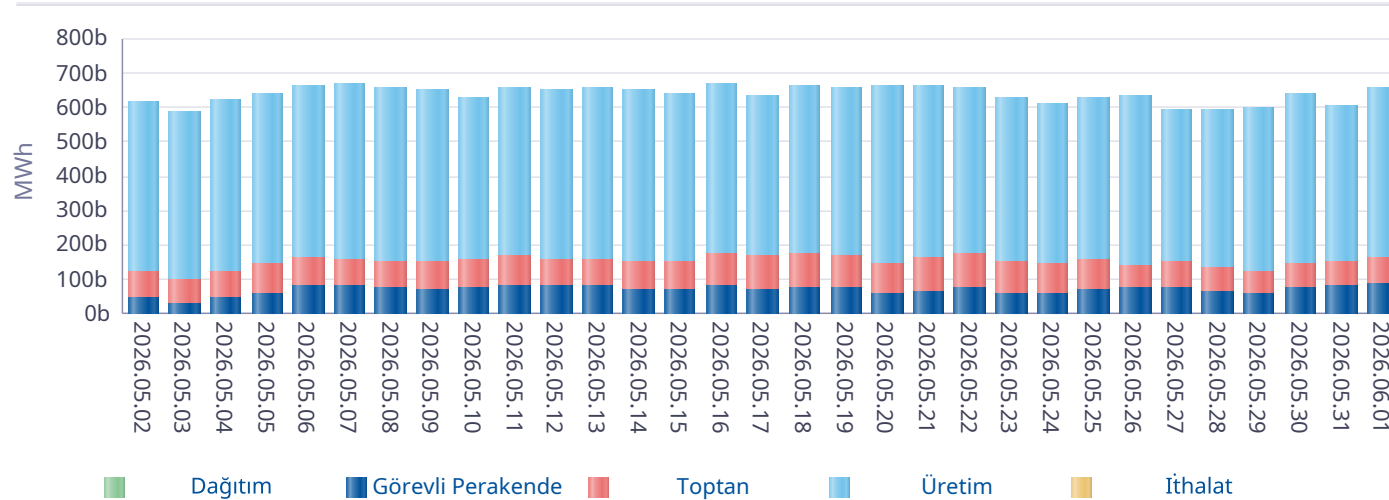

Gün	Özel İ.A.	EÜAŞ Satış	Kamu Diğer
2026-05-03	834.184	342.065	86.230
2026-05-04	830.908	352.860	86.230
2026-05-05	861.177	357.324	86.230
2026-05-06	981.300	361.275	88.992
2026-05-07	1.033.102	363.095	88.992
2026-05-08	1.101.049	363.337	88.992
2026-05-09	1.024.728	363.504	88.992
2026-05-10	974.256	343.490	86.066
2026-05-11	1.000.001	362.209	84.965
2026-05-12	1.014.822	355.594	84.125
2026-05-13	1.011.501	360.000	84.125
2026-05-14	1.103.127	358.483	86.282
2026-05-15	1.107.586	359.229	86.282
2026-05-16	1.217.902	362.496	86.282
2026-05-17	1.046.100	339.944	86.095
2026-05-18	1.122.396	364.001	86.095
2026-05-19	1.136.299	359.726	86.095
2026-05-20	1.181.980	371.908	84.089
2026-05-21	1.124.687	367.702	84.089
2026-05-22	1.185.566	364.330	79.524
2026-05-23	1.100.180	362.464	79.584
2026-05-24	1.107.941	346.646	79.584
2026-05-25	1.106.761	358.972	77.410
2026-05-26	1.058.662	361.946	77.410
2026-05-27	1.398.244	331.320	77.410
2026-05-28	1.381.440	339.219	77.410
2026-05-29	1.444.087	346.050	77.410
2026-05-30	1.397.141	375.840	77.410
2026-05-31	1.496.026	337.075	80.995
2026-06-01	937.941	360.370	86.498
<b>Toplam</b>	<b>33.321.094</b>	<b>10.692.473</b>	<b>2.509.891</b>

\*İA net değerleri organizasyon bazında İA alış ve satış değerlerinin farkını ifade eder.

\*İA Özel: Özel şirketler arasında (her iki tarafı özel) yapılan ikili anlaşma miktarlarının toplamını,

\*Kamu Diğer: EÜAŞ İA alış miktarını ifade eder.

## Piyasa Ticaret Hacmi

## Türkiye Elektrik Piyasası Günlük Raporu 01.06.2026

	Saat	Tutar
Günlük Minimum Toplam Ciro Tutarı	6	12.179.137
Günlük Maksimum Toplam Ciro Tutarı	20	164.915.578

\* Değerlerin birimi TL'dir

	Tarih	Saat	Tutar
Aylık Minimum Toplam Ciro Tutarı	01.06.2026	6	12.179.137
Aylık Maksimum Toplam Ciro Tutarı	01.06.2026	20	164.823.672

\* Değerlerin birimi TL'dir

\* Tablodaki değerler içinde bulunulan ayın değerlerini kapsamaktadır.

	Tarih	Saat	Tutar
Yıllık Minimum Toplam Ciro Tutarı	27.05.2026	9	40.506
Yıllık Maksimum Toplam Ciro Tutarı	04.05.2026	20	165.979.762

\* Değerlerin birimi TL'dir

\* Tablodaki değerler içinde bulunulan yılın değerlerini kapsamaktadır.

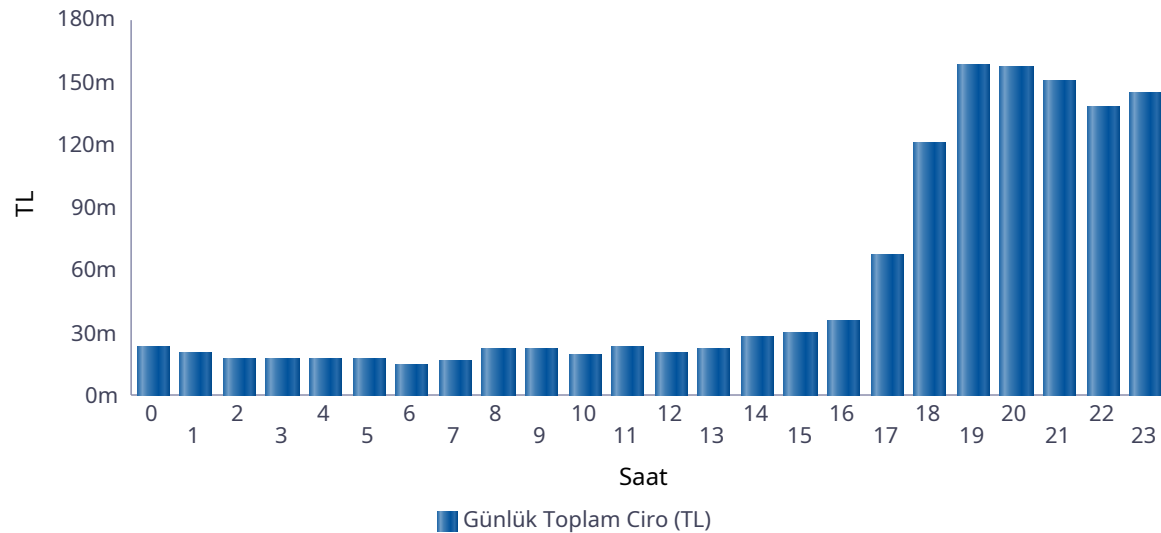

Saat	GÖP Ciro Tutarı	GİP Ciro Tutarı	YAL Tutarı	YAT Tutarı	Toplam Ciro
0	9.575.623	239.864	13.000.360	31.976	22.847.823
1	8.381.471	311.535	11.236.360	1.568	19.930.934
2	8.039.464	191.490	9.283.720	611	17.515.285
3	8.057.131	300.168	9.105.048	611	17.462.958
4	8.586.880	322.594	8.103.158	66	17.012.699
5	9.248.807	243.267	7.935.846	0	17.427.920
6	6.805.589	139.640	7.426.579	0	14.371.809
7	4.876.401	169.010	11.385.655	498	16.431.564
8	4.889.116	344.188	17.036.916	415	22.270.635
9	2.286.273	228.584	19.822.016	534	22.337.407
10	1.319.360	176.517	18.071.014	0	19.566.891
11	2.413.745	415.961	20.224.614	0	23.054.320
12	1.353.877	177.483	18.427.079	0	19.958.440
13	2.535.831	248.028	19.885.532	0	22.669.392
14	4.825.939	357.981	22.892.120	1.921	28.077.960
15	5.818.491	385.066	23.452.214	938	29.656.708
16	10.127.755	616.405	24.602.072	1.568	35.347.800
17	36.381.133	5.477.491	25.012.452	5.421	66.876.497
18	90.419.287	9.196.199	21.019.269	208.774	120.843.528
19	128.133.432	13.661.720	16.003.059	475.471	158.273.681
20	127.835.734	16.572.893	12.226.500	1.069.792	157.704.919
21	122.759.174	14.081.778	12.539.250	1.110.893	150.491.095
22	109.076.334	10.524.222	16.534.531	1.787.125	137.922.211
23	109.664.326	12.654.857	20.681.024	1.559.188	144.559.394
Toplam	823.411.172	87.036.943	385.906.387	6.257.369	1.302.611.870

\* Değerlerin birimi TL'dir.

\* GÖP Ciro Tutarı: Fark Fonu dahil ilgili saatteki GÖP satış tutarını ifade etmektedir.

\* GİP Ciro Tutarı: İlgili saatte satış yönündeki her bir kontrat miktarı ile ilgili kontratın eşleşme fiyatının çarpımından oluşmaktadır.

\* YAL Tutarı: Yerine getirilen YAL miktarı ile ilgili YAL talimatının geçerli fiyatının çarpımından oluşmaktadır.

\* YAT Tutarı: Yerine getirilen YAT miktarı ile ilgili YAT talimatının geçerli fiyatının çarpımından oluşmaktadır.

## Yekdem Santrallerinin KGÜP Miktarları

## Türkiye Elektrik Piyasası Günlük Raporu 01.06.2026

Son 30 Gün YEK KGÜP

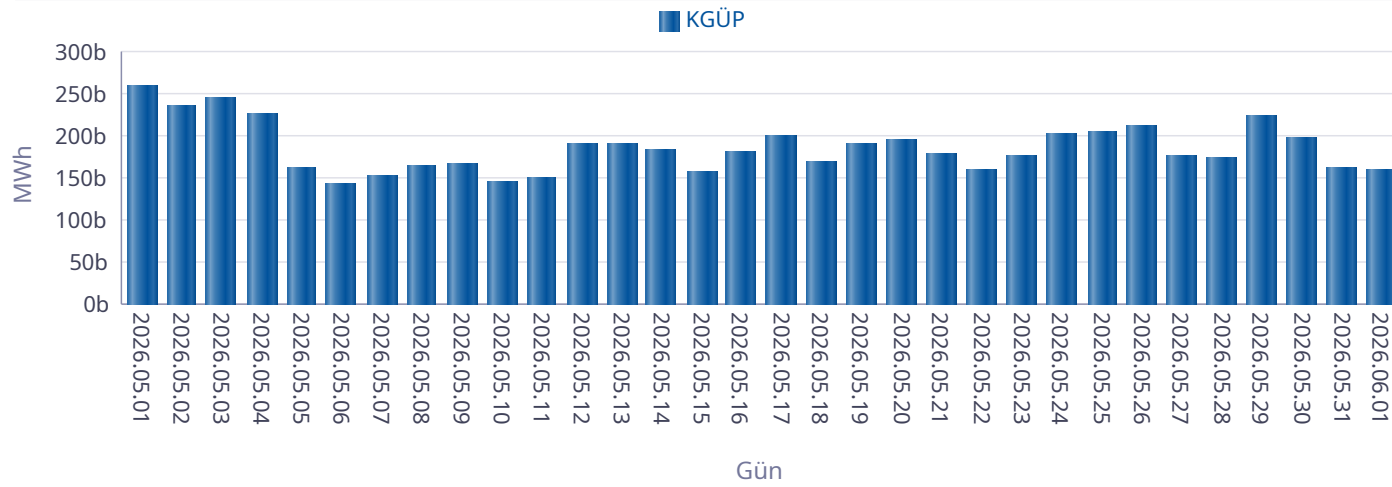

Kaynak Bazında YEK KGÜP

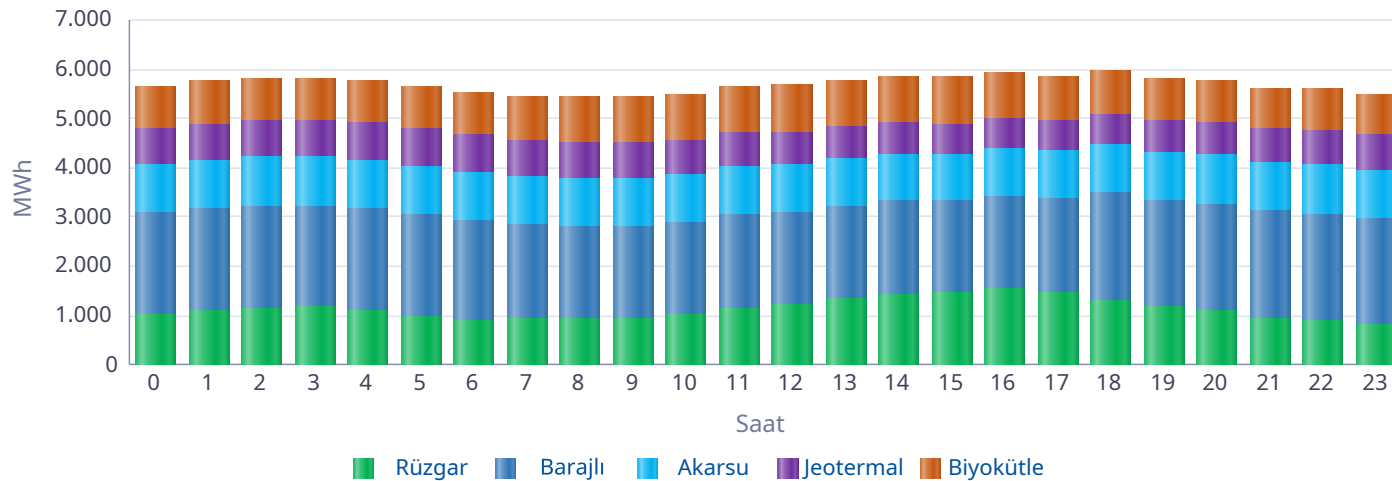

Saat	Rüzgar	Jeotermal	Biyokütle	Akarsu	Barajlı	Toplam
0	1.013	724	859	997	2.056	5.649
1	1.110	731	861	1.000	2.056	5.759
2	1.162	738	858	996	2.056	5.812
3	1.174	746	857	998	2.056	5.831
4	1.104	751	859	995	2.056	5.765
5	995	755	863	991	2.057	5.661
6	882	753	871	971	2.063	5.541
7	960	748	890	970	1.878	5.445
8	924	736	918	970	1.881	5.429
9	935	720	945	954	1.885	5.440
10	1.012	702	954	941	1.891	5.500
11	1.149	681	961	964	1.911	5.666
12	1.225	660	964	967	1.868	5.685
13	1.326	645	958	959	1.897	5.785
14	1.435	630	935	953	1.901	5.854
15	1.469	618	943	945	1.865	5.841
16	1.561	616	918	982	1.854	5.932
17	1.461	614	890	993	1.898	5.855
18	1.324	618	868	992	2.167	5.969
19	1.166	631	850	993	2.163	5.804
20	1.106	652	851	1.008	2.152	5.769
21	959	672	844	996	2.156	5.628
22	899	693	854	996	2.156	5.597
23	814	706	845	985	2.156	5.507
Toplam	27.164	16.543	21.415	23.518	48.083	136.723

\* Değerlerin birimi MWh'dir.

## Kaynak Bazında KGÜP Miktarları

## Türkiye Elektrik Piyasası Günlük Raporu 01.06.2026

Doğal Gaz KGÜP

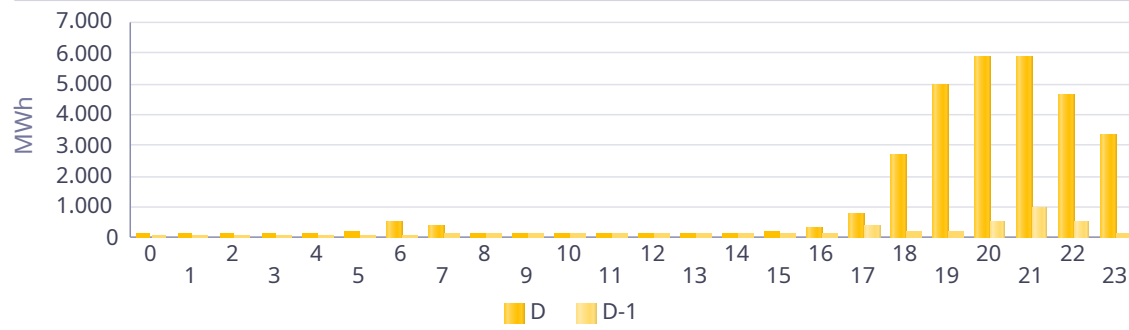

İthal Kömür KGÜP

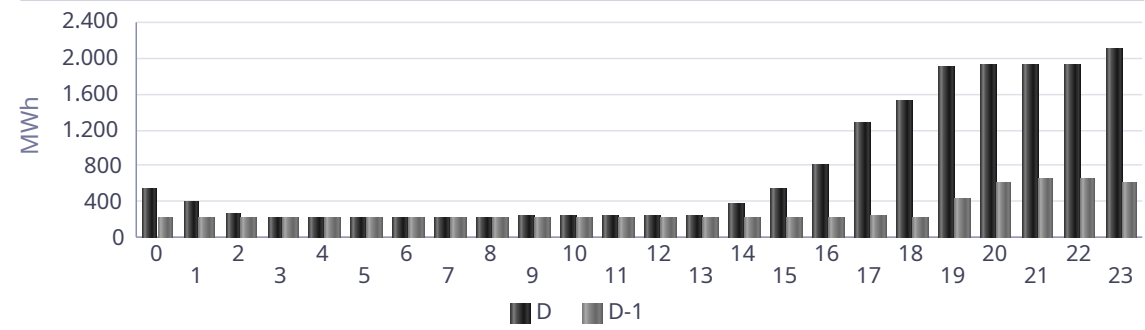

Baraj KGÜP

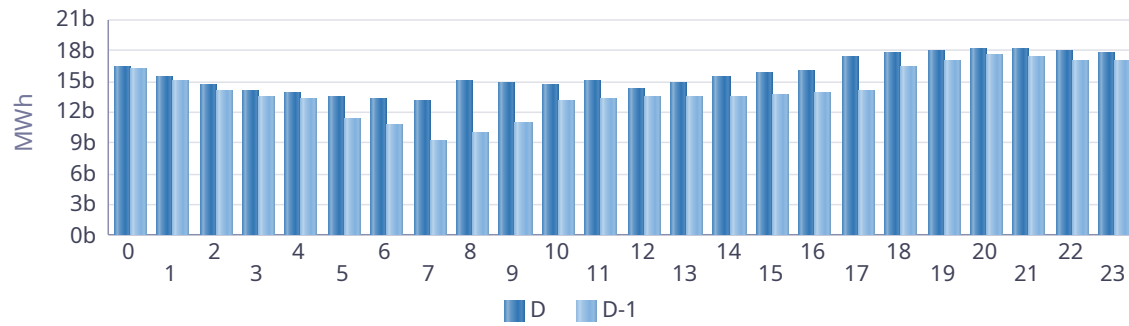

Rüzgar KGÜP

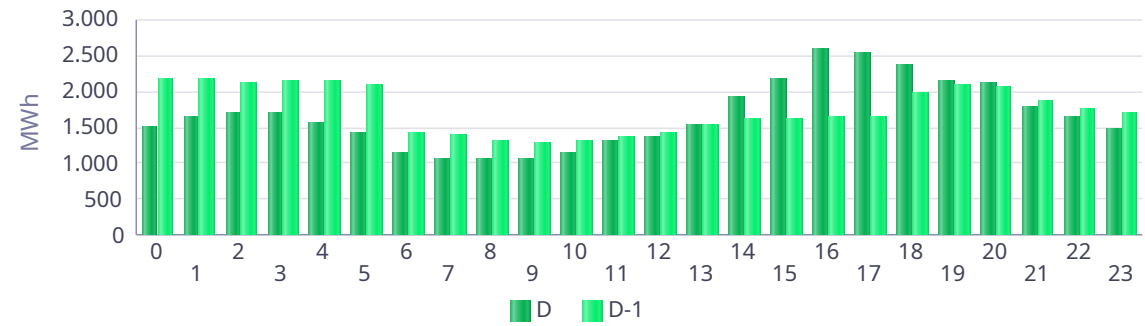

Akarsu KGÜP

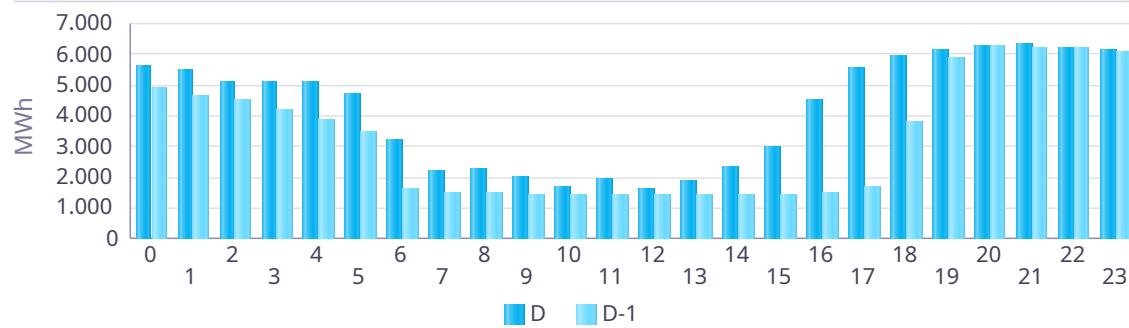

Taş Kömürü - Linyit KGÜP

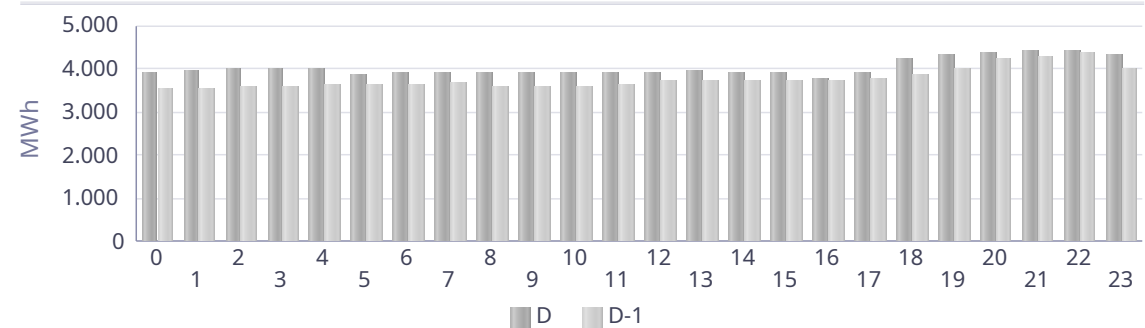

## Kaynak Bazında Kümülatif KGÜP Miktarları

Türkiye Elektrik Piyasası Günlük Raporu 01.06.2026

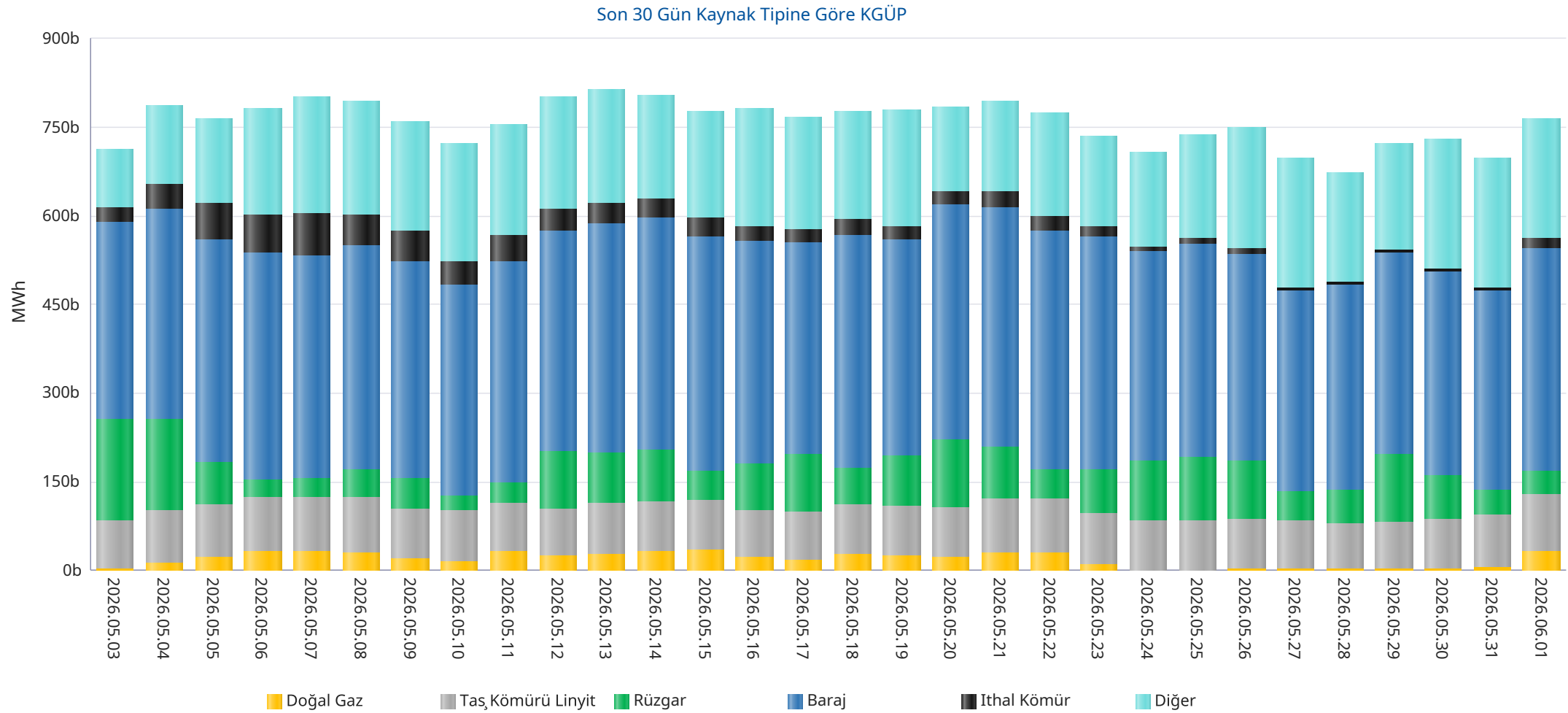

\* Diğer sütunu içindeki kaynak tipleri şu şekildedir: Asfaltit, Biogaz, Biokütle, Biokütleden Elde Edilen Gaz(LFG-Çöp Gazı), Fuel Oil, Güneş, Jeotermal, LPG, Motorin, Nafta, Prolitik Oil &amp; Prolitik Gaz, Proses Atık Isısı.

## Kaynak Bazında Kümülatif KGÜP Miktarları - Son 30 Günlük

## Türkiye Elektrik Piyasası Günlük Raporu 01.06.2026

Doğal Gaz KGÜP

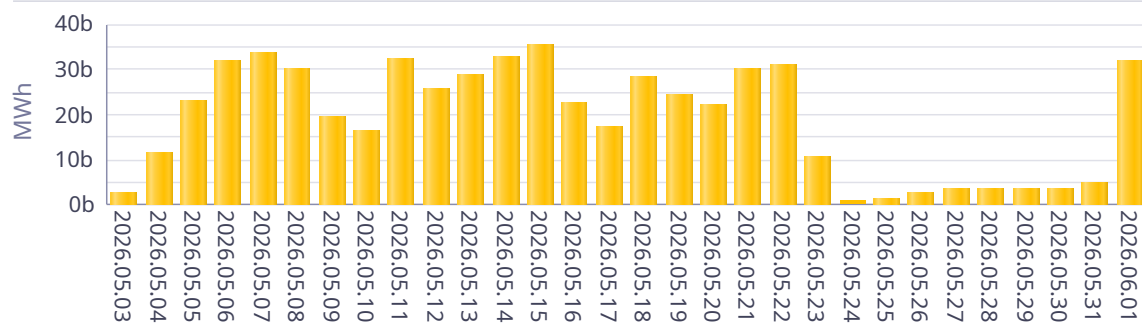

İthal Kömür KGÜP

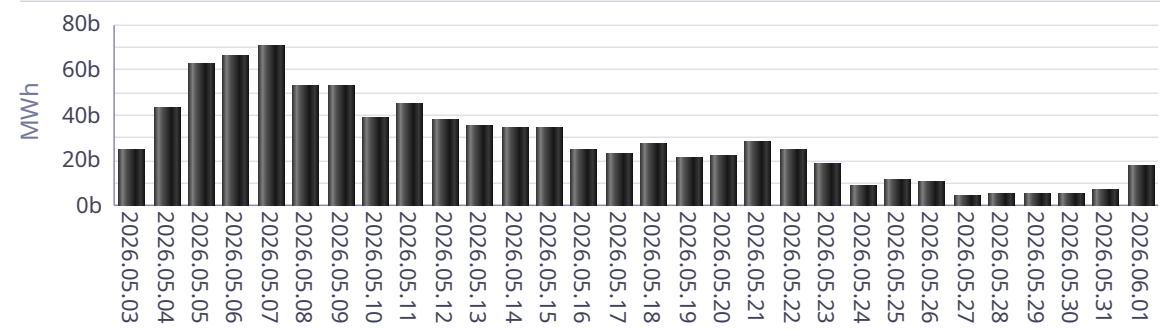

Baraj KGÜP

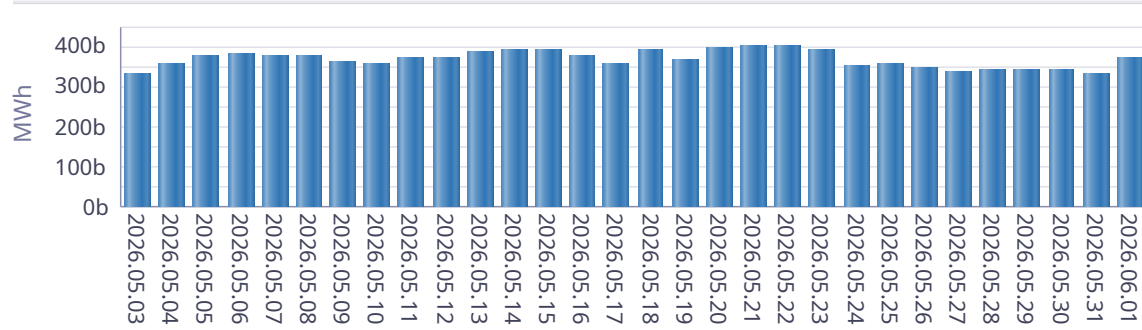

Rüzgar KGÜP

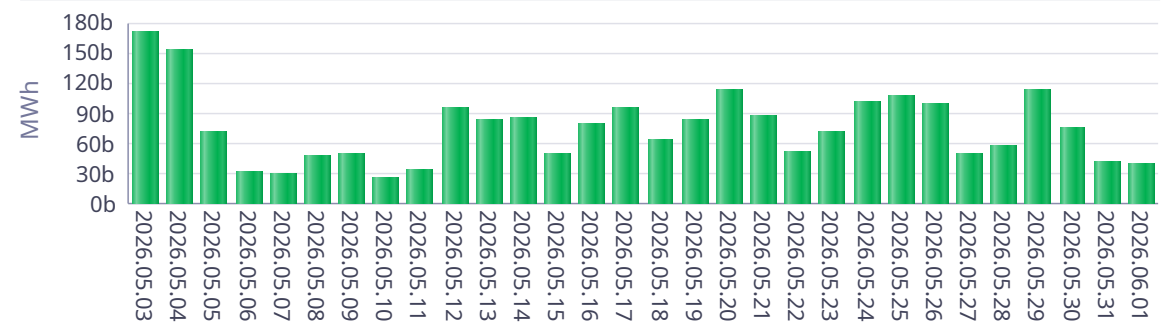

Akarsu KGÜP

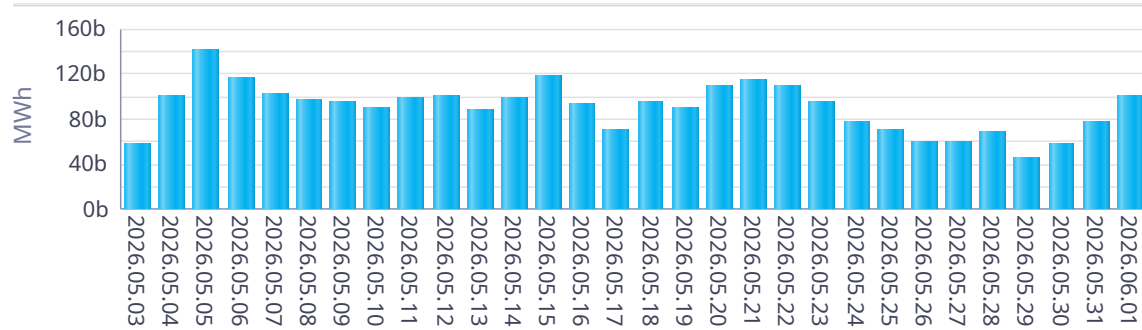

Taş Kömürü - Linyit KGÜP

