

EPIAŞ

ELEKTRİK PİYASASI GÜNLÜK RAPORU

Günlük Özet

Türkiye Elektrik Piyasası Günlük Raporu 02.06.2026

Gün Öncesi Piyasası

	02.06.2026	01.06.2026
PTF Arit. Ortalaması (TL/MWh)	1.657,98	1.298,27
Arit. Ortalama Eşleşme Miktarı (MWh)	22.208,06	20.831,93
Arit. Ortalama Fiyattan Bağımsız Satış Miktarı (MWh)	14.301,58	14.502,12
Arit. Ortalama Fiyattan Bağımsız Alış Miktarı (MWh)	20.650,63	19.494,19
Arit. Ortalama İkili Anlaşma Miktarı (MWh)	59.107,65	57.700,35
Göp Toplam Eşleşme Miktarı (MWh)	532.993,40	499.966,40

Gün İçi Piyasası

	02.06.2026	01.06.2026
Ağırlıklı Ortalama Fiyat (TL/MWh)	2.141,15	1.992,45
Toplam Eşleşme Miktarı (MWh)	43.983,30	43.683,30
Minimum Eşleşme Fiyatı (TL/MWh)	0,00	0,00
Maksimum Eşleşme Fiyatı (TL/MWh)	4.635,00	4.635,00

Dengeleme Güç Piyasası

	02.06.2026	01.06.2026
SMF Arit. Ortalaması (TL/MWh)	1.627,17	1.011,71
Toplam YAL Miktarı (MWh)	106.011,30	88.009,45
Toplam YAT Miktarı (MWh)	111.815,02	96.502,39
0 Kodlu Toplam Talimat Miktarı (MWh)	112.084,83	96.791,37
1 Kodlu Toplam Talimat Miktarı (MWh)	105.741,49	87.720,46
Yerine Getirilen Toplam DGP Talimat Miktarı (MWh)	211.053,76	181.615,03

İşlem Hacmi

	02.06.2026	01.06.2026
Toplam GÖP İşlem Hacmi (TL)	981.704.039,39	823.411.172,12
Toplam GİP İşlem Hacmi (TL)	94.174.711,19	87.036.942,64
Toplam YAL İşlem Hacmi (TL)	459.817.815,12	385.903.237,12
Toplam YAT İşlem Hacmi (TL)	8.208.088,64	6.257.368,58

* GÖP: Gün Öncesi Piyasası, GİP: Gün İçi Piyasası, DGP: Dengeleme Güç Piyasasını ifade etmektedir.

* Açıklamalar ve kısaltmalar ilgili sayfaların altında yer almaktadır.

Üretim - Tüketim

Türkiye Elektrik Piyasası Günlük Raporu 02.06.2026

Saat	Üretim	İthalat	İhracat	Tüketim
0	36.636	252	1.135	35.780
1	34.767	220	1.128	33.881
2	33.326	216	1.052	32.527
3	32.585	198	1.006	31.835
4	32.195	167	989	31.573
5	31.222	133	982	31.295
6	29.707	138	933	32.028
7	29.165	181	951	34.966
8	33.894	197	987	40.193
9	37.747	112	922	42.589
10	40.363	96	860	43.167
11	43.297	183	892	43.981
12	43.597	209	955	42.734
13	45.757	292	989	43.482
14	47.709	276	1.012	44.233
15	47.708	242	983	43.169
16	48.282	127	971	42.717
17	48.108	72	980	42.247
18	46.273	128	1.066	41.257
19	43.859	135	1.072	41.454
20	43.969	116	1.055	42.961
21	43.317	135	1.028	42.437
22	41.295	189	1.102	40.386
23	38.751	197	1.078	37.879
TOPLAM (MWh)	953.530	4.213	24.128	938.774

	Tüketim Miktarı	Saat
Maksimum Tüketim	44.233	14
Minimum Tüketim	31.295	5

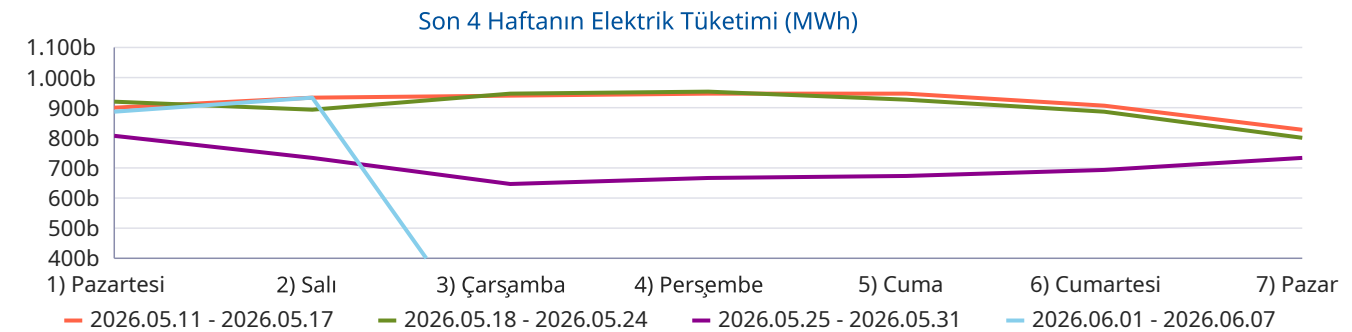
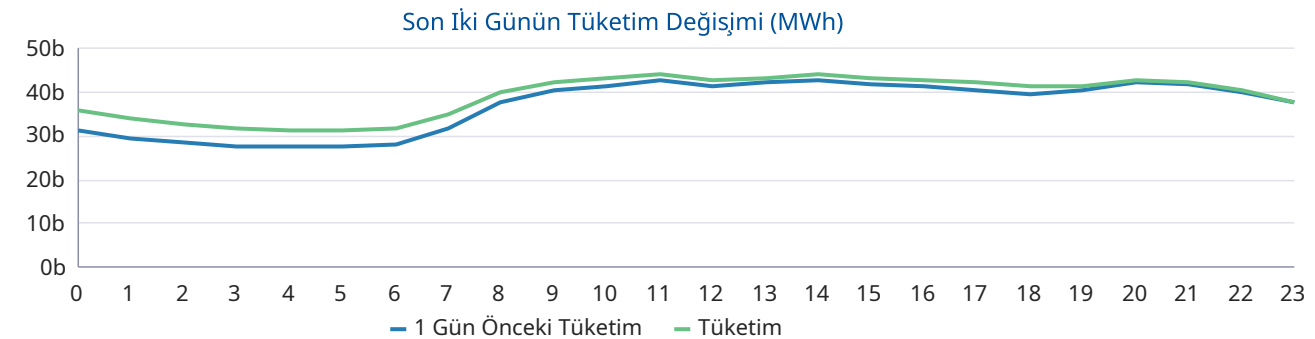
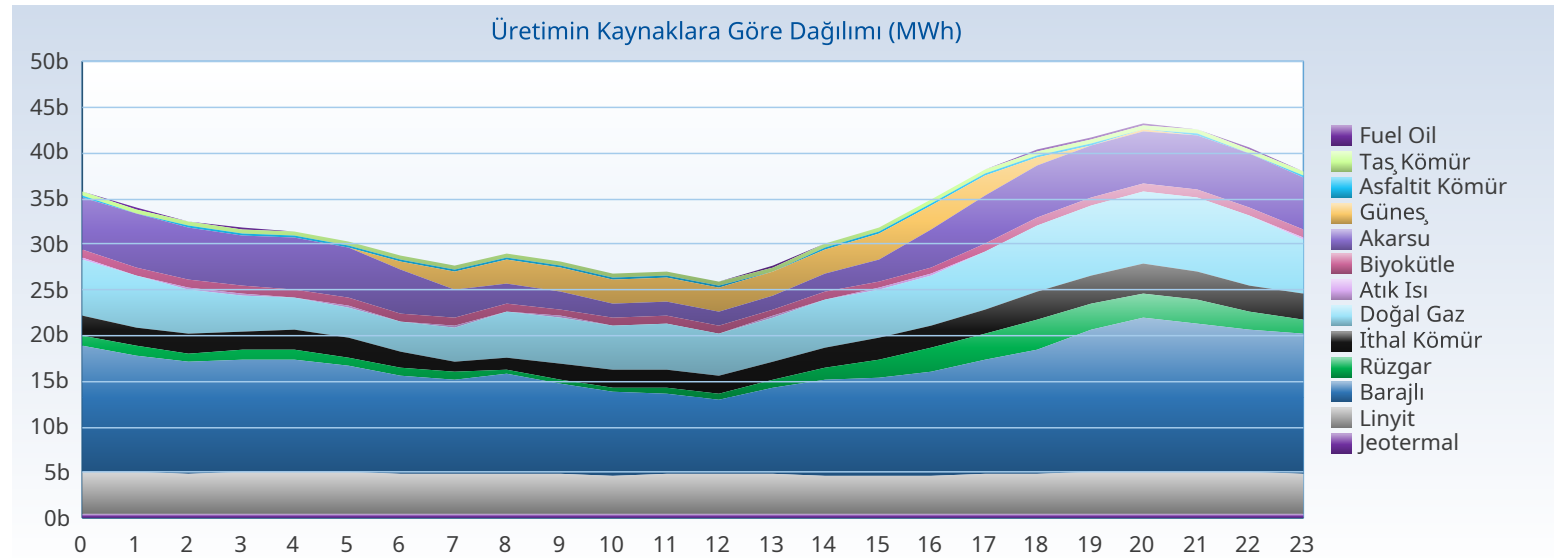

Üretim - Kurulu Güç

Türkiye Elektrik Piyasası Günlük Raporu 02.06.2026

Yakıt Tipi	1 Gün Önceki Üretim	Üretim	Fark
Barajlı	293.127	291.670	-1.458
Güneş	168.898	168.415	-483
Doğal Gaz	120.938	130.630	9.692
Linyit	104.400	106.981	2.581
Akarsu	95.156	101.199	6.043
İthal Kömür	20.801	54.617	33.816
Rüzgar	32.360	35.046	2.685
Jeotermal	27.322	26.072	-1.250
Diğer	39.649	38.901	-748
Toplam (MWh)	902.652	953.530	50.878

Kuruluş Türü	1 Gün Önceki Üretim	Üretim
SÜ Santralleri	565.729	599.694
EÜAŞ Santralleri	169.590	186.941
Lisanssız Santraller	139.244	138.337
İHD Santralleri	27.911	28.390
YİD Santralleri	178	168
Toplam (MWh)	902.652	953.530

Kuruluş Türü	Kurulu Güç
SÜ Santralleri	76.421
Lisanssız Santraller	24.952
EÜAŞ Santralleri	20.830
İHD Santralleri	3.278
YİD Santralleri	16
Toplam (MW)	125.497

Yakıt Tipi	Kurulu Güç
Güneş	26.839
Doğal Gaz	24.748
Barajlı	23.868
Rüzgar	15.122
İthal Kömür	10.462
Linyit	10.229
Akarsu	8.439
Diğer	5.789
Toplam (MW)	125.497

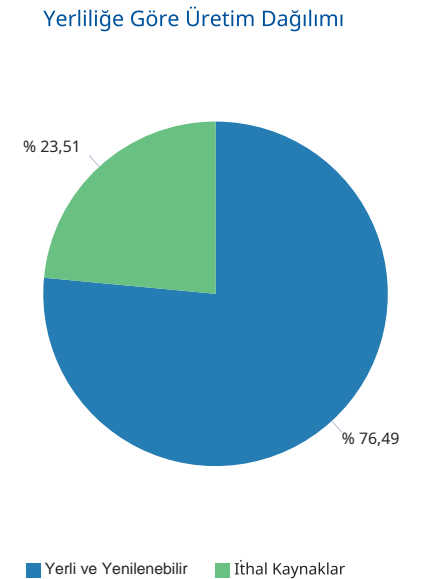
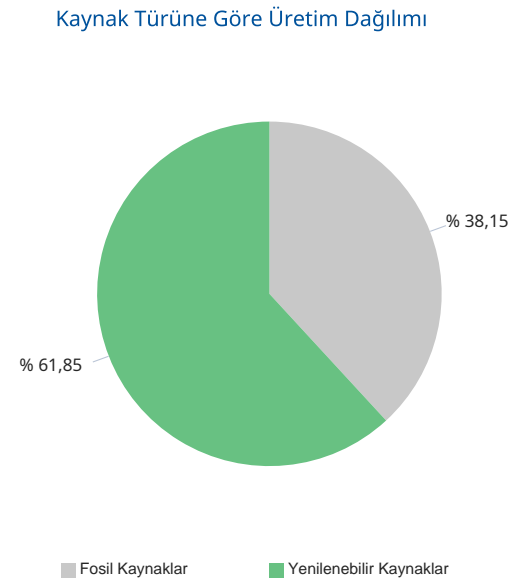
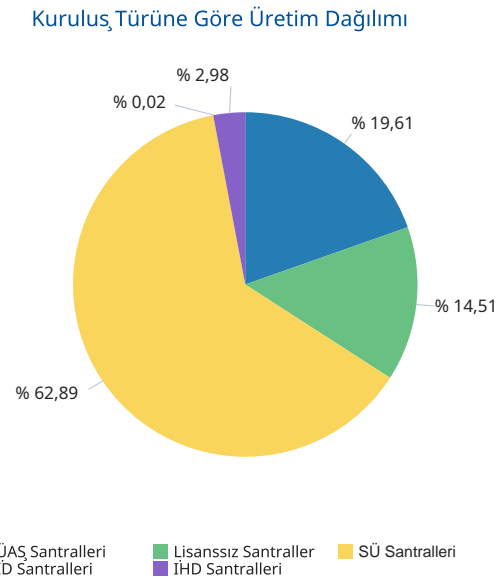
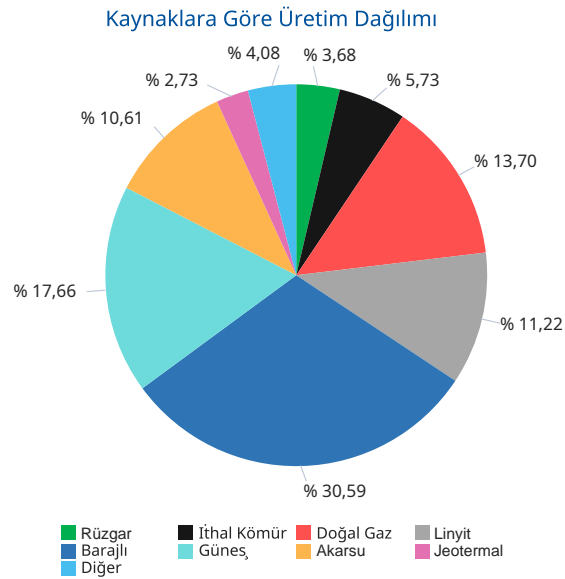

Gerçekleşen üretim ve tüketim değerleri TEİAŞ'ın Yük Tevzi Bilgi Sistemi'nden temin edilmektedir. Değerler güncellenebildiğinden YTBS ekranları ile farklılık gösterebilir.

Gün Öncesi Piyasası

Türkiye Elektrik Piyasası Günlük Raporu 02.06.2026

Saat	PTF	SMF	Sistem Yönü
0	2.699,99	3.800,00	↑ Enerji Açığı
1	1.800,00	580,00	↓ Enerji Fazlası
2	2.165,61	3.950,00	↑ Enerji Açığı
3	3.199,99	580,00	↓ Enerji Fazlası
4	3.590,01	580,00	↓ Enerji Fazlası
5	2.234,99	699,99	↓ Enerji Fazlası
6	399,99	151,00	↓ Enerji Fazlası
7	200,01	1,00	↓ Enerji Fazlası
8	171,01	3,00	↓ Enerji Fazlası
9	169,91	1,00	↓ Enerji Fazlası
10	95,01	0,00	↓ Enerji Fazlası
11	100,06	0,00	↓ Enerji Fazlası
12	0,00	0,00	↓ Enerji Fazlası
13	60,00	0,00	↓ Enerji Fazlası
14	171,00	171,00	↓ Enerji Fazlası
15	195,01	305,00	↑ Enerji Açığı
16	315,00	151,00	↓ Enerji Fazlası
17	1.000,03	3.100,00	↑ Enerji Açığı
18	2.124,99	3.950,00	↑ Enerji Açığı
19	4.000,00	4.000,00	↑ Enerji Açığı
20	4.449,01	4.449,01	↑ Enerji Açığı
21	4.300,01	4.300,01	↑ Enerji Açığı
22	4.100,01	4.140,00	↑ Enerji Açığı
23	2.249,99	4.140,00	↑ Enerji Açığı
Ort	1.657,98	1.627,17	

	PTF Arit. Ort.	PTF Ağır. Ort.	SMF Arit. Ort.	SMF Ağır. Ort.
Tüm Gün (0-23)	1.657,98	1.841,57	1.627,17	1.601,11
Gündüz (06-16)	170,64	167,49	71,18	
Puant (17-21)	3.174,81	3.208,74	3.959,80	
Gece (22-05)	2.755,07	2.792,00	2.308,75	

*Değerlerin birimi TL/MWh 'tır

	Saat	Fiyat
PTF Maks Fiyat	20	4.449,01
PTF Min Fiyat	12	0,00
SMF Maks Fiyat	20	4.449,01
SMF Min Fiyat	10-11-12-13	0,00

*Değerlerin birimi TL/MWh 'tır

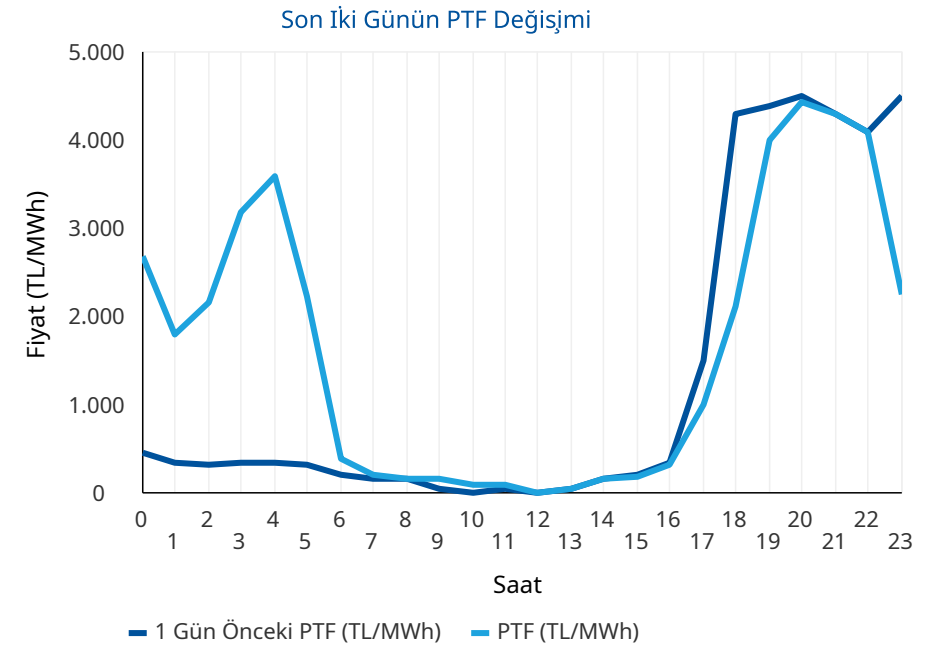
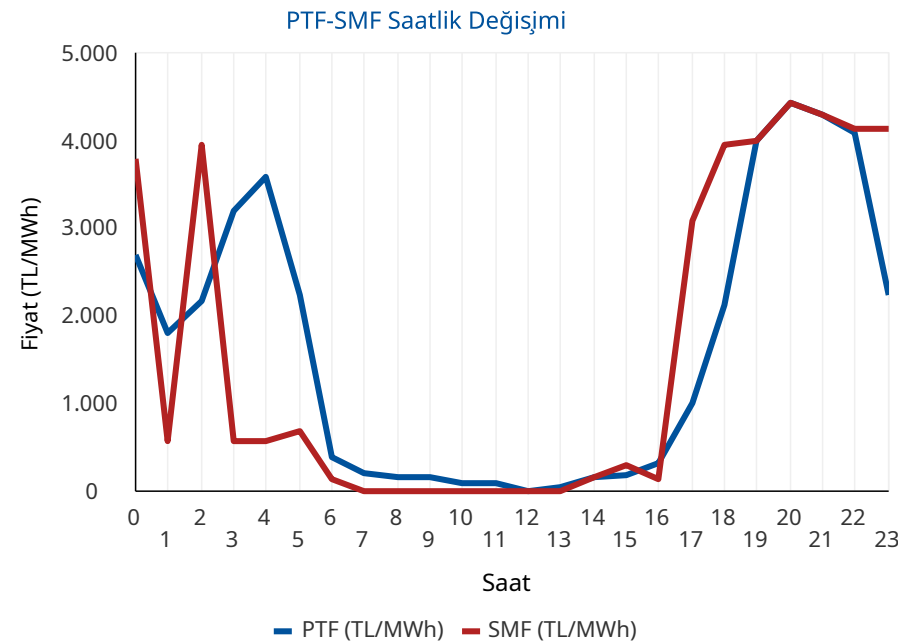

* PTF: Piyasa Takas Fiyatının kısaltmasıdır. SMF: Sistem Marjinal Fiyatının kısaltmasıdır. Raporunda geçen fiyatların birimi TL/MWh, miktarların birimi MWh'tir.

Gün Öncesi Piyasası

Türkiye Elektrik Piyasası Günlük Raporu 02.06.2026

Aylık PTF Ortalamaları

	2023	2024	2025	2026
01 - Ocak	3.431,49	1.942,90	2.508,80	2.894,92
02 - Şubat	2.802,71	1.957,68	2.478,28	2.078,20
03 - Mart	2.126,22	2.190,11	2.183,83	1.620,32
04 - Nisan	1.770,82	1.764,04	2.452,67	921,06
05 - Mayıs	1.907,28	2.047,32	2.458,15	590,90
06 - Haziran	1.623,92	2.095,23	2.202,23	1.310,85
07 - Temmuz	1.977,40	2.588,83	2.965,16	
08 - Ağustos	2.251,01	2.574,15	2.939,24	
09 - Eylül	2.006,84	2.395,78	2.729,02	
10 - Ekim	2.249,84	2.335,71	2.739,50	
11 - Kasım	2.066,91	2.463,14	2.784,10	
12 - Aralık	2.075,00	2.446,22	2.973,04	
Ortalama	2.190,79	2.233,42	2.617,83	1.569,37

Dönemlik PTF Ortalamaları

	2023	2024	2025	2026
1. Çeyrek	2.786,28	2.031,83	2.387,37	2.201,80
2. Çeyrek	1.768,88	1.969,72	2.371,97	779,41
3. Çeyrek	2.079,19	2.520,93	2.879,42	
4. Çeyrek	2.131,27	2.414,50	2.832,74	
Birinci 6 Ay	2.274,76	2.000,77	2.379,63	1.610,68
İkinci 6 Ay	2.105,23	2.467,72	2.856,08	

Son 30 Günün PTF-SMF Değişimi

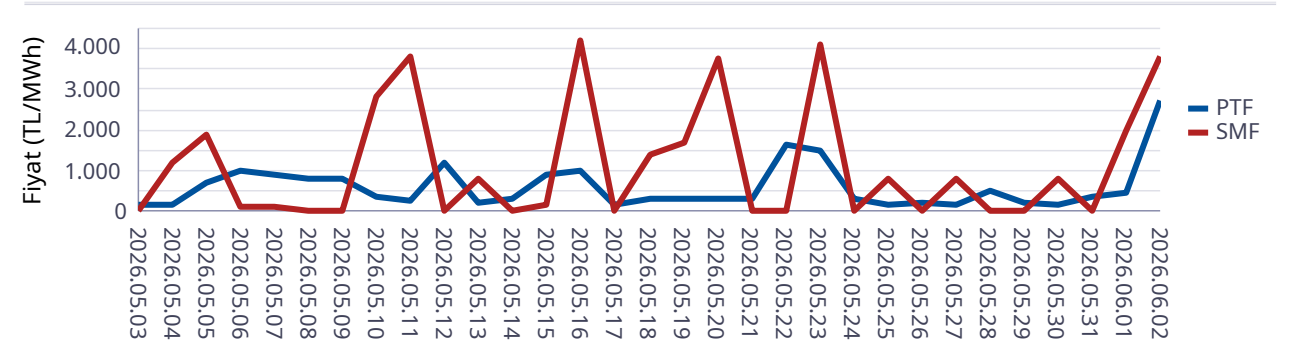

Son 12 Ayın PTF-SMF Değişimi

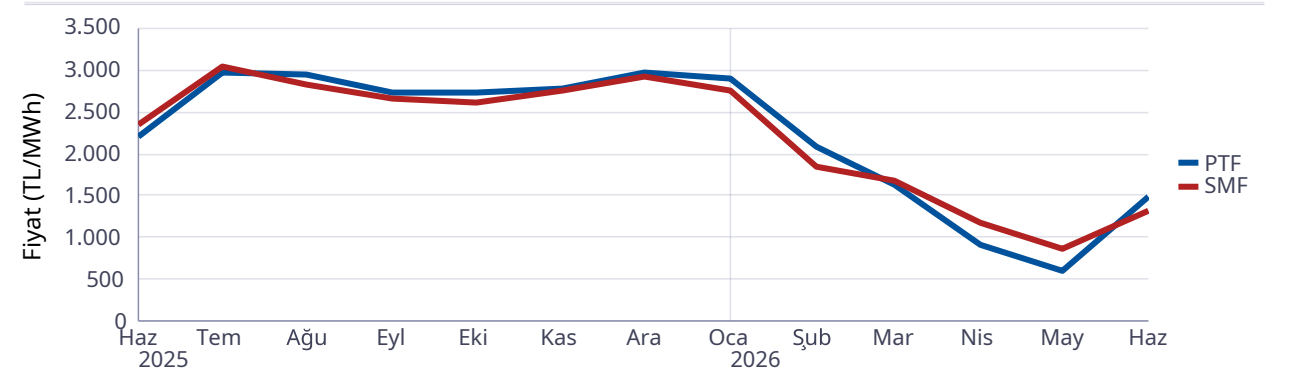

Gün Öncesi Piyasası

Türkiye Elektrik Piyasası Günlük Raporu 02.06.2026

Saat	Fiyattan Bağımsız Satış Miktarı	Eşleşme Miktarı	Fiyattan Bağımsız Alış Miktarı
0	11.564	23.217	22.387
1	11.265	18.917	17.967
2	11.243	18.646	17.816
3	11.254	18.254	17.530
4	11.203	18.124	17.427
5	11.095	18.082	17.275
6	12.194	17.684	16.608
7	13.830	17.351	15.444
8	15.562	18.594	15.913
9	16.993	19.266	16.436
10	18.470	20.051	16.896
11	19.054	20.722	17.553
12	19.735	20.041	16.696
13	19.804	20.980	17.596
14	18.765	20.942	18.112
15	17.677	20.509	18.245
16	16.120	20.588	19.249
17	15.105	29.006	27.905
18	13.341	28.832	28.058
19	12.137	30.463	29.870
20	11.660	30.854	30.459
21	11.861	30.188	29.737
22	11.666	26.353	25.837
23	11.641	25.329	24.599
Ort	14.302	22.208	20.651

*Değerlerin birimi MWh 'tır

* Fiyattan Bağımsız Satış Miktarı: 0 TL/MWh'deki satış teklif miktarlarının toplamıdır.

* Fiyattan Bağımsız Alış Miktarı: GÖP maksimum fiyatındaki alış teklif miktarlarının toplamıdır.

Fiyattan Bağımsız Tekliflerin Piyasaya Etkisi

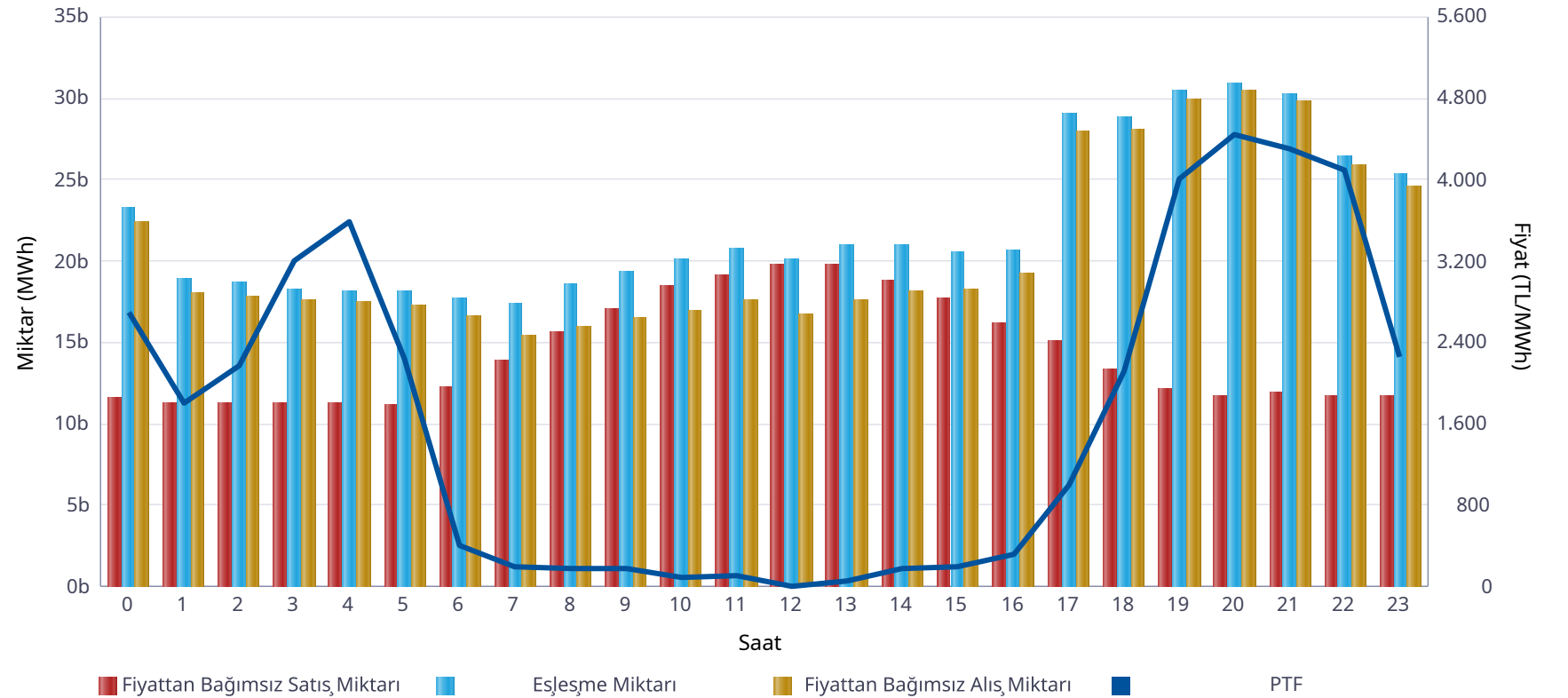

	Miktar
Tüm Gün (00-23)	22.208
Gece (22-05)	20.865
Gündüz (06-16)	19.703
Puant (17-21)	29.869

*Değerlerin birimi MWh 'tır

	Miktar	Tarih	Saat
Günlük Minimum Eşleşme Miktarı	17.351	02.06.2026	7
Günlük Maximum Eşleşme Miktarı	30.854	02.06.2026	20

*Değerlerin birimi MWh 'tır

Gün Öncesi Piyasası

Son 30 Günün Eşleşme Miktarı Değişimi

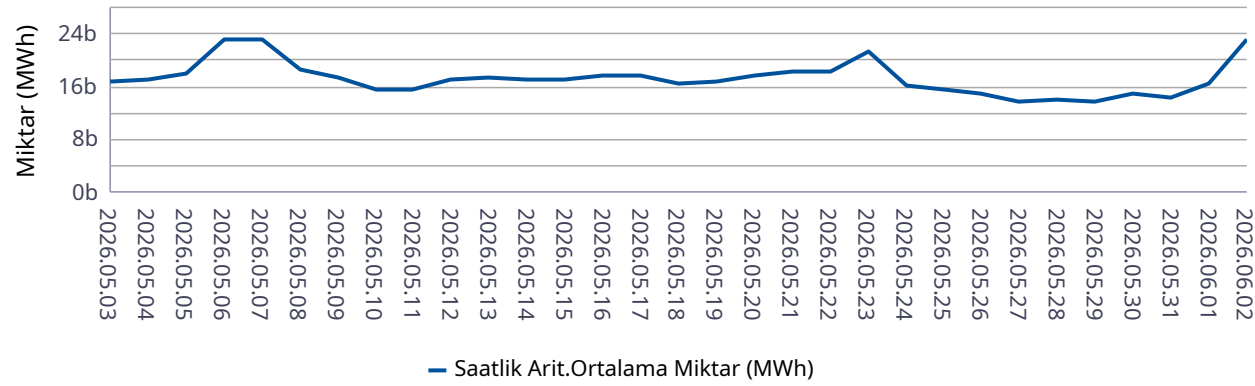

Son 12 Ayın Eşleşme Miktarı Değişimi

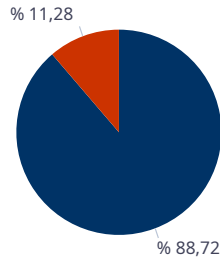
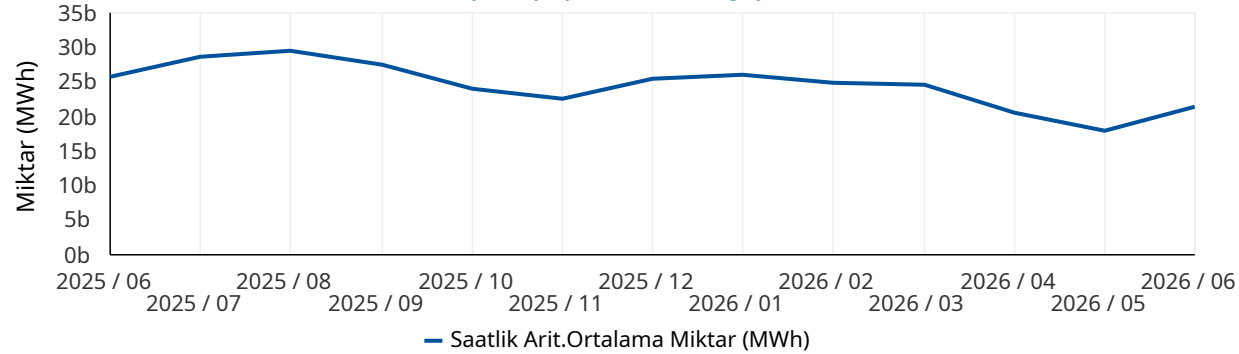

■ Eşleşen Saatlik Miktar ■ Eşleşen Blok Miktar

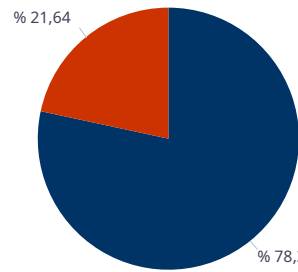

■ Eşleşen Blok Satış Miktarı ■ Eşleşen Blok Alış Miktarı

* Değerlerin birimi MWh'tır.

Türkiye Elektrik Piyasası Günlük Raporu 02.06.2026

	Eşleşme Miktarı	Gün	Saat
Aylık Minimum	16.080	01.06.2026	3
Aylık Maksimum	30.887	01.06.2026	20

* Değerlerin birimi MWh'tır.

* Tablodaki değerler içinde bulunulan ayın değerlerini kapsamaktadır.

	Eşleşme Miktarı	Gün	Saat
Yıllık Minimum	10.518	27.05.2026	9
Yıllık Maksimum	32.624	12.01.2026	13

* Değerlerin birimi MWh'tır.

* Tablodaki değerler içinde bulunulan yılın değerlerini kapsamaktadır.

	Blok Eşleşme Miktarı	Saatlik Eşleşme Miktarı
Aylık	3.084.668	24.264.489
Yıllık	73.190.056	362.815.059

* Değerlerin birimi MWh'tır.

* Tablodaki değerler içinde bulunulan yılın değerlerini kapsamaktadır.

	Blok Alış Miktarı	Blok Satış Miktarı
Aylık	667.377	2.417.291
Yıllık	6.133.352	67.056.704

* Değerlerin birimi MWh'tır.

* Tablodaki değerler içinde bulunulan ayın değerlerini kapsamaktadır.

Gün İçi Piyasası

Türkiye Elektrik Piyasası Günlük Raporu 02.06.2026

Saat	Eşleşme Miktarı
0	1.640
1	1.661
2	1.729
3	1.846
4	1.557
5	1.279
6	846
7	854
8	780
9	777
10	990
11	1.163
12	1.112
13	1.690
14	1.863
15	1.911
16	2.326
17	2.688
18	2.592
19	2.494
20	4.076
21	3.041
22	2.922
23	2.146
Ort.	1.833

Teklif Edilen Alış Miktarı (MWh)	Teklif Edilen Satış Miktarı (MWh)
87.854	86.723

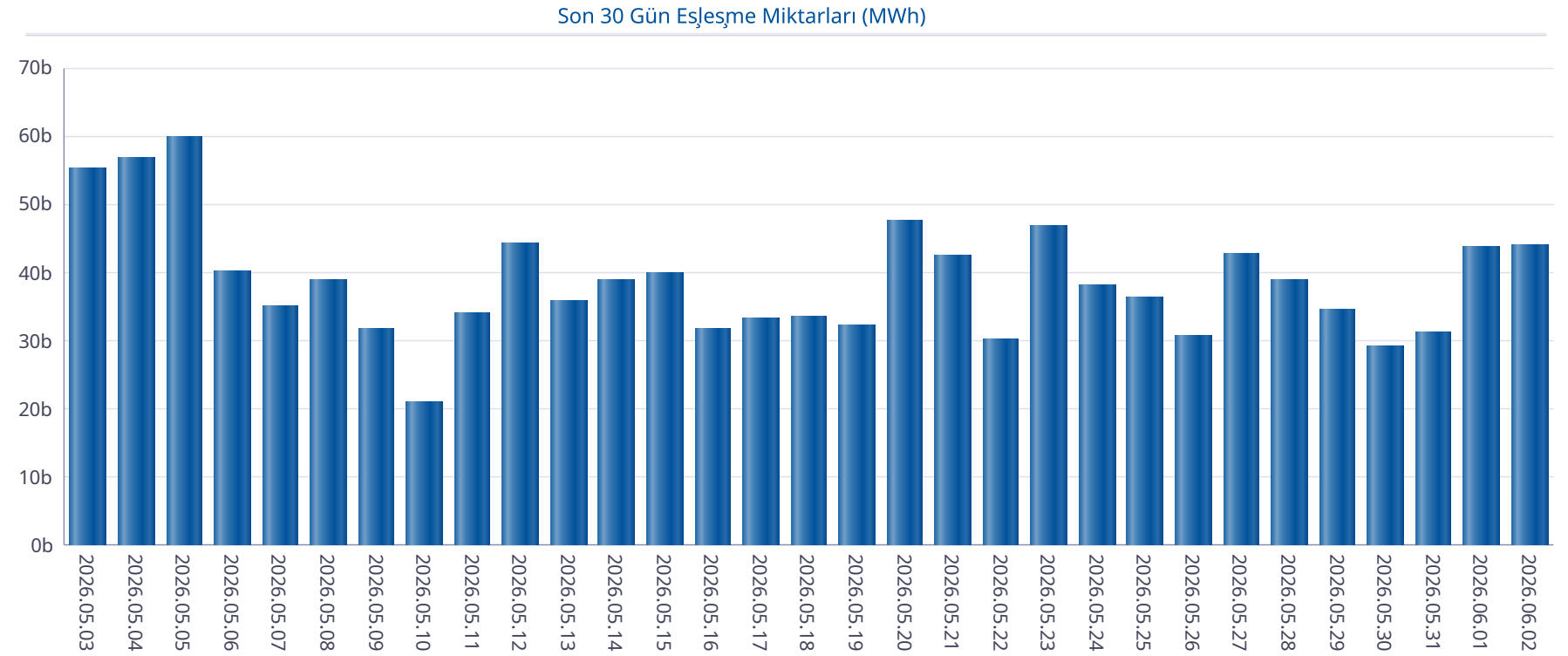

Gün İçi Piyasası

Türkiye Elektrik Piyasası Günlük Raporu 02.06.2026

Saat	PTF	SMF	Pozitif Dengesizlik Fiyatı	Negatif Dengesizlik Fiyatı	Saatlik Kontrat AOF
0	2.699,99	3.800,00	2.618,99	4.028,00	2.865,82
1	1.800,00	580,00	545,20	1.854,00	2.053,02
2	2.165,61	3.950,00	2.100,64	4.187,00	2.285,22
3	3.199,99	580,00	545,20	3.295,99	3.077,72
4	3.590,01	580,00	545,20	3.697,71	3.388,18
5	2.234,99	699,99	657,99	2.302,04	2.086,09
6	399,99	151,00	141,94	411,99	373,49
7	200,01	1,00	-106,00	206,01	241,12
8	171,01	3,00	-106,00	176,14	183,07
9	169,91	1,00	-106,00	175,01	209,75
10	95,01	0,00	-106,00	154,50	100,65
11	100,06	0,00	-106,00	154,50	101,80
12	0,00	0,00	-106,00	154,50	7,00
13	60,00	0,00	-106,00	154,50	49,48
14	171,00	171,00	160,74	176,13	126,87
15	195,01	305,00	189,16	323,30	121,19
16	315,00	151,00	141,94	324,45	212,07
17	1.000,03	3.100,00	970,03	3.286,00	1.218,68
18	2.124,99	3.950,00	2.061,24	4.187,00	2.415,15
19	4.000,00	4.000,00	3.880,00	4.240,00	4.056,87
20	4.449,01	4.449,01	4.315,54	4.715,95	4.450,82
21	4.300,01	4.300,01	4.171,01	4.558,01	4.359,11
22	4.100,01	4.140,00	3.977,01	4.388,40	3.818,18
23	2.249,99	4.140,00	2.182,49	4.388,40	1.949,95
Ort.	1.657,98	1.627,17	1.185,93	2.147,48	1.656,30

Min. Miktarlı Eşleşme	Maks. Miktarlı Eşleşme	Min. Fiyatlı Eşleşme	Maks. Fiyatlı Eşleşme
0,1 MWh - 4635,00 TL/MWh	155,0 MWh - 4365,00 TL/MWh	572,7 MWh - 0,00 TL/MWh	9,5 MWh - 4635,00 TL/MWh

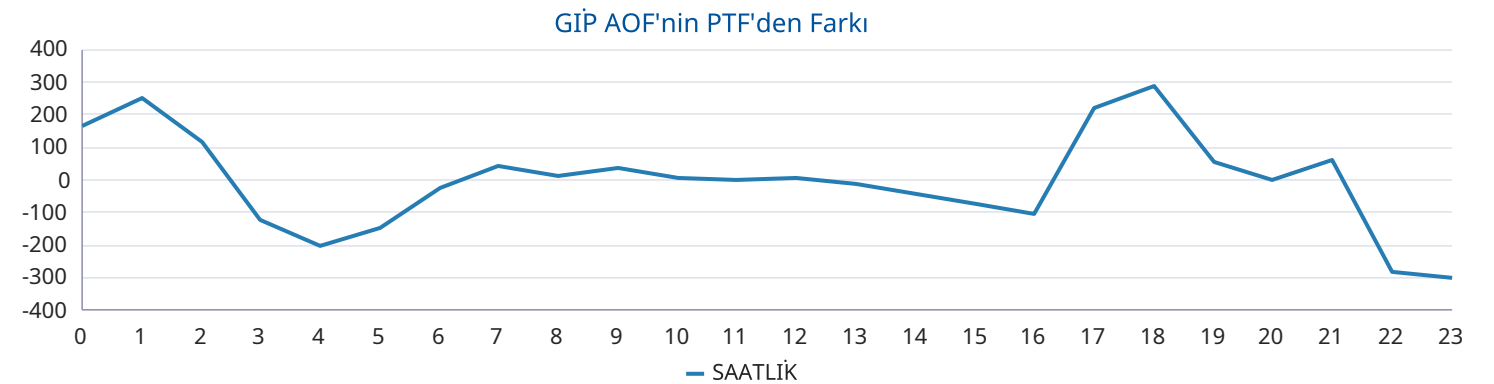
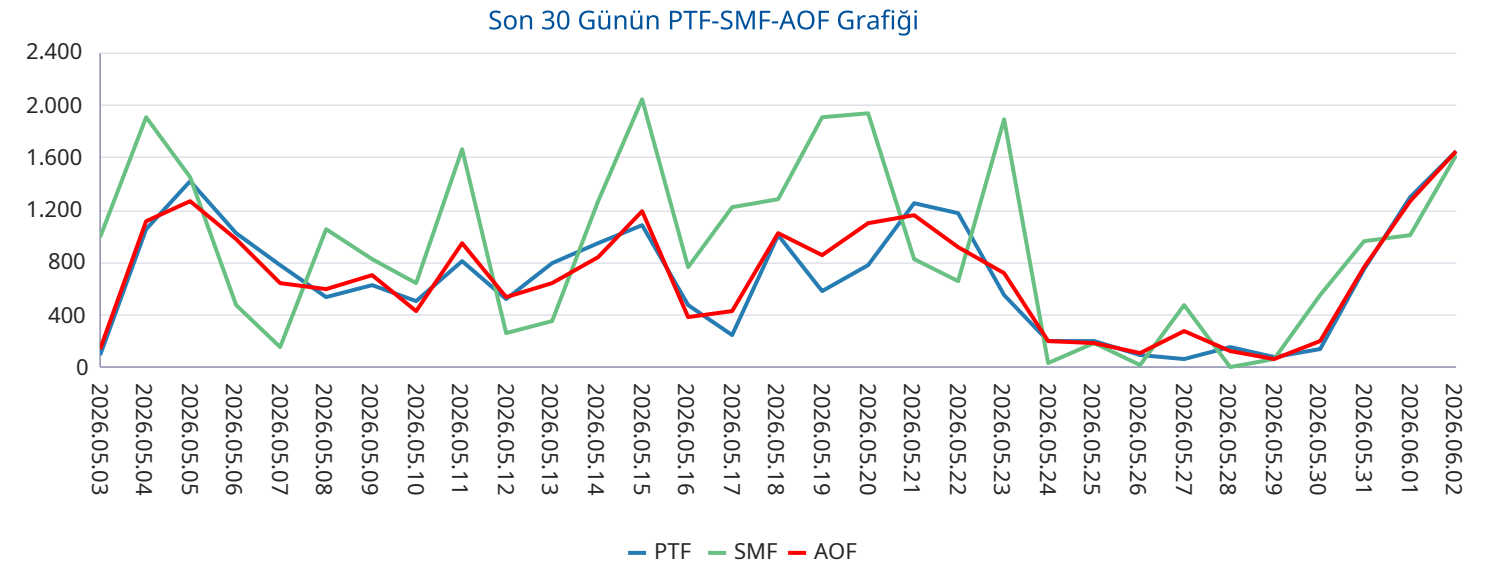

Yan Hizmetler Piyasası

Saat	PFK Fiyatı	PFK Rezerv	SFK Fiyatı	SFK Rezerv
0	3.000,00	203,01	5.489,10	988,00
1	3.000,00	203,01	5.489,10	988,00
2	3.000,00	203,01	5.489,10	988,00
3	3.000,00	203,01	6.081,24	821,00
4	3.000,00	203,01	6.081,24	821,00
5	3.000,00	203,01	6.081,24	821,00
6	3.000,00	203,01	6.081,24	821,00
7	2.444,00	179,01	8.888,00	1.052,00
8	2.444,00	179,01	8.888,00	1.052,00
9	2.444,00	179,01	8.888,00	1.052,00
10	2.444,00	179,01	8.888,00	1.052,00
11	2.444,00	179,01	7.900,20	954,00
12	2.444,00	179,01	7.900,20	954,00
13	2.444,00	179,01	7.900,20	954,00
14	2.444,00	179,01	7.900,20	954,00
15	2.444,00	183,01	9.294,00	1.185,00
16	2.444,00	183,01	9.294,00	1.185,00
17	2.444,00	183,01	9.294,00	1.185,00
18	5.000,01	253,01	2.500,00	946,00
19	5.000,01	253,01	2.500,00	946,00
20	5.000,01	253,01	2.500,00	946,00
21	5.000,01	253,01	2.500,00	978,00
22	5.000,01	253,01	2.500,00	978,00
23	5.000,01	253,01	2.500,00	978,00
Ort.	3.245,17	205,01	6.284,46	983,29

Türkiye Elektrik Piyasası Günlük Raporu 02.06.2026

Son 30 Gün Ağırlıklı Ortalama PFK Fiyatı

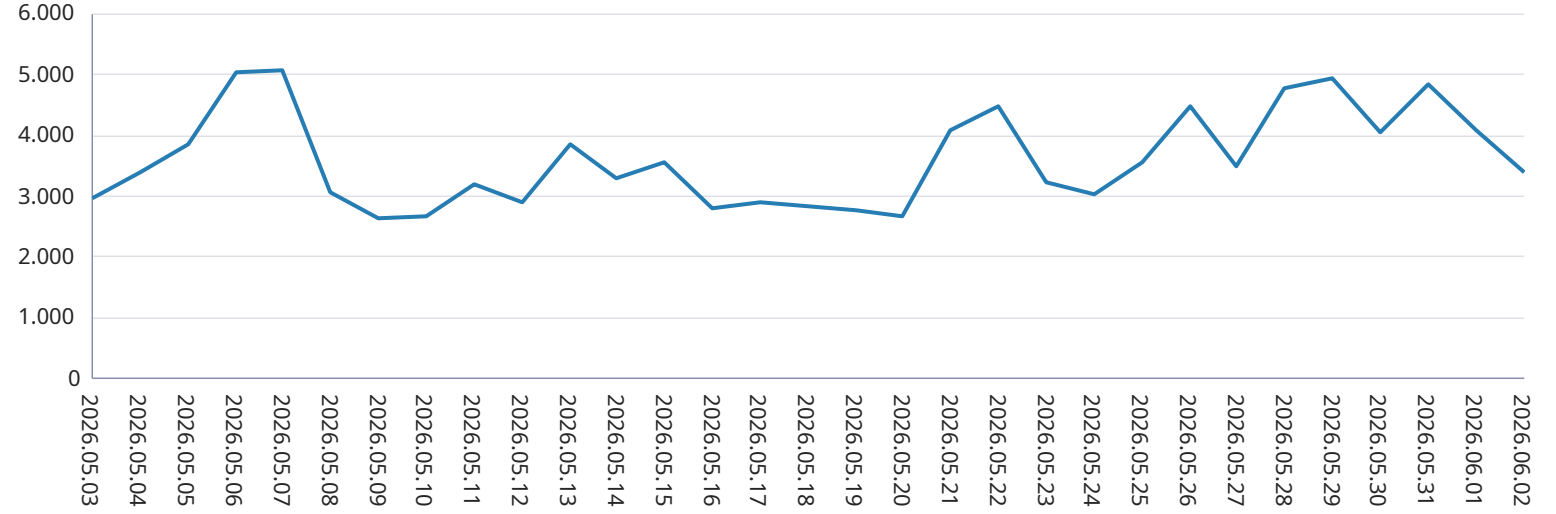

Son 30 Gün Ağırlıklı Ortalama SFK Fiyatı

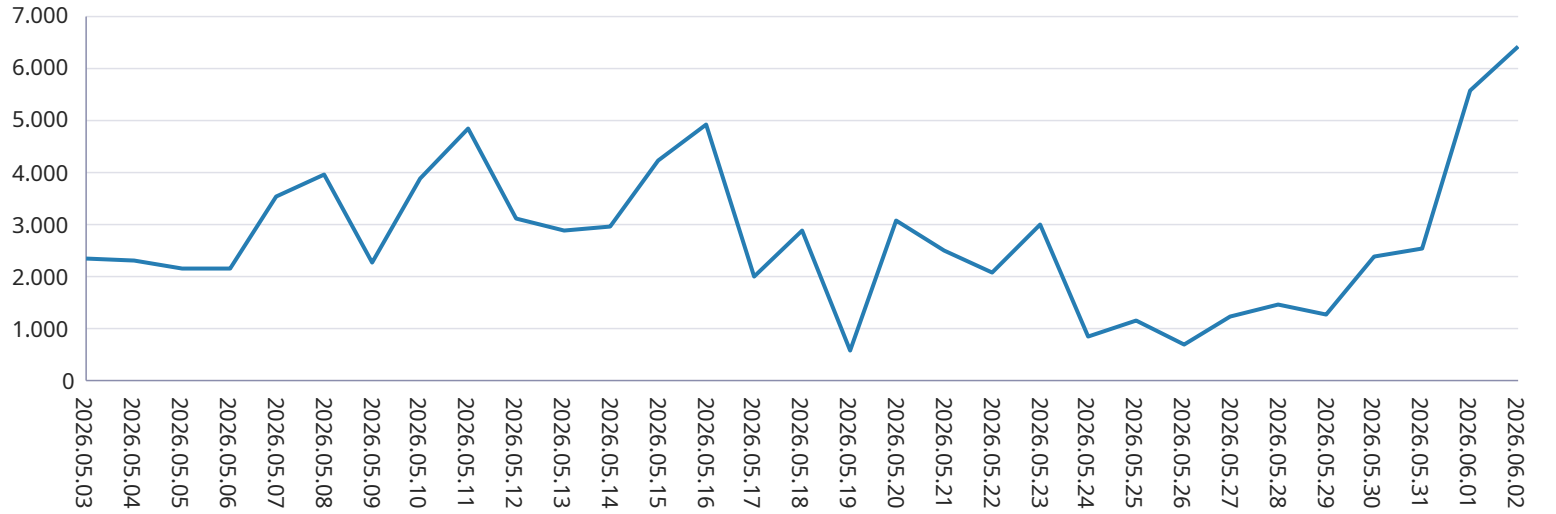

Dengeleme Güç Piyasası

Türkiye Elektrik Piyasası Günlük Raporu 02.06.2026

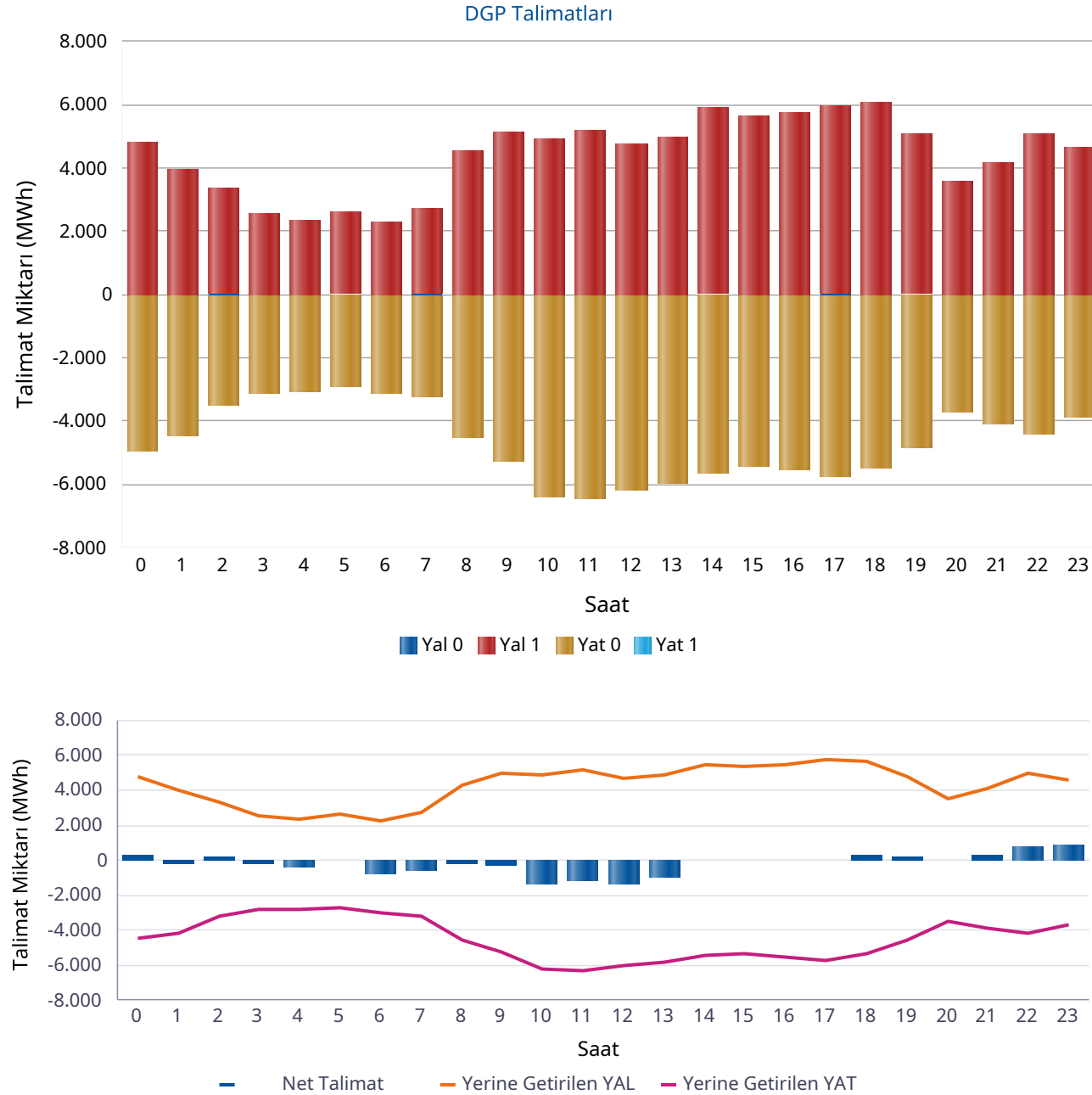

Saat	Net Talimat	YAL 0	YAL1	YAT 0	YAT1	Yerine Getirilen YAL	Yerine Getirilen YAT
0	340	0	4.813	4.941	0	4.777	4.437
1	-177	7	3.962	4.465	0	3.967	4.145
2	172	55	3.297	3.492	0	3.352	3.180
3	-232	0	2.556	3.091	0	2.556	2.789
4	-414	0	2.367	3.058	0	2.367	2.781
5	-90	52	2.547	2.922	0	2.600	2.690
6	-731	0	2.290	3.133	0	2.290	3.021
7	-531	60	2.650	3.250	0	2.710	3.240
8	-214	0	4.505	4.532	0	4.316	4.531
9	-315	0	5.136	5.268	0	4.930	5.245
10	-1.377	0	4.908	6.377	0	4.866	6.243
11	-1.146	0	5.185	6.434	0	5.153	6.299
12	-1.313	0	4.769	6.174	0	4.728	6.041
13	-1.006	0	4.932	5.980	0	4.844	5.850
14	-13	21	5.897	5.633	0	5.455	5.468
15	11	0	5.675	5.436	0	5.361	5.350
16	-41	0	5.756	5.529	0	5.483	5.524
17	48	58	5.903	5.740	0	5.769	5.721
18	324	0	6.071	5.484	0	5.676	5.352
19	201	18	5.043	4.820	0	4.810	4.610
20	12	0	3.592	3.727	0	3.528	3.516
21	271	0	4.181	4.054	0	4.115	3.844
22	780	0	5.071	4.390	0	5.002	4.222
23	853	0	4.637	3.887	0	4.576	3.723
Top.	-4.589	270	105.741	111.815	0	103.232	107.821

* Değerlerin birimi MWh'tır

* YAL: Yük alma yönünde verilen talimatları, YAT: Yük atma yönünde verilen talimatları,
 0 kodlu talimatlar: Sistemin arz-talep dengesini sağlamak için verilen talimatları,
 1 kodlu talimatlar: Sistem kısıtlarının giderilmesi ve acil durumlar için verilen talimatları,
 Net Talimat: Yerine getirilen YAL miktarı ile yerine getirilen YAT miktarının farkıdır.

Piyasa Miktarı

İkili Anlaşma Miktar Dağılımı

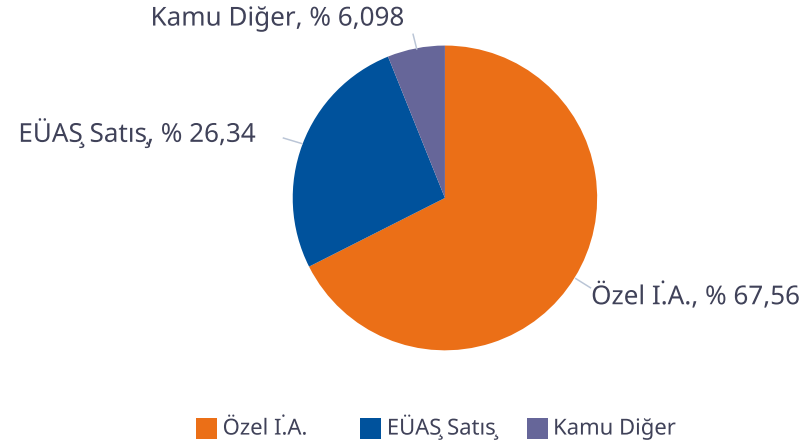

Piyasa Miktar Dağılımı

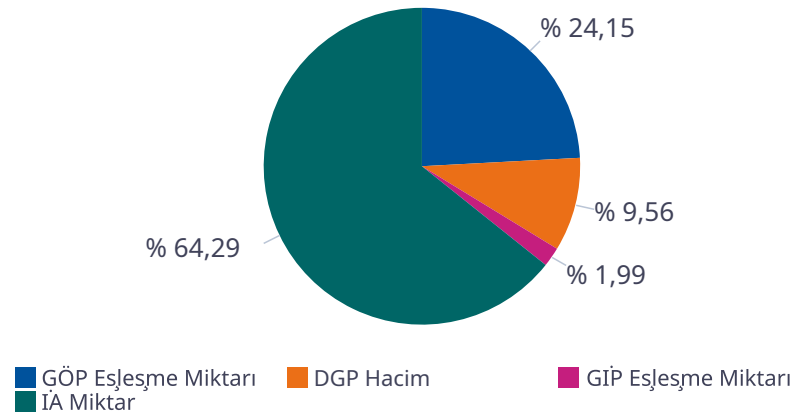

Türkiye Elektrik Piyasası Günlük Raporu 02.06.2026

Saat	TOPLAM İA	Özel İ.A.	EÜAŞ Satış	Kamu Diğer	GÖP Eşleşme Miktarı	GİP Eşleşme Miktarı	DGP Miktar	Toplam Piyasa Miktarı
0	54.411	36.794	14.013	3.604,1	23.217	1.640,00	9.214	88.482
1	52.154	36.282	12.268	3.604,1	18.917	1.661,20	8.112	80.844
2	51.120	36.126	11.389	3.604,1	18.646	1.729,30	6.531	78.026
3	51.003	36.382	11.017	3.604,1	18.254	1.846,50	5.345	76.449
4	50.860	36.455	10.801	3.604,1	18.124	1.556,70	5.148	75.689
5	50.067	36.512	9.951	3.604,1	18.082	1.279,20	5.290	74.718
6	50.750	36.764	10.382	3.604,1	17.684	846,50	5.311	74.592
7	54.042	38.788	11.650	3.604,1	17.351	854,50	5.950	78.198
8	58.796	41.207	13.985	3.604,1	18.594	779,70	8.847	87.016
9	62.434	42.896	15.934	3.604,1	19.266	777,20	10.175	92.652
10	64.615	44.074	16.937	3.604,1	20.051	990,50	11.109	96.766
11	66.242	44.812	17.826	3.604,1	20.722	1.163,00	11.451	99.578
12	66.896	45.492	17.800	3.604,1	20.044	1.111,80	10.768	98.819
13	66.671	45.120	17.946	3.604,1	20.980	1.690,40	10.694	100.035
14	67.057	45.009	18.444	3.604,1	20.942	1.862,80	10.924	100.785
15	65.914	44.069	18.241	3.604,1	20.509	1.910,90	10.711	99.045
16	64.680	42.811	18.265	3.604,1	20.588	2.325,90	11.007	98.602
17	63.239	41.112	18.523	3.604,1	29.006	2.687,60	11.490	106.423
18	61.302	39.489	18.209	3.604,1	28.832	2.591,60	11.029	103.755
19	58.576	37.258	17.713	3.604,1	30.463	2.493,50	9.420	100.952
20	59.399	37.155	18.639	3.604,1	30.854	4.076,20	7.044	101.373
21	59.090	36.899	18.587	3.604,1	30.188	3.040,60	7.958	100.277
22	60.480	38.570	18.306	3.604,1	26.354	2.922,10	9.224	98.980
23	58.785	38.315	16.866	3.604,1	25.329	2.145,60	8.300	94.559
Toplam	1.418.584	958.393	373.693	86.498	532.996	43.983	211.054	2.206.616

* Değerlerin birimi MWh 'tır

* DGP talimat miktarı yerine getirilmiş YAL ve YAT'ların toplamıdır.

* Toplam İA: Alış veya satış yönünde yapılan ikili anlaşma miktarlarının toplamını,

* İA Özel: Özel şirketler arasında (her iki tarafı özel) yapılan ikili anlaşma miktarlarının toplamını,

* Kamu Diğer: EÜAŞ İA alış miktarını ifade eder.

Netleştirilmiş İkili Anlaşmalar

Türkiye Elektrik Piyasası Günlük Raporu 02.06.2026

İ.A. Net Alış

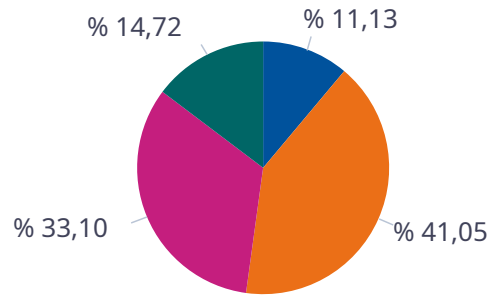

■ Dağıtım
■ Üretim
■ Görevli Tedarik
■ Toptan

İ.A. Net Satış

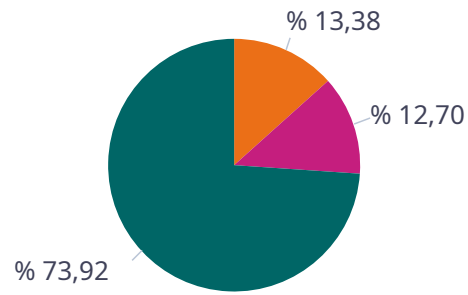

■ Dağıtım
■ Üretim
■ Görevli Tedarik
■ Toptan

SAAT	NET ALIŞ						NET SATIŞ					
	Dağıtım	Görevli Tedarik	Toptan	Üretim	İhracat	Teiaş	Dağıtım	Görevli Tedarik	Toptan	Üretim	İthalat	Toplam
0	4.168	9.511	6.841	4.306	150	0	0	38	4.081	19.316	0	23.434
1	2.908	9.238	6.739	4.301	150	0	0	36	4.234	17.553	0	21.823
2	2.332	8.996	6.634	4.324	150	0	0	36	4.222	16.665	0	20.923
3	2.168	8.727	6.695	4.319	150	0	0	40	4.134	16.389	0	20.563
4	2.022	8.620	6.632	4.322	150	0	0	55	4.085	16.121	0	20.261
5	1.351	8.486	6.868	4.321	150	0	0	228	4.119	15.338	0	19.685
6	791	9.373	7.550	4.309	150	0	0	1.300	4.035	15.294	0	20.629
7	990	10.478	9.213	4.294	150	0	0	3.765	3.452	16.380	0	23.598
8	1.429	12.459	11.255	4.295	150	0	0	6.087	3.230	18.705	0	28.022
9	2.186	13.558	12.607	4.294	150	0	0	8.284	2.990	20.035	0	31.309
10	2.733	13.964	13.504	4.296	92	0	0	9.197	2.976	20.890	0	33.063
11	3.314	14.194	13.818	4.297	57	0	0	9.664	2.913	21.452	9	34.038
12	3.370	14.090	13.727	4.356	88	0	0	9.792	2.865	21.245	0	33.902
13	3.401	14.125	13.564	4.396	88	0	0	9.518	2.888	21.414	0	33.820
14	3.694	14.267	13.823	4.281	88	0	0	9.225	2.803	22.185	26	34.239
15	3.619	14.093	13.086	4.280	88	0	0	8.133	2.672	22.241	26	33.072
16	3.790	13.962	12.191	4.295	128	0	0	6.872	2.768	22.480	0	32.119
17	3.980	14.004	10.922	4.282	150	0	0	4.277	3.384	23.469	0	31.130
18	3.948	13.599	9.402	4.287	150	0	0	1.943	3.500	24.268	0	29.710
19	3.621	13.948	7.777	4.294	150	0	0	418	4.044	23.831	0	28.293
20	4.520	14.040	7.485	4.288	150	0	0	49	4.075	24.879	0	29.003
21	4.836	13.611	7.362	4.287	150	0	0	43	4.090	24.676	0	28.810
22	6.809	10.622	7.410	4.292	150	0	0	41	3.502	24.392	0	27.936
23	6.086	10.032	7.172	4.288	150	0	0	36	3.454	22.876	0	26.366
Toplam	78.066	287.998	232.276	103.302	3.179	0	0	89.077	84.516	492.094	61	665.747

*Değerlerin birimi MWh 'tır

İkili Anlaşmalar Aylık Toplam Gösterimi

Türkiye Elektrik Piyasası Günlük Raporu 02.06.2026

İ.A. Net Alış

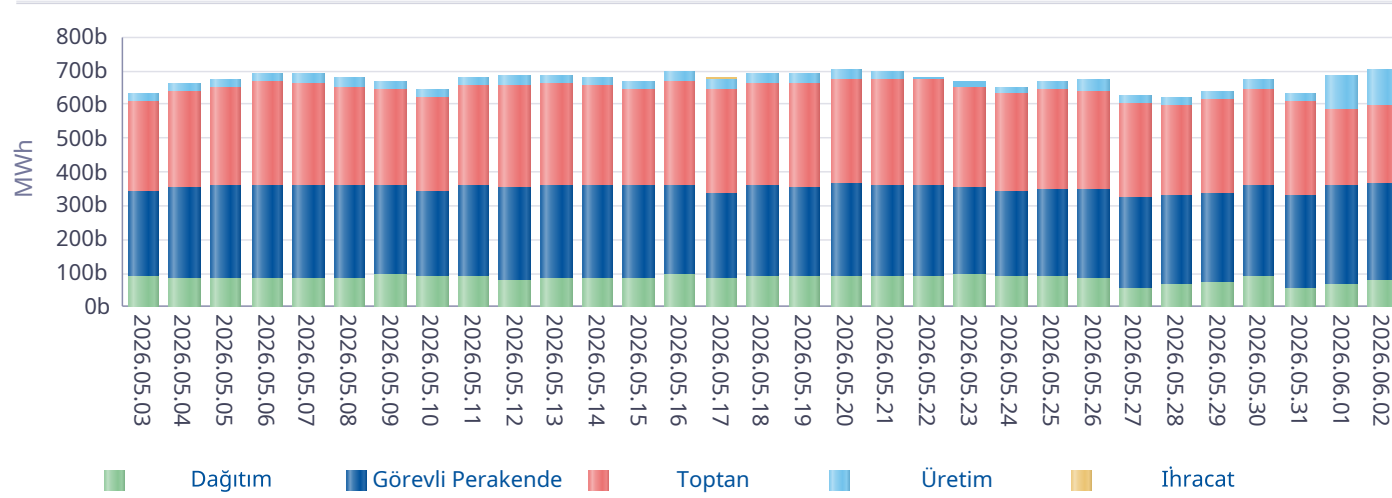

İ.A. Net Satış

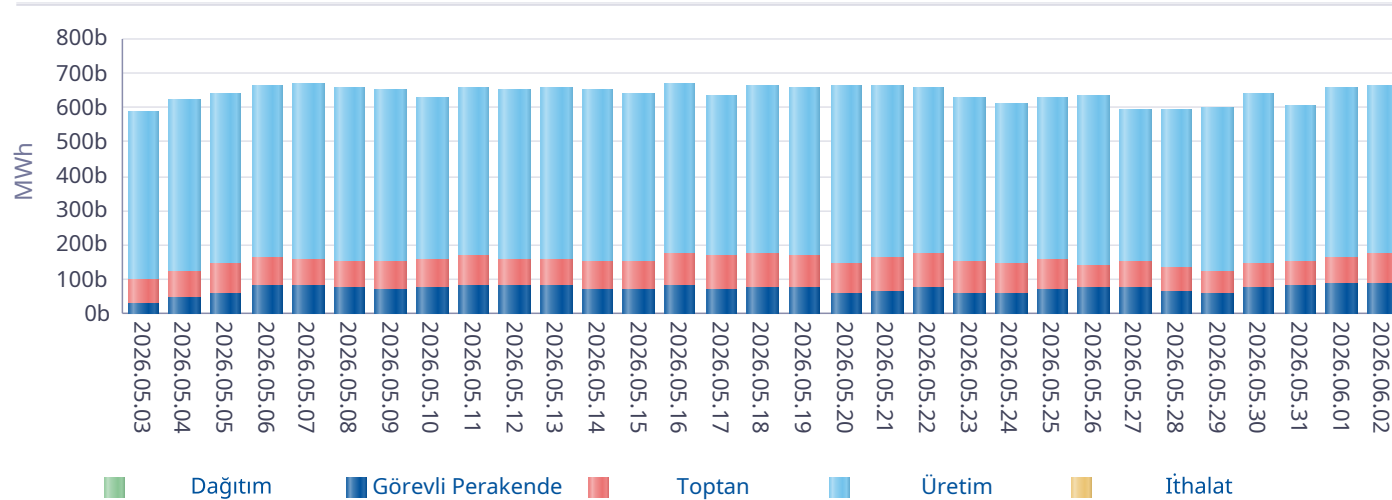

Gün	Özel İ.A.	EÜAŞ Satış	Kamu Diğer
2026-05-04	830.908	352.860	86.230
2026-05-05	861.177	357.324	86.230
2026-05-06	981.300	361.275	88.992
2026-05-07	1.033.102	363.095	88.992
2026-05-08	1.101.049	363.337	88.992
2026-05-09	1.024.728	363.504	88.992
2026-05-10	974.256	343.490	86.066
2026-05-11	1.000.001	362.209	84.965
2026-05-12	1.014.822	355.594	84.125
2026-05-13	1.011.501	360.000	84.125
2026-05-14	1.103.127	358.483	86.282
2026-05-15	1.107.586	359.229	86.282
2026-05-16	1.217.902	362.496	86.282
2026-05-17	1.046.100	339.944	86.095
2026-05-18	1.122.396	364.001	86.095
2026-05-19	1.136.299	359.726	86.095
2026-05-20	1.181.980	371.908	84.089
2026-05-21	1.124.687	367.702	84.089
2026-05-22	1.185.566	364.330	79.524
2026-05-23	1.100.180	362.464	79.584
2026-05-24	1.107.941	346.646	79.584
2026-05-25	1.106.761	358.972	77.410
2026-05-26	1.058.662	361.946	77.410
2026-05-27	1.398.244	331.320	77.410
2026-05-28	1.381.440	339.219	77.410
2026-05-29	1.444.087	346.050	77.410
2026-05-30	1.397.141	375.840	77.410
2026-05-31	1.496.026	337.075	80.995
2026-06-01	937.941	360.370	86.498
2026-06-02	958.393	373.693	86.498
Toplam	33.445.302	10.724.101	2.510.160

*İA net değerleri organizasyon bazında İA alış ve satış değerlerinin farkını ifade eder.

*İA Özel: Özel şirketler arasında (her iki tarafı özel) yapılan ikili anlaşma miktarlarının toplamını,

*Kamu Diğer: EÜAŞ İA alış miktarını ifade eder.

Piyasa Ticaret Hacmi

Türkiye Elektrik Piyasası Günlük Raporu 02.06.2026

	Saat	Tutar
Günlük Minimum Toplam Ciro Tutarı	7	17.325.656
Günlük Maksimum Toplam Ciro Tutarı	20	169.577.929

* Değerlerin birimi TL'dir

	Tarih	Saat	Tutar
Aylık Minimum Toplam Ciro Tutarı	01.06.2026	6	12.179.137
Aylık Maksimum Toplam Ciro Tutarı	02.06.2026	20	169.292.122

* Değerlerin birimi TL'dir

* Tablodaki değerler içinde bulunulan ayın değerlerini kapsamaktadır.

	Tarih	Saat	Tutar
Yıllık Minimum Toplam Ciro Tutarı	27.05.2026	9	40.506
Yıllık Maksimum Toplam Ciro Tutarı	02.06.2026	20	169.292.122

* Değerlerin birimi TL'dir

* Tablodaki değerler içinde bulunulan yılın değerlerini kapsamaktadır.

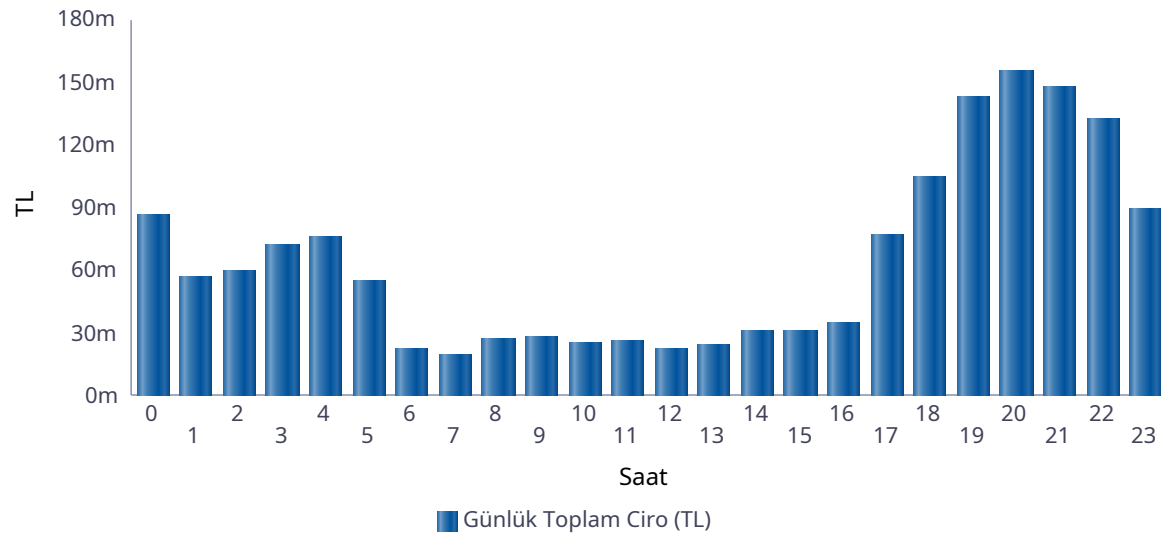

Saat	GÖP Ciro Tutarı	GİP Ciro Tutarı	YAL Tutarı	YAT Tutarı	Toplam Ciro
0	60.661.384	4.699.950	20.606.010	272.100	86.239.443
1	36.320.089	3.410.472	16.929.419	253.428	56.913.408
2	40.547.689	3.951.838	14.378.790	256.510	59.134.826
3	55.151.575	5.683.012	10.874.920	262.218	71.971.725
4	60.500.122	5.274.378	10.048.425	265.762	76.088.687
5	40.521.653	2.668.530	10.979.191	256.510	54.425.883
6	12.570.076	316.163	9.693.450	66.150	22.645.839
7	7.389.157	206.035	11.768.031	692	19.363.915
8	6.965.496	142.742	19.794.949	1.112	26.904.298
9	5.735.709	163.020	22.185.422	625	28.084.777
10	3.751.191	99.691	21.162.902	0	25.013.784
11	3.767.840	118.389	22.363.917	0	26.250.146
12	1.818.395	7.780	20.520.246	0	22.346.421
13	3.038.352	83.649	21.245.747	0	24.367.749
14	5.471.462	236.324	25.389.084	8.124	31.104.994
15	6.207.347	231.588	24.366.780	2.121	30.807.836
16	9.011.148	493.250	24.720.152	15.194	34.239.743
17	47.237.113	3.275.331	25.870.786	384.881	76.768.111
18	71.541.806	6.259.113	26.675.077	259.571	104.735.566
19	108.959.902	10.115.798	22.435.484	1.325.579	142.836.762
20	119.228.728	18.142.450	16.101.649	1.527.623	155.000.451
21	114.073.758	13.254.299	18.752.768	1.527.015	147.607.841
22	97.600.409	11.157.099	22.473.954	877.796	132.109.258
23	63.633.640	4.183.808	20.484.848	645.079	88.947.375
Toplam	981.704.039	94.174.711	459.822.000	8.208.089	1.543.908.839

* Değerlerin birimi TL'dir.

* GÖP Ciro Tutarı: Fark Fonu dahil ilgili saatteki GÖP satış tutarını ifade etmektedir.

* GİP Ciro Tutarı: İlgili saatte satış yönündeki her bir kontrat miktarı ile ilgili kontratın eşleşme fiyatının çarpımından oluşmaktadır.

* YAL Tutarı: Yerine getirilen YAL miktarı ile ilgili YAL talimatının geçerli fiyatının çarpımından oluşmaktadır.

* YAT Tutarı: Yerine getirilen YAT miktarı ile ilgili YAT talimatının geçerli fiyatının çarpımından oluşmaktadır.

Yekdem Santrallerinin KGÜP Miktarları

Türkiye Elektrik Piyasası Günlük Raporu 02.06.2026

Son 30 Gün YEK KGÜP

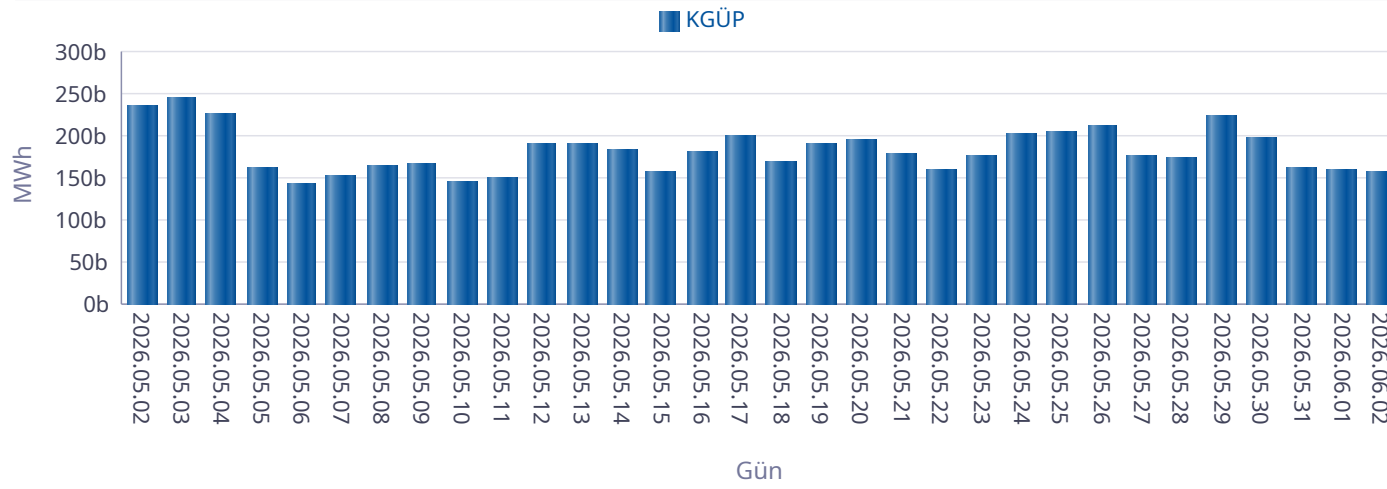

Kaynak Bazında YEK KGÜP

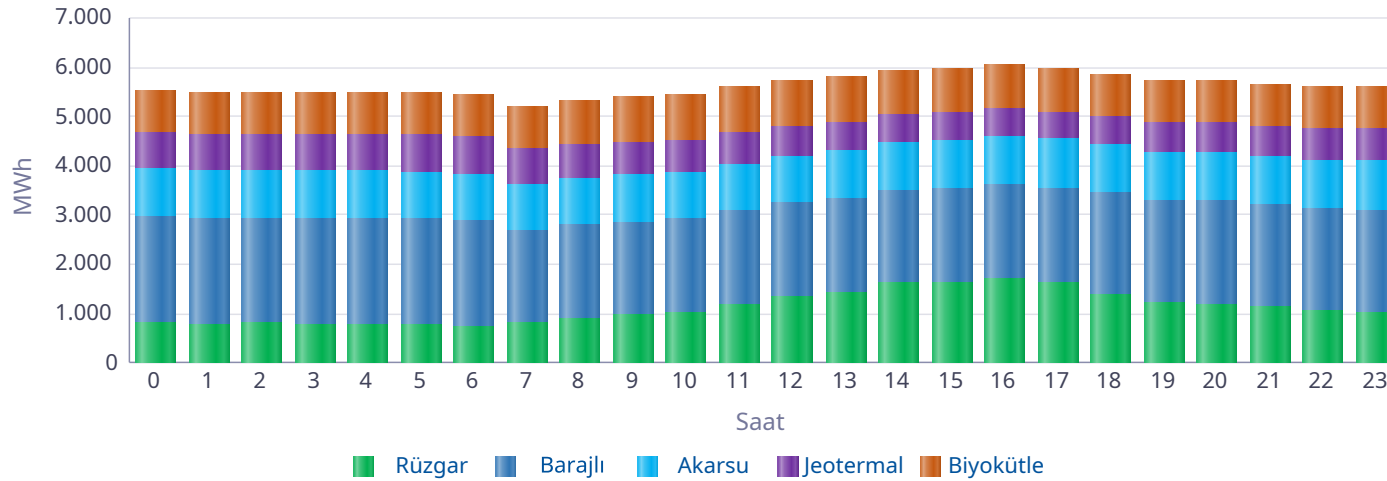

Saat	Rüzgar	Jeotermal	Biyokütle	Akarsu	Barajlı	Toplam
0	832	708	855	982	2.139	5.516
1	788	720	853	985	2.127	5.474
2	802	728	850	981	2.127	5.489
3	778	737	849	972	2.145	5.482
4	787	747	850	971	2.145	5.500
5	769	752	855	956	2.146	5.478
6	758	741	858	956	2.128	5.441
7	806	708	866	948	1.878	5.206
8	916	689	887	950	1.882	5.325
9	972	673	910	956	1.884	5.394
10	1.018	651	931	949	1.890	5.439
11	1.166	631	940	953	1.912	5.601
12	1.360	614	927	941	1.898	5.739
13	1.442	598	916	950	1.906	5.812
14	1.608	585	902	955	1.901	5.951
15	1.640	579	908	956	1.913	5.996
16	1.709	563	886	980	1.908	6.046
17	1.633	562	865	981	1.923	5.964
18	1.395	571	844	997	2.051	5.858
19	1.212	590	857	995	2.076	5.732
20	1.192	607	853	999	2.093	5.743
21	1.123	624	848	995	2.075	5.665
22	1.067	642	835	982	2.076	5.601
23	1.029	678	834	984	2.076	5.600
Toplam	26.801	15.698	20.980	23.272	48.300	135.052

* Değerlerin birimi MWh'dir.

Kaynak Bazında KGÜP Miktarları

Türkiye Elektrik Piyasası Günlük Raporu 02.06.2026

Doğal Gaz KGÜP

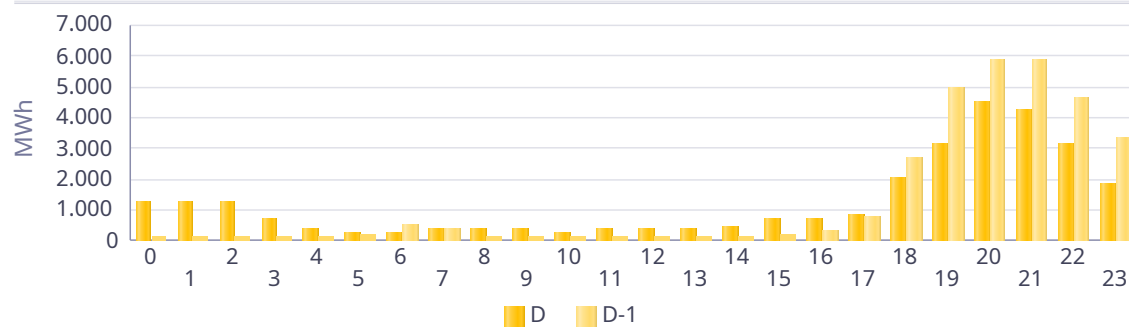

İthal Kömür KGÜP

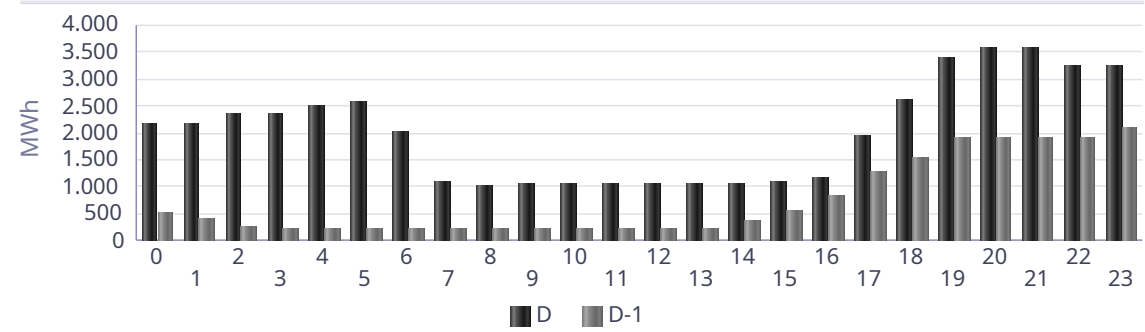

Baraj KGÜP

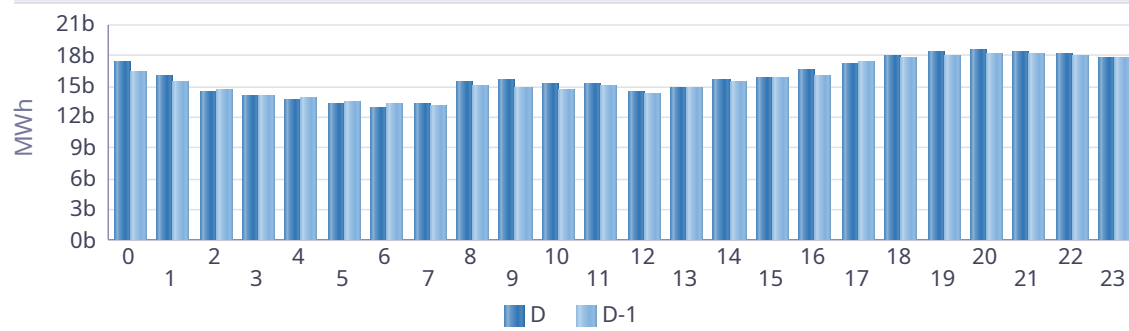

Rüzgar KGÜP

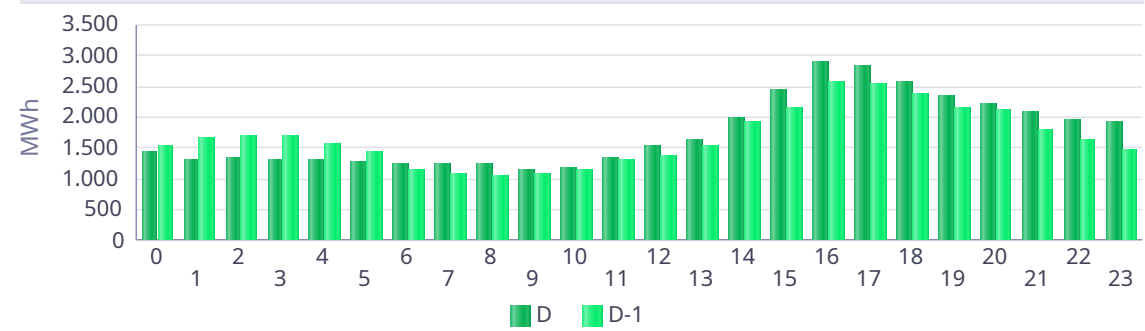

Akarsu KGÜP

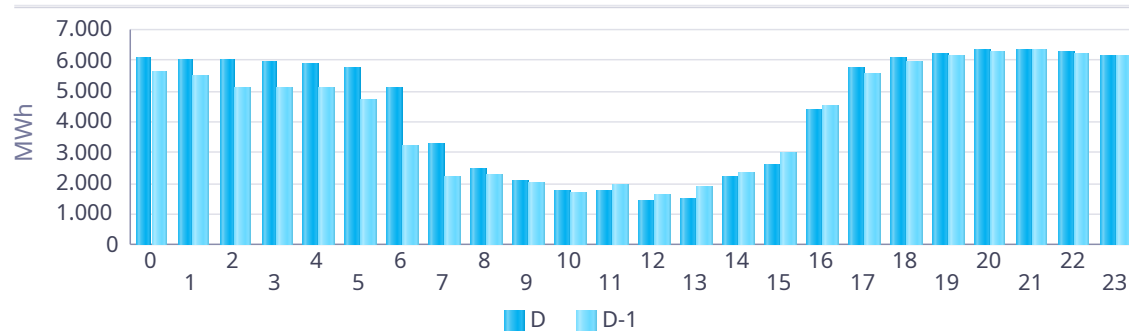

Taş Kömürü - Linyit KGÜP

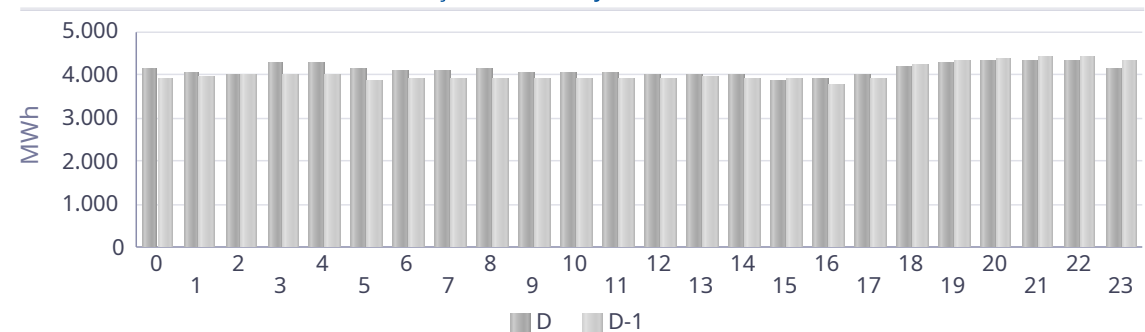

Kaynak Bazında Kümülatif KGÜP Miktarları

Türkiye Elektrik Piyasası Günlük Raporu 02.06.2026

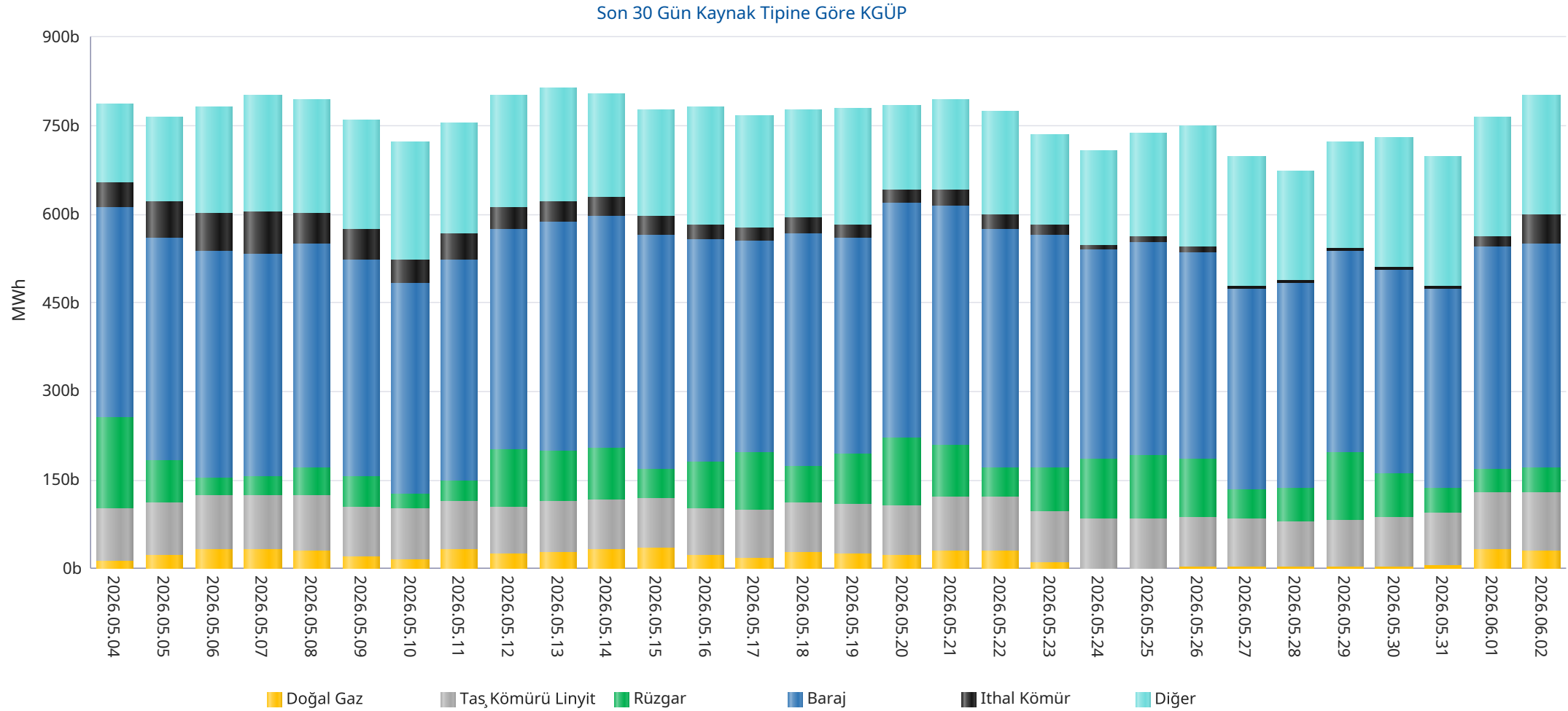

* Diğer sütünü içindeki kaynak tipleri şu şekildedir: Asfaltit, Biogaz, Biokütle, Biokütleden Elde Edilen Gaz(LFG-Çöp Gazı), Fuel Oil, Güneş, Jeotermal, LPG, Motorin, Nafta, Prolitik Oil & Prolitik Gaz, Proses Atık Isısı.

Kaynak Bazında Kümülatif KGÜP Miktarları - Son 30 Günlük

Türkiye Elektrik Piyasası Günlük Raporu 02.06.2026

Doğal Gaz KGÜP

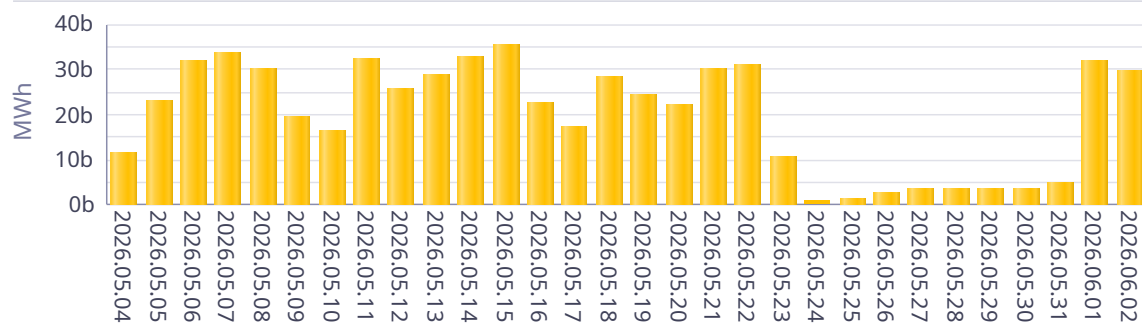

İthal Kömür KGÜP

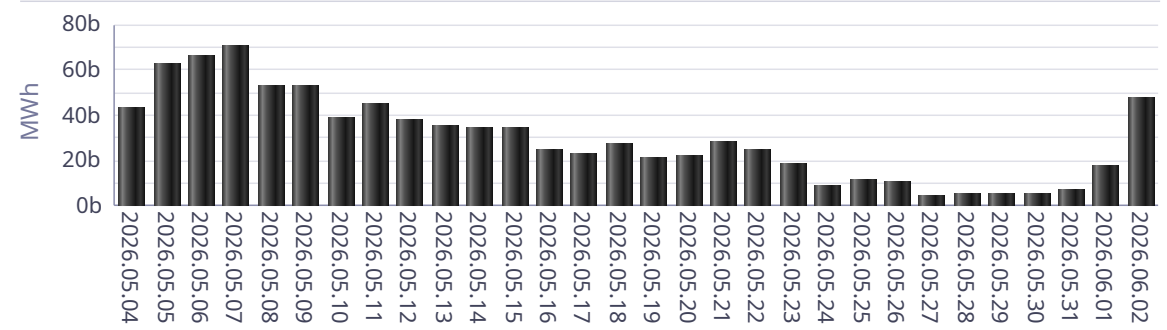

Baraj KGÜP

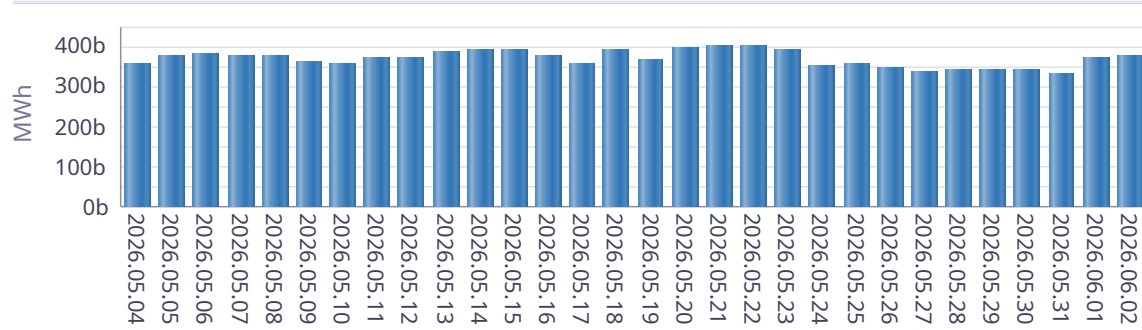

Rüzgar KGÜP

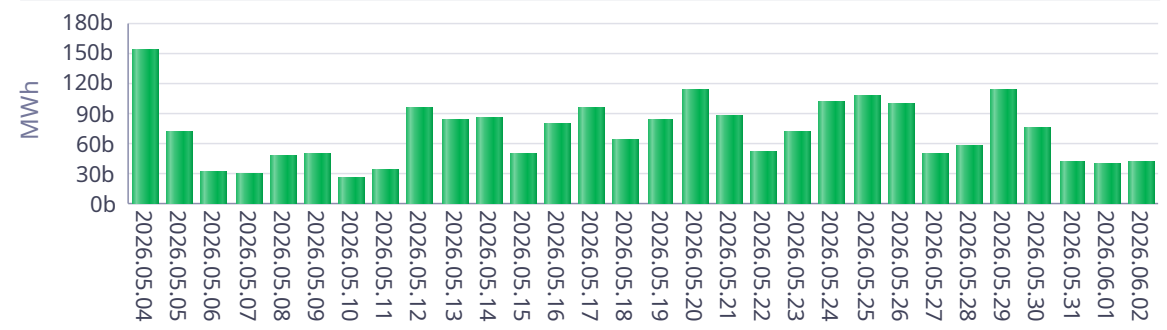

Akarsu KGÜP

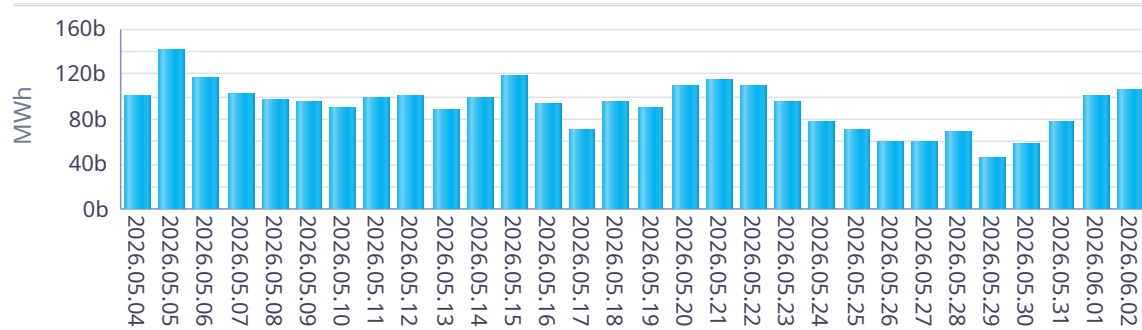

Taş Kömürü - Linyit KGÜP

