

EPIAŞ

ELEKTRİK PİYASASI GÜNLÜK RAPORU

Günlük Özet

Türkiye Elektrik Piyasası Günlük Raporu 03.06.2026

Gün Öncesi Piyasası

	03.06.2026	02.06.2026
PTF Arit. Ortalaması (TL/MWh)	976,28	1.657,98
Arit. Ortalama Eşleşme Miktarı (MWh)	23.723,98	22.208,06
Arit. Ortalama Fiyattan Bağımsız Satış Miktarı (MWh)	15.289,34	14.301,58
Arit. Ortalama Fiyattan Bağımsız Alış Miktarı (MWh)	21.675,01	20.650,63
Arit. Ortalama İkili Anlaşma Miktarı (MWh)	60.064,86	59.107,65
Göp Toplam Eşleşme Miktarı (MWh)	569.375,60	532.993,40

Gün İçi Piyasası

	03.06.2026	02.06.2026
Ağırlıklı Ortalama Fiyat (TL/MWh)	1.272,09	2.141,15
Toplam Eşleşme Miktarı (MWh)	37.316,40	43.983,30
Minimum Eşleşme Fiyatı (TL/MWh)	0,00	0,00
Maksimum Eşleşme Fiyatı (TL/MWh)	4.632,80	4.635,00

Dengeleme Güç Piyasası

	03.06.2026	02.06.2026
SMF Arit. Ortalaması (TL/MWh)	1.618,09	1.627,17
Toplam YAL Miktarı (MWh)	91.694,29	106.011,30
Toplam YAT Miktarı (MWh)	88.309,55	111.815,02
0 Kodlu Toplam Talimat Miktarı (MWh)	88.829,00	112.084,83
1 Kodlu Toplam Talimat Miktarı (MWh)	91.174,84	105.741,49
Yerine Getirilen Toplam DGP Talimat Miktarı (MWh)	177.323,58	211.053,76

İşlem Hacmi

	03.06.2026	02.06.2026
Toplam GÖP İşlem Hacmi (TL)	646.010.013,51	981.704.039,39
Toplam GİP İşlem Hacmi (TL)	47.469.701,91	94.174.711,19
Toplam YAL İşlem Hacmi (TL)	396.894.890,99	459.817.815,12
Toplam YAT İşlem Hacmi (TL)	3.287.027,33	8.208.088,64

* GÖP: Gün Öncesi Piyasası, GİP: Gün İçi Piyasası, DGP: Dengeleme Güç Piyasasını ifade etmektedir.

* Açıklamalar ve kısaltmalar ilgili sayfaların altında yer almaktadır.

Üretim - Tüketim

Türkiye Elektrik Piyasası Günlük Raporu 03.06.2026

Saat	Üretim	İthalat	İhracat	Tüketim
0	36.707	225	1.082	35.868
1	34.923	214	1.040	34.112
2	33.525	163	1.029	32.683
3	32.733	158	1.001	31.940
4	32.148	187	943	31.560
5	31.234	163	999	31.167
6	29.844	183	977	31.662
7	29.692	207	1.036	34.845
8	34.843	243	1.055	40.662
9	38.658	109	981	43.084
10	41.138	98	899	43.712
11	43.157	140	884	43.737
12	43.495	131	1.203	41.953
13	45.820	138	871	43.527
14	47.575	158	902	44.333
15	47.642	158	936	43.417
16	49.066	166	983	43.827
17	48.844	145	1.043	42.994
18	46.706	229	1.112	41.590
19	44.459	268	1.157	42.182
20	44.441	198	1.123	43.441
21	43.595	186	1.099	42.700
22	41.743	218	1.101	40.873
23	39.329	218	741	38.818
TOPLAM (MWh)	961.316	4.304	24.197	944.688

	Tüketim Miktarı	Saat
Maksimum Tüketim	44.333	14
Minimum Tüketim	31.167	5

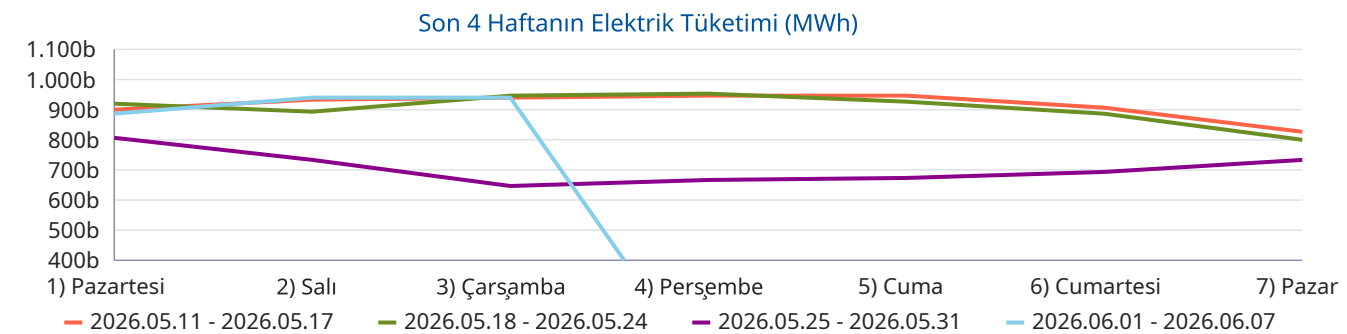
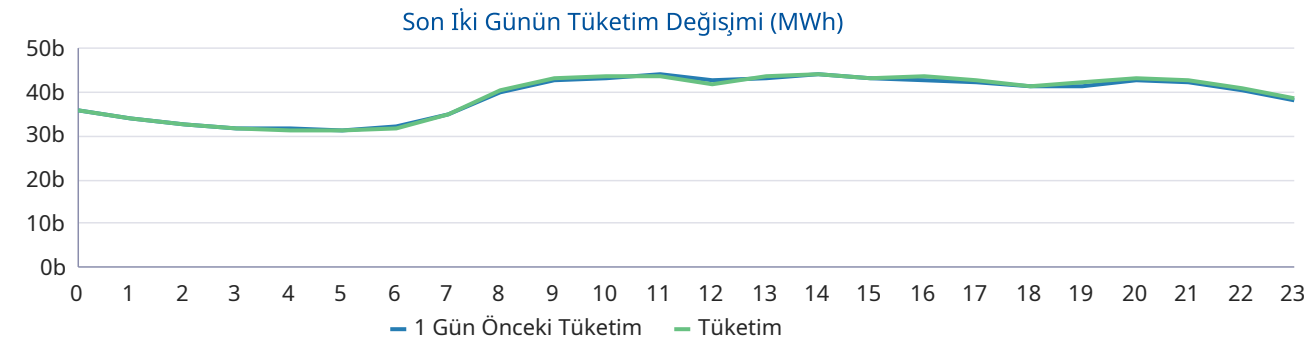
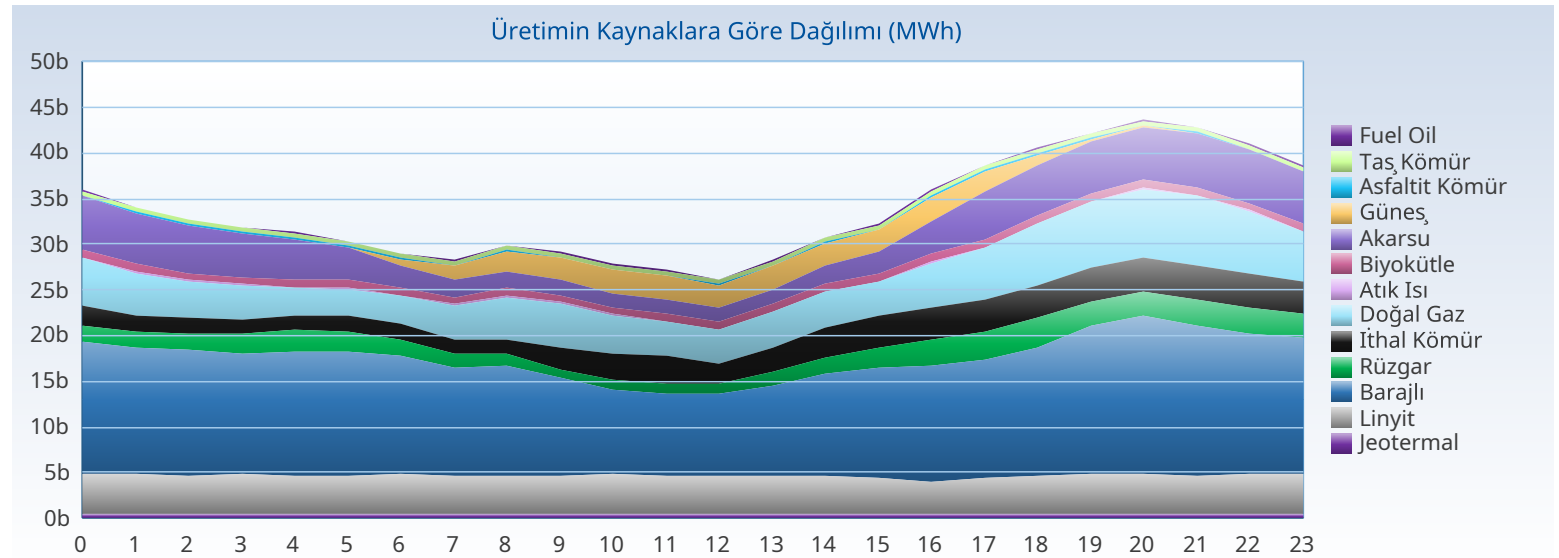

Üretim - Kurulu Güç

Türkiye Elektrik Piyasası Günlük Raporu 03.06.2026

Yakıt Tipi	1 Gün Önceki Üretim	Üretim	Fark
Barajlı	291.749	311.115	19.366
Güneş	168.852	163.506	-5.346
Doğal Gaz	131.168	115.091	-16.077
Linyit	106.981	101.771	-5.210
Akarsu	101.238	91.064	-10.174
İthal Kömür	54.617	64.222	9.605
Rüzgar	35.161	48.936	13.775
Jeotermal	26.072	26.703	631
Diğer	39.058	38.908	-150
Toplam (MWh)	954.896	961.316	6.420

Kuruluş Türü	1 Gün Önceki Üretim	Üretim
SÜ Santralleri	600.684	583.489
EÜAŞ Santralleri	187.294	220.199
Lisanssız Santraller	138.337	135.565
İHD Santralleri	28.414	21.902
YİD Santralleri	168	162
Toplam (MWh)	954.896	961.316

Kuruluş Türü	Kurulu Güç
SÜ Santralleri	76.421
Lisanssız Santraller	24.952
EÜAŞ Santralleri	20.830
İHD Santralleri	3.278
YİD Santralleri	16
Toplam (MW)	125.497

Yakıt Tipi	Kurulu Güç
Güneş	26.841
Doğal Gaz	24.746
Barajlı	23.868
Rüzgar	15.122
İthal Kömür	10.462
Linyit	10.229
Akarsu	8.439
Diğer	5.789
Toplam (MW)	125.497

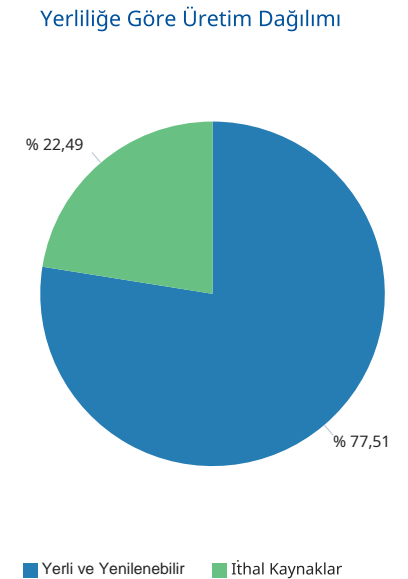
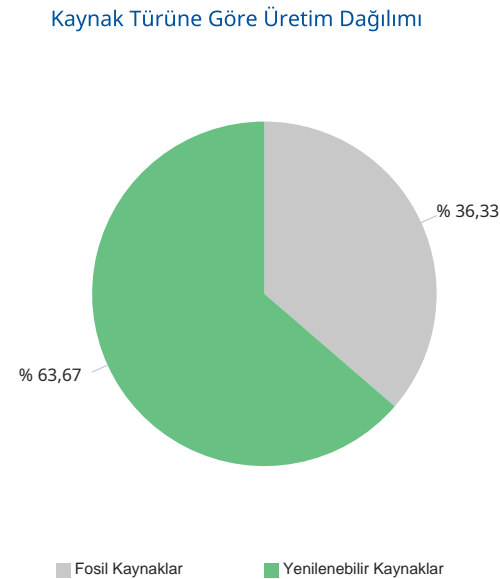
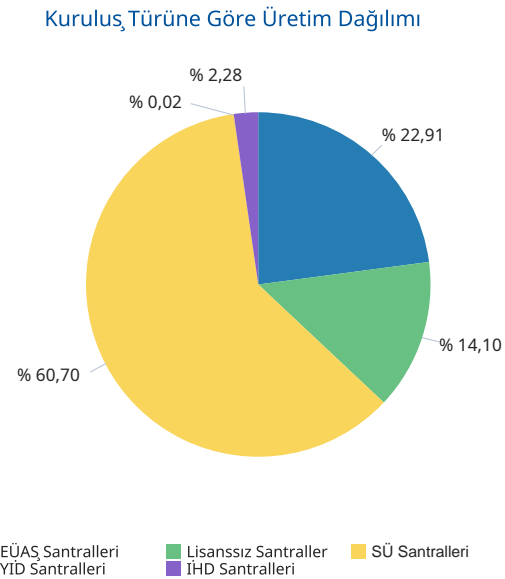
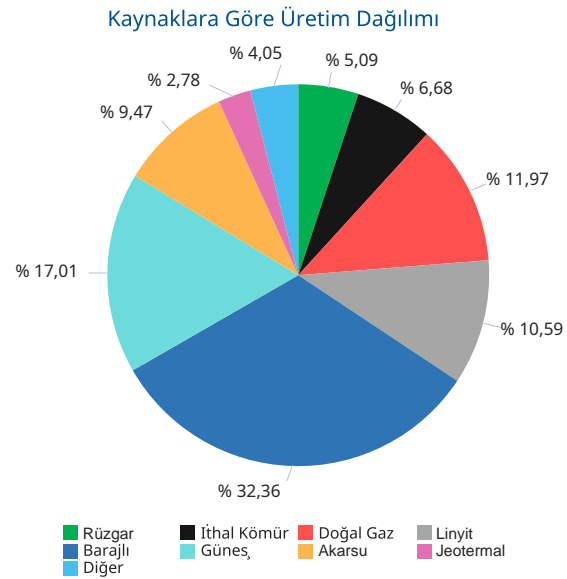

Gerçekleşen üretim ve tüketim değerleri TEİAŞ'ın Yük Tevzi Bilgi Sistemi'nden temin edilmektedir. Değerler güncellenebildiğinden YTBS ekranları ile farklılık gösterebilir.

Gün Öncesi Piyasası

Türkiye Elektrik Piyasası Günlük Raporu 03.06.2026

Saat	PTF	SMF	Sistem Yönü
0	2.224,10	2.224,10	↑ Enerji Açığı
1	900,00	3.400,00	↑ Enerji Açığı
2	327,01	3.300,00	↑ Enerji Açığı
3	300,00	1.340,00	↑ Enerji Açığı
4	299,99	1,00	↓ Enerji Fazlası
5	210,67	3,00	↓ Enerji Fazlası
6	171,00	6,00	↓ Enerji Fazlası
7	35,01	1,23	↓ Enerji Fazlası
8	170,00	550,00	↑ Enerji Açığı
9	99,47	899,00	↑ Enerji Açığı
10	19,01	0,00	↓ Enerji Fazlası
11	55,01	0,00	↓ Enerji Fazlası
12	0,00	0,00	↓ Enerji Fazlası
13	60,00	0,00	↓ Enerji Fazlası
14	169,90	169,90	↑ Enerji Açığı
15	171,00	1.290,00	↑ Enerji Açığı
16	250,00	3.300,00	↑ Enerji Açığı
17	600,00	3.400,00	↑ Enerji Açığı
18	1.200,01	1.200,01	↑ Enerji Açığı
19	3.599,99	4.200,00	↑ Enerji Açığı
20	4.245,01	4.450,00	↑ Enerji Açığı
21	4.100,01	4.450,00	↑ Enerji Açığı
22	3.023,61	3.950,00	↑ Enerji Açığı
23	1.200,01	700,00	↓ Enerji Fazlası
Ort	976,28	1.618,09	

	PTF Arit. Ort.	PTF Ağır. Ort.	SMF Arit. Ort.	SMF Ağır. Ort.
Tüm Gün (0-23)	976,28	1.134,58	1.618,09	1.776,67
Gündüz (06-16)	109,13	110,78	565,10	
Puant (17-21)	2.749,00	2.768,24	3.540,00	
Gece (22-05)	1.060,67	1.090,87	1.864,76	

*Değerlerin birimi TL/MWh 'tır

	Saat	Fiyat
PTF Maks Fiyat	20	4.245,01
PTF Min Fiyat	12	0,00
SMF Maks Fiyat	20-21	4.450,00
SMF Min Fiyat	10-11-12-13	0,00

*Değerlerin birimi TL/MWh 'tır

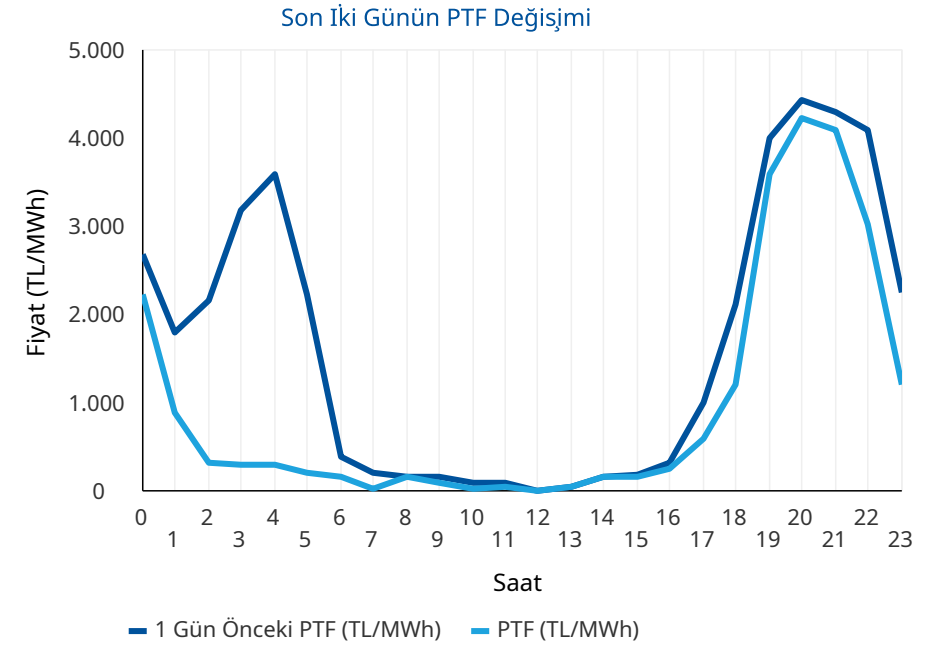
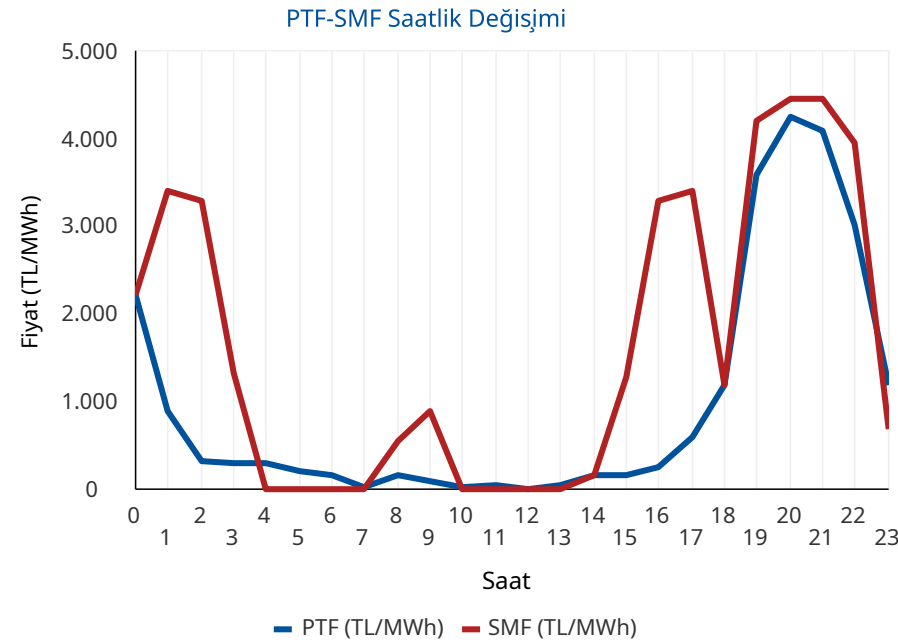

* PTF: Piyasa Takas Fiyatının kısaltmasıdır. SMF: Sistem Marjinal Fiyatının kısaltmasıdır. Raporunda geçen fiyatların birimi TL/MWh, miktarların birimi MWh'tir.

Gün Öncesi Piyasası

Türkiye Elektrik Piyasası Günlük Raporu 03.06.2026

Aylık PTF Ortalamaları

	2023	2024	2025	2026
01 - Ocak	3.431,49	1.942,90	2.508,80	2.894,92
02 - Şubat	2.802,71	1.957,68	2.478,28	2.078,20
03 - Mart	2.126,22	2.190,11	2.183,83	1.620,32
04 - Nisan	1.770,82	1.764,04	2.452,67	921,06
05 - Mayıs	1.907,28	2.047,32	2.458,15	590,90
06 - Haziran	1.623,92	2.095,23	2.202,23	1.278,98
07 - Temmuz	1.977,40	2.588,83	2.965,16	
08 - Ağustos	2.251,01	2.574,15	2.939,24	
09 - Eylül	2.006,84	2.395,78	2.729,02	
10 - Ekim	2.249,84	2.335,71	2.739,50	
11 - Kasım	2.066,91	2.463,14	2.784,10	
12 - Aralık	2.075,00	2.446,22	2.973,04	
Ortalama	2.190,79	2.233,42	2.617,83	1.564,06

Dönemlik PTF Ortalamaları

	2023	2024	2025	2026
1. Çeyrek	2.786,28	2.031,83	2.387,37	2.201,80
2. Çeyrek	1.768,88	1.969,72	2.371,97	785,62
3. Çeyrek	2.079,19	2.520,93	2.879,42	
4. Çeyrek	2.131,27	2.414,50	2.832,74	
Birinci 6 Ay	2.274,76	2.000,77	2.379,63	1.607,92
İkinci 6 Ay	2.105,23	2.467,72	2.856,08	

Son 30 Günün PTF-SMF Değişimi

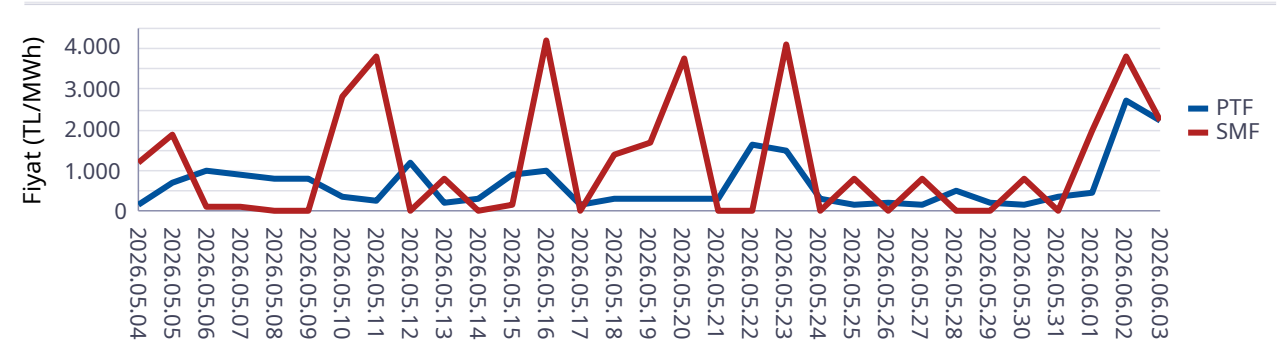

Son 12 Ayın PTF-SMF Değişimi

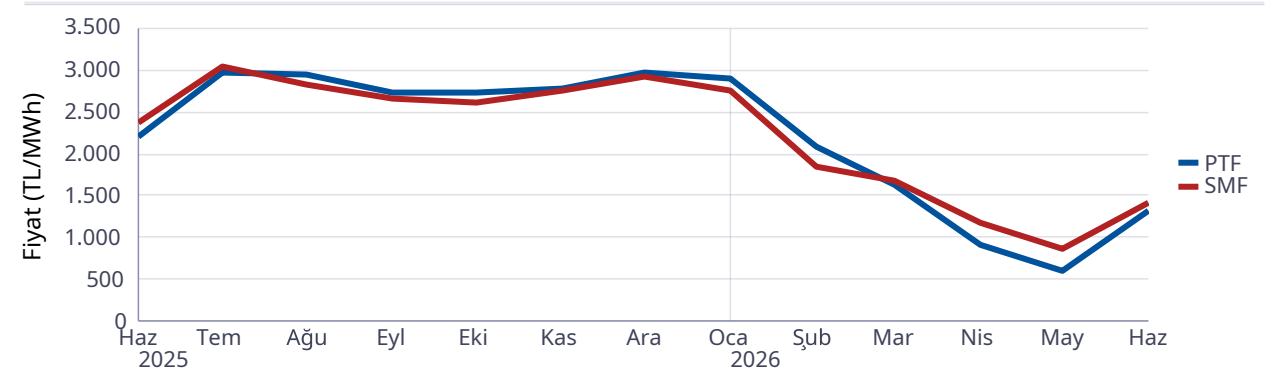

Gün Öncesi Piyasası

Türkiye Elektrik Piyasası Günlük Raporu 03.06.2026

Saat	Fiyattan Bağımsız Satış Miktarı	Eşleşme Miktarı	Fiyattan Bağımsız Alış Miktarı
0	12.330	24.348	23.584
1	12.369	24.204	23.049
2	12.428	23.861	22.445
3	12.562	23.885	22.019
4	12.552	23.687	21.744
5	12.460	23.846	21.520
6	13.354	18.531	15.517
7	14.501	18.136	14.619
8	16.202	18.959	15.815
9	17.862	19.825	16.651
10	19.409	20.694	17.404
11	19.742	21.400	18.136
12	20.234	20.756	17.428
13	19.994	21.588	18.238
14	19.118	21.425	18.350
15	18.623	21.944	19.210
16	16.955	23.420	21.486
17	15.854	28.998	27.763
18	14.535	29.010	27.838
19	13.193	29.777	29.146
20	12.894	30.090	29.576
21	13.175	29.410	28.900
22	13.170	26.453	25.742
23	13.430	25.126	24.021
Ort	15.289	23.724	21.675

*Değerlerin birimi MWh 'tır

* Fiyattan Bağımsız Satış Miktarı: 0 TL/MWh'deki satış teklif miktarlarının toplamıdır.

* Fiyattan Bağımsız Alış Miktarı: GÖP maksimum fiyatındaki alış teklif miktarlarının toplamıdır.

Fiyattan Bağımsız Tekliflerin Piyasaya Etkisi

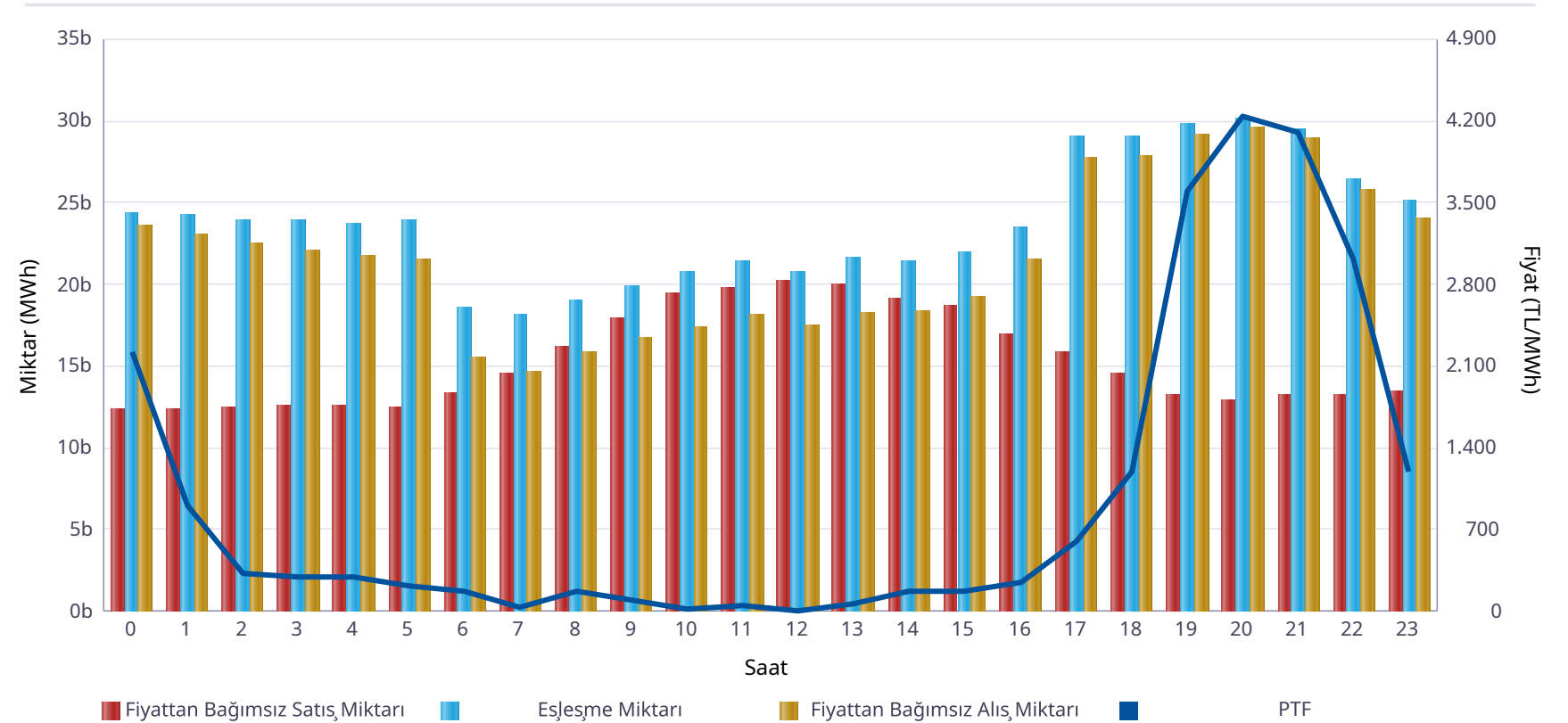

	Miktar
Tüm Gün (00-23)	23.724
Gece (22-05)	24.426
Gündüz (06-16)	20.607
Puant (17-21)	29.457

*Değerlerin birimi MWh 'tır

	Miktar	Tarih	Saat
Günlük Minimum Eşleşme Miktarı	18.136	03.06.2026	7
Günlük Maximum Eşleşme Miktarı	30.090	03.06.2026	20

*Değerlerin birimi MWh 'tır

Gün Öncesi Piyasası

Son 30 Günün Eşleşme Miktarı Değişimi

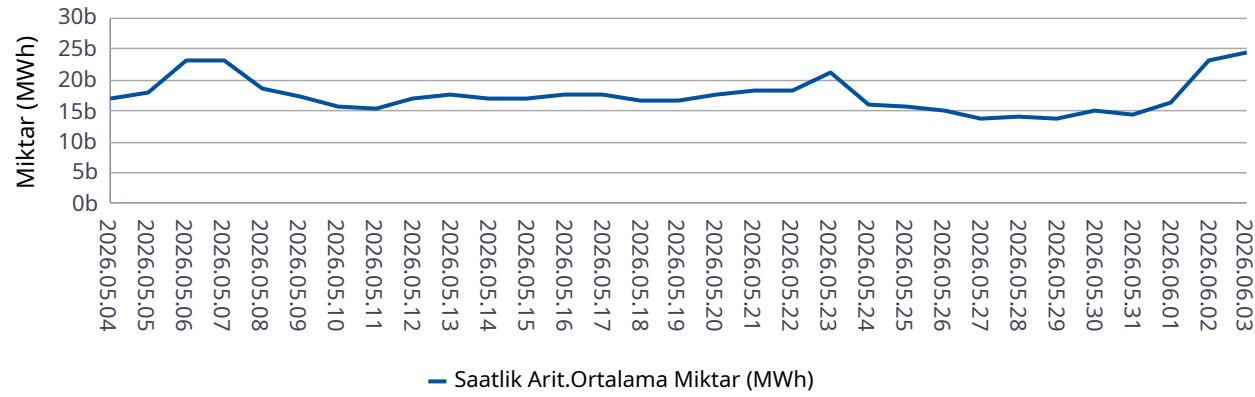

Son 12 Ayın Eşleşme Miktarı Değişimi

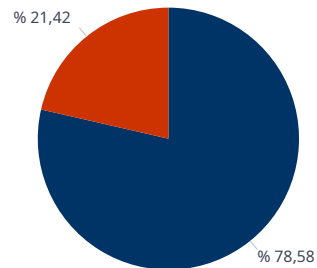
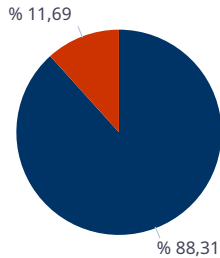
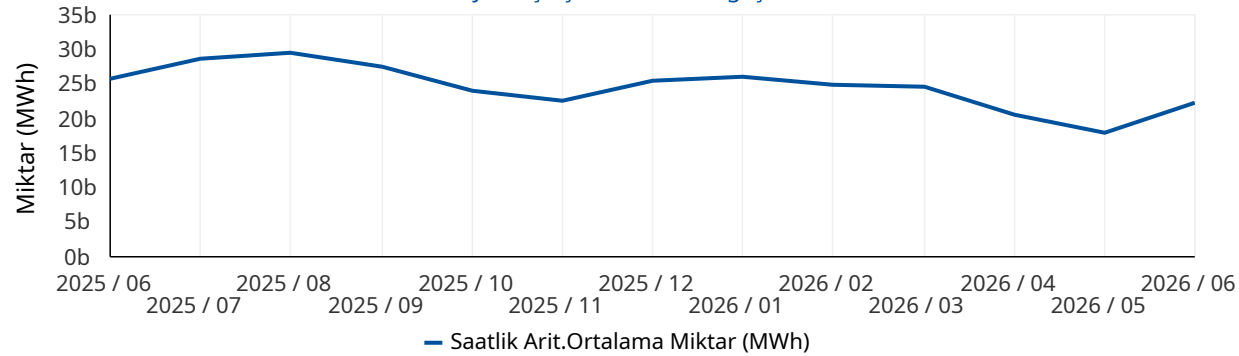

■ Eşleşen Saatlik Miktar ■ Eşleşen Blok Miktar

■ Eşleşen Blok Satış Miktarı ■ Eşleşen Blok Alış Miktarı

* Değerlerin birimi MWh'tır.

* Değerlerin birimi MWh'tır.

Türkiye Elektrik Piyasası Günlük Raporu 03.06.2026

	Eşleşme Miktarı	Gün	Saat
Aylık Minimum	16.080	01.06.2026	3
Aylık Maksimum	30.887	01.06.2026	20

* Değerlerin birimi MWh'tır.

* Tablodaki değerler içinde bulunulan ayın değerlerini kapsamaktadır.

	Eşleşme Miktarı	Gün	Saat
Yıllık Minimum	10.518	27.05.2026	9
Yıllık Maksimum	32.624	12.01.2026	13

* Değerlerin birimi MWh'tır.

* Tablodaki değerler içinde bulunulan yılın değerlerini kapsamaktadır.

	Blok Eşleşme Miktarı	Saatlik Eşleşme Miktarı
Aylık	3.234.135	24.430.221
Yıllık	73.207.474	362.671.738

* Değerlerin birimi MWh'tır.

* Tablodaki değerler içinde bulunulan yılın değerlerini kapsamaktadır.

	Blok Alış Miktarı	Blok Satış Miktarı
Aylık	692.830	2.541.305
Yıllık	6.137.722	67.069.752

* Değerlerin birimi MWh'tır.

* Tablodaki değerler içinde bulunulan ayın değerlerini kapsamaktadır.

Gün İçi Piyasası

Türkiye Elektrik Piyasası Günlük Raporu 03.06.2026

Saat	Eşleşme Miktarı
0	1.186
1	1.066
2	1.191
3	1.676
4	1.636
5	1.758
6	1.594
7	1.237
8	842
9	773
10	842
11	1.196
12	1.539
13	1.246
14	1.508
15	1.917
16	2.034
17	1.910
18	2.089
19	1.998
20	2.412
21	2.168
22	1.733
23	1.764
Ort.	1.555

Teklif Edilen Alış Miktarı (MWh)	Teklif Edilen Satış Miktarı (MWh)
74.668	83.058

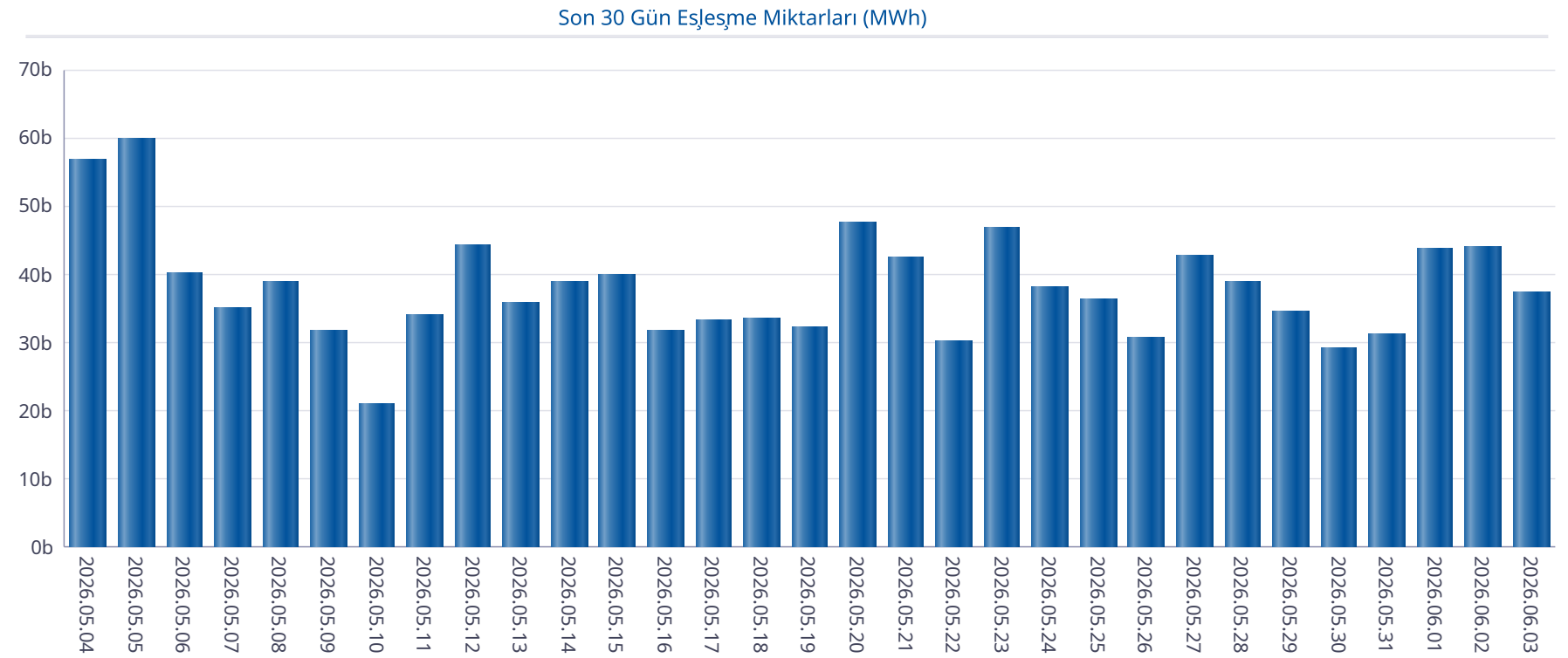

Gün İçi Piyasası

Türkiye Elektrik Piyasası Günlük Raporu 03.06.2026

Saat	PTF	SMF	Pozitif Dengesizlik Fiyatı	Negatif Dengesizlik Fiyatı	Saatlik Kontrat AOF
0	2.224,10	2.224,10	2.157,38	2.357,55	2.294,90
1	900,00	3.400,00	873,00	3.604,00	1.102,01
2	327,01	3.300,00	317,20	3.498,00	622,83
3	300,00	1.340,00	291,00	1.420,40	532,29
4	299,99	1,00	-106,00	308,99	467,02
5	210,67	3,00	-106,00	216,99	387,74
6	171,00	6,00	-106,00	176,13	194,86
7	35,01	1,23	-106,00	154,50	53,14
8	170,00	550,00	164,90	583,00	170,46
9	99,47	899,00	-103,00	952,94	78,67
10	19,01	0,00	-106,00	154,50	33,25
11	55,01	0,00	-106,00	154,50	132,77
12	0,00	0,00	-106,00	154,50	37,24
13	60,00	0,00	-106,00	154,50	137,81
14	169,90	169,90	164,80	180,09	168,33
15	171,00	1.290,00	165,87	1.367,40	186,44
16	250,00	3.300,00	242,50	3.498,00	307,84
17	600,00	3.400,00	582,00	3.604,00	889,75
18	1.200,01	1.200,01	1.164,01	1.272,01	1.402,24
19	3.599,99	4.200,00	3.491,99	4.452,00	3.689,13
20	4.245,01	4.450,00	4.117,66	4.717,00	4.307,34
21	4.100,01	4.450,00	3.977,01	4.717,00	4.225,33
22	3.023,61	3.950,00	2.932,90	4.187,00	2.844,66
23	1.200,01	700,00	658,00	1.236,01	1.009,48
Ort.	976,28	1.618,09	847,88	1.796,71	1.053,15

Min. Miktarlı Eşleşme	Maks. Miktarlı Eşleşme	Min. Fiyatlı Eşleşme	Maks. Fiyatlı Eşleşme
0,1 MWh - 4599,90 TL/MWh	80,1 MWh - 186,00 TL/MWh	344,8 MWh - 0,00 TL/MWh	0,8 MWh - 4632,80 TL/MWh

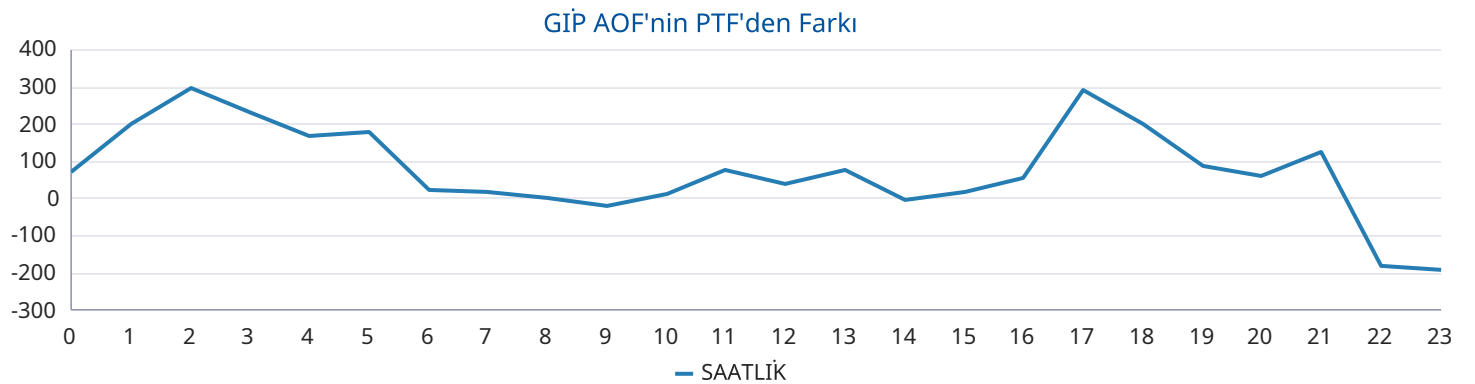
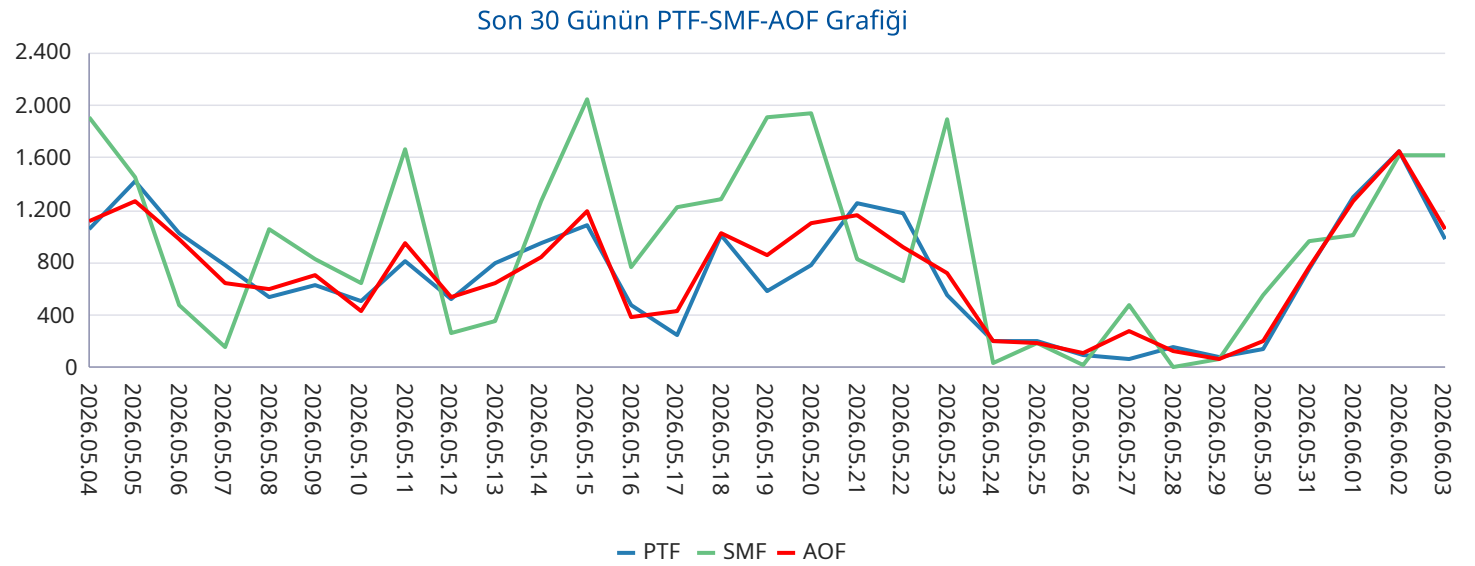

Yan Hizmetler Piyasası

Saat	PFK Fiyatı	PFK Rezerv	SFK Fiyatı	SFK Rezerv
0	5.445,00	295,01	3.370,50	903,00
1	5.445,00	295,01	3.370,50	903,00
2	5.445,00	295,01	3.370,50	903,00
3	5.445,00	295,01	2.223,00	844,00
4	5.445,00	295,01	2.223,00	844,00
5	5.445,00	295,01	2.223,00	844,00
6	5.445,00	295,01	2.223,00	844,00
7	2.350,00	314,01	6.977,00	1.008,00
8	2.350,00	314,01	6.977,00	1.008,00
9	2.350,00	314,01	6.977,00	1.008,00
10	2.350,00	314,01	6.977,00	1.008,00
11	2.350,00	314,01	6.212,56	953,00
12	2.350,00	314,01	6.212,56	953,00
13	2.350,00	314,01	6.212,56	953,00
14	2.350,00	314,01	6.212,56	953,00
15	2.350,00	314,01	6.977,00	1.102,00
16	2.350,00	314,01	6.977,00	1.102,00
17	2.350,00	314,01	6.977,00	1.102,00
18	6.400,01	424,64	3.200,00	1.019,00
19	6.400,01	424,64	3.200,00	1.019,00
20	6.400,01	424,64	3.200,00	1.019,00
21	6.000,01	413,01	2.889,70	943,00
22	6.000,01	413,01	2.889,70	943,00
23	6.000,01	413,01	2.889,70	943,00
Ort.	4.215,21	334,67	4.623,41	963,38

Türkiye Elektrik Piyasası Günlük Raporu 03.06.2026

Son 30 Gün Ağırlıklı Ortalama PFK Fiyatı

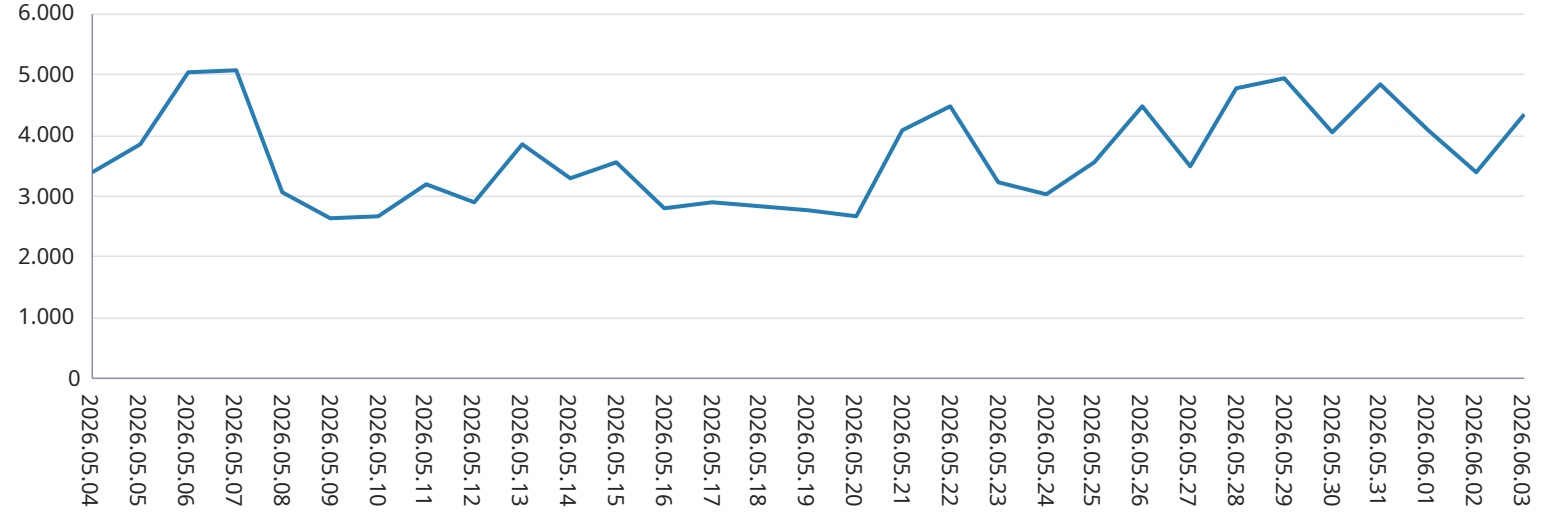

Son 30 Gün Ağırlıklı Ortalama SFK Fiyatı

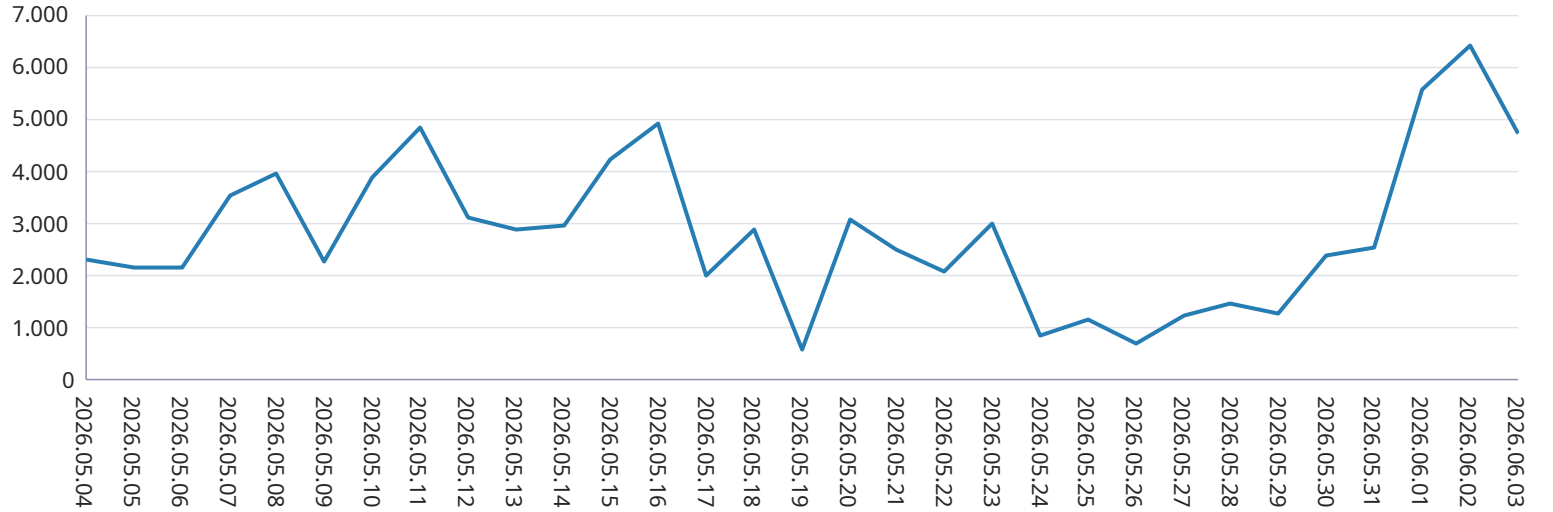

Dengeleme Güç Piyasası

Türkiye Elektrik Piyasası Günlük Raporu 03.06.2026

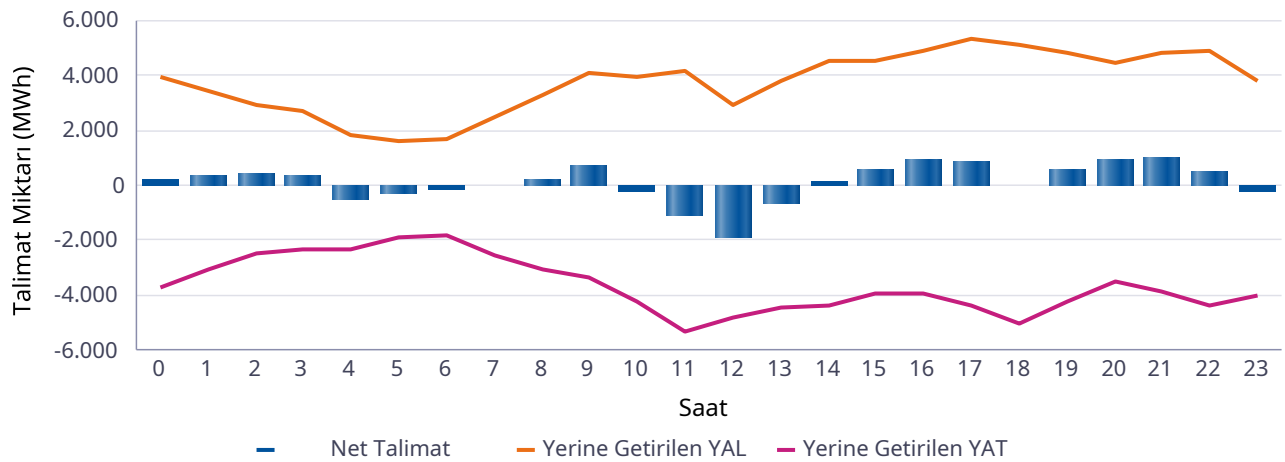
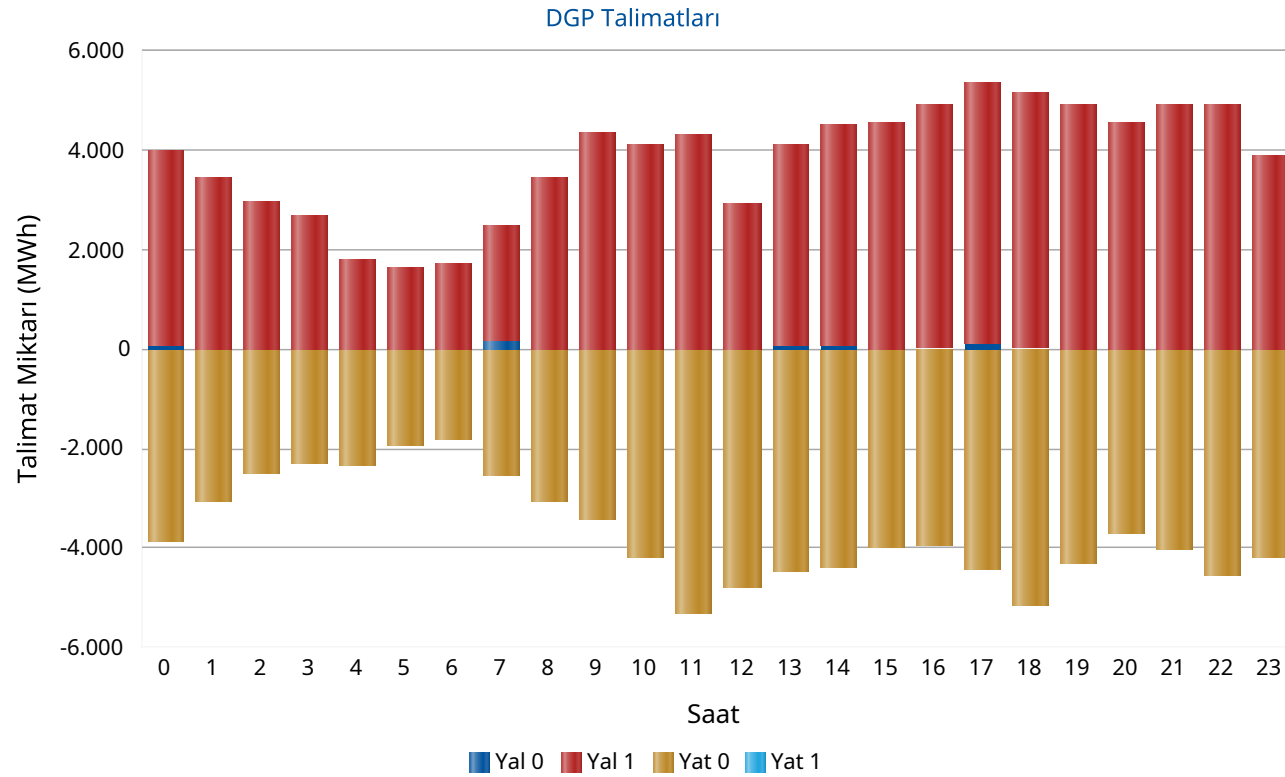

Saat	Net Talimat	YAL 0	YAL1	YAT 0	YAT1	Yerine Getirilen YAL	Yerine Getirilen YAT
0	247	74	3.908	3.875	0	3.977	3.730
1	391	0	3.425	3.078	0	3.425	3.034
2	470	0	2.950	2.490	0	2.950	2.480
3	383	0	2.680	2.296	0	2.679	2.296
4	-526	0	1.800	2.341	0	1.800	2.326
5	-257	0	1.636	1.921	0	1.636	1.893
6	-109	0	1.716	1.827	0	1.716	1.826
7	-56	164	2.331	2.552	0	2.495	2.551
8	259	0	3.454	3.051	0	3.306	3.047
9	711	0	4.348	3.435	0	4.083	3.373
10	-224	0	4.122	4.204	0	3.979	4.203
11	-1.110	0	4.307	5.322	0	4.202	5.312
12	-1.883	0	2.912	4.796	0	2.912	4.795
13	-651	56	4.056	4.481	0	3.828	4.478
14	139	73	4.466	4.402	0	4.538	4.399
15	580	0	4.569	3.977	0	4.547	3.966
16	953	16	4.903	3.958	0	4.900	3.947
17	901	101	5.255	4.413	0	5.311	4.410
18	29	36	5.143	5.159	0	5.088	5.059
19	617	0	4.923	4.303	0	4.812	4.195
20	966	0	4.564	3.698	0	4.475	3.510
21	1.017	0	4.933	4.025	0	4.848	3.831
22	492	0	4.911	4.537	0	4.893	4.401
23	-203	0	3.864	4.168	0	3.827	4.030
Top.	3.133	519	91.175	88.310	0	90.229	87.095

* Değerlerin birimi MWh'tır

* YAL: Yük alma yönünde verilen talimatları, YAT: Yük atma yönünde verilen talimatları,
 0 kodlu talimatlar: Sistemin arz-talep dengesini sağlamak için verilen talimatları,
 1 kodlu talimatlar: Sistem kısıtlarının giderilmesi ve acil durumlar için verilen talimatları,
 Net Talimat: Yerine getirilen YAL miktarı ile yerine getirilen YAT miktarının farkıdır.

Piyasa Miktarı

İkili Anlaşma Miktar Dağılımı

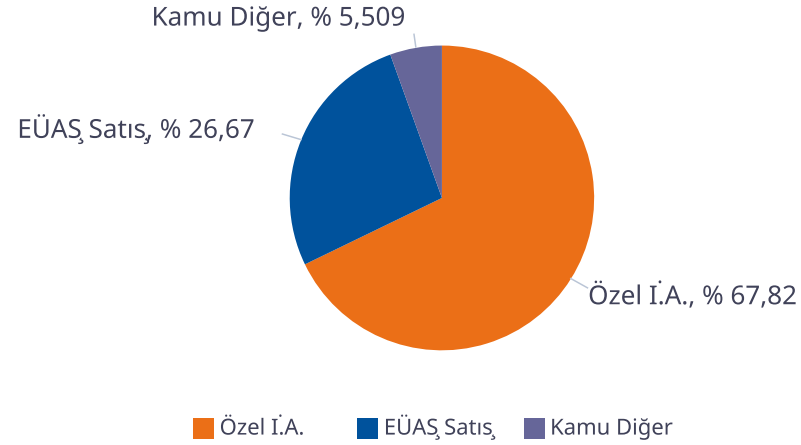

Piyasa Miktar Dağılımı

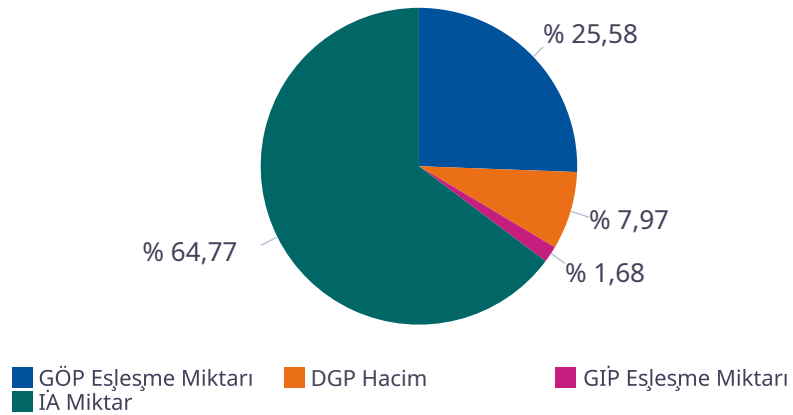

Türkiye Elektrik Piyasası Günlük Raporu 03.06.2026

Saat	TOPLAM İA	Özel İ.A.	EÜAŞ Satış	Kamu Diğer	GÖP Eşleşme Miktarı	GİP Eşleşme Miktarı	DGP Miktar	Toplam Piyasa Miktarı
0	55.649	37.686	14.654	3.309,1	24.348	1.185,80	7.708	88.890
1	53.474	37.383	12.782	3.309,1	24.204	1.066,30	6.460	85.205
2	52.423	37.303	11.811	3.309,1	23.861	1.191,40	5.430	82.906
3	51.770	37.143	11.318	3.309,1	23.885	1.676,10	4.975	82.306
4	51.751	37.351	11.091	3.309,1	23.687	1.636,50	4.126	81.201
5	50.815	37.310	10.196	3.309,1	23.846	1.758,20	3.529	79.948
6	51.576	37.505	10.762	3.309,1	18.531	1.593,60	3.542	75.243
7	54.923	39.547	12.067	3.309,1	18.136	1.237,40	5.046	79.343
8	59.431	41.644	14.478	3.309,1	18.959	842,50	6.354	85.586
9	63.631	43.848	16.474	3.309,1	19.825	773,10	7.456	91.684
10	66.455	45.585	17.561	3.309,1	20.694	842,10	8.183	96.174
11	67.902	46.193	18.399	3.309,1	21.400	1.195,50	9.515	100.012
12	68.162	46.418	18.434	3.309,1	20.758	1.538,90	7.706	98.165
13	67.914	45.926	18.678	3.309,1	21.588	1.245,80	8.306	99.053
14	67.645	45.470	18.865	3.309,1	21.425	1.508,10	8.937	99.515
15	67.516	45.291	18.916	3.309,1	21.944	1.916,70	8.513	99.891
16	65.677	43.678	18.689	3.309,1	23.420	2.033,70	8.848	99.979
17	63.919	41.865	18.745	3.309,1	28.998	1.910,50	9.722	104.550
18	62.254	40.417	18.528	3.309,1	29.010	2.089,10	10.148	103.500
19	59.207	37.982	17.916	3.309,1	29.777	1.998,40	9.006	99.989
20	59.811	37.524	18.978	3.309,1	30.090	2.411,80	7.985	100.298
21	59.905	37.516	19.079	3.309,1	29.410	2.167,50	8.678	100.160
22	59.184	37.572	18.303	3.309,1	26.453	1.733,00	9.293	96.663
23	60.563	39.567	17.687	3.309,1	25.126	1.764,40	7.857	95.311
Toplam	1.441.557	977.726	384.412	79.418	569.377	37.316	177.324	2.225.574

* Değerlerin birimi MWh 'tır

* DGP talimat miktarı yerine getirilmiş YAL ve YAT'ların toplamıdır.

* Toplam İA: Alış veya satış yönünde yapılan ikili anlaşma miktarlarının toplamını,

* İA Özel: Özel şirketler arasında (her iki tarafı özel) yapılan ikili anlaşma miktarlarının toplamını,

* Kamu Diğer: EÜAŞ İA alış miktarını ifade eder.

Netleştirilmiş İkili Anlaşmalar

Türkiye Elektrik Piyasası Günlük Raporu 03.06.2026

İ.A. Net Alış

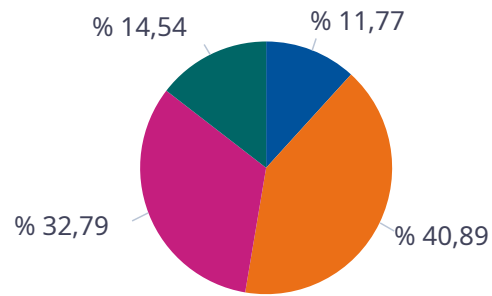

■ Dağıtım
■ Üretim
■ Görevli Tedarik
■ Toptan

İ.A. Net Satış

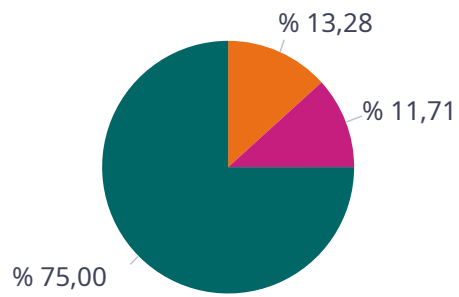

■ Dağıtım
■ Üretim
■ Görevli Tedarik
■ Toptan

SAAT	NET ALIŞ						NET SATIŞ					
	Dağıtım	Görevli Tedarik	Toptan	Üretim	İhracat	Teiaş	Dağıtım	Görevli Tedarik	Toptan	Üretim	İthalat	Toplam
0	4.635	9.584	6.772	4.285	150	0	0	40	3.500	20.405	0	23.945
1	3.265	9.285	6.838	4.290	130	0	0	42	3.651	18.541	0	22.235
2	2.608	9.039	6.680	4.310	130	0	0	42	3.646	17.517	0	21.205
3	2.330	8.821	6.475	4.319	130	0	0	47	3.606	16.944	0	20.597
4	2.199	8.684	6.479	4.333	130	0	0	64	3.514	16.724	0	20.301
5	1.447	8.585	6.577	4.329	130	0	0	235	3.559	15.811	0	19.605
6	970	9.520	7.458	4.317	130	0	0	1.300	3.670	15.773	0	20.743
7	1.218	10.634	9.154	4.315	130	0	0	3.693	3.363	16.864	0	23.920
8	1.686	12.615	11.220	4.310	130	0	0	6.013	3.150	19.179	0	28.342
9	2.503	13.642	12.554	4.300	130	0	0	8.186	2.865	20.498	0	31.550
10	3.110	14.064	13.621	4.346	100	0	0	9.517	2.804	21.288	0	33.609
11	3.654	14.348	14.058	4.372	100	0	0	10.034	2.783	21.978	0	34.795
12	3.787	14.223	13.888	4.505	100	0	0	9.963	2.758	21.946	0	34.668
13	3.891	14.289	13.726	4.382	100	0	0	9.486	2.791	22.211	0	34.489
14	3.864	14.408	13.606	4.295	100	0	0	8.826	2.790	22.638	0	34.254
15	3.983	14.324	13.950	4.294	100	0	0	8.581	2.810	23.115	0	34.507
16	3.945	14.124	12.443	4.296	70	0	0	6.598	2.822	23.062	0	32.482
17	3.954	14.206	11.120	4.284	130	0	0	4.264	3.295	23.819	0	31.378
18	4.034	13.745	9.452	4.292	130	0	0	1.900	3.277	24.679	0	29.857
19	3.666	13.993	7.897	4.291	130	0	0	405	3.724	24.138	0	28.267
20	4.680	14.019	7.516	4.290	130	0	0	51	3.797	25.127	0	28.975
21	5.141	13.667	7.526	4.290	130	0	0	44	3.834	25.248	0	29.126
22	6.589	11.400	7.267	4.291	130	0	0	44	3.670	24.414	0	28.127
23	6.691	10.126	7.371	4.291	130	0	0	167	3.277	23.631	0	27.075
Toplam	83.850	291.349	233.650	103.629	2.900	0	0	89.543	78.957	505.552	0	674.052

*Değerlerin birimi MWh 'tır

İkili Anlaşmalar Aylık Toplam Gösterimi

Türkiye Elektrik Piyasası Günlük Raporu 03.06.2026

İ.A. Net Alış

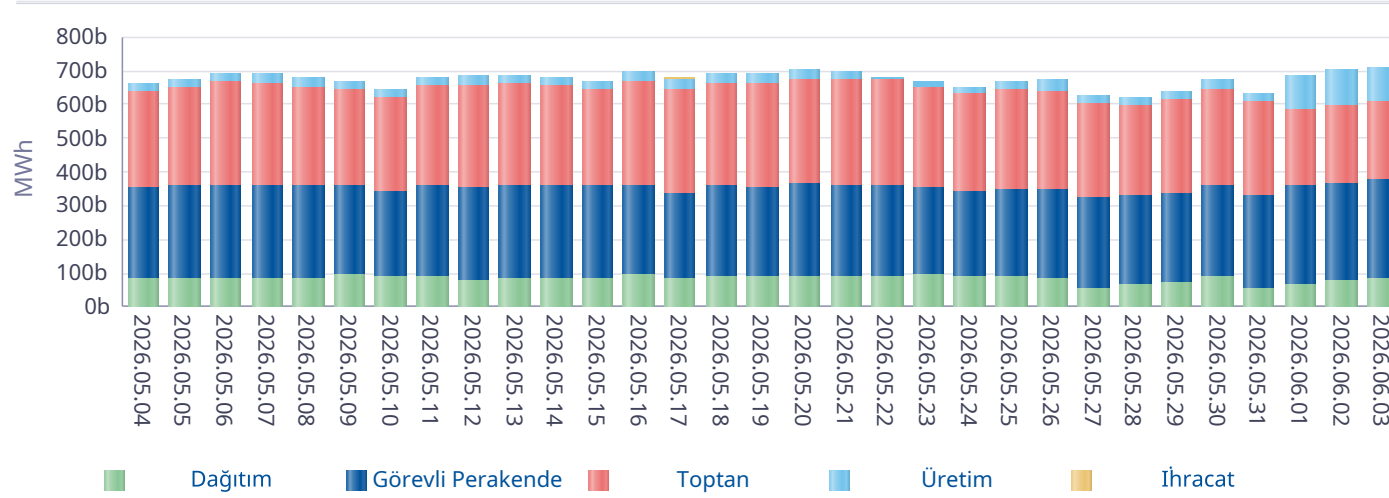

İ.A. Net Satış

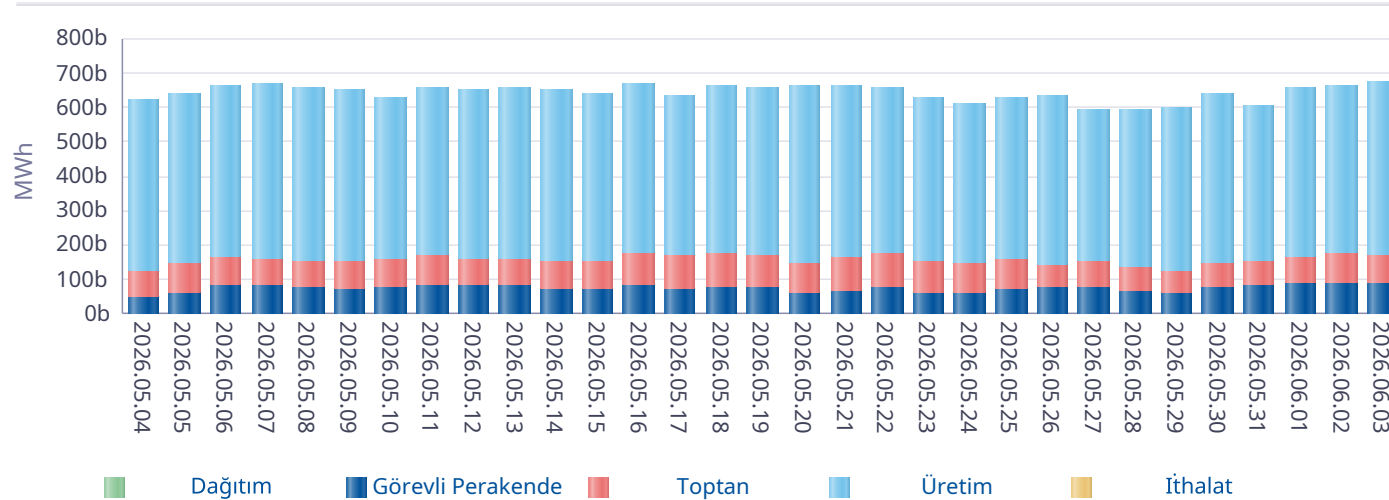

*İA net değerleri organizasyon bazında İA alış ve satış değerlerinin farkını ifade eder.

Gün	Özel İ.A.	EÜAŞ Satış	Kamu Diğer
2026-05-05	861.177	357.324	86.230
2026-05-06	981.300	361.275	88.992
2026-05-07	1.033.102	363.095	88.992
2026-05-08	1.101.049	363.337	88.992
2026-05-09	1.024.728	363.504	88.992
2026-05-10	974.256	343.490	86.066
2026-05-11	1.000.001	362.209	84.965
2026-05-12	1.014.822	355.594	84.125
2026-05-13	1.011.501	360.000	84.125
2026-05-14	1.103.127	358.483	86.282
2026-05-15	1.107.586	359.229	86.282
2026-05-16	1.217.902	362.496	86.282
2026-05-17	1.046.100	339.944	86.095
2026-05-18	1.122.396	364.001	86.095
2026-05-19	1.136.299	359.726	86.095
2026-05-20	1.181.980	371.908	84.089
2026-05-21	1.124.687	367.702	84.089
2026-05-22	1.185.566	364.330	79.524
2026-05-23	1.100.180	362.464	79.584
2026-05-24	1.107.941	346.646	79.584
2026-05-25	1.106.761	358.972	77.410
2026-05-26	1.058.662	361.946	77.410
2026-05-27	1.398.244	331.320	77.410
2026-05-28	1.381.440	339.219	77.410
2026-05-29	1.444.087	346.050	77.410
2026-05-30	1.397.141	375.840	77.410
2026-05-31	1.496.026	337.075	80.995
2026-06-01	937.941	360.370	86.498
2026-06-02	958.393	373.693	86.498
2026-06-03	977.726	384.412	79.418
Toplam	33.592.120	10.755.653	2.503.349

*İA Özel: Özel şirketler arasında (her iki tarafı özel) yapılan ikili anlaşma miktarlarının toplamını,

*Kamu Diğer: EÜAŞ İA alış miktarını ifade eder.

Piyasa Ticaret Hacmi

Türkiye Elektrik Piyasası Günlük Raporu 03.06.2026

	Saat	Tutar
Günlük Minimum Toplam Ciro Tutarı	6	11.781.191
Günlük Maksimum Toplam Ciro Tutarı	20	155.227.851

* Değerlerin birimi TL'dir

	Tarih	Saat	Tutar
Aylık Minimum Toplam Ciro Tutarı	03.06.2026	6	11.781.191
Aylık Maksimum Toplam Ciro Tutarı	02.06.2026	20	169.292.122

* Değerlerin birimi TL'dir

* Tablodaki değerler içinde bulunulan ayın değerlerini kapsamaktadır.

	Tarih	Saat	Tutar
Yıllık Minimum Toplam Ciro Tutarı	27.05.2026	9	40.506
Yıllık Maksimum Toplam Ciro Tutarı	02.06.2026	20	169.292.122

* Değerlerin birimi TL'dir

* Tablodaki değerler içinde bulunulan yılın değerlerini kapsamaktadır.

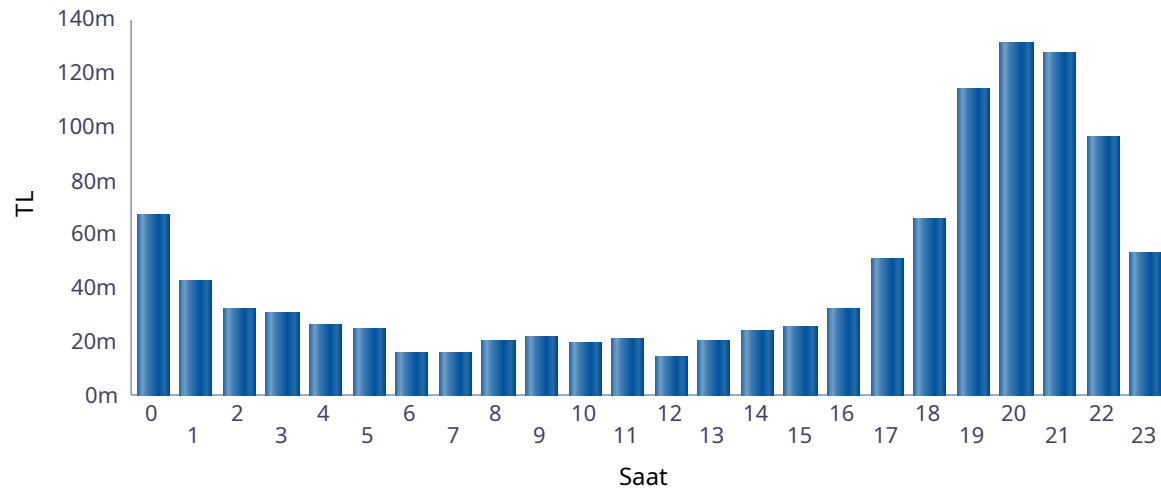

■ Günlük Toplam Ciro (TL)

Saat	GÖP Ciro Tutarı	GİP Ciro Tutarı	YAL Tutarı	YAT Tutarı	Toplam Ciro
0	47.009.901	2.721.297	17.265.275	52.700	67.049.173
1	26.517.016	1.175.073	14.971.714	41.508	42.705.311
2	18.225.548	742.038	12.940.660	19.368	31.927.613
3	17.949.263	892.174	11.731.742	12.415	30.585.594
4	17.863.256	764.285	7.789.600	713	26.417.854
5	17.336.734	681.719	7.018.800	1.262	25.038.515
6	8.108.772	310.536	7.339.361	1.587	15.760.256
7	4.799.928	65.761	10.841.918	480	15.708.087
8	5.011.749	143.610	15.299.343	8.665	20.463.366
9	3.315.813	60.821	18.523.529	6.414	21.906.576
10	1.842.354	27.999	17.383.795	0	19.254.148
11	2.596.698	158.732	18.173.201	0	20.928.631
12	1.531.562	57.308	12.796.510	0	14.385.380
13	2.757.393	171.679	17.663.340	0	20.592.412
14	5.075.209	253.854	19.054.105	2.248	24.385.416
15	6.114.072	357.348	19.236.988	2.895	25.711.302
16	10.364.175	626.060	20.949.944	8.750	31.948.929
17	26.202.692	1.699.862	22.936.865	208.461	51.047.880
18	39.997.098	2.929.417	22.521.712	287.071	65.735.298
19	84.292.885	7.372.360	21.885.963	556.436	114.107.643
20	99.854.536	10.388.434	20.462.387	578.207	131.283.564
21	95.460.529	9.158.404	22.122.725	573.043	127.314.700
22	69.050.078	4.929.802	21.664.941	630.725	96.275.545
23	34.732.752	1.781.131	16.456.130	294.083	53.264.096
Toplam	646.010.014	47.469.702	397.030.548	3.287.027	1.093.797.290

* Değerlerin birimi TL'dir.

* GÖP Ciro Tutarı: Fark Fonu dahil ilgili saatteki GÖP satış tutarını ifade etmektedir.

* GİP Ciro Tutarı: İlgili saatte satış yönündeki her bir kontrat miktarı ile ilgili kontratın eşleşme fiyatının çarpımından oluşmaktadır.

* YAL Tutarı: Yerine getirilen YAL miktarı ile ilgili YAL talimatının geçerli fiyatının çarpımından oluşmaktadır.

* YAT Tutarı: Yerine getirilen YAT miktarı ile ilgili YAT talimatının geçerli fiyatının çarpımından oluşmaktadır.

Yekdem Santrallerinin KGÜP Miktarları

Türkiye Elektrik Piyasası Günlük Raporu 03.06.2026

Son 30 Gün YEK KGÜP

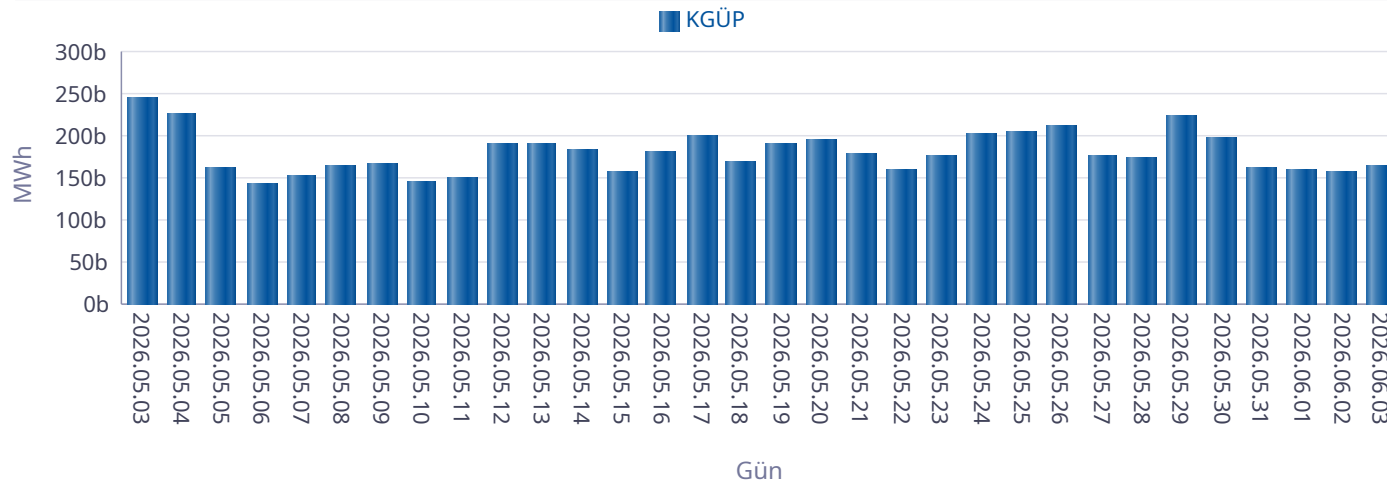

Kaynak Bazında YEK KGÜP

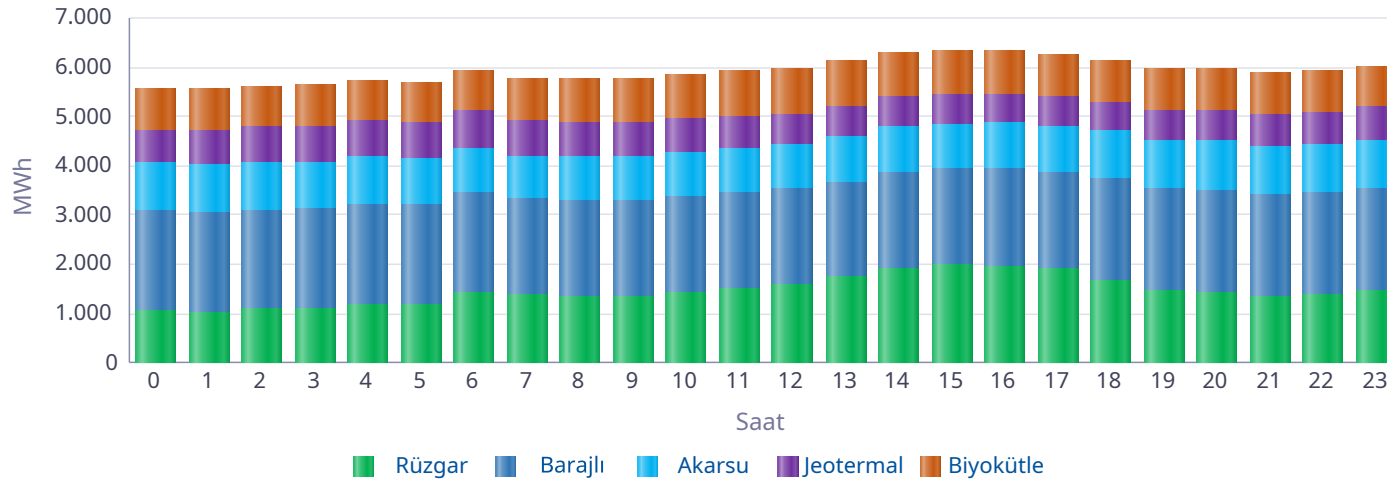

Saat	Rüzgar	Jeotermal	Biyokütle	Akarsu	Barajlı	Toplam
0	1.044	691	838	970	2.033	5.577
1	1.012	702	841	971	2.033	5.559
2	1.083	716	835	963	2.025	5.622
3	1.091	725	834	960	2.030	5.641
4	1.187	732	825	956	2.030	5.730
5	1.174	736	829	928	2.031	5.698
6	1.424	738	835	916	2.032	5.944
7	1.398	731	852	888	1.917	5.785
8	1.347	714	875	897	1.926	5.759
9	1.362	688	901	898	1.926	5.775
10	1.431	670	910	901	1.951	5.863
11	1.515	650	916	892	1.945	5.917
12	1.600	627	925	883	1.934	5.970
13	1.738	609	920	932	1.932	6.131
14	1.917	594	906	933	1.946	6.296
15	1.973	589	898	918	1.953	6.332
16	1.963	585	882	959	1.962	6.351
17	1.901	585	871	966	1.943	6.266
18	1.650	593	848	974	2.076	6.142
19	1.472	605	841	975	2.072	5.965
20	1.414	627	840	995	2.089	5.966
21	1.358	648	837	983	2.071	5.898
22	1.391	666	837	975	2.072	5.941
23	1.464	681	835	970	2.072	6.022
Toplam	34.911	15.902	20.732	22.603	48.000	142.149

* Değerlerin birimi MWh'dir.

Kaynak Bazında KGÜP Miktarları

Türkiye Elektrik Piyasası Günlük Raporu 03.06.2026

Doğal Gaz KGÜP

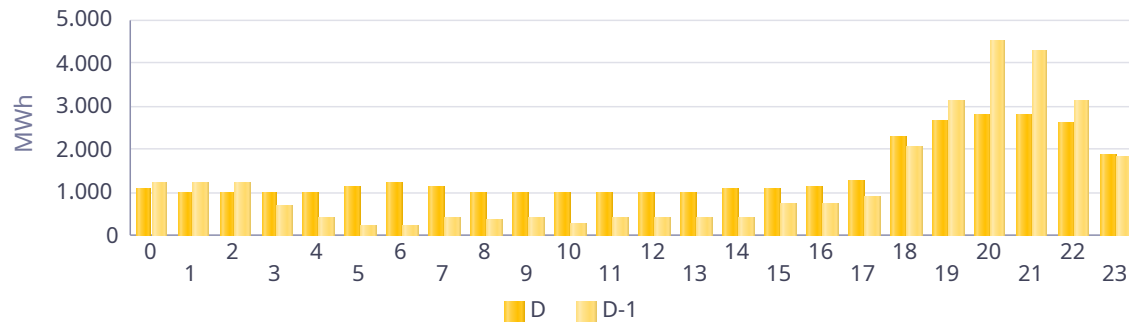

İthal Kömür KGÜP

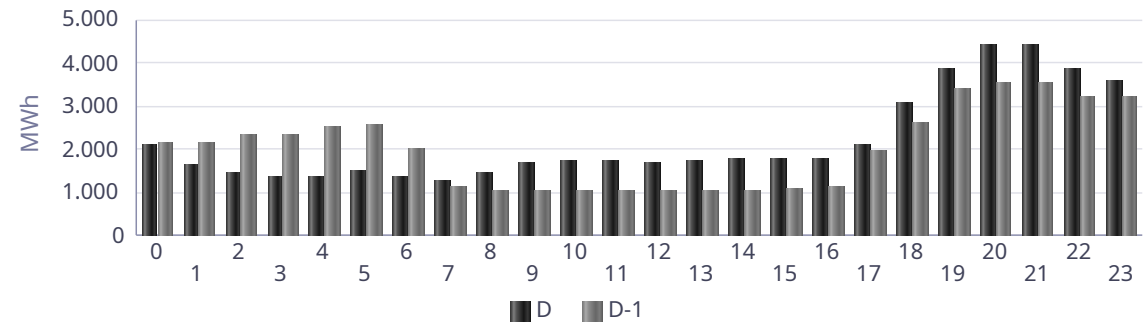

Baraj KGÜP

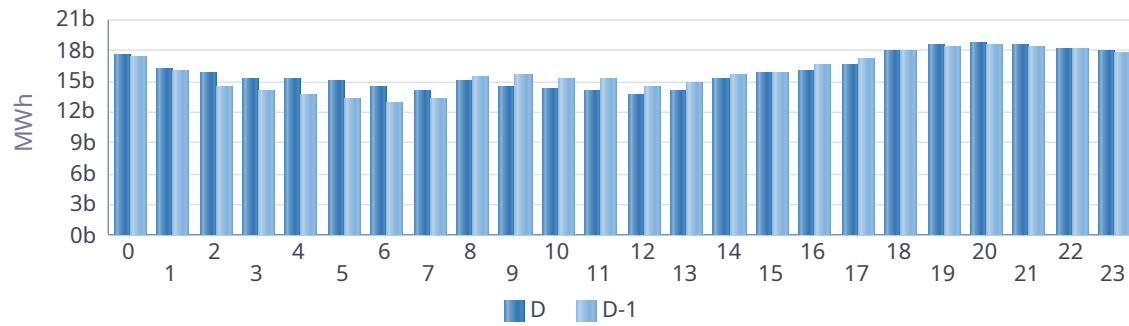

Rüzgar KGÜP

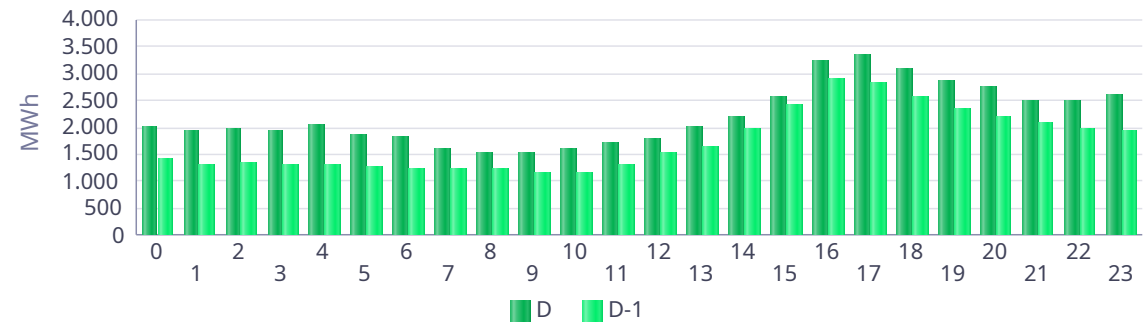

Akarsu KGÜP

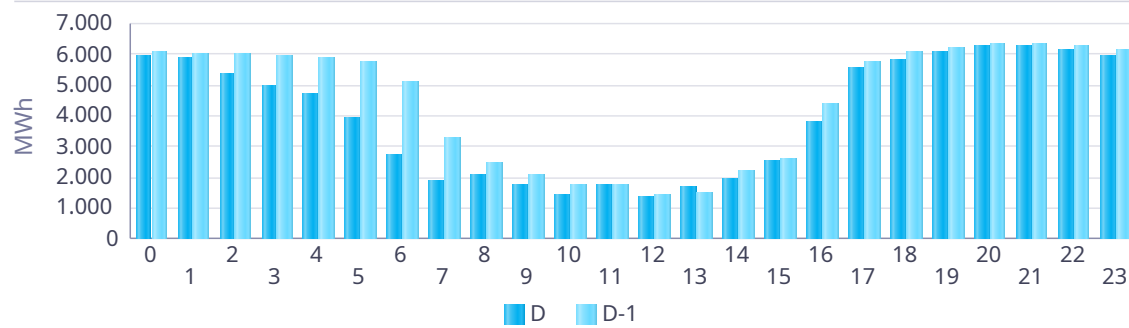

Taş Kömürü - Linyit KGÜP

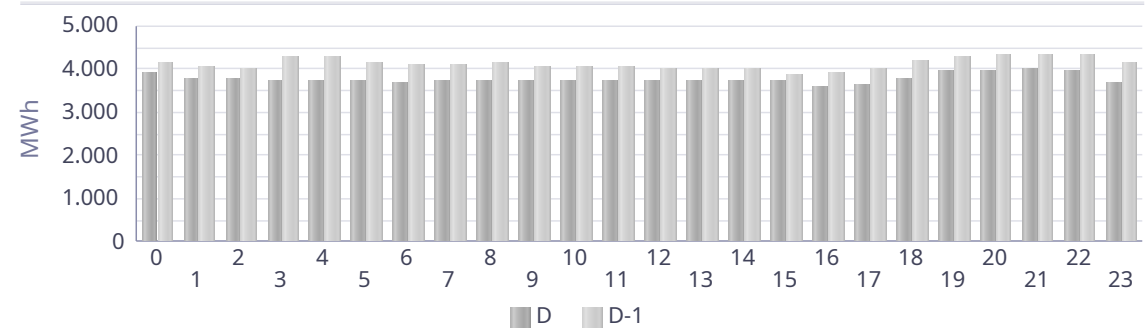

Kaynak Bazında Kümülatif KGÜP Miktarları

Türkiye Elektrik Piyasası Günlük Raporu 03.06.2026

Son 30 Gün Kaynak Tipine Göre KGÜP

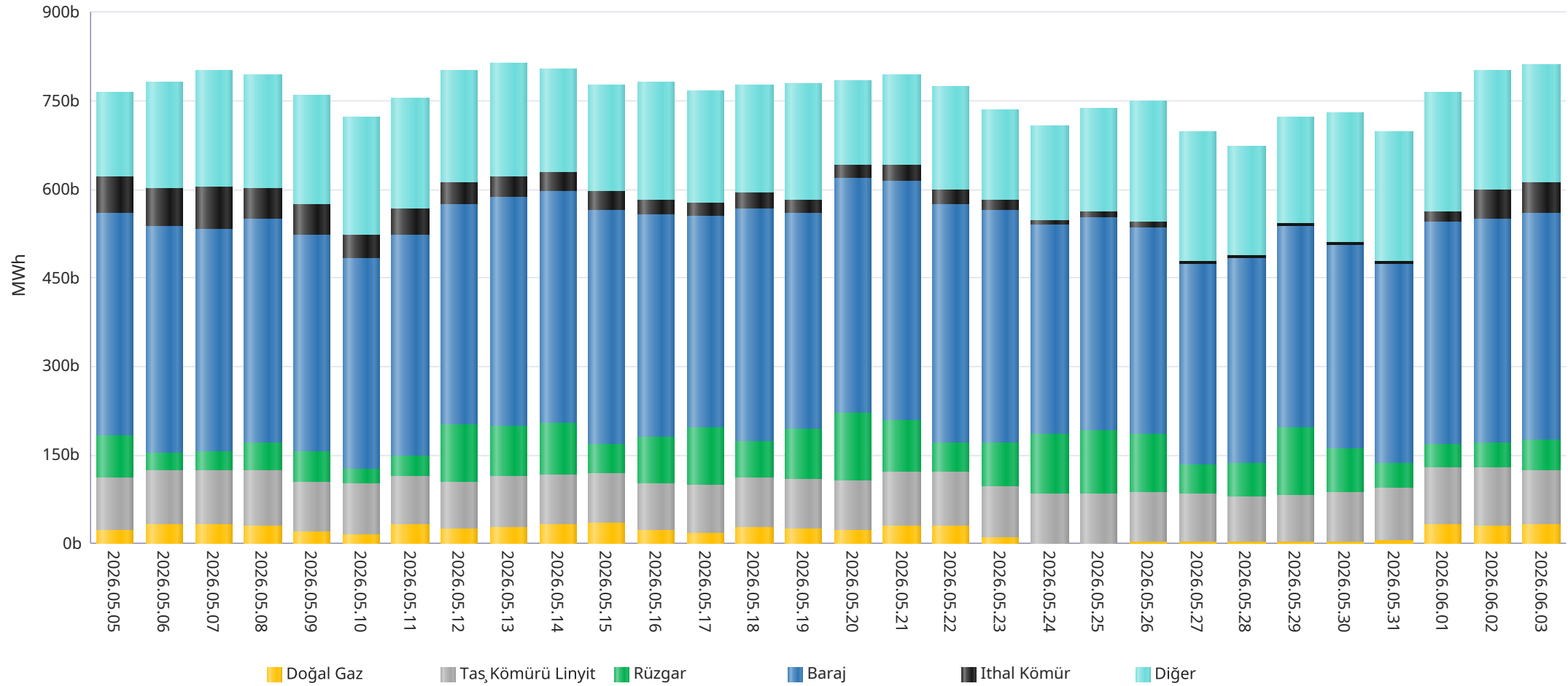

* Diğer sütünü içindeki kaynak tipleri şu şekildedir: Asfaltit, Biogaz, Biokütle, Biokütleden Elde Edilen Gaz(LFG-Çöp Gazı), Fuel Oil, Güneş, Jeotermal, LPG, Motorin, Nafta, Prolitik Oil & Prolitik Gaz, Proses Atık Isısı.

Kaynak Bazında Kümülatif KGÜP Miktarları - Son 30 Günlük

Türkiye Elektrik Piyasası Günlük Raporu 03.06.2026

Doğal Gaz KGÜP

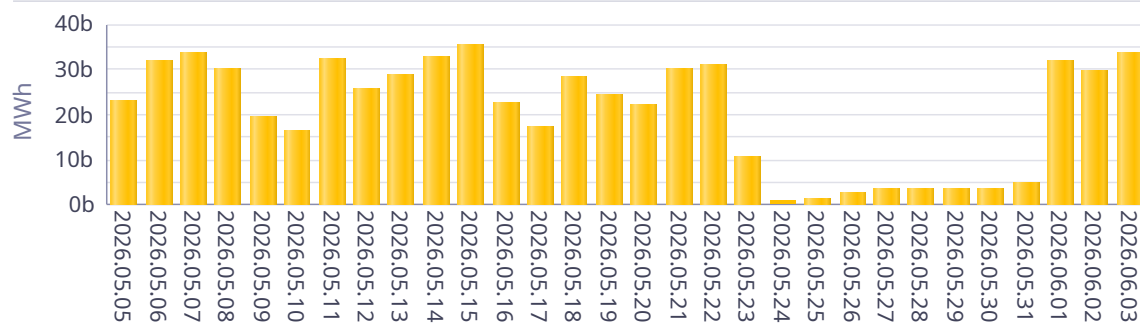

İthal Kömür KGÜP

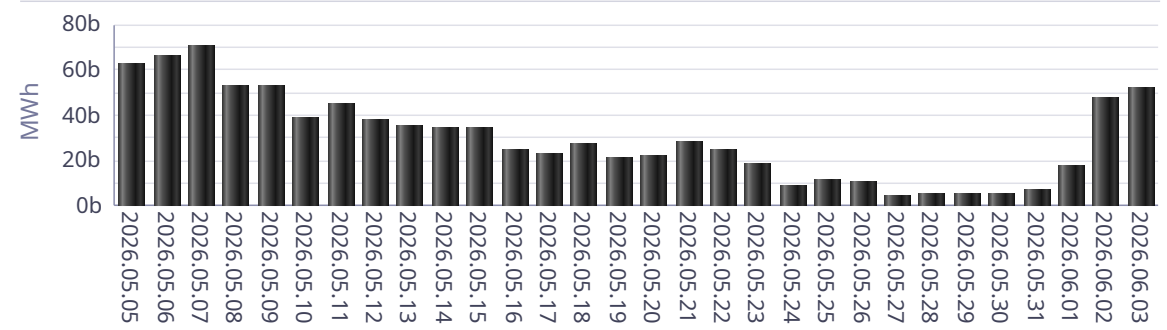

Baraj KGÜP

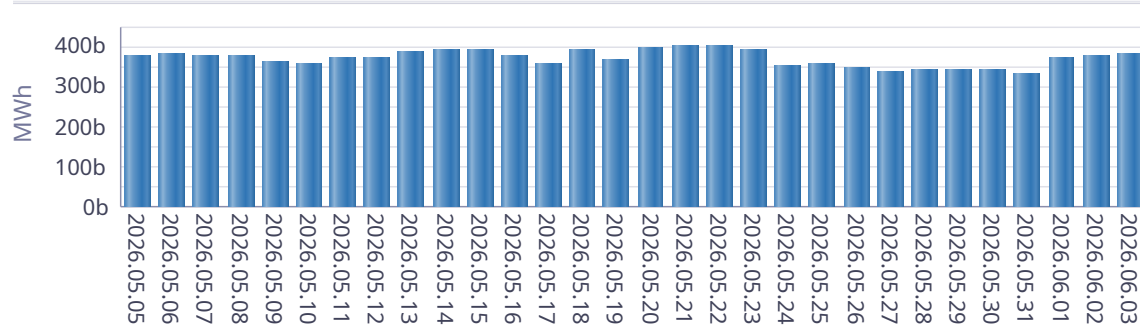

Rüzgar KGÜP

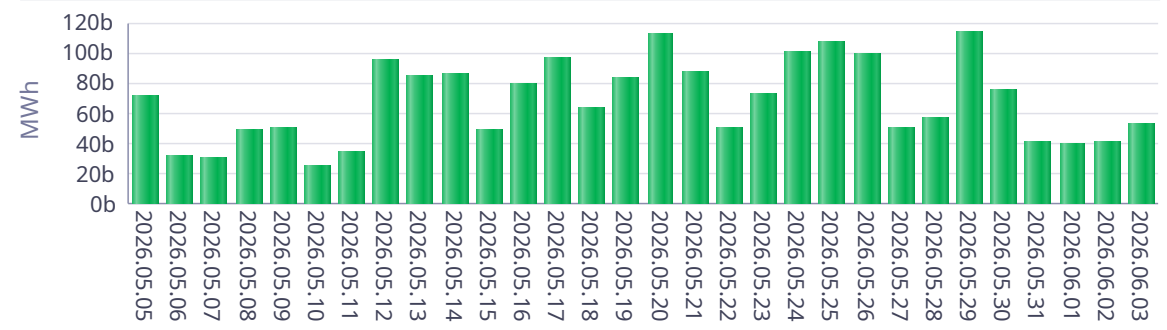

Akarsu KGÜP

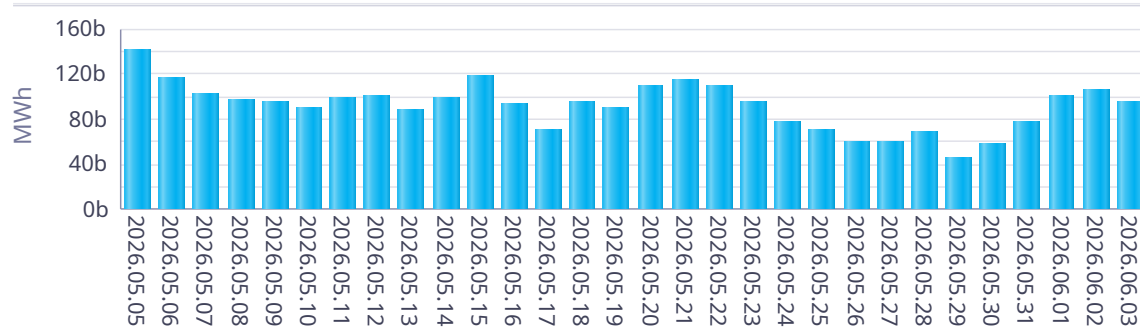

Taş Kömürü - Linyit KGÜP

