

# EPIAŞ

ELEKTRİK PİYASASI GÜNLÜK RAPORU

## Günlük Özet

Türkiye Elektrik Piyasası Günlük Raporu 04.06.2026

## Gün Öncesi Piyasası

	04.06.2026	03.06.2026
PTF Arit. Ortalaması ( TL/MWh )	1.183,39	976,28
Arit. Ortalama Eşleşme Miktarı ( MWh )	23.156,42	23.723,98
Arit. Ortalama Fiyattan Bağımsız Satış Miktarı ( MWh )	16.823,05	15.289,34
Arit. Ortalama Fiyattan Bağımsız Alış Miktarı ( MWh )	21.514,57	21.675,01
Arit. Ortalama İkili Anlaşma Miktarı ( MWh )	64.695,41	60.064,86
Göp Toplam Eşleşme Miktarı ( MWh )	555.754,20	569.375,60

## Gün İçi Piyasası

	04.06.2026	03.06.2026
Ağırlıklı Ortalama Fiyat ( TL/MWh )	1.390,11	1.272,09
Toplam Eşleşme Miktarı ( MWh )	58.474,60	37.316,40
Minimum Eşleşme Fiyatı ( TL/MWh )	0,00	0,00
Maksimum Eşleşme Fiyatı ( TL/MWh )	4.490,00	4.632,80

## Dengeleme Güç Piyasası

	04.06.2026	03.06.2026
SMF Arit. Ortalaması ( TL/MWh )	1.326,71	1.618,09
Toplam YAL Miktarı ( MWh )	82.700,57	91.694,29
Toplam YAT Miktarı ( MWh )	77.105,10	88.309,55
0 Kodlu Toplam Talimat Miktarı ( MWh )	77.632,56	88.829,00
1 Kodlu Toplam Talimat Miktarı ( MWh )	82.173,10	91.174,84
Yerine Getirilen Toplam DGP Talimat Miktarı (MWh)	157.041,52	177.323,58

## İşlem Hacmi

	04.06.2026	03.06.2026
Toplam GÖP İşlem Hacmi (TL)	734.476.760,60	646.010.013,51
Toplam GİP İşlem Hacmi (TL)	81.285.896,80	47.469.701,91
Toplam YAL İşlem Hacmi (TL)	355.968.681,84	396.894.890,99
Toplam YAT İşlem Hacmi (TL)	3.007.211,12	3.287.027,33

\* GÖP: Gün Öncesi Piyasası, GİP: Gün İçi Piyasası, DGP: Dengeleme Güç Piyasasını ifade etmektedir.

\* Açıklamalar ve kısaltmalar ilgili sayfaların altında yer almaktadır.

## Üretim - Tüketim

## Türkiye Elektrik Piyasası Günlük Raporu 04.06.2026

Saat	Üretim	İthalat	İhracat	Tüketim
0	37.040	264	536	36.789
1	35.179	167	444	34.926
2	33.986	144	391	33.765
3	33.030	113	373	32.824
4	32.591	105	354	32.542
5	31.674	85	343	32.330
6	30.109	76	350	32.885
7	29.610	88	302	35.840
8	34.922	103	330	41.625
9	38.712	39	303	43.640
10	41.156	76	238	44.142
11	43.863	132	249	44.726
12	44.566	93	223	43.934
13	46.719	103	260	44.715
14	48.256	107	307	45.172
15	48.453	90	343	44.110
16	48.996	126	345	43.921
17	48.980	132	377	43.493
18	46.711	129	473	42.104
19	44.471	194	526	42.621
20	44.738	148	476	44.343
21	43.950	125	408	43.713
22	41.889	178	438	41.643
23	39.232	219	504	38.949
<b>TOPLAM (MWh)</b>	<b>968.831</b>	<b>3.035</b>	<b>8.893</b>	<b>964.752</b>

	Tüketim Miktarı	Saat
Maksimum Tüketim	45.172	14
Minimum Tüketim	32.330	5

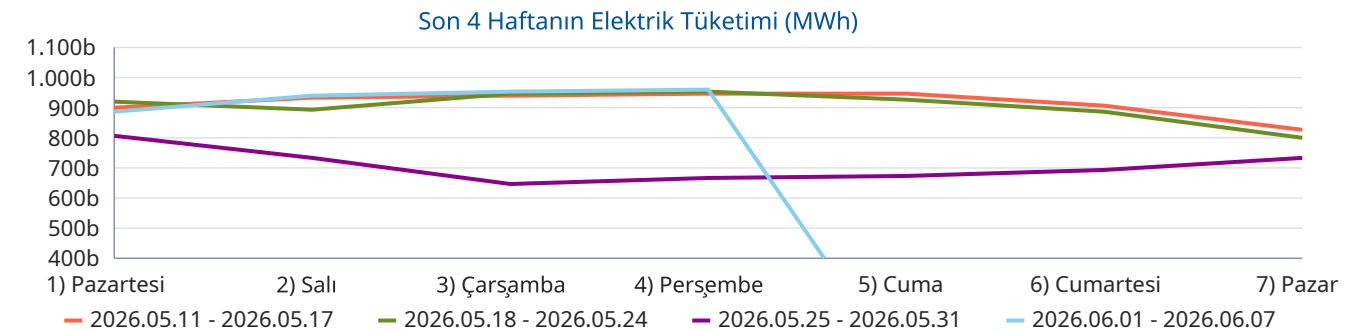
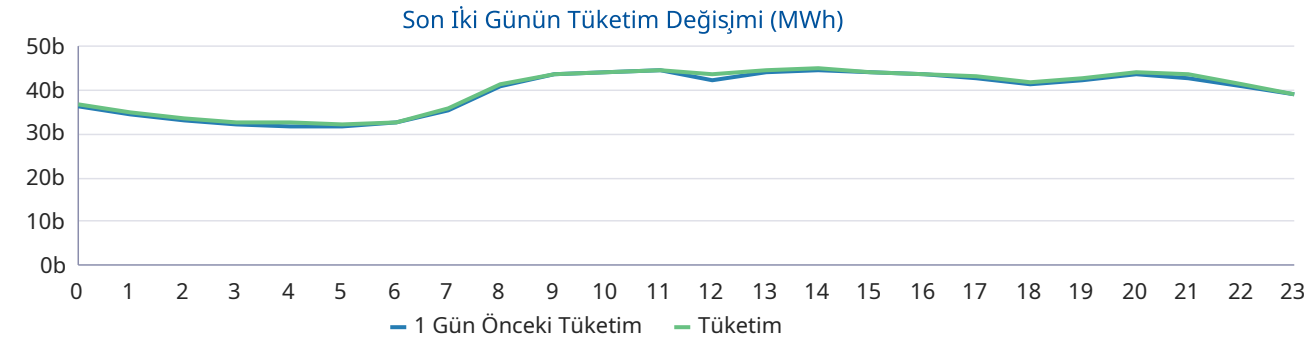
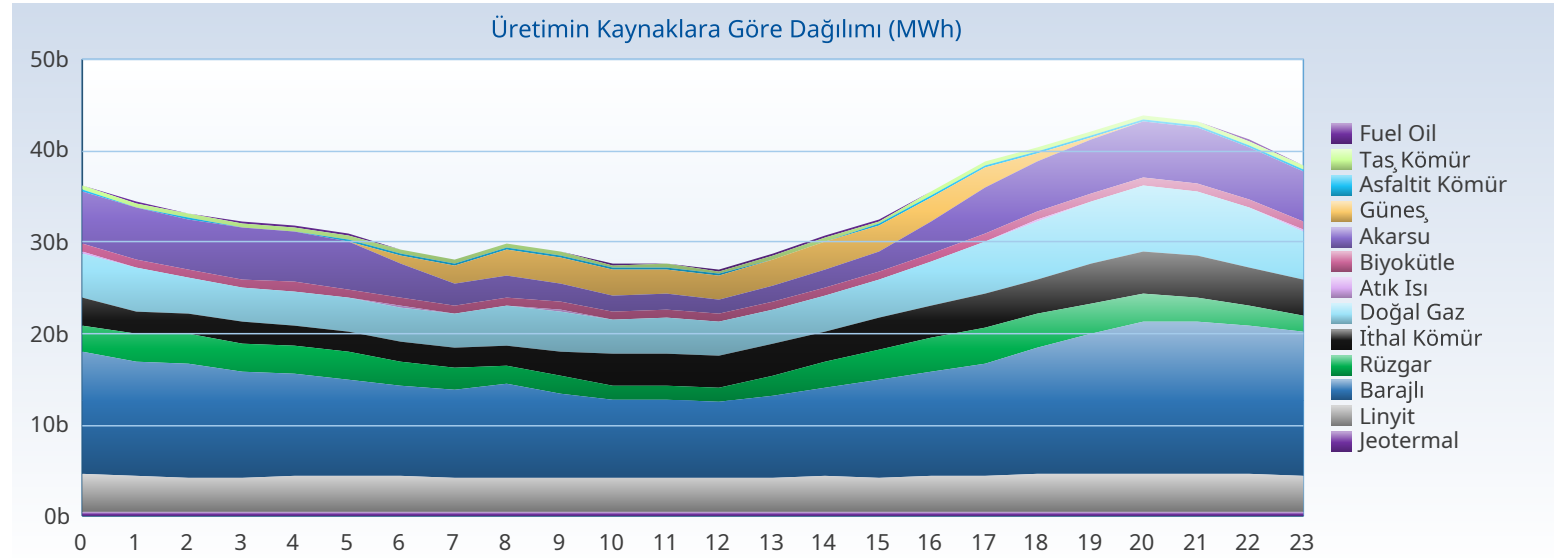

## Üretim - Kurulu Güç

## Türkiye Elektrik Piyasası Günlük Raporu 04.06.2026

Yakıt Tipi	1 Gün Önceki Üretim	Üretim	Fark
Barajlı	311.205	284.442	-26.763
Güneş	164.735	169.705	4.970
Doğal Gaz	120.792	113.543	-7.250
Akarsu	91.356	98.179	6.823
Linyit	102.036	94.437	-7.599
İthal Kömür	64.455	77.979	13.523
Rüzgar	49.079	64.205	15.126
Jeotermal	26.738	26.638	-100
Diğer	39.475	39.704	228
<b>Toplam (MWh)</b>	<b>969.873</b>	<b>968.831</b>	<b>-1.042</b>

Kuruluş Türü	1 Gün Önceki Üretim	Üretim
SÜ Santralleri	589.364	610.983
EÜAŞ Santralleri	222.725	200.029
Lisanssız Santraller	135.565	138.658
İHD Santralleri	22.057	19.005
YİD Santralleri	162	156
<b>Toplam (MWh)</b>	<b>969.873</b>	<b>968.831</b>

Kuruluş Türü	Kurulu Güç
SÜ Santralleri	76.421
Lisanssız Santraller	24.953
EÜAŞ Santralleri	20.830
İHD Santralleri	3.278
YİD Santralleri	16
<b>Toplam (MW)</b>	<b>125.499</b>

Yakıt Tipi	Kurulu Güç
Güneş	26.843
Doğal Gaz	24.746
Barajlı	23.868
Rüzgar	15.122
İthal Kömür	10.462
Linyit	10.229
Akarsu	8.439
Diğer	5.789
<b>Toplam (MW)</b>	<b>125.499</b>

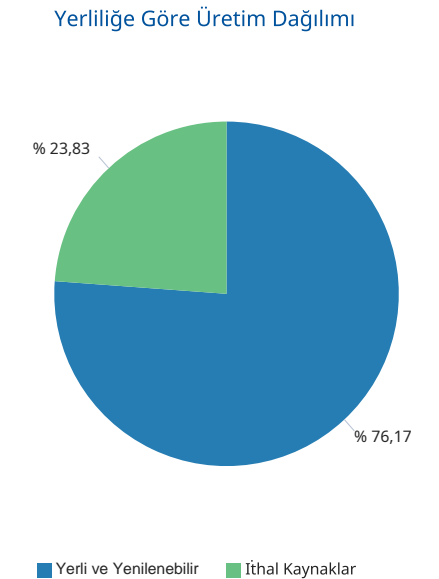
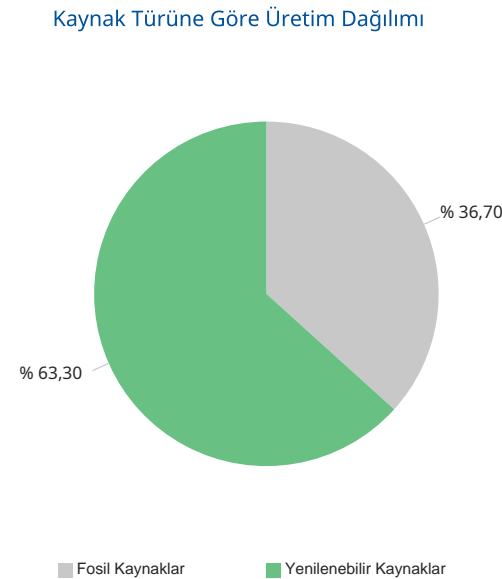
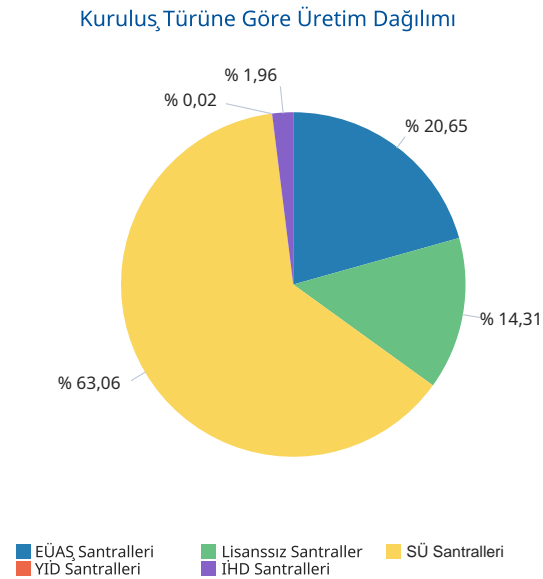
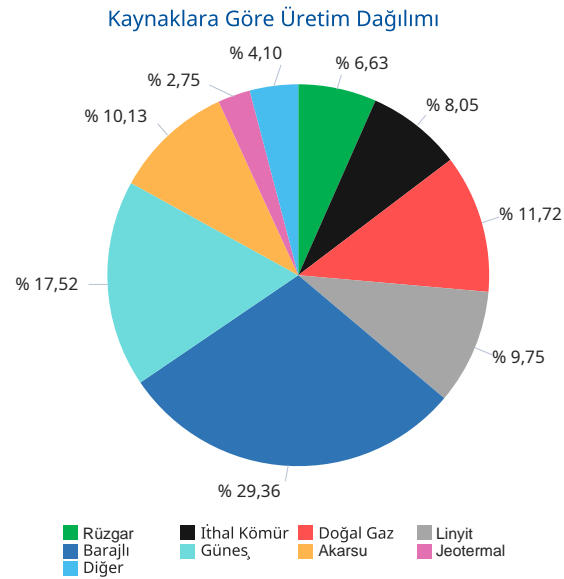

Gerçekleşen üretim ve tüketim değerleri TEİAŞ'ın Yük Tevzi Bilgi Sistemi'nden temin edilmektedir. Değerler güncellenebildiğinden YTBS ekranları ile farklılık gösterebilir.

## Gün Öncesi Piyasası

## Türkiye Elektrik Piyasası Günlük Raporu 04.06.2026

Saat	PTF	SMF	Sistem Yönü
0	1.490,00	100,00	↓ Enerji Fazlası
1	702,01	90,00	↓ Enerji Fazlası
2	699,99	1,00	↓ Enerji Fazlası
3	999,97	300,00	↓ Enerji Fazlası
4	999,97	151,00	↓ Enerji Fazlası
5	999,01	200,00	↓ Enerji Fazlası
6	300,00	1,00	↓ Enerji Fazlası
7	189,99	0,00	↓ Enerji Fazlası
8	200,01	6,00	↓ Enerji Fazlası
9	175,00	175,00	↓ Enerji Fazlası
10	171,00	0,00	↓ Enerji Fazlası
11	171,00	6,00	↓ Enerji Fazlası
12	19,99	1,00	↓ Enerji Fazlası
13	171,01	40,00	↓ Enerji Fazlası
14	180,01	550,00	↑ Enerji Açığı
15	196,01	25,00	↓ Enerji Fazlası
16	261,01	800,00	↑ Enerji Açığı
17	1.000,00	3.400,00	↑ Enerji Açığı
18	2.249,99	3.950,00	↑ Enerji Açığı
19	3.609,99	4.447,00	↑ Enerji Açığı
20	4.294,77	4.450,00	↑ Enerji Açığı
21	4.244,76	4.498,00	↑ Enerji Açığı
22	3.599,99	4.450,00	↑ Enerji Açığı
23	1.475,99	4.200,00	↑ Enerji Açığı
Ort	1.183,39	1.326,71	

	PTF Arit. Ort.	PTF Ağır. Ort.	SMF Arit. Ort.	SMF Ağır. Ort.
Tüm Gün (0-23)	1.183,39	1.321,35	1.326,71	1.466,15
Gündüz (06-16)	185,00	181,12	145,82	
Puant (17-21)	3.079,90	3.139,26	4.149,00	
Gece (22-05)	1.370,87	1.448,82	1.186,50	

\*Değerlerin birimi TL/MWh 'tır

	Saat	Fiyat
PTF Maks Fiyat	20	4.294,77
PTF Min Fiyat	12	19,99
SMF Maks Fiyat	21	4.498,00
SMF Min Fiyat	7-10	0,00

\*Değerlerin birimi TL/MWh 'tır

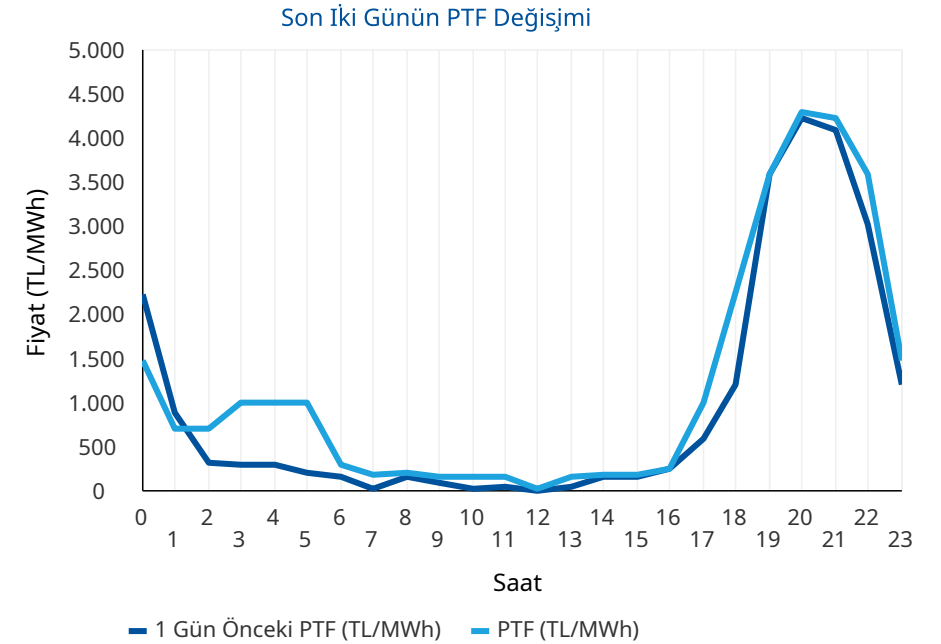
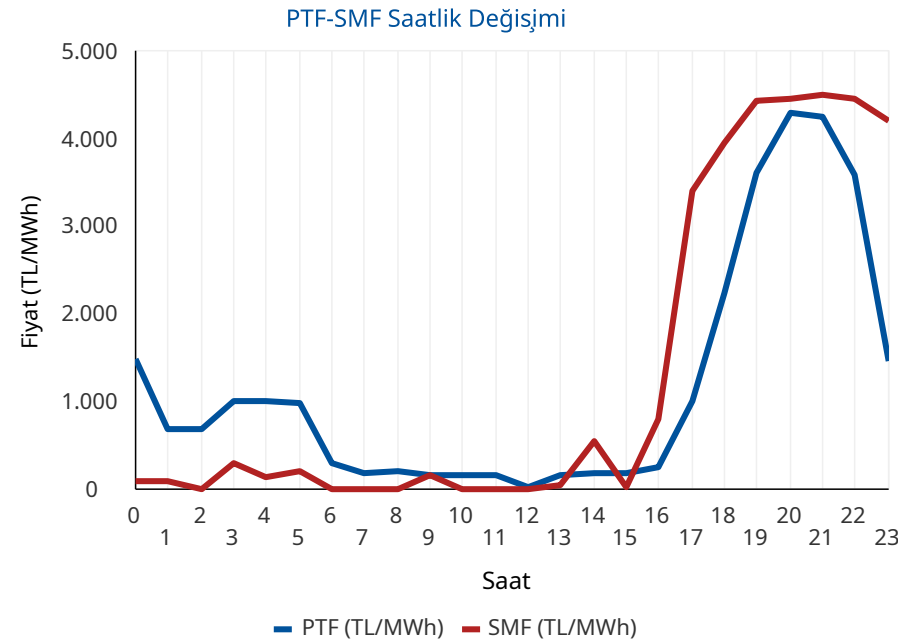

\* PTF: Piyasa Takas Fiyatının kısaltmasıdır. SMF: Sistem Marjinal Fiyatının kısaltmasıdır. Raporunda geçen fiyatların birimi TL/MWh, miktarların birimi MWh'tir.

## Gün Öncesi Piyasası

## Türkiye Elektrik Piyasası Günlük Raporu 04.06.2026

## Aylık PTF Ortalamaları

	2023	2024	2025	2026
01 - Ocak	3.431,49	1.942,90	2.508,80	2.894,92
02 - Şubat	2.802,71	1.957,68	2.478,28	2.078,20
03 - Mart	2.126,22	2.190,11	2.183,83	1.620,32
04 - Nisan	1.770,82	1.764,04	2.452,67	921,06
05 - Mayıs	1.907,28	2.047,32	2.458,15	590,90
06 - Haziran	1.623,92	2.095,23	2.202,23	1.355,67
07 - Temmuz	1.977,40	2.588,83	2.965,16	
08 - Ağustos	2.251,01	2.574,15	2.939,24	
09 - Eylül	2.006,84	2.395,78	2.729,02	
10 - Ekim	2.249,84	2.335,71	2.739,50	
11 - Kasım	2.066,91	2.463,14	2.784,10	
12 - Aralık	2.075,00	2.446,22	2.973,04	
<b>Ortalama</b>	<b>2.190,79</b>	<b>2.233,42</b>	<b>2.617,83</b>	<b>1.576,84</b>

## Dönemlik PTF Ortalamaları

	2023	2024	2025	2026
1. Çeyrek	2.786,28	2.031,83	2.387,37	2.201,80
2. Çeyrek	1.768,88	1.969,72	2.371,97	798,91
3. Çeyrek	2.079,19	2.520,93	2.879,42	
4. Çeyrek	2.131,27	2.414,50	2.832,74	
Birinci 6 Ay	2.274,76	2.000,77	2.379,63	1.608,27
İkinci 6 Ay	2.105,23	2.467,72	2.856,08	

## Son 30 Günün PTF-SMF Değişimi



## Son 12 Ayın PTF-SMF Değişimi

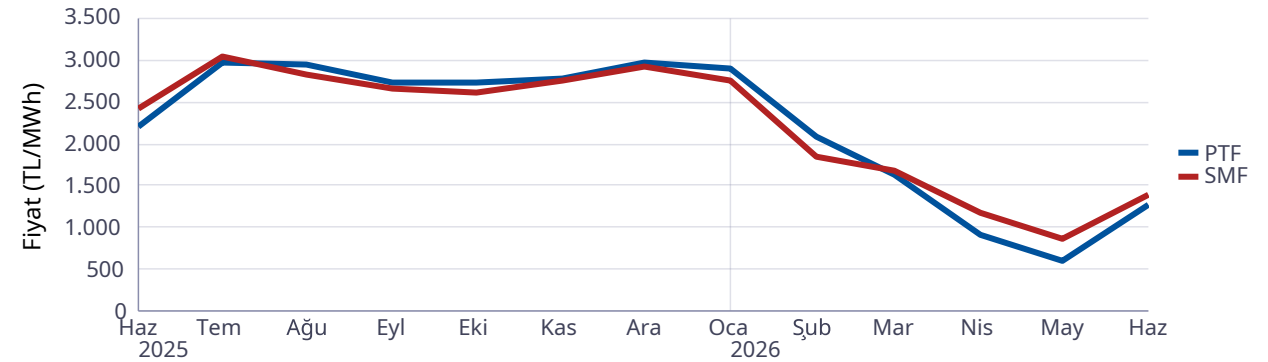

## Gün Öncesi Piyasası

## Türkiye Elektrik Piyasası Günlük Raporu 04.06.2026

Saat	Fiyattan Bağımsız Satış Miktarı	Eşleşme Miktarı	Fiyattan Bağımsız Alış Miktarı
0	14.147	23.966	22.970
1	13.876	23.587	22.315
2	13.432	20.232	19.012
3	13.197	18.452	17.295
4	13.025	17.673	16.512
5	12.614	16.954	15.791
6	13.628	16.824	15.071
7	15.241	17.329	14.702
8	16.998	19.378	17.411
9	19.562	21.650	19.253
10	21.654	23.360	20.351
11	22.132	24.376	21.424
12	23.015	24.199	20.808
13	22.502	24.432	21.609
14	22.053	24.756	22.326
15	21.541	24.085	21.930
16	19.570	23.930	22.105
17	17.829	25.157	24.033
18	15.968	28.786	27.819
19	14.446	29.386	28.791
20	14.089	29.649	29.181
21	14.267	28.334	27.869
22	14.643	25.556	24.998
23	14.324	23.705	22.772
Ort	16.823	23.156	21.515

\*Değerlerin birimi MWh 'tır

\* Fiyattan Bağımsız Satış Miktarı: 0 TL/MWh'deki satış teklif miktarlarının toplamıdır.

\* Fiyattan Bağımsız Alış Miktarı: GÖP maksimum fiyatındaki alış teklif miktarlarının toplamıdır.

Fiyattan Bağımsız Tekliflerin Piyasaya Etkisi

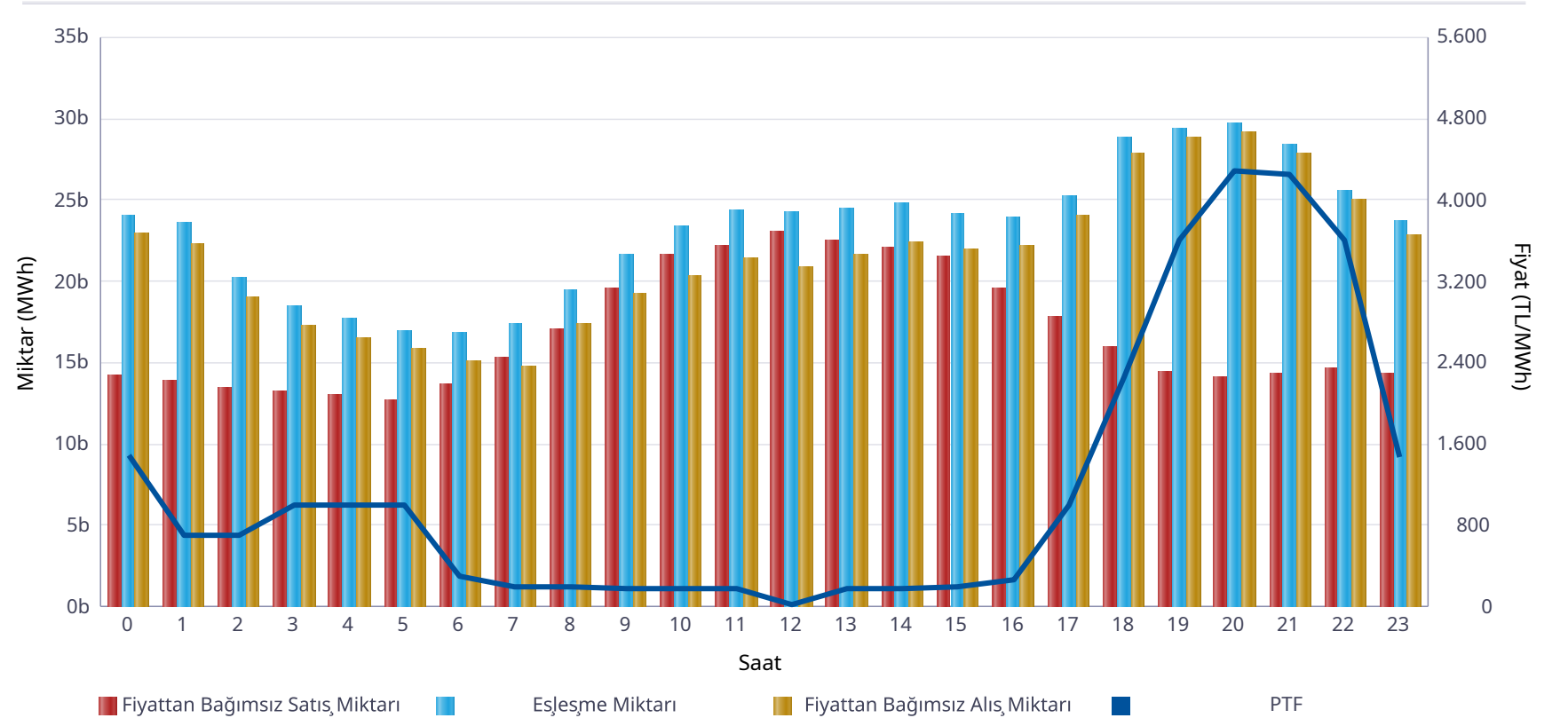

	Miktar
Tüm Gün (00-23)	23.156
Gece (22-05)	21.266
Gündüz (06-16)	22.211
Puant (17-21)	28.262

\*Değerlerin birimi MWh 'tır

	Miktar	Tarih	Saat
Günlük Minimum Eşleşme Miktarı	16.824	04.06.2026	6
Günlük Maximum Eşleşme Miktarı	29.649	04.06.2026	20

\*Değerlerin birimi MWh 'tır

## Gün Öncesi Piyasası

Son 30 Günün Eşleşme Miktarı Değişimi

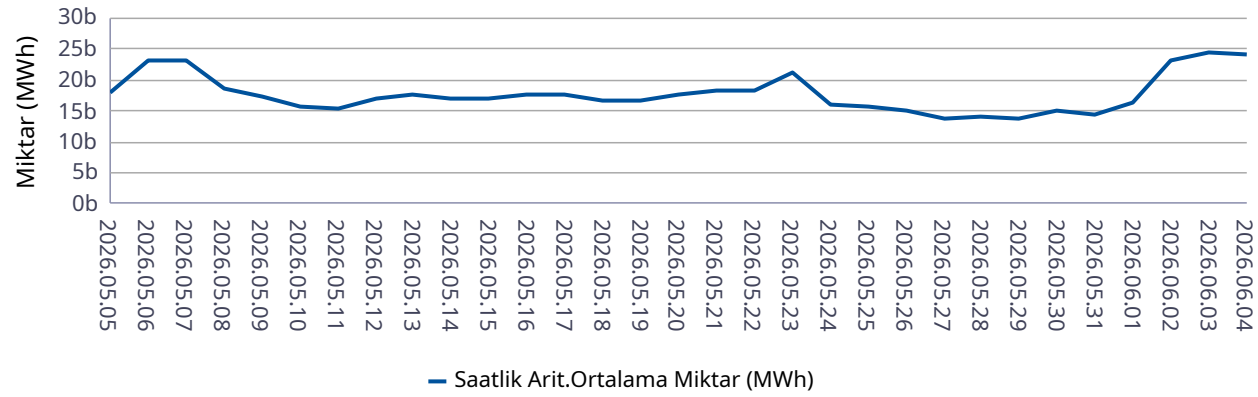

Son 12 Ayın Eşleşme Miktarı Değişimi

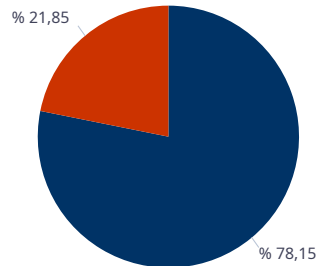
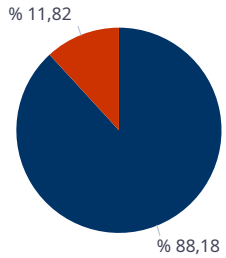
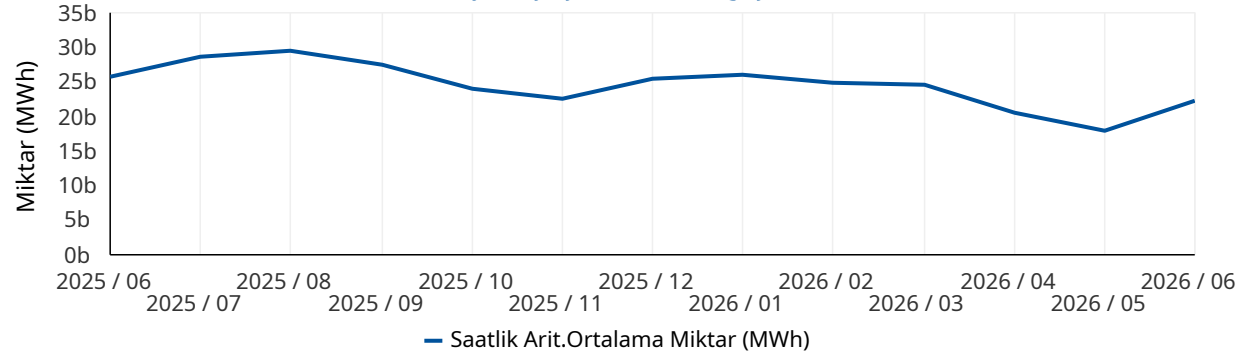

■ Eşleşen Saatlik Miktar ■ Eşleşen Blok Miktar

■ Eşleşen Blok Satış Miktarı ■ Eşleşen Blok Alış Miktarı

\* Değerlerin birimi MWh'tır.

\* Değerlerin birimi MWh'tır.

## Türkiye Elektrik Piyasası Günlük Raporu 04.06.2026

	Eşleşme Miktarı	Gün	Saat
Aylık Minimum	16.080	01.06.2026	3
Aylık Maksimum	30.887	01.06.2026	20

\* Değerlerin birimi MWh'tır.

\* Tablodaki değerler içinde bulunulan ayın değerlerini kapsamaktadır.

	Eşleşme Miktarı	Gün	Saat
Yıllık Minimum	10.518	27.05.2026	9
Yıllık Maksimum	32.624	12.01.2026	13

\* Değerlerin birimi MWh'tır.

\* Tablodaki değerler içinde bulunulan yılın değerlerini kapsamaktadır.

	Blok Eşleşme Miktarı	Saatlik Eşleşme Miktarı
Aylık	3.286.959	24.510.994
Yıllık	73.166.784	362.552.137

\* Değerlerin birimi MWh'tır.

\* Tablodaki değerler içinde bulunulan yılın değerlerini kapsamaktadır.

	Blok Alış Miktarı	Blok Satış Miktarı
Aylık	718.309	2.568.650
Yıllık	6.118.471	67.048.313

\* Değerlerin birimi MWh'tır.

\* Tablodaki değerler içinde bulunulan ayın değerlerini kapsamaktadır.

## Gün İçi Piyasası

## Türkiye Elektrik Piyasası Günlük Raporu 04.06.2026

Saat	Eşleşme Miktarı
0	2.972
1	2.683
2	2.531
3	5.084
4	3.433
5	4.284
6	1.241
7	1.410
8	1.301
9	1.191
10	1.139
11	1.670
12	1.612
13	1.966
14	1.919
15	2.117
16	2.579
17	2.893
18	2.051
19	3.917
20	2.981
21	2.559
22	2.596
23	2.347
Ort.	2.436

Teklif Edilen Alış Miktarı (MWh)	Teklif Edilen Satış Miktarı (MWh)
115.226	98.276

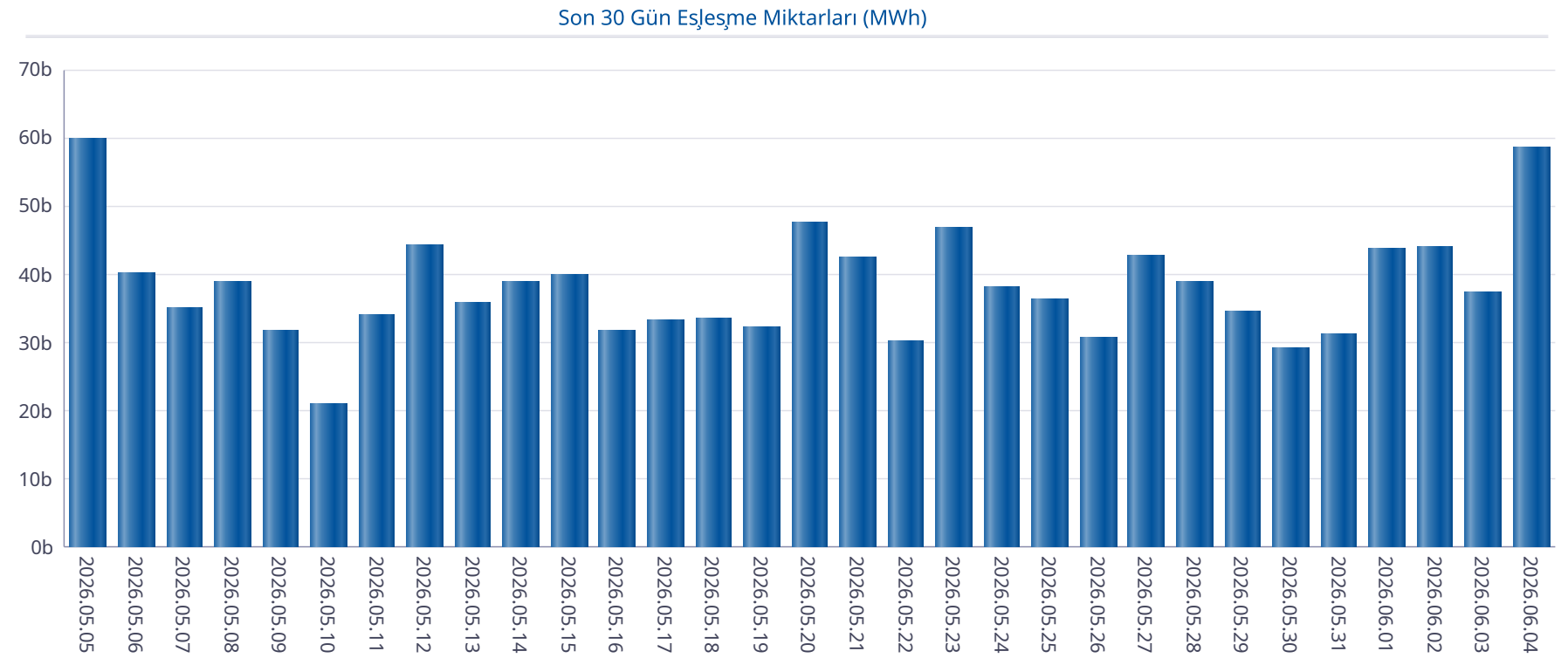

## Gün İçi Piyasası

## Türkiye Elektrik Piyasası Günlük Raporu 04.06.2026

Saat	PTF	SMF	Pozitif Dengesizlik Fiyatı	Negatif Dengesizlik Fiyatı	Saatlik Kontrat AOF
0	1.490,00	100,00	-106,00	1.534,70	1.602,45
1	702,01	90,00	-106,00	723,07	733,39
2	699,99	1,00	-106,00	720,99	696,24
3	999,97	300,00	282,00	1.029,97	1.298,11
4	999,97	151,00	141,94	1.029,97	1.261,70
5	999,01	200,00	188,00	1.028,98	776,07
6	300,00	1,00	-106,00	309,00	189,06
7	189,99	0,00	-106,00	195,69	89,67
8	200,01	6,00	-106,00	206,01	280,38
9	175,00	175,00	164,50	180,25	178,17
10	171,00	0,00	-106,00	176,13	101,86
11	171,00	6,00	-106,00	176,13	85,78
12	19,99	1,00	-106,00	154,50	19,73
13	171,01	40,00	-106,00	176,14	102,41
14	180,01	550,00	174,61	583,00	185,85
15	196,01	25,00	-106,00	201,89	165,07
16	261,01	800,00	253,18	848,00	237,07
17	1.000,00	3.400,00	970,00	3.604,00	923,11
18	2.249,99	3.950,00	2.182,49	4.187,00	2.021,76
19	3.609,99	4.447,00	3.501,69	4.713,82	3.037,85
20	4.294,77	4.450,00	4.165,93	4.717,00	4.288,16
21	4.244,76	4.498,00	4.117,42	4.767,88	4.268,03
22	3.599,99	4.450,00	3.491,99	4.717,00	3.767,64
23	1.475,99	4.200,00	1.431,71	4.452,00	1.530,08
Ort.	1.183,39	1.326,71	829,14	1.684,71	1.159,98

Min. Miktarlı Eşleşme	Maks. Miktarlı Eşleşme	Min. Fiyatlı Eşleşme	Maks. Fiyatlı Eşleşme
0,1 MWh - 4489,00 TL/MWh	118,0 MWh - 3599,00 TL/MWh	385,4 MWh - 0,00 TL/MWh	4,4 MWh - 4490,00 TL/MWh

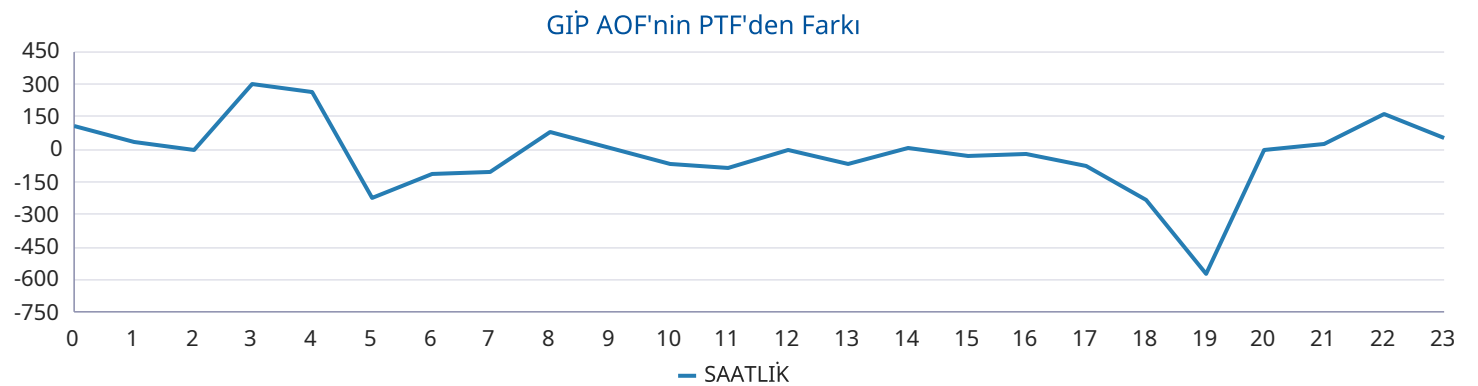
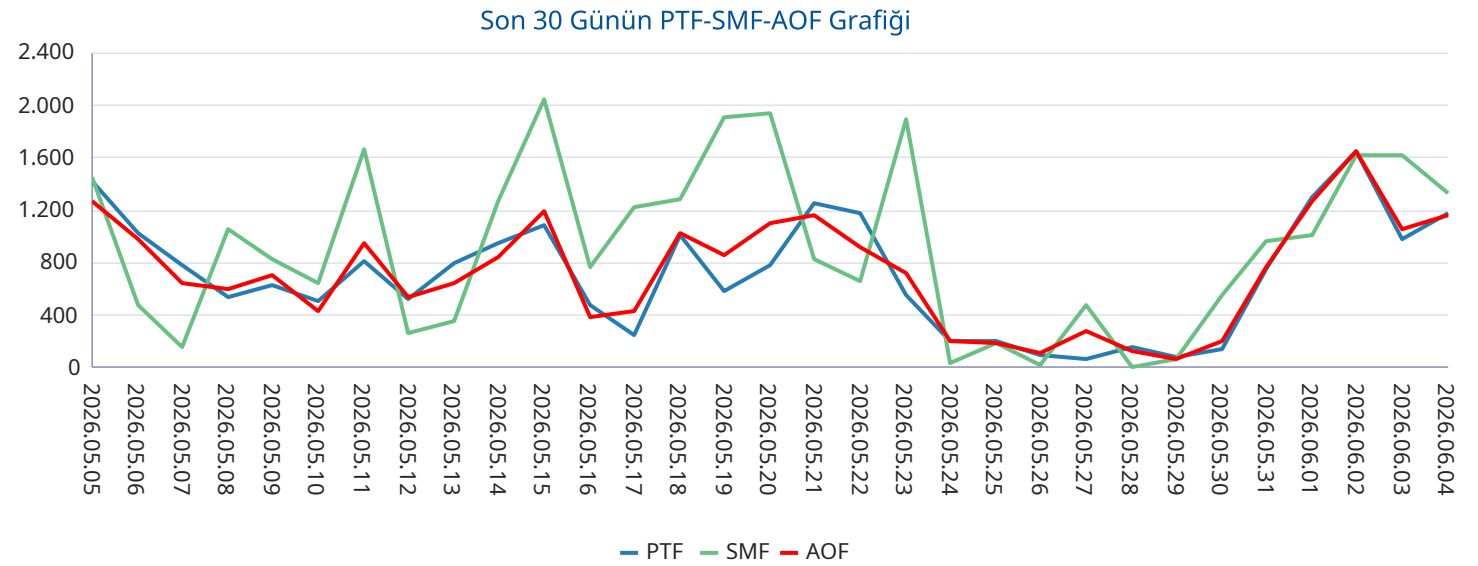

## Yan Hizmetler Piyasası

Saat	PFK Fiyatı	PFK Rezerv	SFK Fiyatı	SFK Rezerv
0	5.375,00	397,01	3.915,00	906,00
1	5.375,00	397,01	3.915,00	906,00
2	5.375,00	397,01	3.915,00	906,00
3	5.945,00	385,01	4.270,00	818,00
4	5.945,00	385,01	4.270,00	818,00
5	5.945,00	385,01	4.270,00	818,00
6	5.945,00	385,01	4.270,00	818,00
7	2.439,97	342,01	6.283,00	1.025,00
8	2.439,97	342,01	6.283,00	1.025,00
9	2.439,97	342,01	6.283,00	1.025,00
10	2.439,97	342,01	6.283,00	1.025,00
11	2.439,97	342,01	5.000,00	963,00
12	2.439,97	342,01	5.000,00	963,00
13	2.439,97	342,01	5.000,00	963,00
14	2.439,97	342,01	5.000,00	963,00
15	2.439,97	342,01	7.193,69	1.111,00
16	2.439,97	342,01	7.193,69	1.111,00
17	2.439,97	342,01	7.193,69	1.111,00
18	3.538,90	425,01	3.863,00	988,00
19	3.538,90	425,01	3.863,00	988,00
20	3.538,90	425,01	3.863,00	988,00
21	3.000,00	426,01	3.539,22	959,00
22	3.000,00	426,01	3.539,22	959,00
23	3.000,00	426,01	3.539,22	959,00
Ort.	3.598,39	376,93	4.906,03	963,17

## Türkiye Elektrik Piyasası Günlük Raporu 04.06.2026

Son 30 Gün Ağırlıklı Ortalama PFK Fiyatı

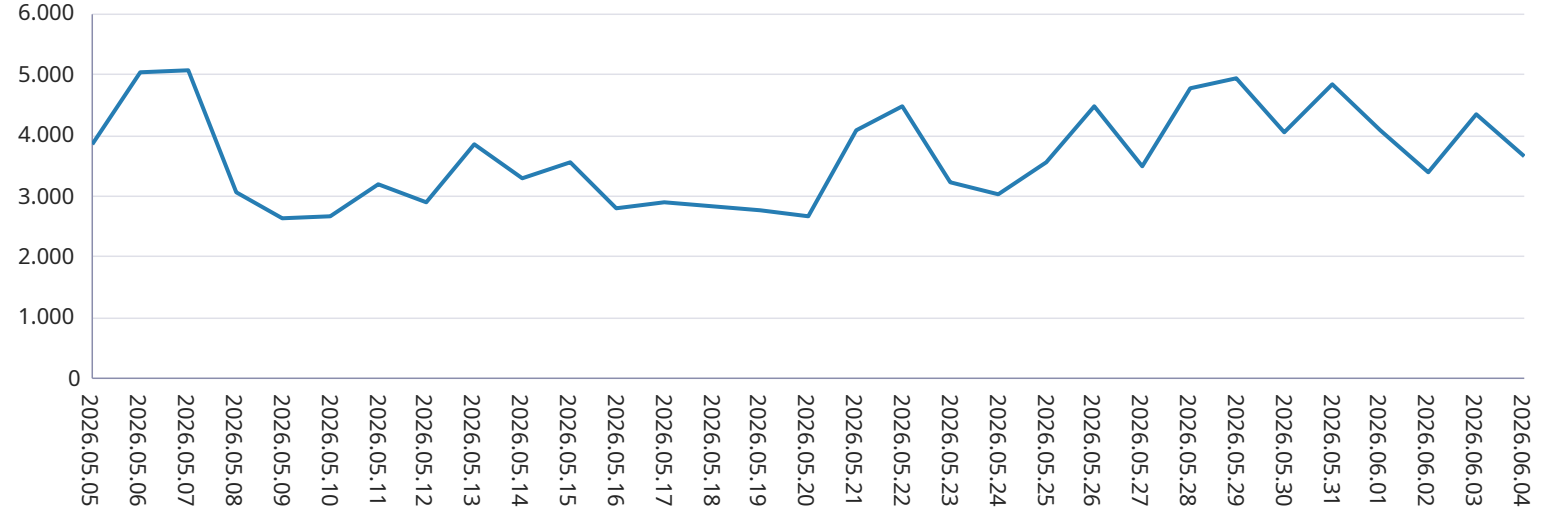

Son 30 Gün Ağırlıklı Ortalama SFK Fiyatı

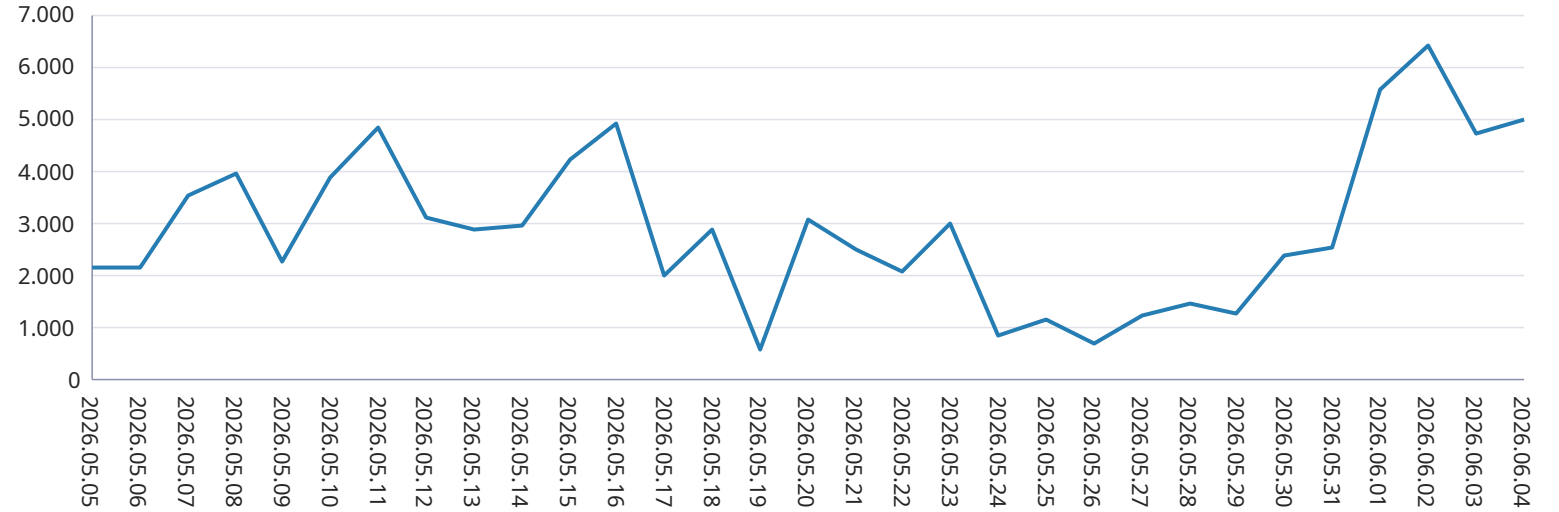

## Dengeleme Güç Piyasası

## Türkiye Elektrik Piyasası Günlük Raporu 04.06.2026

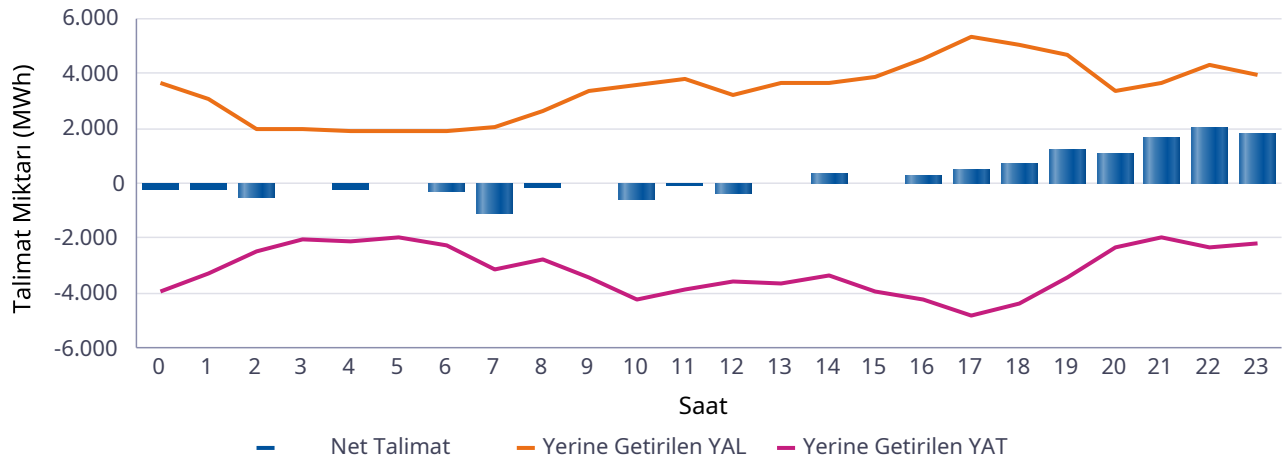
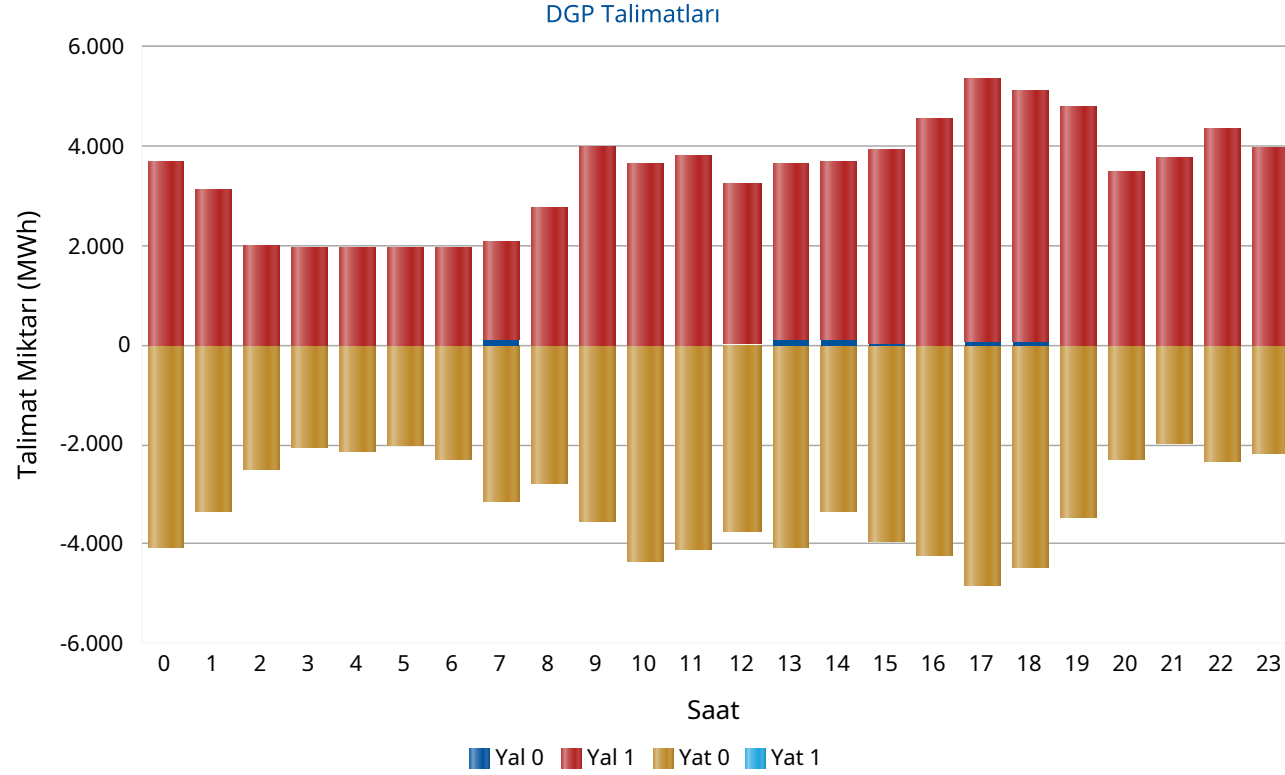

Saat	Net Talimat	YAL 0	YAL1	YAT 0	YAT1	Yerine Getirilen YAL	Yerine Getirilen YAT
0	-240	0	3.693	4.046	0	3.687	3.927
1	-187	0	3.109	3.327	0	3.101	3.287
2	-518	0	1.980	2.502	0	1.980	2.498
3	-70	0	1.975	2.054	0	1.975	2.045
4	-182	0	1.940	2.123	0	1.940	2.122
5	-49	0	1.940	2.007	0	1.940	1.989
6	-315	0	1.940	2.281	0	1.940	2.255
7	-1.065	129	1.940	3.135	0	2.069	3.133
8	-123	0	2.757	2.774	0	2.649	2.772
9	-45	0	3.986	3.557	0	3.395	3.440
10	-598	0	3.655	4.336	0	3.602	4.200
11	-96	0	3.785	4.091	0	3.775	3.871
12	-368	20	3.213	3.734	0	3.231	3.600
13	-27	100	3.536	4.073	0	3.631	3.658
14	337	109	3.580	3.346	0	3.682	3.345
15	-56	48	3.852	3.952	0	3.894	3.950
16	317	0	4.542	4.216	0	4.511	4.195
17	501	59	5.309	4.813	0	5.311	4.809
18	707	62	5.062	4.462	0	5.056	4.349
19	1.218	0	4.785	3.467	0	4.676	3.457
20	1.063	0	3.489	2.314	0	3.373	2.310
21	1.708	0	3.754	1.960	0	3.668	1.960
22	2.010	0	4.377	2.342	0	4.351	2.341
23	1.794	0	3.974	2.194	0	3.943	2.149
Top.	5.716	527	82.173	77.105	0	81.379	75.663

\* Değerlerin birimi MWh'tır

\* YAL: Yük alma yönünde verilen talimatları, YAT: Yük atma yönünde verilen talimatları,  
 0 kodlu talimatlar: Sistemin arz-talep dengesini sağlamak için verilen talimatları,  
 1 kodlu talimatlar: Sistem kısıtlarının giderilmesi ve acil durumlar için verilen talimatları,  
 Net Talimat: Yerine getirilen YAL miktarı ile yerine getirilen YAT miktarının farkıdır.

## Piyasa Miktarı

## Türkiye Elektrik Piyasası Günlük Raporu 04.06.2026

İkili Anlaşma Miktar Dağılımı

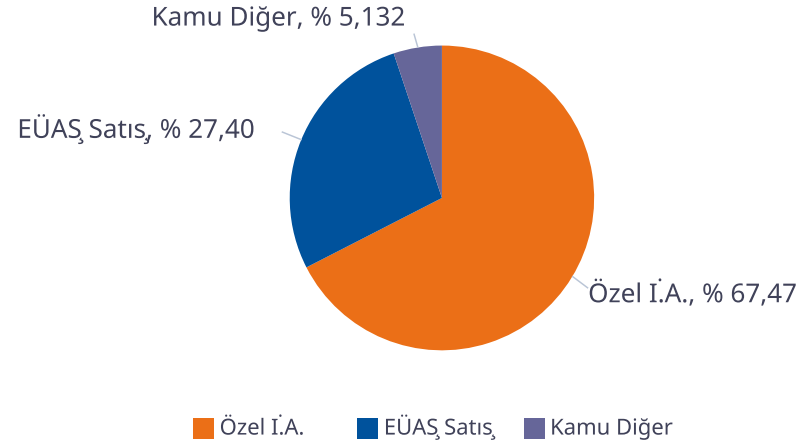

Piyasa Miktar Dağılımı

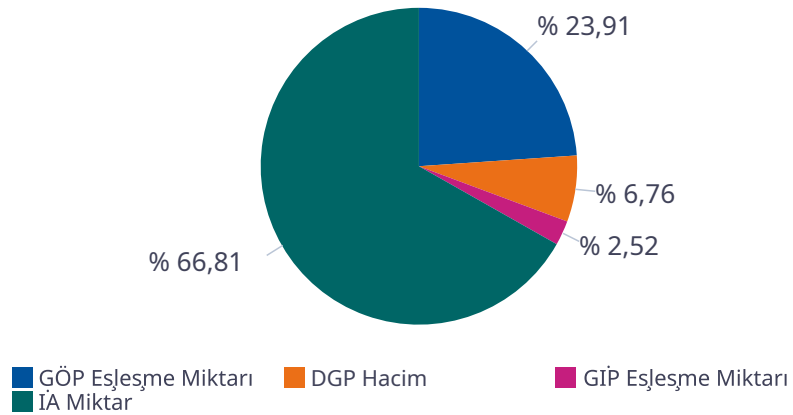

Saat	TOPLAM İA	Özel İ.A.	EÜAŞ Satış	Kamu Diğer	GÖP Eşleşme Miktarı	GİP Eşleşme Miktarı	DGP Miktar	Toplam Piyasa Miktarı
0	60.715	40.657	16.737	3.320,4	23.966	2.972,40	7.614	95.267
1	58.010	40.028	14.662	3.320,4	23.587	2.682,90	6.388	90.668
2	56.208	39.568	13.319	3.320,4	20.232	2.531,40	4.477	83.449
3	55.309	39.330	12.658	3.320,4	18.452	5.083,50	4.020	82.864
4	54.931	39.315	12.296	3.320,4	17.673	3.432,70	4.062	80.099
5	53.705	39.097	11.287	3.320,4	16.954	4.284,30	3.929	78.873
6	54.997	40.214	11.463	3.320,4	16.824	1.240,70	4.195	77.256
7	58.887	42.602	12.964	3.320,4	17.329	1.410,20	5.202	82.828
8	63.324	44.764	15.239	3.320,4	19.378	1.301,40	5.421	89.424
9	68.364	47.355	17.689	3.320,4	21.650	1.190,70	6.835	98.040
10	71.814	49.344	19.150	3.320,4	23.360	1.138,60	7.802	104.115
11	73.221	49.472	20.428	3.320,4	24.376	1.670,20	7.646	106.913
12	73.753	49.896	20.536	3.320,4	24.199	1.612,30	6.831	106.395
13	73.755	49.752	20.683	3.320,4	24.432	1.965,70	7.288	107.441
14	73.709	49.073	21.316	3.320,4	24.756	1.918,70	7.027	107.410
15	74.083	49.601	21.162	3.320,4	24.085	2.117,20	7.844	108.130
16	72.468	48.193	20.955	3.320,4	23.930	2.578,60	8.706	107.683
17	70.115	45.868	20.927	3.320,4	25.157	2.893,10	10.120	108.286
18	64.324	41.120	19.883	3.320,4	28.786	2.050,90	9.405	104.566
19	62.353	39.397	19.635	3.320,4	29.386	3.916,60	8.133	103.788
20	62.896	38.884	20.692	3.320,4	29.649	2.980,70	5.683	101.208
21	65.266	40.495	21.451	3.320,4	28.334	2.558,90	5.628	101.787
22	66.052	41.897	20.834	3.320,4	25.556	2.596,00	6.692	100.896
23	64.430	41.668	19.442	3.320,4	23.705	2.346,90	6.092	96.573
<b>Toplam</b>	<b>1.552.690</b>	<b>1.047.593</b>	<b>425.407</b>	<b>79.690</b>	<b>555.754</b>	<b>58.475</b>	<b>157.042</b>	<b>2.323.960</b>

\* Değerlerin birimi MWh 'tır

\* DGP talimat miktarı yerine getirilmiş YAL ve YAT'ların toplamıdır.

\* Toplam İA: Alış veya satış yönünde yapılan ikili anlaşma miktarlarının toplamını,

\* İA Özel: Özel şirketler arasında (her iki tarafı özel) yapılan ikili anlaşma miktarlarının toplamını,

\* Kamu Diğer: EÜAŞ İA alış miktarını ifade eder.

## Netleştirilmiş İkili Anlaşmalar

## Türkiye Elektrik Piyasası Günlük Raporu 04.06.2026

İ.A. Net Alış

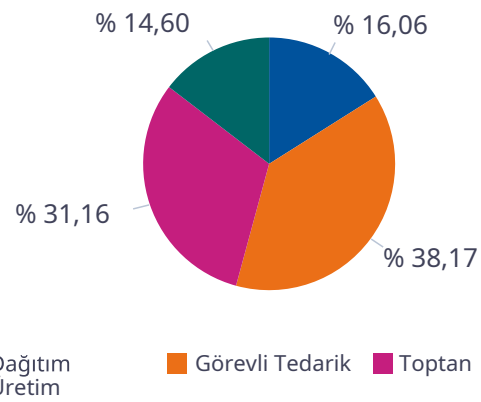

İ.A. Net Satış

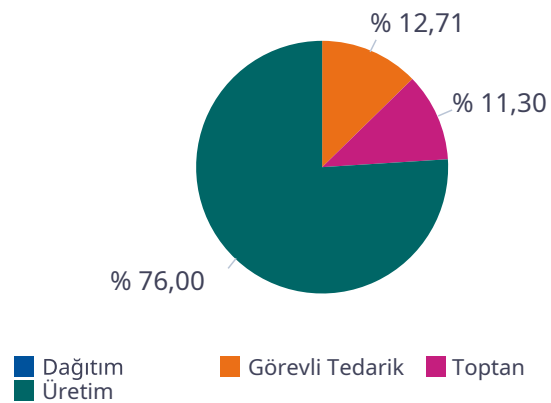

SAAT	NET ALIŞ						NET SATIŞ					
	Dağıtım	Görevli Tedarik	Toptan	Üretim	İhracat	Telaş	Dağıtım	Görevli Tedarik	Toptan	Üretim	İthalat	Toplam
0	6.502	9.529	6.980	4.277	130	0	0	204	3.604	22.070	0	25.877
1	4.952	9.154	6.832	4.288	150	0	0	89	3.570	20.175	0	23.834
2	3.923	8.986	6.731	4.314	150	0	0	57	3.583	18.922	0	22.562
3	3.487	8.804	6.579	4.314	150	0	0	57	3.576	18.166	0	21.799
4	3.226	8.706	6.543	4.328	150	0	0	71	3.578	17.792	0	21.441
5	2.392	8.610	6.513	4.329	150	0	0	217	3.592	16.747	0	20.556
6	1.546	9.590	7.241	4.328	150	0	0	1.196	3.505	16.673	0	21.373
7	1.949	10.705	9.109	4.417	150	0	0	3.575	3.322	17.673	0	24.571
8	2.379	12.533	11.370	4.339	150	0	0	5.850	3.115	19.967	0	28.932
9	3.671	13.454	12.650	4.845	150	0	0	8.041	3.026	21.786	0	32.853
10	4.604	13.750	13.718	5.298	140	0	0	9.411	3.214	23.123	0	35.748
11	5.534	13.987	14.251	5.145	120	0	0	10.153	3.120	23.894	0	37.166
12	5.768	13.819	14.059	5.386	120	0	0	10.272	3.153	23.846	0	37.272
13	5.746	14.048	14.131	5.227	120	0	0	10.012	3.001	24.186	0	37.199
14	6.166	14.123	13.768	5.063	140	0	0	9.254	2.933	24.853	0	37.040
15	6.111	13.984	13.212	5.303	140	0	0	8.083	2.825	25.625	0	36.533
16	6.085	13.836	12.742	4.876	100	0	0	6.872	2.937	25.500	0	35.310
17	5.977	14.016	11.631	4.420	126	0	0	4.394	3.153	26.294	0	33.841
18	5.349	14.190	9.418	4.279	150	0	0	1.872	3.682	25.863	0	31.417
19	5.254	14.101	8.071	4.286	150	0	0	424	3.947	26.029	0	30.400
20	6.258	14.168	7.581	4.292	150	0	0	43	4.018	26.938	0	31.000
21	7.314	13.485	7.725	4.291	150	0	0	335	3.591	27.643	0	31.569
22	9.030	10.904	7.588	4.463	150	0	0	404	3.567	26.863	0	30.835
23	8.311	10.311	7.337	4.374	150	0	0	377	3.540	25.233	0	29.150
<b>Toplam</b>	<b>121.534</b>	<b>288.792</b>	<b>235.780</b>	<b>110.481</b>	<b>3.386</b>	<b>0</b>	<b>0</b>	<b>91.262</b>	<b>81.153</b>	<b>545.861</b>	<b>0</b>	<b>718.277</b>

\*Değerlerin birimi MWh 'tır

## İkili Anlaşmalar Aylık Toplam Gösterimi

## Türkiye Elektrik Piyasası Günlük Raporu 04.06.2026

İ.A. Net Alış

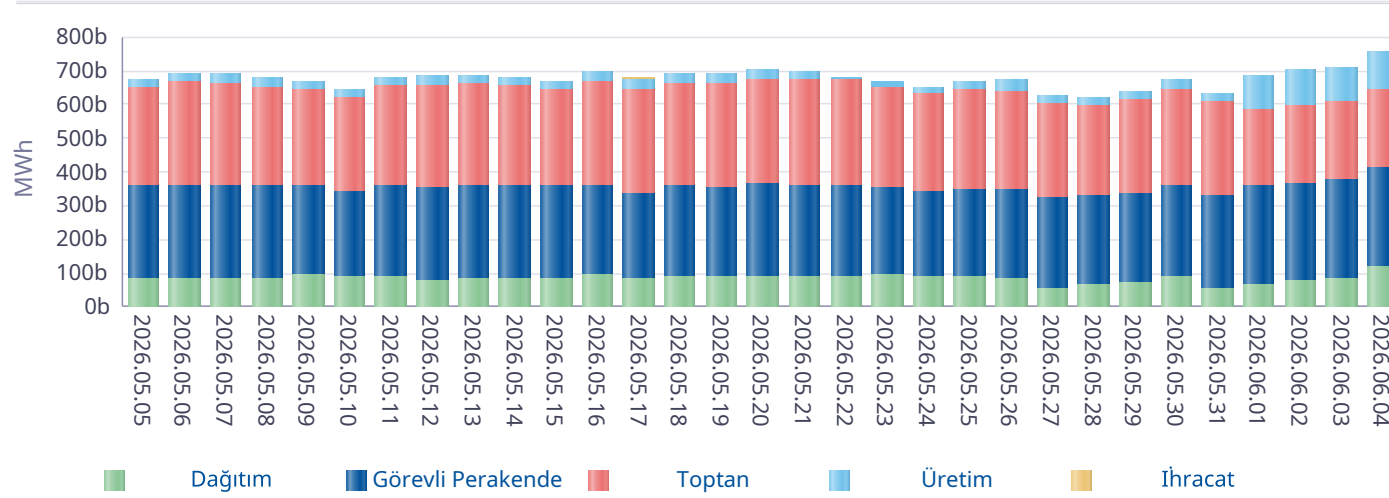

İ.A. Net Satış

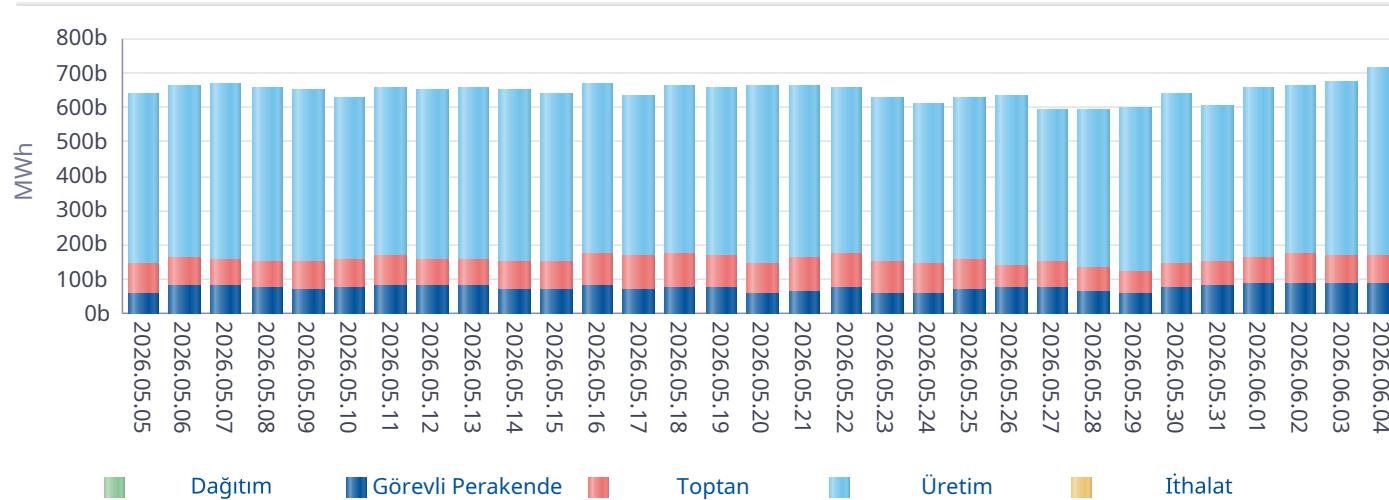

\*İA net değerleri organizasyon bazında İA alış ve satış değerlerinin farkını ifade eder.

Gün	Özel İ.A.	EÜAŞ Satış	Kamu Diğer
2026-05-06	981.300	361.275	88.992
2026-05-07	1.033.102	363.095	88.992
2026-05-08	1.101.049	363.337	88.992
2026-05-09	1.024.728	363.504	88.992
2026-05-10	974.256	343.490	86.066
2026-05-11	1.000.001	362.209	84.965
2026-05-12	1.014.822	355.594	84.125
2026-05-13	1.011.501	360.000	84.125
2026-05-14	1.103.127	358.483	86.282
2026-05-15	1.107.586	359.229	86.282
2026-05-16	1.217.902	362.496	86.282
2026-05-17	1.046.100	339.944	86.095
2026-05-18	1.122.396	364.001	86.095
2026-05-19	1.136.299	359.726	86.095
2026-05-20	1.181.980	371.908	84.089
2026-05-21	1.124.687	367.702	84.089
2026-05-22	1.185.566	364.330	79.524
2026-05-23	1.100.180	362.464	79.584
2026-05-24	1.107.941	346.646	79.584
2026-05-25	1.106.761	358.972	77.410
2026-05-26	1.058.662	361.946	77.410
2026-05-27	1.398.244	331.320	77.410
2026-05-28	1.381.440	339.219	77.410
2026-05-29	1.444.087	346.050	77.410
2026-05-30	1.397.141	375.840	77.410
2026-05-31	1.496.026	337.075	80.995
2026-06-01	937.941	360.370	86.498
2026-06-02	958.393	373.693	86.498
2026-06-03	977.726	384.412	79.418
2026-06-04	1.047.593	425.408	79.690
<b>Toplam</b>	<b>33.778.535</b>	<b>10.823.736</b>	<b>2.496.809</b>

\*İA Özel: Özel şirketler arasında (her iki tarafı özel) yapılan ikili anlaşma miktarlarının toplamını,

\*Kamu Diğer: EÜAŞ İA alış miktarını ifade eder.

## Piyasa Ticaret Hacmi

## Türkiye Elektrik Piyasası Günlük Raporu 04.06.2026

	Saat	Tutar
Günlük Minimum Toplam Ciro Tutarı	7	13.779.884
Günlük Maksimum Toplam Ciro Tutarı	20	152.586.404

\* Değerlerin birimi TL'dir

	Tarih	Saat	Tutar
Aylık Minimum Toplam Ciro Tutarı	03.06.2026	6	11.781.191
Aylık Maksimum Toplam Ciro Tutarı	02.06.2026	20	169.292.122

\* Değerlerin birimi TL'dir

\* Tablodaki değerler içinde bulunulan ayın değerlerini kapsamaktadır.

	Tarih	Saat	Tutar
Yıllık Minimum Toplam Ciro Tutarı	27.05.2026	9	40.506
Yıllık Maksimum Toplam Ciro Tutarı	02.06.2026	20	169.292.122

\* Değerlerin birimi TL'dir

\* Tablodaki değerler içinde bulunulan yılın değerlerini kapsamaktadır.

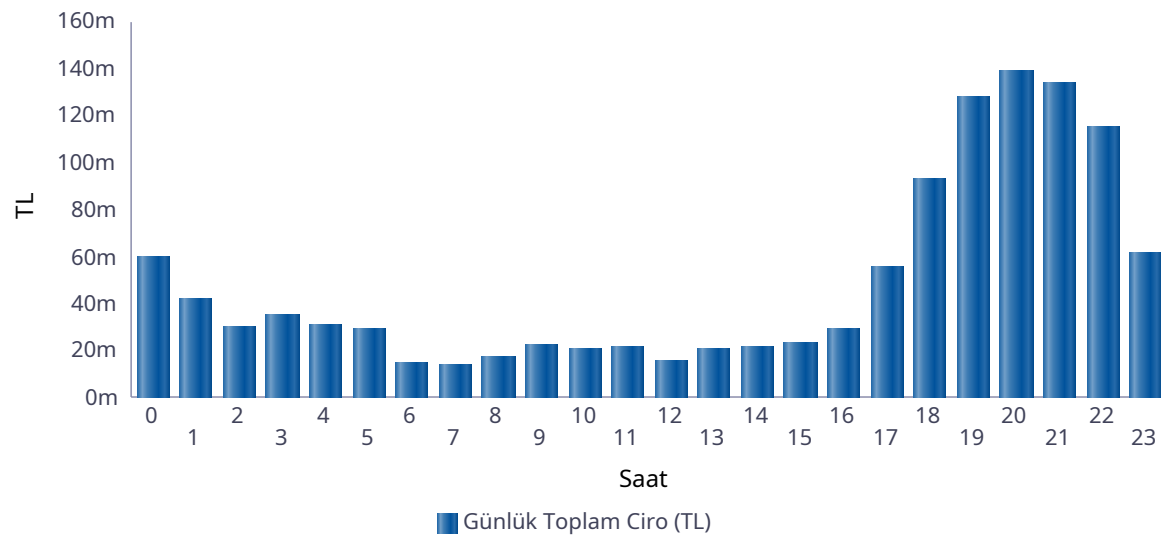

Saat	GÖP Ciro Tutarı	GİP Ciro Tutarı	YAL Tutarı	YAT Tutarı	Toplam Ciro
0	39.624.492	4.763.113	15.402.898	39.863	59.830.366
1	26.508.634	1.967.600	13.037.771	20.208	41.534.212
2	19.525.123	1.762.465	8.598.398	798	29.886.783
3	19.906.235	6.598.940	8.577.100	66.967	35.149.242
4	18.277.801	4.331.034	8.419.600	49.882	31.078.317
5	17.241.437	3.324.917	8.419.600	39.967	29.025.921
6	6.277.729	234.567	8.419.600	661	14.932.558
7	4.622.823	126.454	9.108.160	0	13.857.438
8	5.180.452	364.891	12.047.819	1.717	17.594.878
9	5.131.160	212.142	16.823.893	3.070	22.170.264
10	5.361.155	115.975	15.190.339	0	20.667.468
11	5.551.029	143.267	15.768.100	1.278	21.463.674
12	2.077.377	31.807	13.353.646	363	15.463.193
13	5.577.219	201.317	15.153.261	2.546	20.934.342
14	5.861.036	356.585	15.392.185	2.746	21.612.552
15	6.593.507	349.484	16.336.145	2.515	23.281.651
16	9.679.552	611.313	19.220.105	15.361	29.526.331
17	29.040.365	2.670.641	23.129.688	347.496	55.188.190
18	66.048.986	4.146.436	22.498.477	293.461	92.987.360
19	94.085.185	11.898.029	21.449.818	791.757	128.224.789
20	110.270.266	12.781.720	15.651.975	554.725	139.258.685
21	105.994.647	10.921.455	16.889.228	283.031	134.088.361
22	85.587.037	9.780.806	19.616.765	449.913	115.434.521
23	40.453.514	3.590.940	17.595.135	38.889	61.678.478
Toplam	734.476.761	81.285.897	356.099.706	3.007.211	1.174.869.574

\* Değerlerin birimi TL'dir.

\* GÖP Ciro Tutarı: Fark Fonu dahil ilgili saatteki GÖP satış tutarını ifade etmektedir.

\* GİP Ciro Tutarı: İlgili saatte satış yönündeki her bir kontrat miktarı ile ilgili kontratın eşleşme fiyatının çarpımından oluşmaktadır.

\* YAL Tutarı: Yerine getirilen YAL miktarı ile ilgili YAL talimatının geçerli fiyatının çarpımından oluşmaktadır.

\* YAT Tutarı: Yerine getirilen YAT miktarı ile ilgili YAT talimatının geçerli fiyatının çarpımından oluşmaktadır.

## Yekdem Santrallerinin KGÜP Miktarları

## Türkiye Elektrik Piyasası Günlük Raporu 04.06.2026

Son 30 Gün YEK KGÜP

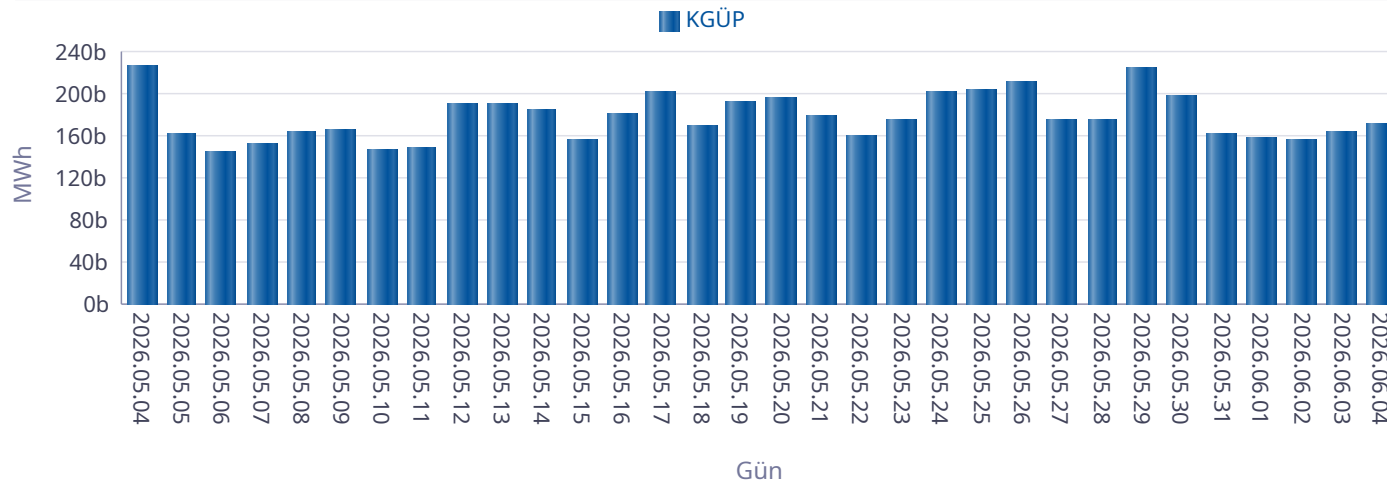

Kaynak Bazında YEK KGÜP

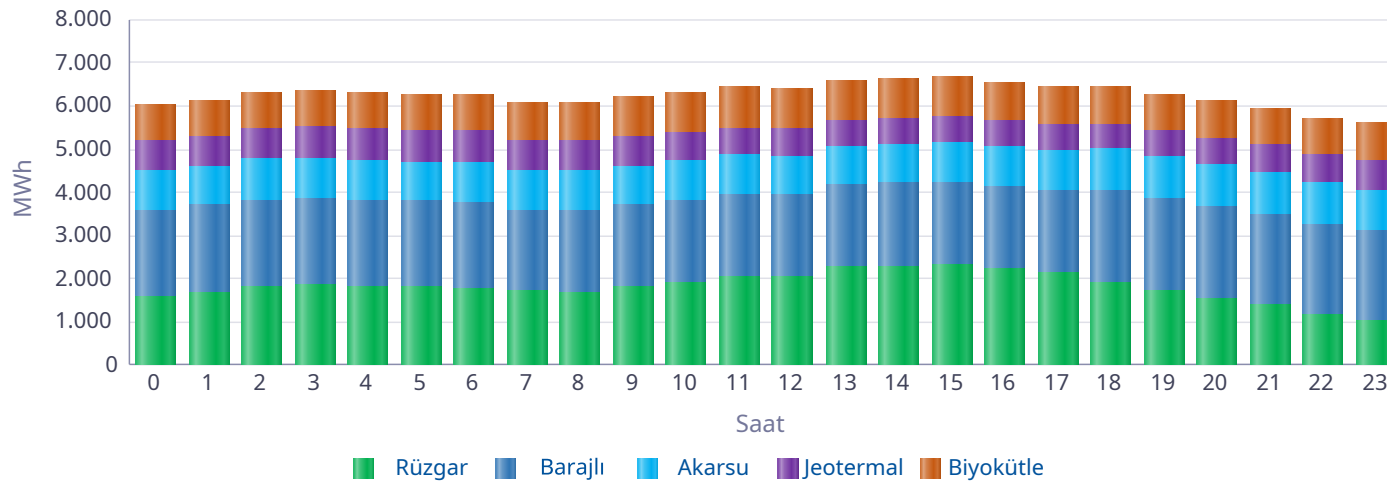

Saat	Rüzgar	Jeotermal	Biyokütle	Akarsu	Barajlı	Toplam
0	1.563	698	830	934	2.003	6.029
1	1.698	708	834	911	2.003	6.154
2	1.817	716	835	946	2.003	6.318
3	1.841	724	836	942	2.003	6.346
4	1.825	733	838	918	2.003	6.316
5	1.792	737	844	916	2.003	6.294
6	1.774	738	853	919	2.004	6.288
7	1.738	730	864	912	1.844	6.089
8	1.694	712	881	921	1.886	6.094
9	1.809	687	915	913	1.887	6.210
10	1.889	666	927	924	1.912	6.319
11	2.041	643	936	893	1.927	6.440
12	2.035	624	938	898	1.915	6.409
13	2.260	603	936	884	1.920	6.603
14	2.298	595	938	902	1.915	6.649
15	2.328	583	930	923	1.909	6.673
16	2.241	581	900	934	1.902	6.557
17	2.143	590	872	947	1.897	6.449
18	1.908	597	851	956	2.133	6.446
19	1.727	612	852	955	2.147	6.293
20	1.530	633	850	965	2.146	6.124
21	1.420	653	849	958	2.083	5.962
22	1.172	671	844	961	2.084	5.733
23	1.046	687	851	957	2.066	5.606
<b>Toplam</b>	<b>43.588</b>	<b>15.920</b>	<b>21.004</b>	<b>22.291</b>	<b>47.598</b>	<b>150.400</b>

\* Değerlerin birimi MWh'dir.

## Kaynak Bazında KGÜP Miktarları

## Türkiye Elektrik Piyasası Günlük Raporu 04.06.2026

Doğal Gaz KGÜP

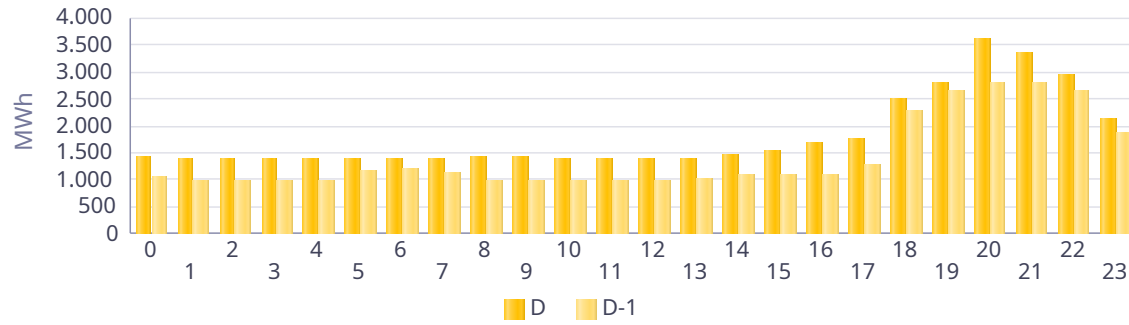

İthal Kömür KGÜP

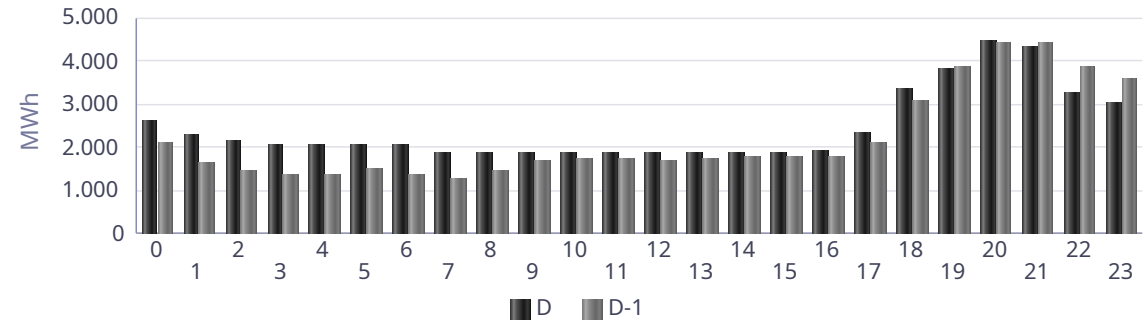

Baraj KGÜP

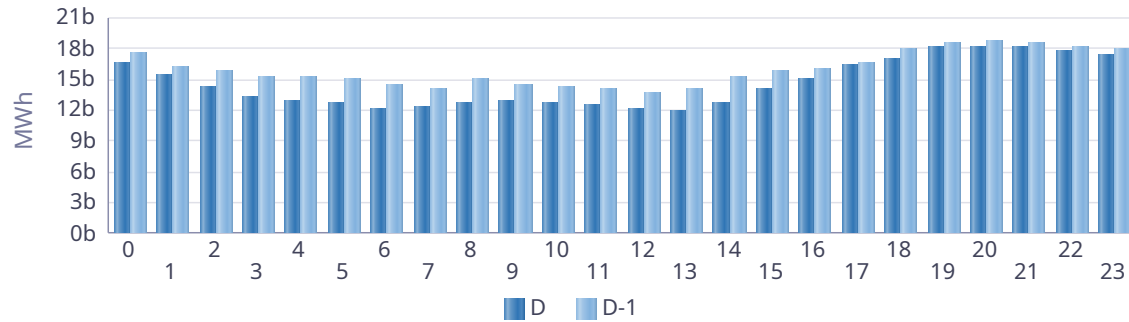

Rüzgar KGÜP

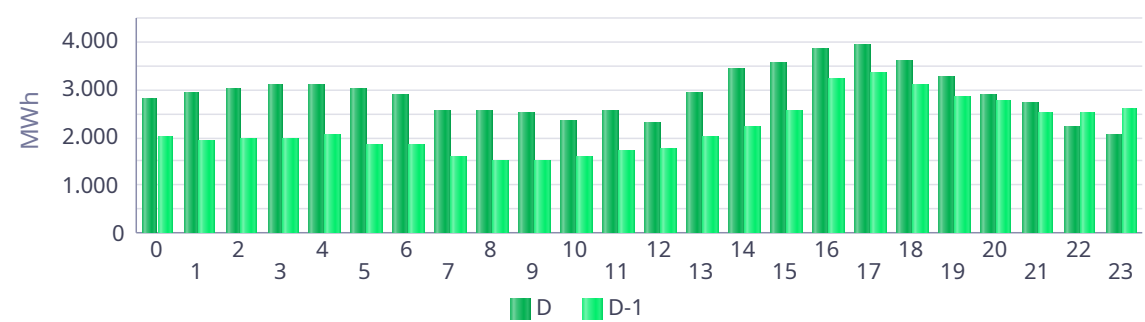

Akarsu KGÜP

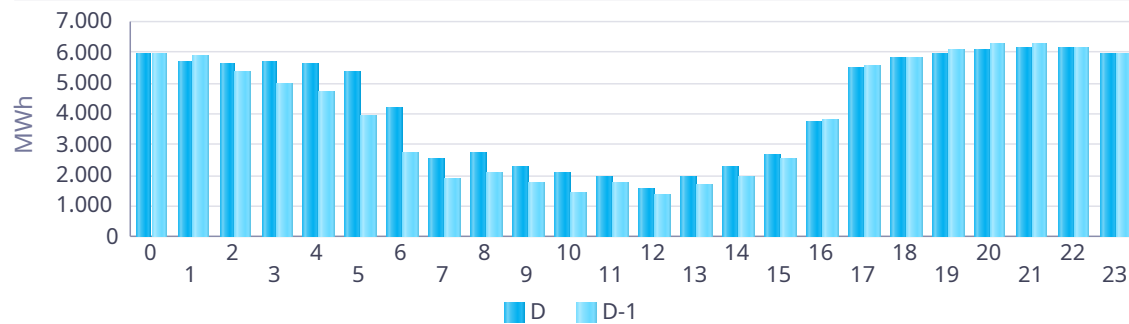

Taş Kömürü - Linyit KGÜP

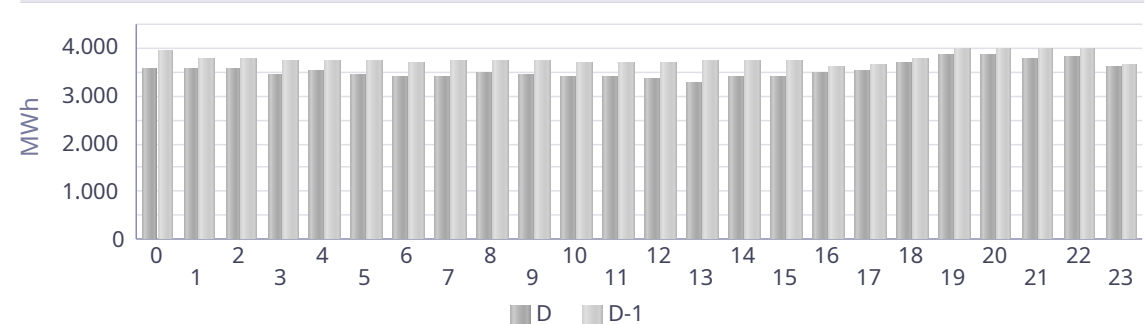

## Kaynak Bazında Kümülatif KGÜP Miktarları

Türkiye Elektrik Piyasası Günlük Raporu 04.06.2026

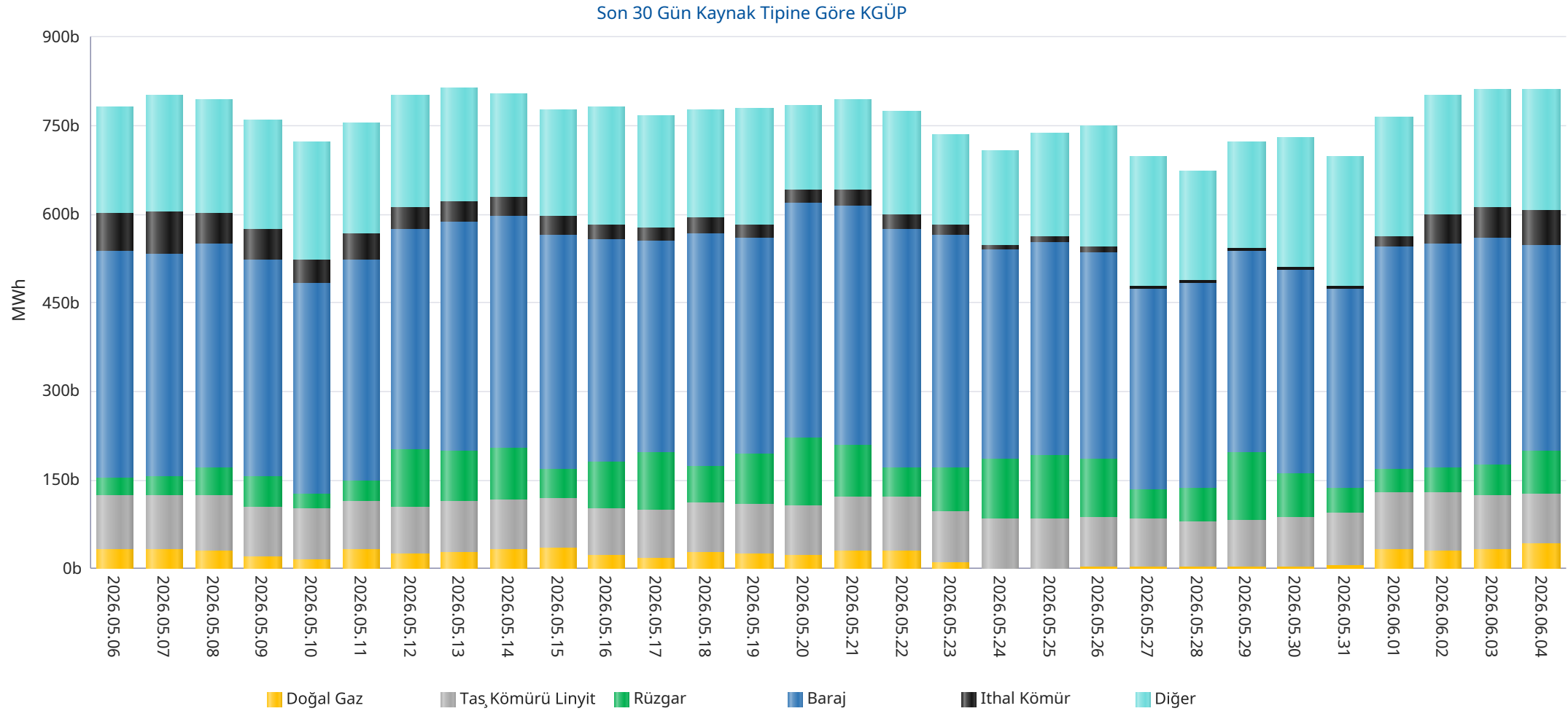

\* Diğer sütünü içindeki kaynak tipleri şu şekildedir: Asfaltit, Biogaz, Biokütle, Biokütleden Elde Edilen Gaz(LFG-Çöp Gazı), Fuel Oil, Güneş, Jeotermal, LPG, Motorin, Nafta, Prolitik Oil &amp; Prolitik Gaz, Proses Atık Isısı.

## Kaynak Bazında Kümülatif KGÜP Miktarları - Son 30 Günlük

## Türkiye Elektrik Piyasası Günlük Raporu 04.06.2026

Doğal Gaz KGÜP

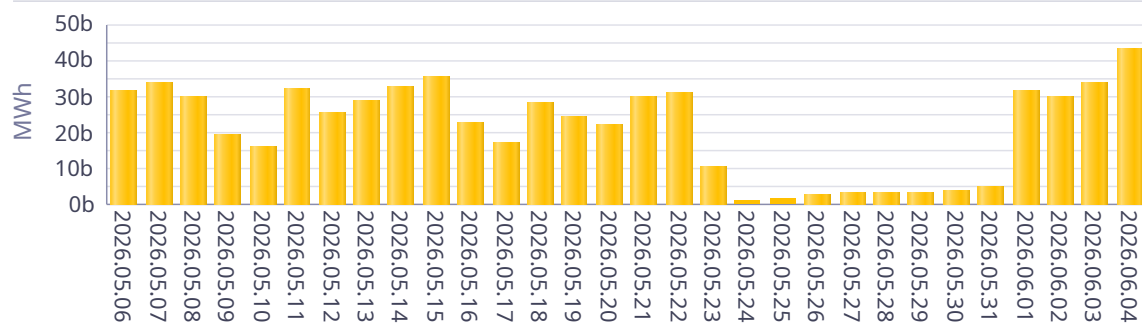

İthal Kömür KGÜP

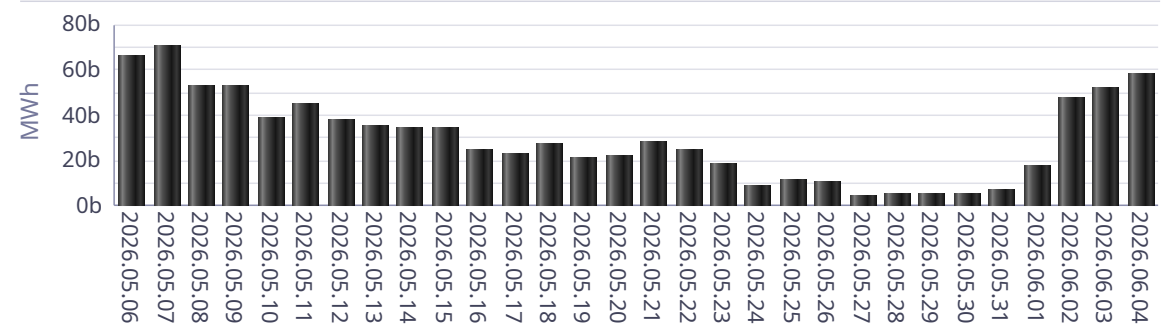

Baraj KGÜP

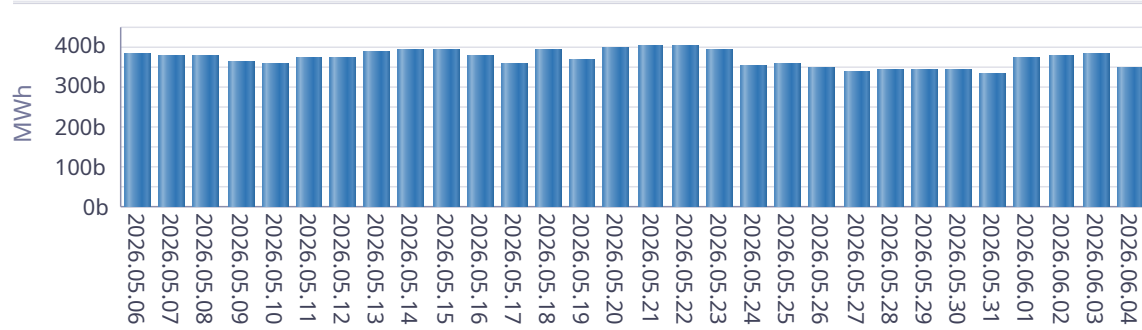

Rüzgar KGÜP

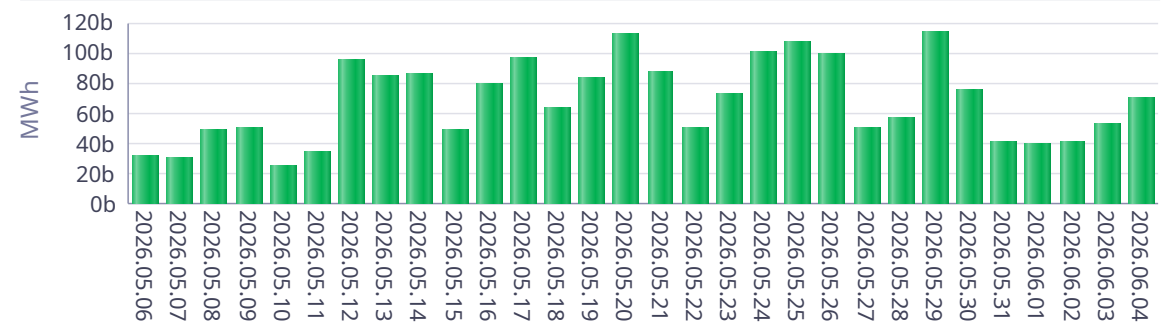

Akarsu KGÜP

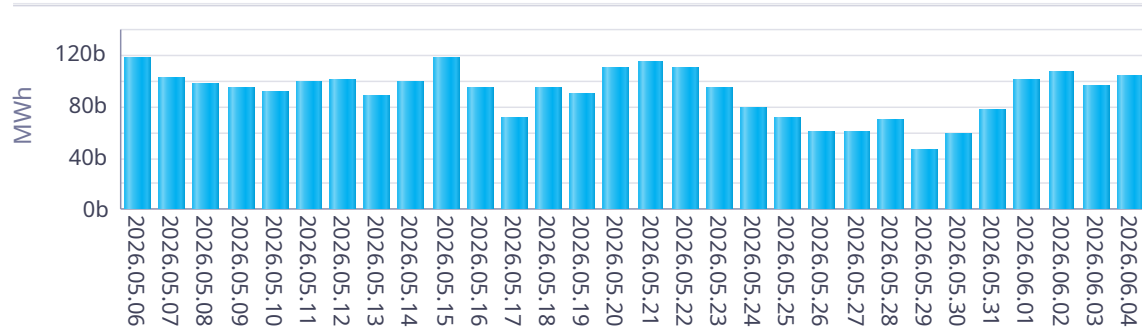

Taş Kömürü - Linyit KGÜP

