

EPIAŞ

ELEKTRİK PİYASASI GÜNLÜK RAPORU

Günlük Özet

Türkiye Elektrik Piyasası Günlük Raporu 05.06.2026

Gün Öncesi Piyasası

	05.06.2026	04.06.2026
PTF Arit. Ortalaması (TL/MWh)	1.662,41	1.183,39
Arit. Ortalama Eşleşme Miktarı (MWh)	24.726,74	23.156,42
Arit. Ortalama Fiyattan Bağımsız Satış Miktarı (MWh)	16.319,26	16.823,05
Arit. Ortalama Fiyattan Bağımsız Alış Miktarı (MWh)	23.642,98	21.514,57
Arit. Ortalama İkili Anlaşma Miktarı (MWh)	74.152,22	64.695,41
Göp Toplam Eşleşme Miktarı (MWh)	593.441,80	555.754,20

Gün İçi Piyasası

	05.06.2026	04.06.2026
Ağırlıklı Ortalama Fiyat (TL/MWh)	2.170,13	1.390,11
Toplam Eşleşme Miktarı (MWh)	42.795,50	58.474,60
Minimum Eşleşme Fiyatı (TL/MWh)	0,00	0,00
Maksimum Eşleşme Fiyatı (TL/MWh)	4.633,90	4.490,00

Dengeleme Güç Piyasası

	05.06.2026	04.06.2026
SMF Arit. Ortalaması (TL/MWh)	2.651,62	1.326,71
Toplam YAL Miktarı (MWh)	107.601,37	82.700,57
Toplam YAT Miktarı (MWh)	100.992,65	77.105,10
0 Kodlu Toplam Talimat Miktarı (MWh)	101.662,65	77.632,56
1 Kodlu Toplam Talimat Miktarı (MWh)	106.931,37	82.173,10
Yerine Getirilen Toplam DGP Talimat Miktarı (MWh)	203.377,25	157.041,52

İşlem Hacmi

	05.06.2026	04.06.2026
Toplam GÖP İşlem Hacmi (TL)	1.049.260.829,19	734.476.760,60
Toplam GİP İşlem Hacmi (TL)	92.871.864,00	81.285.896,80
Toplam YAL İşlem Hacmi (TL)	462.961.332,51	355.968.681,84
Toplam YAT İşlem Hacmi (TL)	6.742.555,52	3.007.211,12

* GÖP: Gün Öncesi Piyasası, GİP: Gün İçi Piyasası, DGP: Dengeleme Güç Piyasasını ifade etmektedir.

* Açıklamalar ve kısaltmalar ilgili sayfaların altında yer almaktadır.

Üretim - Tüketim

Türkiye Elektrik Piyasası Günlük Raporu 05.06.2026

Saat	Üretim	İthalat	İhracat	Tüketim
0	37.894	239	533	37.632
1	36.006	189	433	35.788
2	34.419	174	390	34.235
3	33.465	152	340	33.333
4	33.195	143	348	33.192
5	32.211	165	298	33.019
6	30.747	121	298	33.616
7	30.362	154	313	36.622
8	35.619	179	322	42.292
9	39.841	129	303	44.740
10	42.245	106	199	45.447
11	44.826	78	205	46.192
12	44.334	69	223	44.055
13	45.716	170	140	43.967
14	49.340	289	91	46.742
15	49.715	240	139	46.122
16	49.771	137	240	44.845
17	48.933	74	320	43.708
18	46.578	98	352	42.326
19	43.950	141	443	42.224
20	43.092	108	406	42.738
21	42.991	108	421	42.705
22	40.920	132	428	40.638
23	38.920	183	462	38.646
TOPLAM (MWh)	975.092	3.577	7.646	974.820

	Tüketim Miktarı	Saat
Maksimum Tüketim	46.742	14
Minimum Tüketim	33.019	5

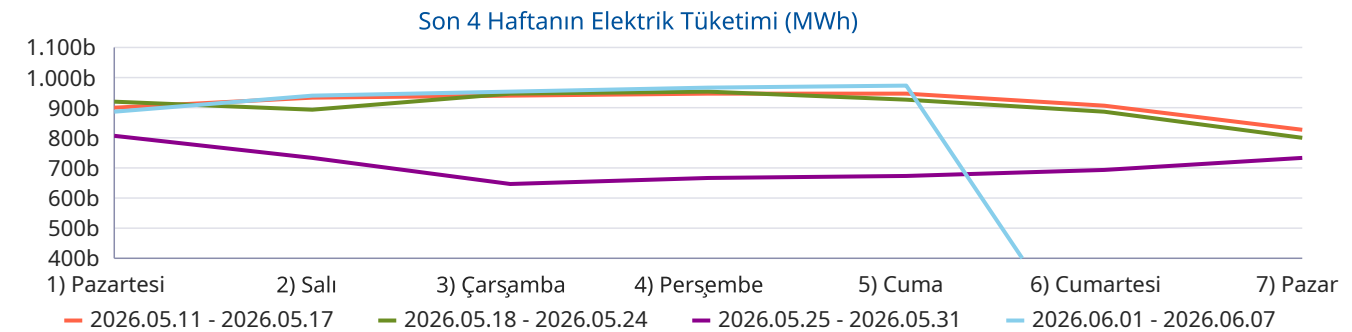
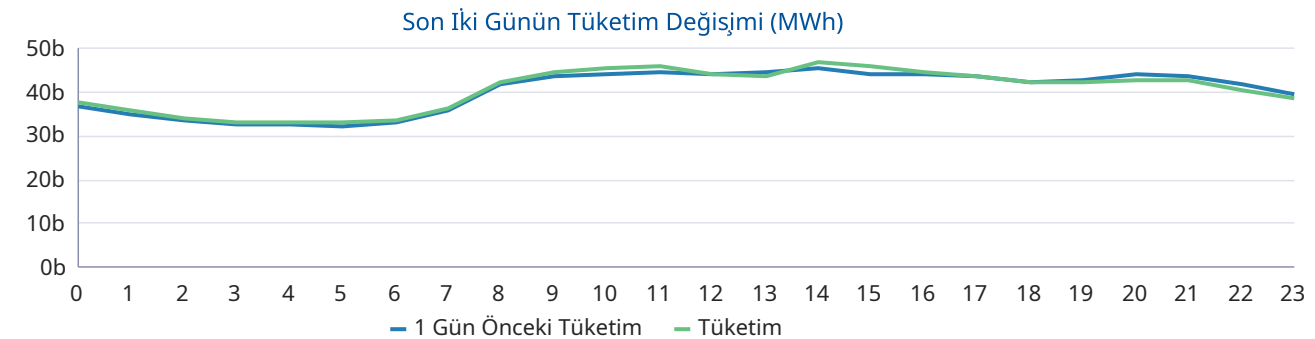
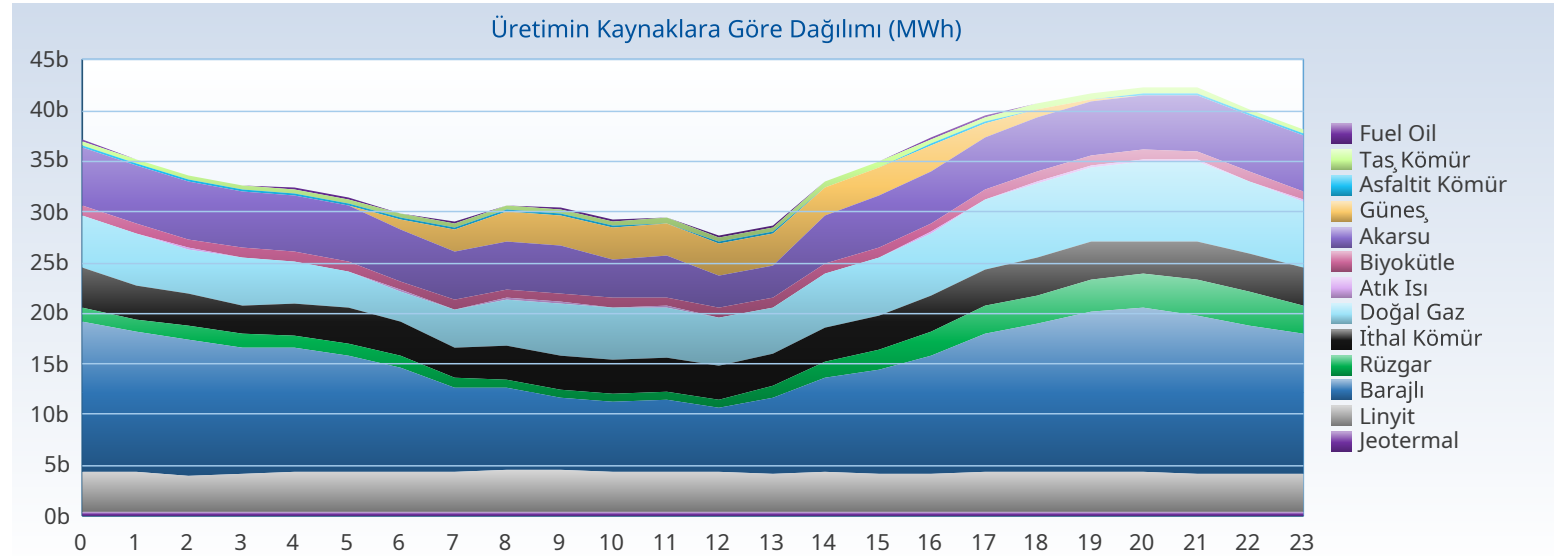

Üretim - Kurulu Güç

Türkiye Elektrik Piyasası Günlük Raporu 05.06.2026

Yakıt Tipi	1 Gün Önceki Üretim	Üretim	Fark
Barajlı	284.510	274.777	-9.734
Güneş	170.478	162.464	-8.014
Doğal Gaz	114.031	131.295	17.264
Akarsu	98.450	120.626	22.176
Linyit	94.439	93.525	-914
İthal Kömür	78.249	82.307	4.058
Rüzgar	64.308	42.598	-21.709
Jeotermal	26.684	26.912	228
Diğer	40.248	40.588	340
Toplam (MWh)	971.397	975.092	3.695

Kuruluş Türü	1 Gün Önceki Üretim	Üretim
SÜ Santralleri	613.187	637.414
EÜAŞ Santralleri	200.384	184.865
Lisanssız Santraller	138.658	130.632
İHD Santralleri	19.011	22.036
YİD Santralleri	156	147
Toplam (MWh)	971.397	975.092

Kuruluş Türü	Kurulu Güç
SÜ Santralleri	76.509
Lisanssız Santraller	24.955
EÜAŞ Santralleri	20.830
İHD Santralleri	3.278
YİD Santralleri	16
Toplam (MW)	125.588

Yakıt Tipi	Kurulu Güç
Güneş	26.884
Doğal Gaz	24.746
Barajlı	23.868
Rüzgar	15.161
İthal Kömür	10.462
Linyit	10.229
Akarsu	8.446
Diğer	5.791
Toplam (MW)	125.588

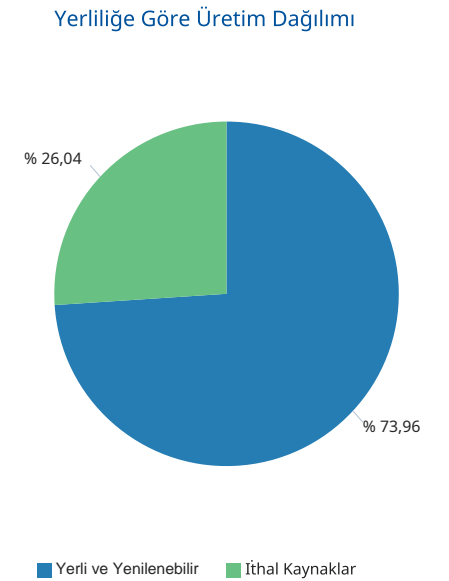
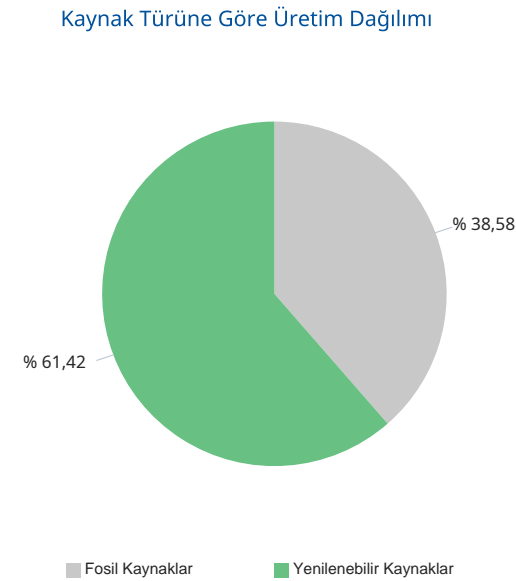
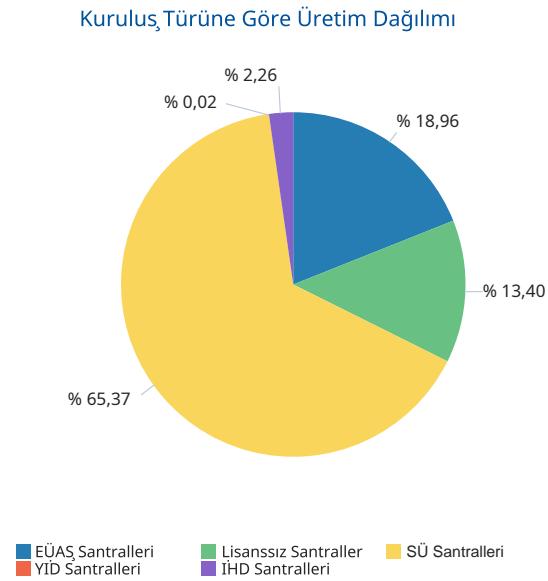
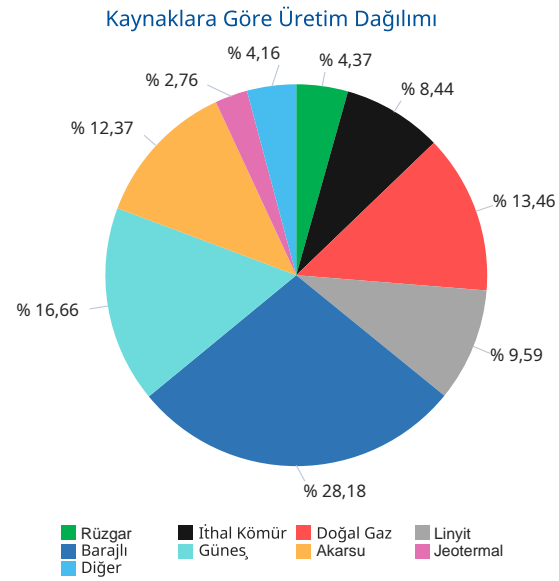

Gerçekleşen üretim ve tüketim değerleri TEİAŞ'ın Yük Tevzi Bilgi Sistemi'nden temin edilmektedir. Değerler güncellenebildiğinden YTBS ekranları ile farklılık gösterebilir.

Gün Öncesi Piyasası

Türkiye Elektrik Piyasası Günlük Raporu 05.06.2026

Saat	PTF	SMF	Sistem Yönü
0	3.200,00	4.300,00	↑ Enerji Açığı
1	1.899,99	4.300,00	↑ Enerji Açığı
2	994,82	4.090,00	↑ Enerji Açığı
3	1.000,00	3.500,00	↑ Enerji Açığı
4	1.900,00	3.750,00	↑ Enerji Açığı
5	1.295,01	3.600,00	↑ Enerji Açığı
6	899,99	899,99	↓ Enerji Fazlası
7	599,00	100,00	↓ Enerji Fazlası
8	745,01	3.600,00	↑ Enerji Açığı
9	598,99	2.499,00	↑ Enerji Açığı
10	300,01	300,01	↑ Enerji Açığı
11	320,01	151,00	↓ Enerji Fazlası
12	200,01	1,00	↓ Enerji Fazlası
13	249,01	1,00	↓ Enerji Fazlası
14	598,99	3.600,00	↑ Enerji Açığı
15	656,00	3.600,00	↑ Enerji Açığı
16	1.400,01	4.200,00	↑ Enerji Açığı
17	3.190,01	4.300,00	↑ Enerji Açığı
18	2.765,43	4.447,00	↑ Enerji Açığı
19	3.845,39	4.447,00	↑ Enerji Açığı
20	4.222,06	1.501,00	↓ Enerji Fazlası
21	3.995,00	1.501,00	↓ Enerji Fazlası
22	2.799,00	1.001,00	↓ Enerji Fazlası
23	2.224,10	3.950,00	↑ Enerji Açığı
Ort	1.662,41	2.651,62	

	PTF Arit. Ort.	PTF Ağır. Ort.	SMF Arit. Ort.	SMF Ağır. Ort.
Tüm Gün (0-23)	1.662,41	1.767,44	2.651,62	2.534,56
Gündüz (06-16)	597,00	591,22	1.722,91	
Puant (17-21)	3.603,58	3.605,86	3.239,20	
Gece (22-05)	1.914,12	1.938,87	3.561,38	

*Değerlerin birimi TL/MWh 'tır

	Saat	Fiyat
PTF Maks Fiyat	20	4.222,06
PTF Min Fiyat	12	200,01
SMF Maks Fiyat	18-19	4.447,00
SMF Min Fiyat	12-13	1,00

*Değerlerin birimi TL/MWh 'tır

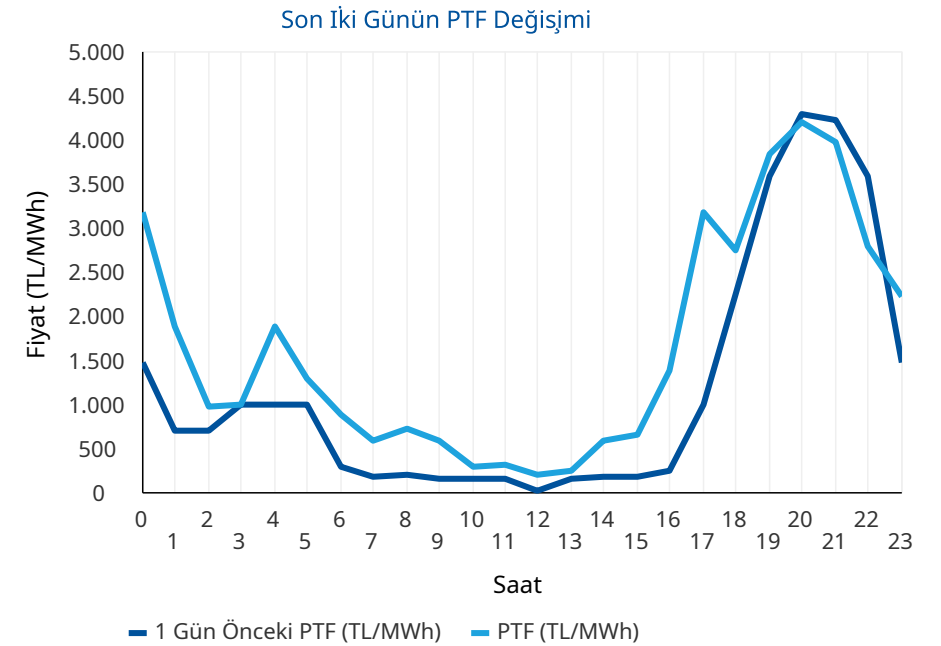
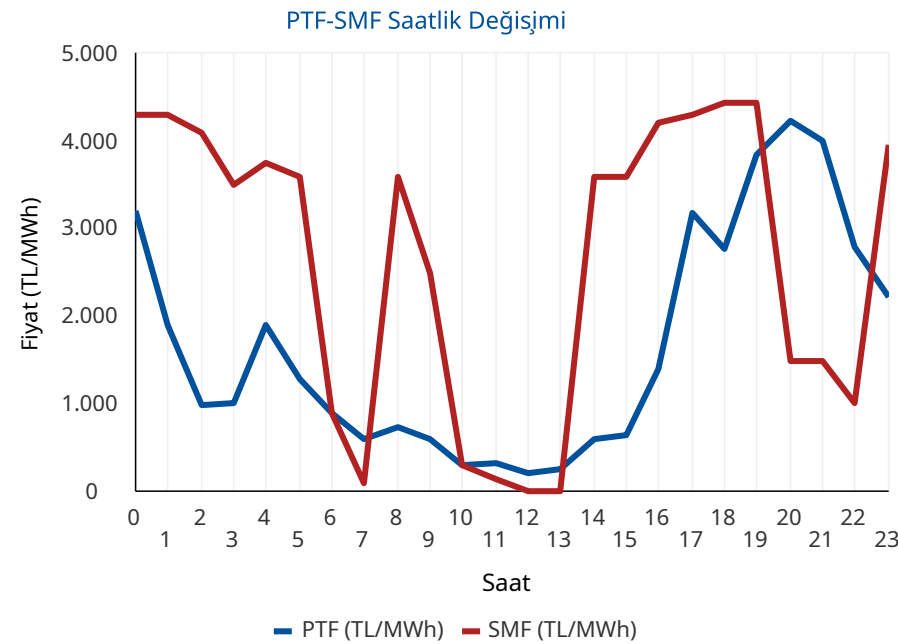

* PTF: Piyasa Takas Fiyatının kısaltmasıdır. SMF: Sistem Marjinal Fiyatının kısaltmasıdır. Raporunda geçen fiyatların birimi TL/MWh, miktarların birimi MWh'tir.

Gün Öncesi Piyasası

Türkiye Elektrik Piyasası Günlük Raporu 05.06.2026

Aylık PTF Ortalamaları

	2023	2024	2025	2026
01 - Ocak	3.431,49	1.942,90	2.508,80	2.894,92
02 - Şubat	2.802,71	1.957,68	2.478,28	2.078,20
03 - Mart	2.126,22	2.190,11	2.183,83	1.620,32
04 - Nisan	1.770,82	1.764,04	2.452,67	921,06
05 - Mayıs	1.907,28	2.047,32	2.458,15	590,90
06 - Haziran	1.623,92	2.095,23	2.202,23	1.335,68
07 - Temmuz	1.977,40	2.588,83	2.965,16	
08 - Ağustos	2.251,01	2.574,15	2.939,24	
09 - Eylül	2.006,84	2.395,78	2.729,02	
10 - Ekim	2.249,84	2.335,71	2.739,50	
11 - Kasım	2.066,91	2.463,14	2.784,10	
12 - Aralık	2.075,00	2.446,22	2.973,04	
Ortalama	2.190,79	2.233,42	2.617,83	1.573,51

Dönemlik PTF Ortalamaları

	2023	2024	2025	2026
1. Çeyrek	2.786,28	2.031,83	2.387,37	2.201,80
2. Çeyrek	1.768,88	1.969,72	2.371,97	805,43
3. Çeyrek	2.079,19	2.520,93	2.879,42	
4. Çeyrek	2.131,27	2.414,50	2.832,74	
Birinci 6 Ay	2.274,76	2.000,77	2.379,63	1.605,90
İkinci 6 Ay	2.105,23	2.467,72	2.856,08	

Son 30 Günün PTF-SMF Değişimi

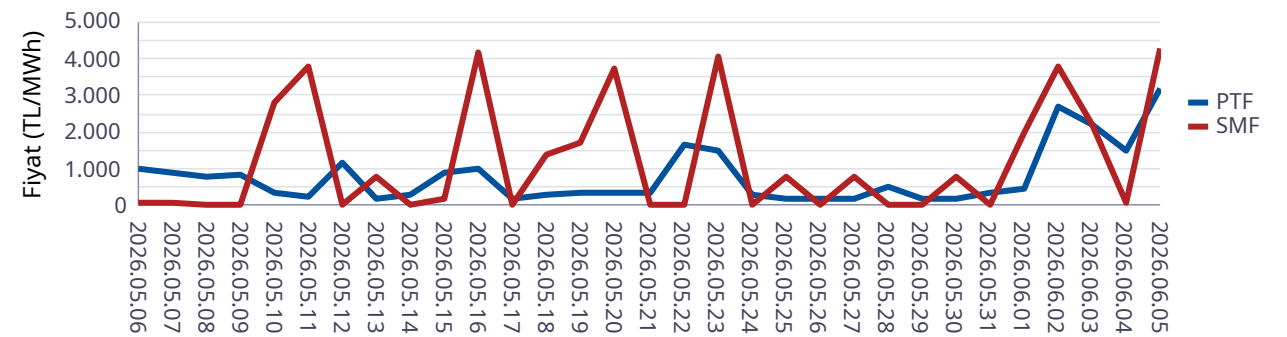

Son 12 Ayın PTF-SMF Değişimi

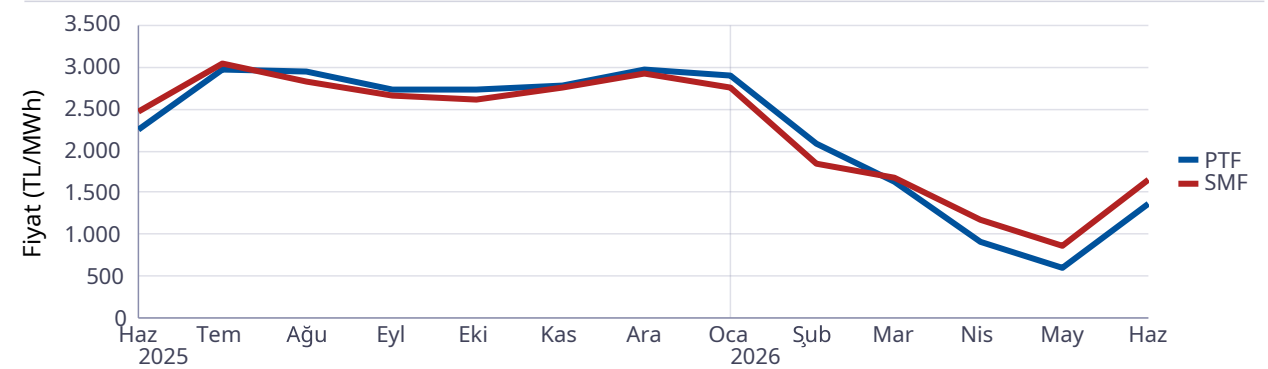

Gün Öncesi Piyasası

Türkiye Elektrik Piyasası Günlük Raporu 05.06.2026

Saat	Fiyattan Bağımsız Satış Miktarı	Eşleşme Miktarı	Fiyattan Bağımsız Alış Miktarı
0	14.340	24.345	23.550
1	13.746	23.807	22.828
2	13.262	23.496	22.360
3	12.811	23.030	21.943
4	12.519	22.591	21.753
5	12.208	22.555	21.481
6	12.644	18.731	17.662
7	14.389	18.650	17.556
8	16.694	21.062	19.956
9	19.094	23.086	21.902
10	20.868	24.113	22.519
11	21.651	25.138	23.670
12	21.903	24.827	22.796
13	21.358	24.742	22.855
14	21.071	25.144	23.851
15	20.114	25.194	23.937
16	18.390	25.773	24.648
17	16.608	28.874	28.045
18	15.414	29.299	28.492
19	14.109	29.674	29.039
20	14.353	29.843	29.346
21	14.702	28.611	27.982
22	14.856	25.955	25.127
23	14.559	24.905	24.135
Ort	16.319	24.727	23.643

*Değerlerin birimi MWh 'tır

* Fiyattan Bağımsız Satış Miktarı: 0 TL/MWh'deki satış teklif miktarlarının toplamıdır.

* Fiyattan Bağımsız Alış Miktarı: GÖP maksimum fiyatındaki alış teklif miktarlarının toplamıdır.

Fiyattan Bağımsız Tekliflerin Piyasaya Etkisi

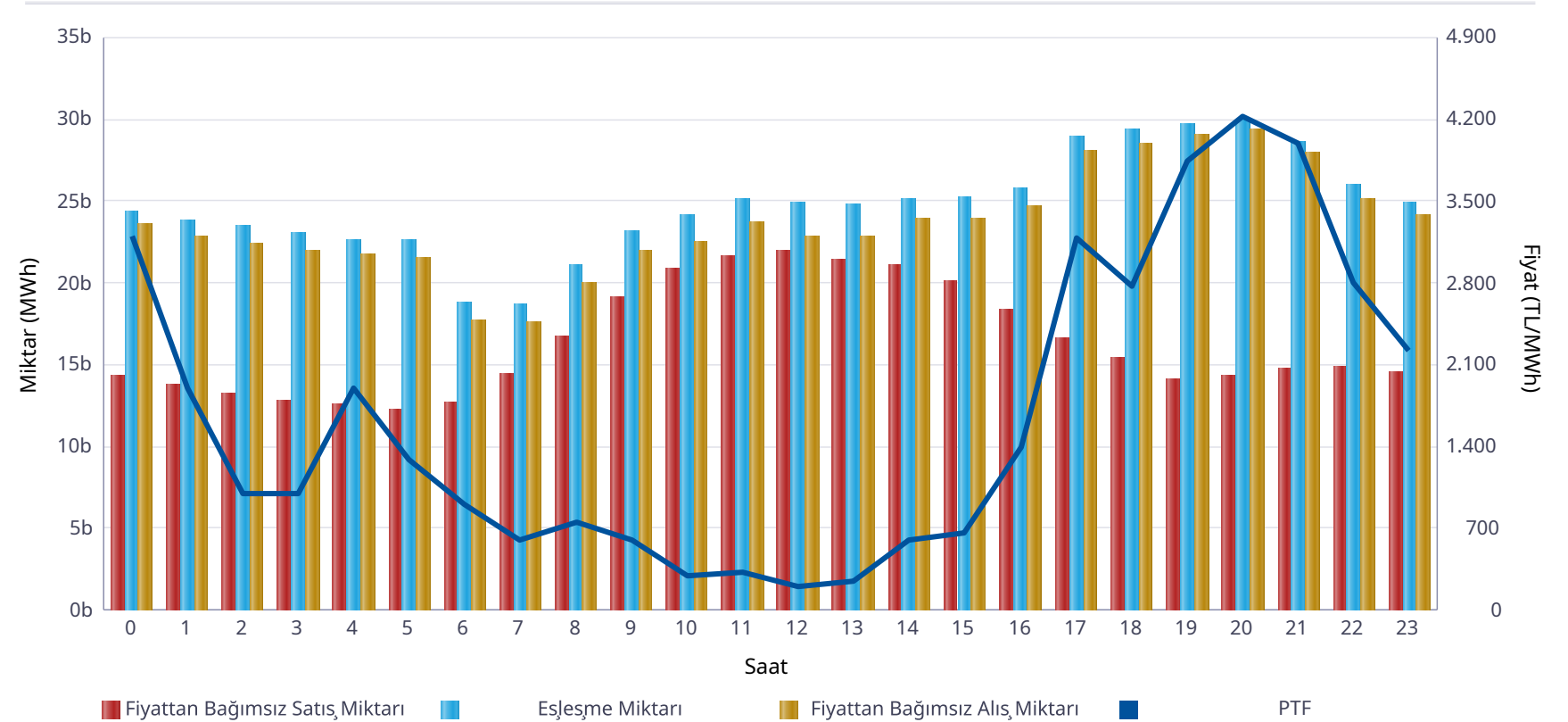

	Miktar
Tüm Gün (00-23)	24.727
Gece (22-05)	23.835
Gündüz (06-16)	23.314
Puant (17-21)	29.260

*Değerlerin birimi MWh 'tır

	Miktar	Tarih	Saat
Günlük Minimum Eşleşme Miktarı	18.650	05.06.2026	7
Günlük Maximum Eşleşme Miktarı	29.843	05.06.2026	20

*Değerlerin birimi MWh 'tır

Gün Öncesi Piyasası

Son 30 Günün Eşleşme Miktarı Değişimi

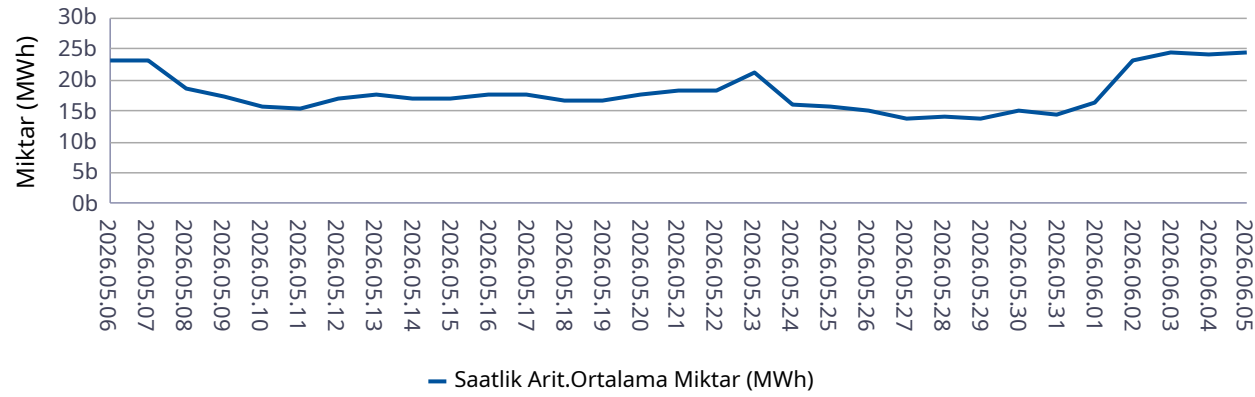

Son 12 Ayın Eşleşme Miktarı Değişimi

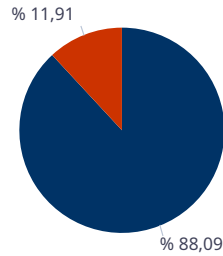
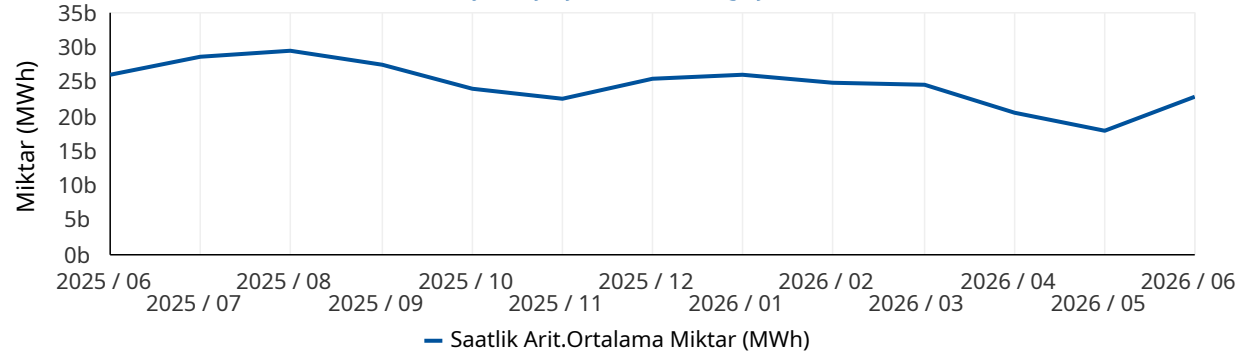

■ Eşleşen Saatlik Miktar ■ Eşleşen Blok Miktar

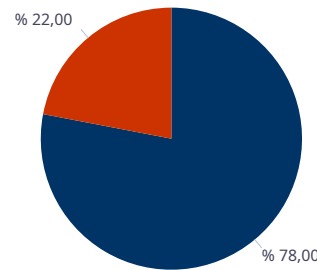

■ Eşleşen Blok Satış Miktarı ■ Eşleşen Blok Alış Miktarı

* Değerlerin birimi MWh'tır.

Türkiye Elektrik Piyasası Günlük Raporu 05.06.2026

	Eşleşme Miktarı	Gün	Saat
Aylık Minimum	16.080	01.06.2026	3
Aylık Maksimum	30.887	01.06.2026	20

* Değerlerin birimi MWh'tır.

* Tablodaki değerler içinde bulunulan ayın değerlerini kapsamaktadır.

	Eşleşme Miktarı	Gün	Saat
Yıllık Minimum	10.518	27.05.2026	9
Yıllık Maksimum	32.624	12.01.2026	13

* Değerlerin birimi MWh'tır.

* Tablodaki değerler içinde bulunulan yılın değerlerini kapsamaktadır.

	Blok Eşleşme Miktarı	Saatlik Eşleşme Miktarı
Aylık	3.329.516	24.630.721
Yıllık	73.203.281	362.535.126

* Değerlerin birimi MWh'tır.

* Tablodaki değerler içinde bulunulan yılın değerlerini kapsamaktadır.

	Blok Alış Miktarı	Blok Satış Miktarı
Aylık	732.382	2.597.133
Yıllık	6.093.479	67.109.803

* Değerlerin birimi MWh'tır.

* Tablodaki değerler içinde bulunulan ayın değerlerini kapsamaktadır.

Gün İçi Piyasası

Türkiye Elektrik Piyasası Günlük Raporu 05.06.2026

Saat	Eşleşme Miktarı
0	1.441
1	898
2	796
3	686
4	681
5	786
6	1.157
7	1.249
8	1.274
9	1.302
10	1.543
11	1.844
12	2.447
13	1.946
14	1.812
15	2.224
16	2.365
17	2.774
18	2.010
19	2.178
20	3.360
21	2.918
22	2.411
23	2.695
Ort.	1.783

Teklif Edilen Alış Miktarı (MWh)	Teklif Edilen Satış Miktarı (MWh)
87.632	88.270

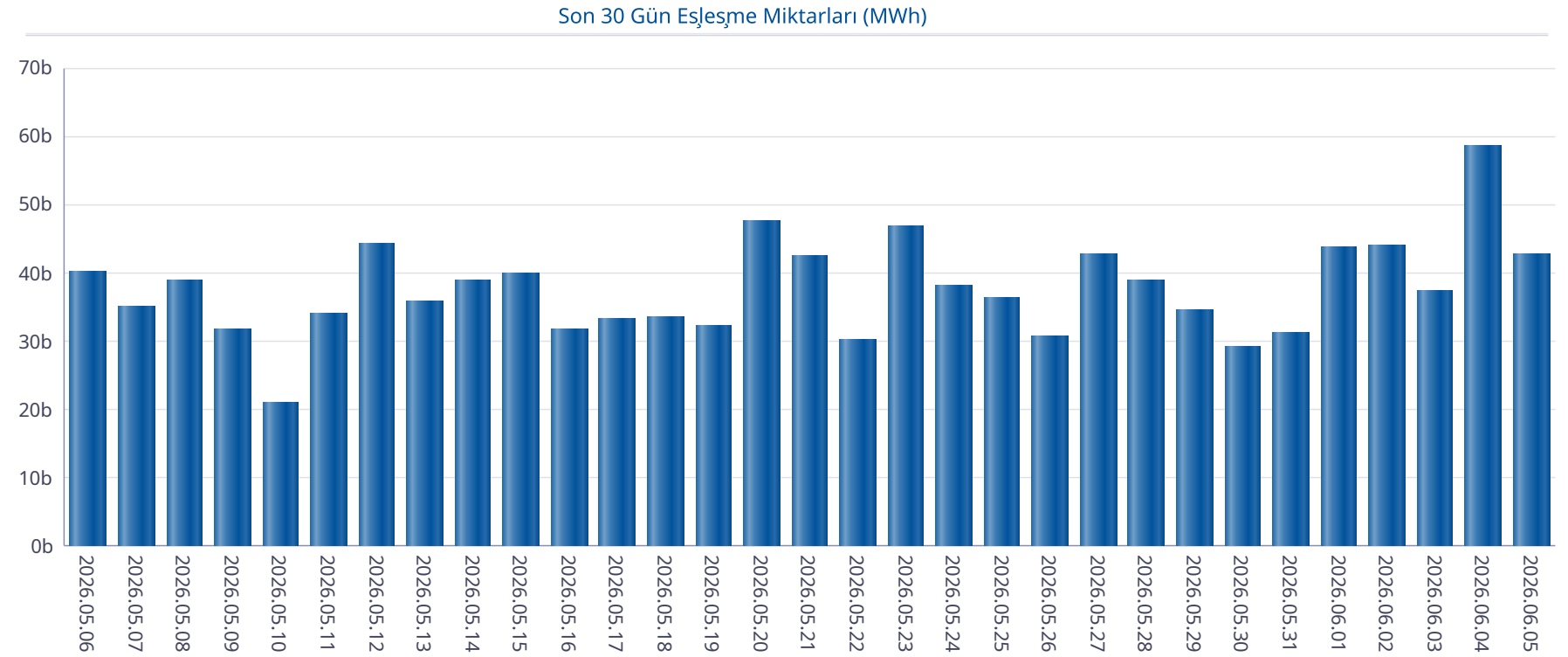

Gün İçi Piyasası

Türkiye Elektrik Piyasası Günlük Raporu 05.06.2026

Saat	PTF	SMF	Pozitif Dengesizlik Fiyatı	Negatif Dengesizlik Fiyatı	Saatlik Kontrat AOF
0	3.200,00	4.300,00	3.104,00	4.558,00	3.875,28
1	1.899,99	4.300,00	1.842,99	4.558,00	2.933,07
2	994,82	4.090,00	964,98	4.335,40	1.813,10
3	1.000,00	3.500,00	970,00	3.710,00	1.994,16
4	1.900,00	3.750,00	1.843,00	3.975,00	3.042,93
5	1.295,01	3.600,00	1.256,16	3.816,00	2.441,29
6	899,99	899,99	845,99	926,99	1.050,61
7	599,00	100,00	-106,00	616,97	410,19
8	745,01	3.600,00	722,66	3.816,00	677,71
9	598,99	2.499,00	581,02	2.648,94	398,61
10	300,01	300,01	291,01	318,01	227,25
11	320,01	151,00	141,94	329,61	369,00
12	200,01	1,00	-106,00	206,01	232,69
13	249,01	1,00	-106,00	256,48	317,83
14	598,99	3.600,00	581,02	3.816,00	865,06
15	656,00	3.600,00	636,32	3.816,00	776,10
16	1.400,01	4.200,00	1.358,01	4.452,00	1.655,30
17	3.190,01	4.300,00	3.094,31	4.558,00	3.457,58
18	2.765,43	4.447,00	2.682,47	4.713,82	3.175,85
19	3.845,39	4.447,00	3.730,03	4.713,82	4.105,53
20	4.222,06	1.501,00	1.410,94	4.348,72	4.312,05
21	3.995,00	1.501,00	1.410,94	4.114,85	4.199,81
22	2.799,00	1.001,00	940,94	2.882,97	3.049,06
23	2.224,10	3.950,00	2.157,38	4.187,00	2.339,79
Ort.	1.662,41	2.651,62	1.260,34	3.153,11	1.988,33

Min. Miktarlı Eşleşme	Maks. Miktarlı Eşleşme	Min. Fiyatlı Eşleşme	Maks. Fiyatlı Eşleşme
0,1 MWh - 4480,00 TL/MWh	174,7 MWh - 3776,20 TL/MWh	80,0 MWh - 0,00 TL/MWh	4,4 MWh - 4633,90 TL/MWh

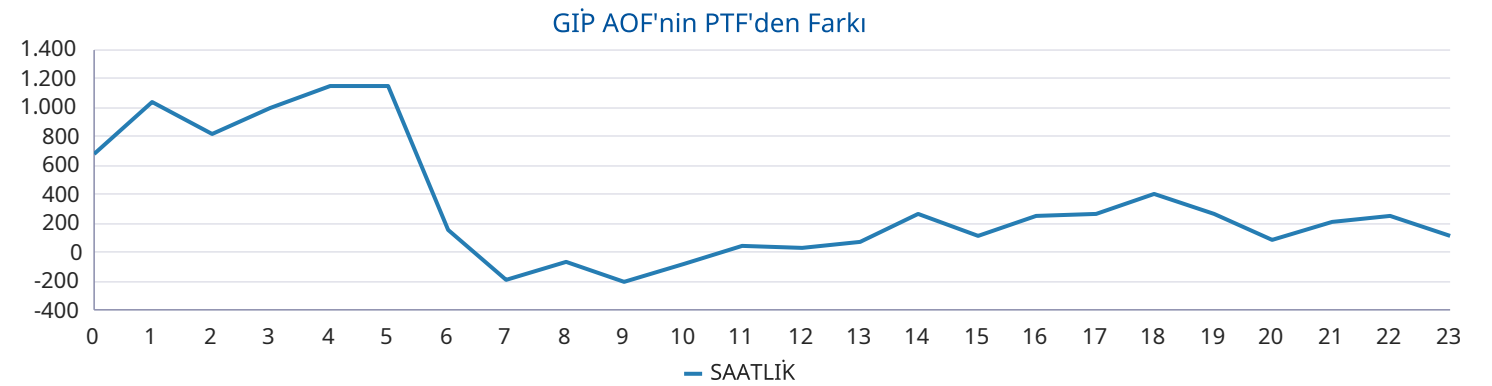
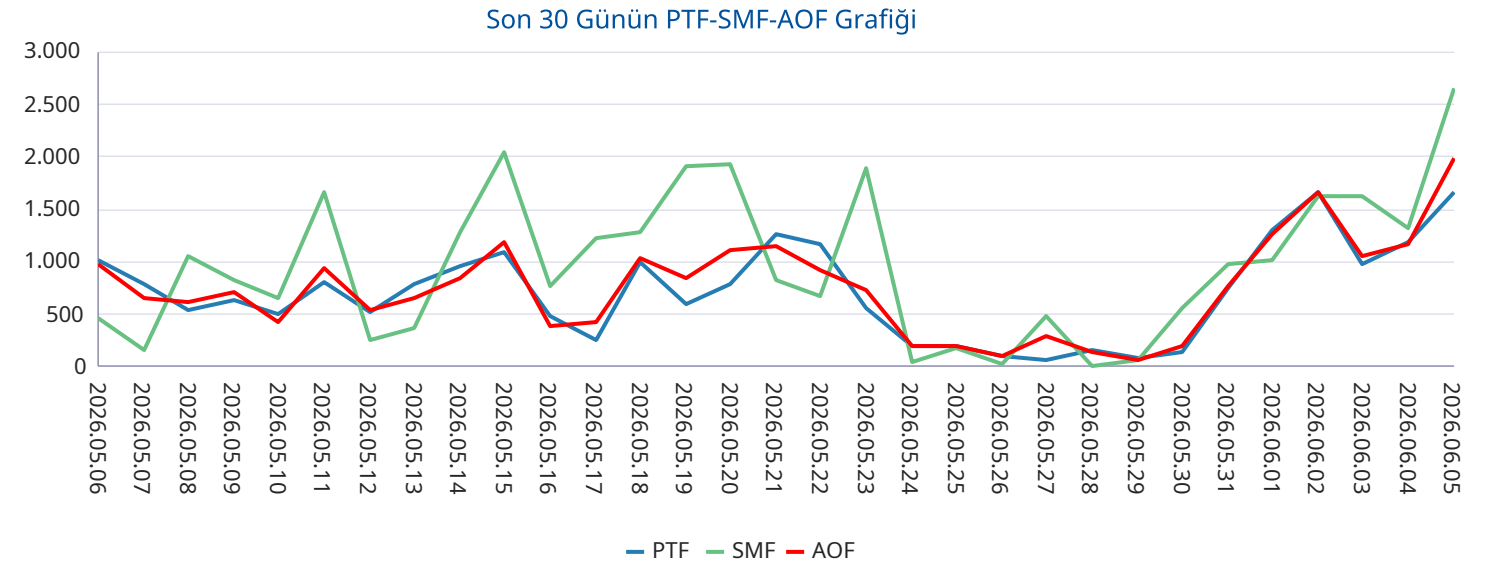

Yan Hizmetler Piyasası

Saat	PFK Fiyatı	PFK Rezerv	SFK Fiyatı	SFK Rezerv
0	3.250,00	414,01	1.617,20	882,00
1	3.250,00	414,01	1.617,20	882,00
2	3.250,00	414,01	1.617,20	882,00
3	3.250,00	402,01	4.305,00	898,00
4	3.250,00	402,01	4.305,00	898,00
5	3.250,00	402,01	4.305,00	898,00
6	3.250,00	402,01	4.305,00	898,00
7	2.419,97	342,01	5.250,00	1.014,00
8	2.419,97	342,01	5.250,00	1.014,00
9	2.419,97	342,01	5.250,00	1.014,00
10	2.419,97	342,01	5.250,00	1.014,00
11	2.419,97	342,01	4.999,00	959,00
12	2.419,97	342,01	4.999,00	959,00
13	2.419,97	342,01	4.999,00	959,00
14	2.419,97	342,01	4.999,00	959,00
15	2.419,97	342,01	5.818,00	1.118,00
16	2.419,97	342,01	5.818,00	1.118,00
17	2.419,97	342,01	5.818,00	1.118,00
18	4.065,10	412,01	3.317,56	1.053,00
19	4.065,10	412,01	3.317,56	1.053,00
20	4.065,10	412,01	3.317,56	1.053,00
21	3.323,60	420,01	2.917,46	1.045,00
22	3.323,60	420,01	2.917,46	1.045,00
23	3.323,60	420,01	2.917,46	1.045,00
Ort.	2.980,66	379,51	4.134,44	990,75

Türkiye Elektrik Piyasası Günlük Raporu 05.06.2026

Son 30 Gün Ağırlıklı Ortalama PFK Fiyatı

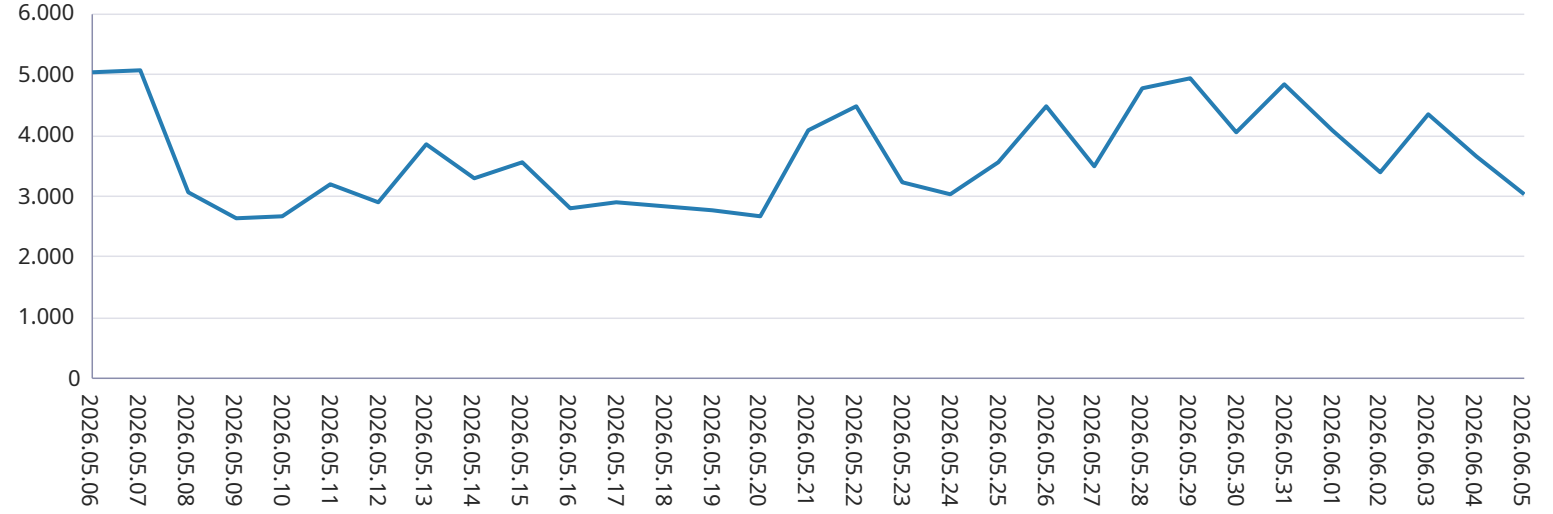

Son 30 Gün Ağırlıklı Ortalama SFK Fiyatı

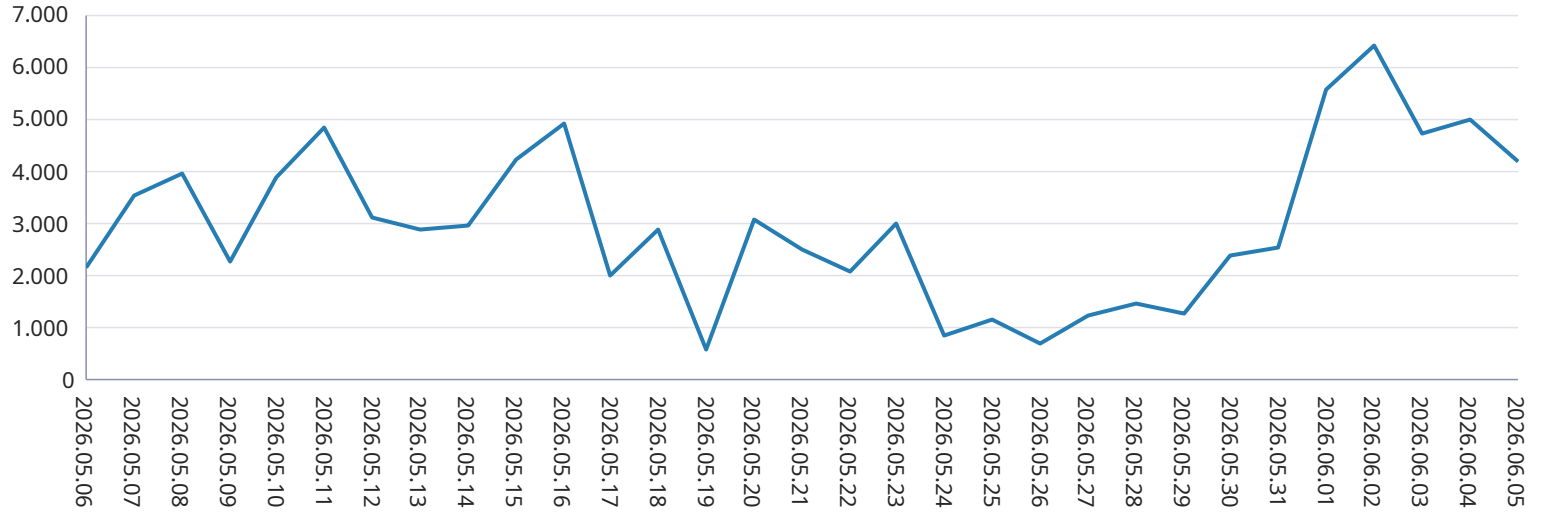

Dengeleme Güç Piyasası

Türkiye Elektrik Piyasası Günlük Raporu 05.06.2026

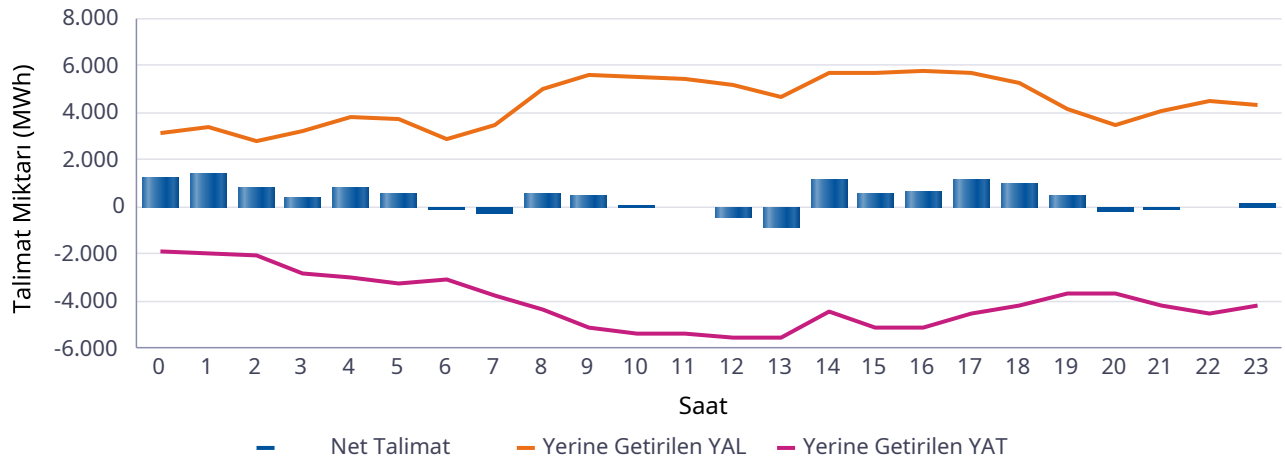
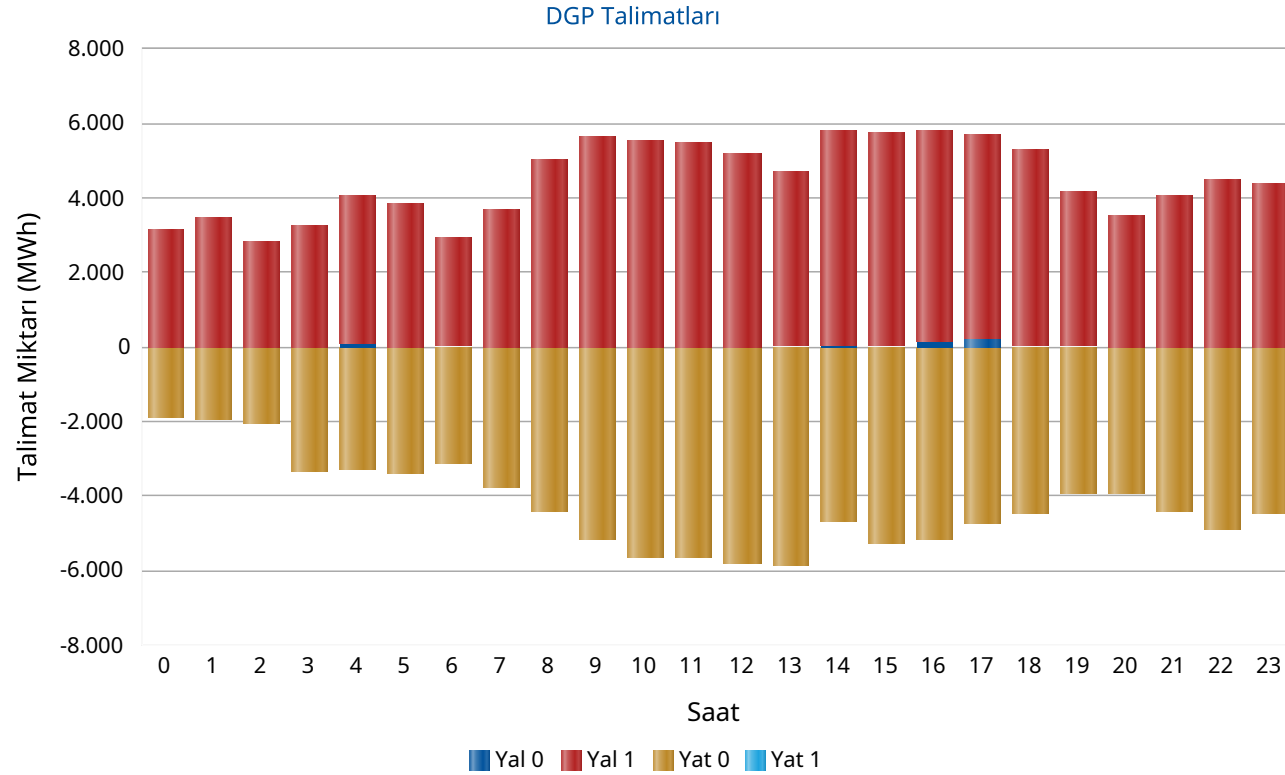

Saat	Net Talimat	YAL 0	YAL1	YAT 0	YAT1	Yerine Getirilen YAL	Yerine Getirilen YAT
0	1.221	0	3.132	1.909	0	3.130	1.909
1	1.469	0	3.441	1.946	0	3.416	1.946
2	815	0	2.841	2.020	0	2.835	2.020
3	375	0	3.242	3.316	0	3.219	2.844
4	801	72	3.955	3.261	0	3.796	2.994
5	559	0	3.813	3.406	0	3.774	3.215
6	-124	39	2.894	3.120	0	2.921	3.044
7	-254	0	3.675	3.757	0	3.498	3.752
8	587	0	4.986	4.397	0	4.971	4.383
9	486	0	5.677	5.141	0	5.599	5.113
10	91	0	5.570	5.611	0	5.504	5.414
11	-20	0	5.479	5.624	0	5.404	5.424
12	-433	0	5.158	5.801	0	5.147	5.580
13	-887	31	4.676	5.821	0	4.688	5.575
14	1.208	68	5.724	4.693	0	5.682	4.474
15	546	51	5.705	5.234	0	5.710	5.164
16	658	133	5.689	5.168	0	5.748	5.090
17	1.157	190	5.515	4.724	0	5.661	4.504
18	1.041	46	5.207	4.440	0	5.254	4.213
19	491	39	4.108	3.930	0	4.147	3.656
20	-152	0	3.509	3.928	0	3.502	3.654
21	-104	0	4.055	4.427	0	4.048	4.152
22	-79	0	4.494	4.858	0	4.494	4.573
23	172	0	4.386	4.461	0	4.355	4.183
Top.	9.625	670	106.931	100.993	0	106.501	96.876

* Değerlerin birimi MWh'tır

* YAL: Yük alma yönünde verilen talimatları, YAT: Yük atma yönünde verilen talimatları,
 0 kodlu talimatlar: Sistemin arz-talep dengesini sağlamak için verilen talimatları,
 1 kodlu talimatlar: Sistem kısıtlarının giderilmesi ve acil durumlar için verilen talimatları,
 Net Talimat: Yerine getirilen YAL miktarı ile yerine getirilen YAT miktarının farkıdır.

Piyasa Miktarı

Türkiye Elektrik Piyasası Günlük Raporu 05.06.2026

İkili Anlaşma Miktar Dağılımı

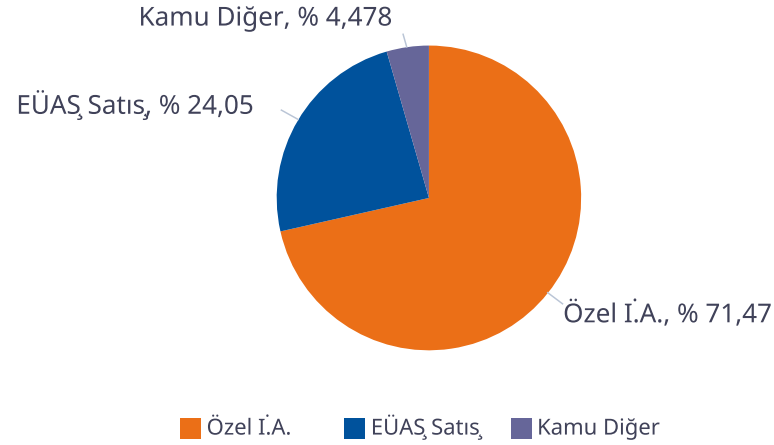

Piyasa Miktar Dağılımı

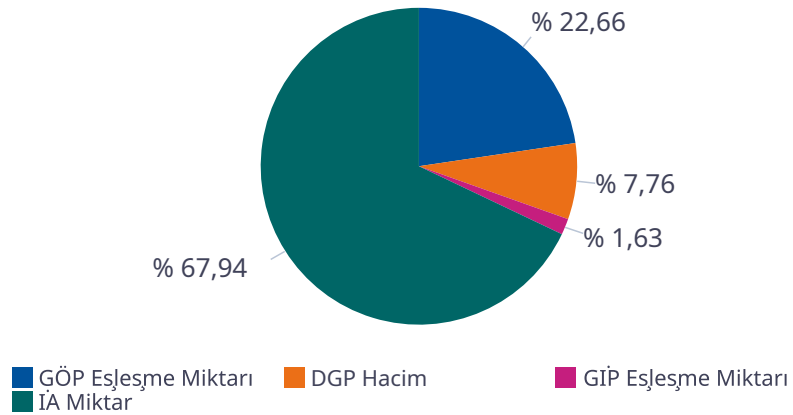

Saat	TOPLAM İA	Özel İ.A.	EÜAŞ Satış	Kamu Diğer	GÖP Eşleşme Miktarı	GİP Eşleşme Miktarı	DGP Miktar	Toplam Piyasa Miktarı
0	71.269	50.657	17.291	3.320,4	24.345	1.440,90	5.039	102.093
1	68.571	50.024	15.227	3.320,4	23.807	897,60	5.362	98.638
2	66.734	49.535	13.878	3.320,4	23.496	796,30	4.855	95.881
3	65.871	49.346	13.204	3.320,4	23.030	685,70	6.063	95.650
4	65.485	49.347	12.818	3.320,4	22.591	680,90	6.790	95.547
5	64.286	49.175	11.791	3.320,4	22.555	785,90	6.990	94.617
6	65.297	50.096	11.880	3.320,4	18.731	1.156,90	5.965	91.149
7	67.475	50.918	13.237	3.320,4	18.650	1.249,40	7.251	94.625
8	72.741	53.667	15.754	3.320,4	21.062	1.274,10	9.354	104.431
9	77.793	56.382	18.091	3.320,4	23.086	1.302,00	10.713	112.893
10	81.085	58.434	19.330	3.320,4	24.113	1.543,10	10.918	117.659
11	83.636	59.703	20.614	3.320,4	25.138	1.843,60	10.827	121.446
12	84.250	60.388	20.542	3.320,4	24.826	2.447,40	10.727	122.252
13	82.191	58.520	20.351	3.320,4	24.742	1.945,80	10.263	119.142
14	83.401	58.875	21.206	3.320,4	25.144	1.811,50	10.156	120.513
15	81.430	57.049	21.061	3.320,4	25.194	2.223,60	10.874	119.721
16	78.884	54.671	20.893	3.320,4	25.773	2.364,70	10.837	117.859
17	77.791	53.767	20.703	3.320,4	28.874	2.774,50	10.165	119.604
18	73.579	50.499	19.760	3.320,4	29.299	2.010,50	9.466	114.356
19	71.726	49.149	19.257	3.320,4	29.674	2.178,00	7.802	111.381
20	72.782	48.995	20.467	3.320,4	29.843	3.359,90	7.156	113.141
21	74.763	50.291	21.151	3.320,4	28.611	2.917,50	8.201	114.492
22	75.094	51.384	20.390	3.320,4	25.955	2.410,80	9.066	112.526
23	73.517	51.100	19.097	3.320,4	24.905	2.694,90	8.538	109.654
Toplam	1.779.653	1.271.973	427.991	79.690	593.442	42.796	203.377	2.619.268

* Değerlerin birimi MWh 'tır

* DGP talimat miktarı yerine getirilmiş YAL ve YAT'ların toplamıdır.

* Toplam İA: Alış veya satış yönünde yapılan ikili anlaşma miktarlarının toplamını,

* İA Özel: Özel şirketler arasında (her iki tarafı özel) yapılan ikili anlaşma miktarlarının toplamını,

* Kamu Diğer: EÜAŞ İA alış miktarını ifade eder.

Netleştirilmiş İkili Anlaşmalar

Türkiye Elektrik Piyasası Günlük Raporu 05.06.2026

İ.A. Net Alış

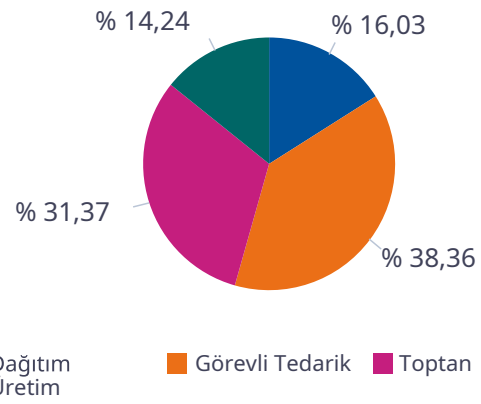

İ.A. Net Satış

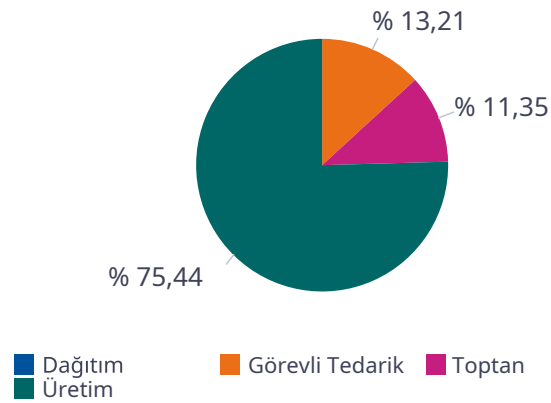

SAAT	NET ALIŞ						NET SATIŞ					
	Dağıtım	Görevli Tedarik	Toptan	Üretim	İhracat	Telaş	Dağıtım	Görevli Tedarik	Toptan	Üretim	İthalat	Toplam
0	6.857	9.758	6.828	4.617	150	0	0	438	3.660	22.615	0	26.714
1	5.320	9.399	6.746	4.362	150	0	0	360	3.631	20.504	0	24.496
2	4.314	9.177	6.622	4.364	150	0	0	320	3.680	19.174	0	23.175
3	3.877	8.948	6.558	4.374	150	0	0	300	3.685	18.486	0	22.471
4	3.613	8.792	6.550	4.376	150	0	0	290	3.706	18.065	0	22.061
5	2.741	8.682	6.650	4.387	150	0	0	404	3.726	17.098	0	21.229
6	1.823	9.582	7.332	4.390	150	0	0	1.290	3.503	17.068	0	21.861
7	2.113	10.935	9.079	4.377	150	0	0	3.530	3.476	18.144	0	25.151
8	2.698	12.855	11.865	4.358	150	0	0	6.483	3.110	20.702	0	30.295
9	3.838	13.831	13.553	4.426	150	0	0	8.984	2.990	22.155	0	34.129
10	4.592	14.191	14.928	4.665	150	0	0	10.503	3.006	23.313	0	36.822
11	5.467	14.355	15.338	4.931	150	0	0	10.976	2.908	24.555	0	38.439
12	5.533	14.018	15.173	5.246	150	0	0	11.251	2.950	24.085	0	38.286
13	5.415	14.101	14.735	4.740	148	0	0	10.398	2.891	23.955	0	37.245
14	5.950	14.257	14.393	4.880	140	0	0	9.412	2.934	25.306	0	37.652
15	5.895	14.275	13.156	4.662	140	0	0	7.879	2.960	25.299	0	36.138
16	6.020	14.152	11.884	4.331	120	0	0	5.932	3.120	25.396	0	34.447
17	5.799	14.040	10.810	4.357	150	0	0	3.927	3.411	25.924	0	33.262
18	5.250	14.150	8.981	4.364	150	0	0	1.612	3.921	25.921	0	31.454
19	4.944	14.018	7.830	4.368	150	0	0	364	4.125	25.488	0	29.977
20	6.165	14.023	7.550	4.370	150	0	0	57	4.110	26.707	0	30.874
21	7.188	13.348	7.694	4.367	150	0	0	369	3.594	27.411	0	31.375
22	8.663	10.892	7.415	4.571	150	0	0	475	3.664	26.255	0	30.394
23	7.999	10.323	7.175	4.572	150	0	0	432	3.721	24.548	0	28.702
Toplam	122.074	292.101	238.844	108.454	3.548	0	0	95.986	82.485	548.176	0	726.648

*Değerlerin birimi MWh 'tır

İkili Anlaşmalar Aylık Toplam Gösterimi

Türkiye Elektrik Piyasası Günlük Raporu 05.06.2026

İ.A. Net Alış

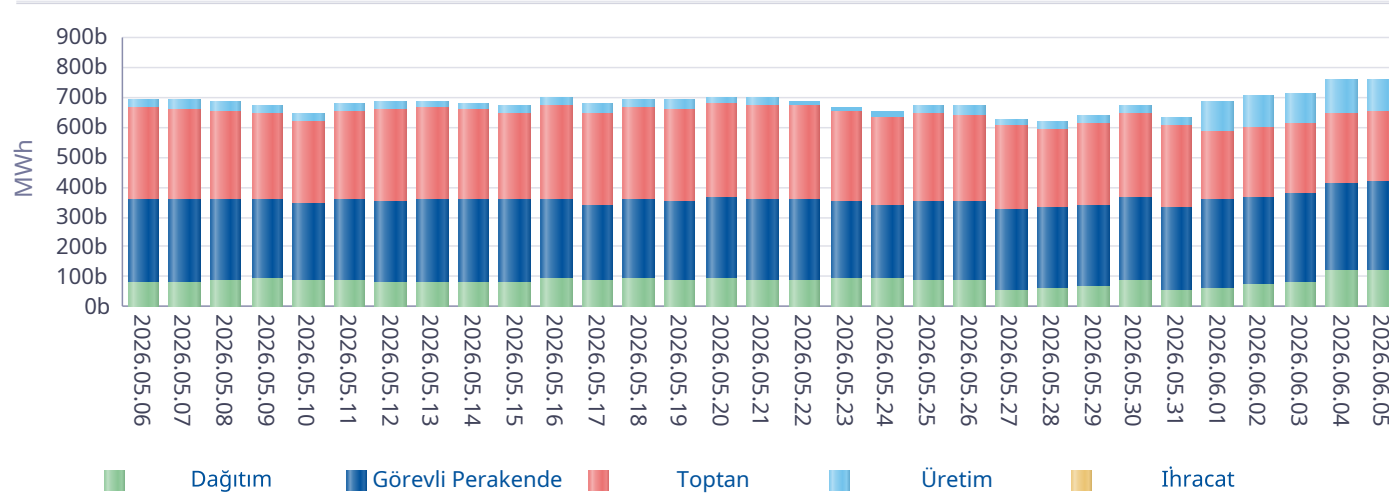

İ.A. Net Satış

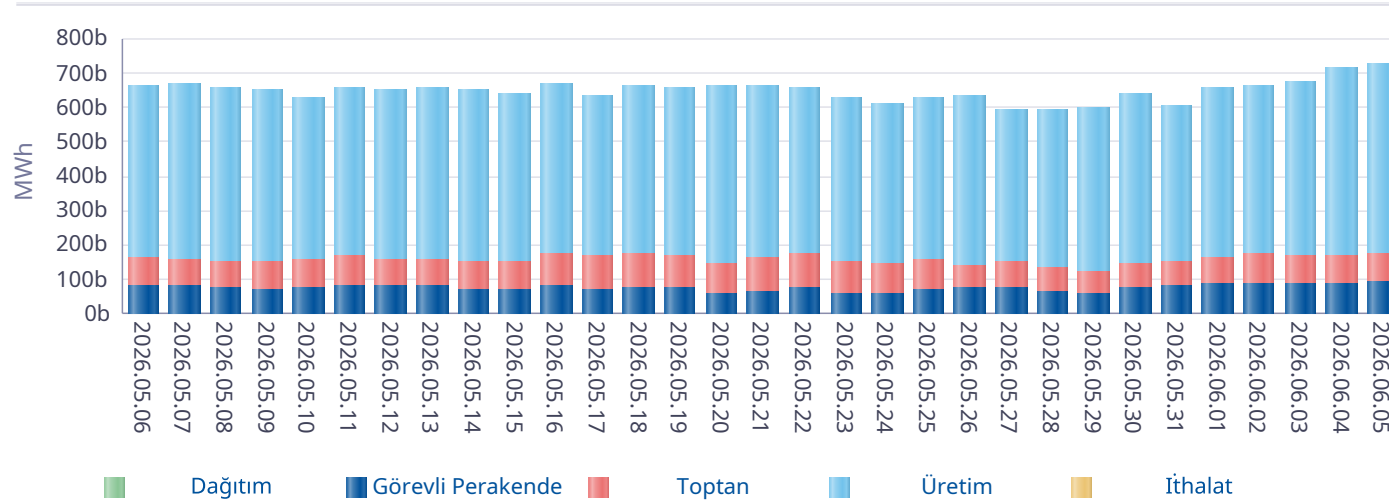

*İA net değerleri organizasyon bazında İA alış ve satış değerlerinin farkını ifade eder.

Gün	Özel İ.A.	EÜAŞ Satış	Kamu Diğer
2026-05-07	1.033.102	363.095	88.992
2026-05-08	1.101.049	363.337	88.992
2026-05-09	1.024.728	363.504	88.992
2026-05-10	974.256	343.490	86.066
2026-05-11	1.000.001	362.209	84.965
2026-05-12	1.014.822	355.594	84.125
2026-05-13	1.011.501	360.000	84.125
2026-05-14	1.103.127	358.483	86.282
2026-05-15	1.107.586	359.229	86.282
2026-05-16	1.217.902	362.496	86.282
2026-05-17	1.046.100	339.944	86.095
2026-05-18	1.122.396	364.001	86.095
2026-05-19	1.136.299	359.726	86.095
2026-05-20	1.181.980	371.908	84.089
2026-05-21	1.124.687	367.702	84.089
2026-05-22	1.185.566	364.330	79.524
2026-05-23	1.100.180	362.464	79.584
2026-05-24	1.107.941	346.646	79.584
2026-05-25	1.106.761	358.972	77.410
2026-05-26	1.058.662	361.946	77.410
2026-05-27	1.398.244	331.320	77.410
2026-05-28	1.381.440	339.219	77.410
2026-05-29	1.444.087	346.050	77.410
2026-05-30	1.397.141	375.840	77.410
2026-05-31	1.496.026	337.075	80.995
2026-06-01	937.941	360.370	86.498
2026-06-02	958.393	373.693	86.498
2026-06-03	977.726	384.412	79.418
2026-06-04	1.047.593	425.408	79.690
2026-06-05	1.271.973	427.991	79.690
Toplam	34.069.209	10.890.452	2.487.506

*İA Özel: Özel şirketler arasında (her iki tarafı özel) yapılan ikili anlaşma miktarlarının toplamını,

*Kamu Diğer: EÜAŞ İA alış miktarını ifade eder.

Piyasa Ticaret Hacmi

Türkiye Elektrik Piyasası Günlük Raporu 05.06.2026

	Saat	Tutar
Günlük Minimum Toplam Ciro Tutarı	7	27.453.157
Günlük Maksimum Toplam Ciro Tutarı	20	154.301.920

* Değerlerin birimi TL'dir

	Tarih	Saat	Tutar
Aylık Minimum Toplam Ciro Tutarı	03.06.2026	6	11.781.191
Aylık Maksimum Toplam Ciro Tutarı	02.06.2026	20	169.292.122

* Değerlerin birimi TL'dir

* Tablodaki değerler içinde bulunulan ayın değerlerini kapsamaktadır.

	Tarih	Saat	Tutar
Yıllık Minimum Toplam Ciro Tutarı	27.05.2026	9	40.506
Yıllık Maksimum Toplam Ciro Tutarı	02.06.2026	20	169.292.122

* Değerlerin birimi TL'dir

* Tablodaki değerler içinde bulunulan yılın değerlerini kapsamaktadır.

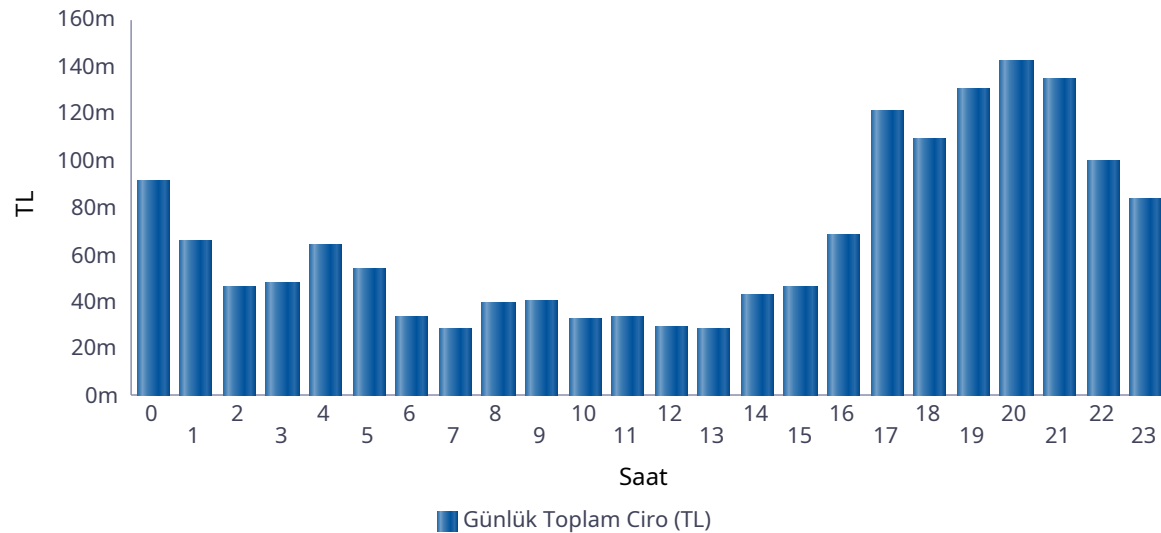

Saat	GÖP Ciro Tutarı	GİP Ciro Tutarı	YAL Tutarı	YAT Tutarı	Toplam Ciro
0	71.962.510	5.583.896	13.893.452	27.036	91.466.893
1	47.385.609	2.632.726	15.327.937	21.354	65.367.626
2	32.758.867	1.443.770	12.220.800	29.354	46.452.791
3	31.794.280	1.367.397	14.023.802	287.790	47.473.269
4	45.115.561	2.071.932	16.629.925	313.670	64.131.087
5	36.110.750	1.918.614	15.361.750	283.285	53.674.399
6	20.778.485	1.215.449	11.246.414	257.030	33.497.379
7	13.447.512	512.497	14.394.611	38.515	28.393.134
8	17.183.767	863.472	21.443.494	119.646	39.610.378
9	15.100.537	518.994	24.287.678	43.422	39.950.632
10	8.894.725	350.673	23.310.887	18.221	32.574.507
11	9.649.035	680.282	22.906.708	26.459	33.262.484
12	6.729.398	569.492	21.443.099	781	28.742.770
13	7.860.857	618.439	19.420.995	1.002	27.901.294
14	16.488.155	1.567.061	25.010.887	25.018	43.091.120
15	18.940.844	1.725.737	25.118.144	20.339	45.805.065
16	38.694.731	3.914.278	25.824.034	91.051	68.524.094
17	85.781.834	9.593.064	25.403.240	287.662	121.065.801
18	79.201.392	6.385.049	23.533.375	287.565	109.407.381
19	101.594.424	8.941.849	18.603.170	1.023.419	130.162.862
20	111.235.843	14.488.070	15.732.483	1.181.193	142.637.590
21	103.349.688	12.252.944	18.189.094	1.199.140	134.990.866
22	71.908.401	7.350.669	20.164.383	800.028	100.223.481
23	57.293.622	6.305.508	19.487.738	359.578	83.446.446
Toplam	1.049.260.829	92.871.864	462.978.100	6.742.556	1.611.853.349

* Değerlerin birimi TL'dir.

* GÖP Ciro Tutarı: Fark Fonu dahil ilgili saatteki GÖP satış tutarını ifade etmektedir.

* GİP Ciro Tutarı: İlgili saatte satış yönündeki her bir kontrat miktarı ile ilgili kontratın eşleşme fiyatının çarpımından oluşmaktadır.

* YAL Tutarı: Yerine getirilen YAL miktarı ile ilgili YAL talimatının geçerli fiyatının çarpımından oluşmaktadır.

* YAT Tutarı: Yerine getirilen YAT miktarı ile ilgili YAT talimatının geçerli fiyatının çarpımından oluşmaktadır.

Yekdem Santrallerinin KGÜP Miktarları

Türkiye Elektrik Piyasası Günlük Raporu 05.06.2026

Son 30 Gün YEK KGÜP

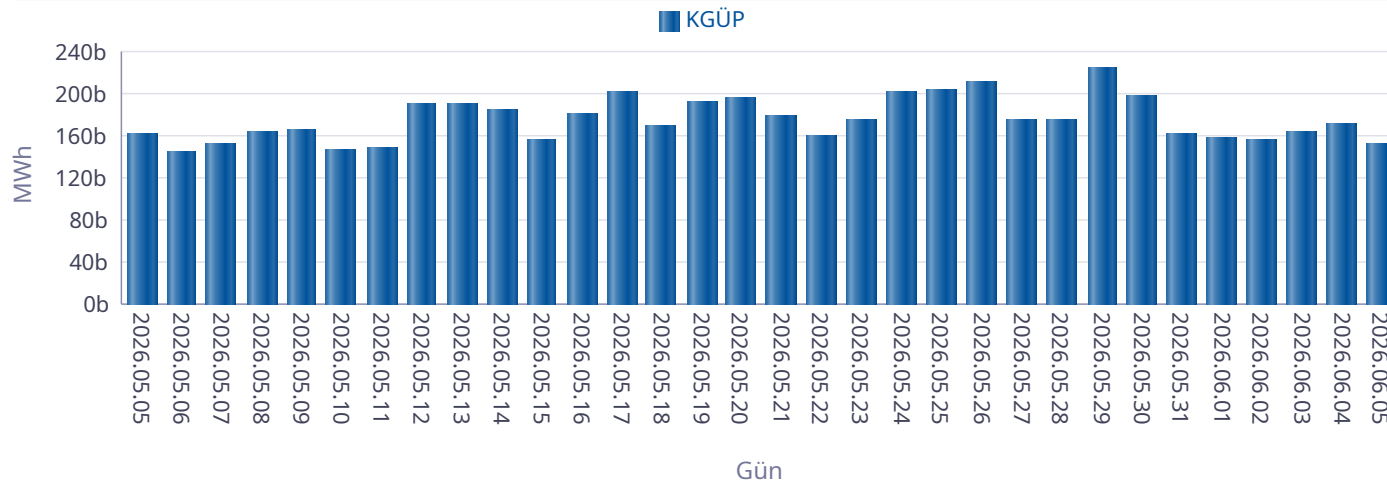

Kaynak Bazında YEK KGÜP

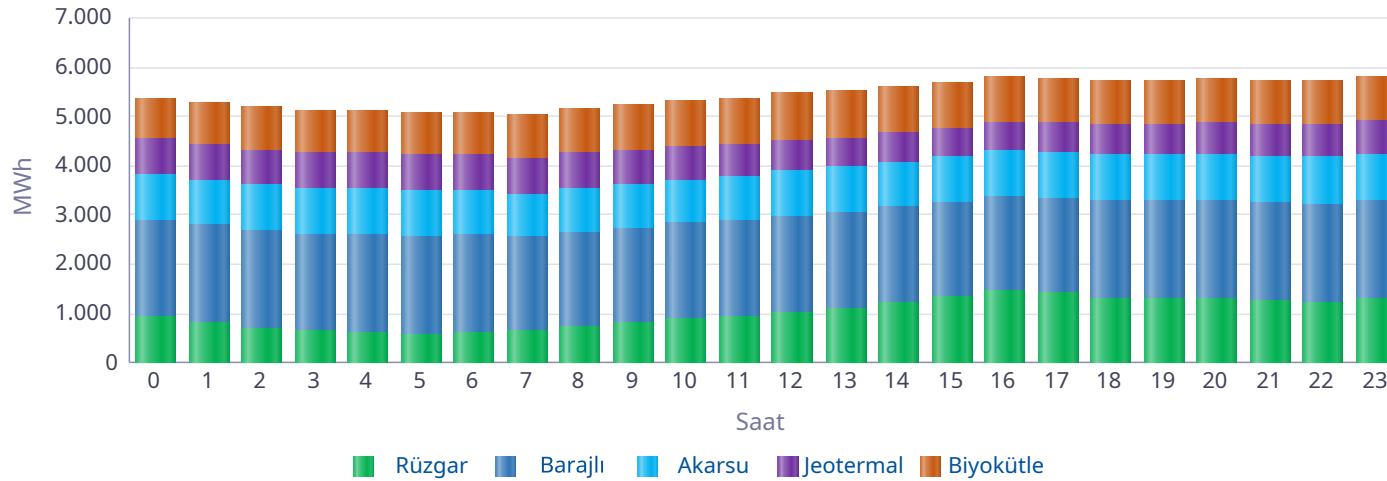

Saat	Rüzgar	Jeotermal	Biyokütle	Akarsu	Barajlı	Toplam
0	932	705	851	926	1.973	5.387
1	815	714	851	921	1.973	5.273
2	704	722	861	931	1.973	5.191
3	641	729	852	933	1.973	5.128
4	627	736	851	932	1.973	5.119
5	573	742	852	933	1.974	5.074
6	609	745	860	910	1.977	5.099
7	676	733	877	894	1.867	5.047
8	737	715	903	893	1.908	5.156
9	809	693	923	897	1.903	5.226
10	901	669	937	894	1.927	5.328
11	938	645	954	895	1.944	5.376
12	1.039	626	954	913	1.945	5.477
13	1.109	610	944	913	1.944	5.520
14	1.223	601	941	921	1.938	5.624
15	1.337	589	940	918	1.916	5.700
16	1.449	591	935	932	1.917	5.824
17	1.434	591	907	940	1.904	5.776
18	1.307	599	883	952	1.991	5.732
19	1.289	610	877	962	1.986	5.724
20	1.294	639	871	943	2.006	5.753
21	1.244	659	871	947	2.006	5.727
22	1.225	676	869	960	1.990	5.720
23	1.311	688	869	941	1.990	5.800
Toplam	24.223	16.029	21.432	22.203	46.895	130.781

* Değerlerin birimi MWh'dir.

Kaynak Bazında KGÜP Miktarları

Türkiye Elektrik Piyasası Günlük Raporu 05.06.2026

Doğal Gaz KGÜP

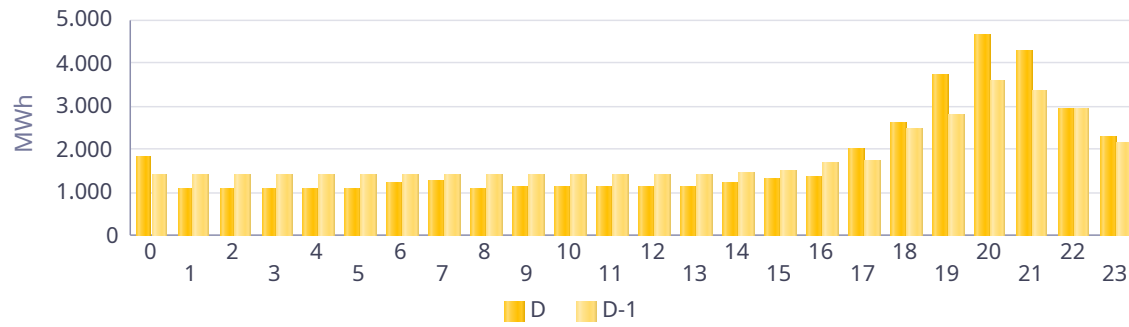

İthal Kömür KGÜP

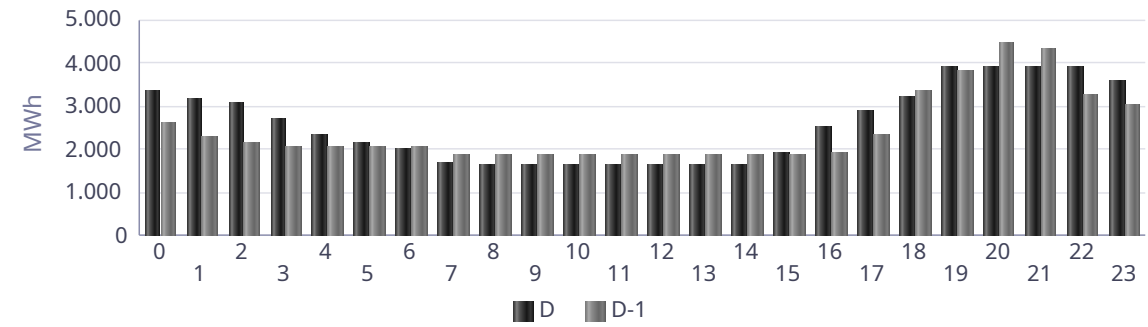

Baraj KGÜP

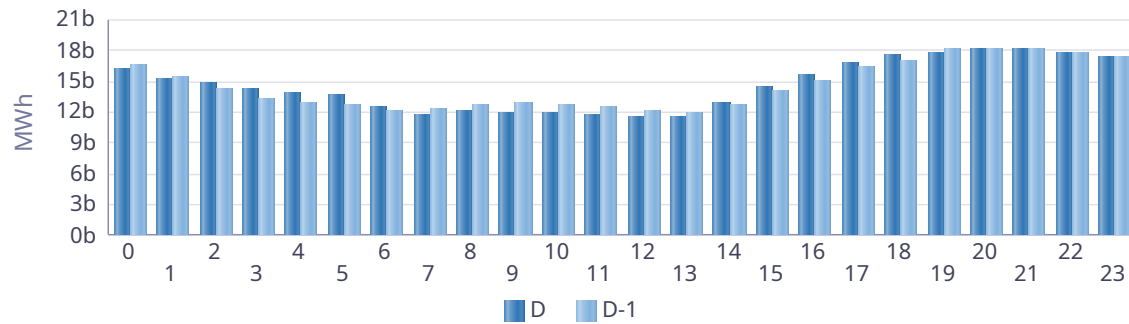

Rüzgar KGÜP

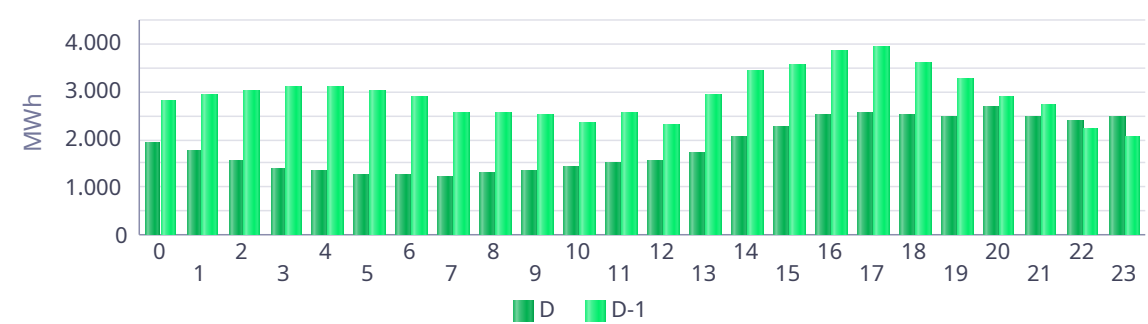

Akarsu KGÜP

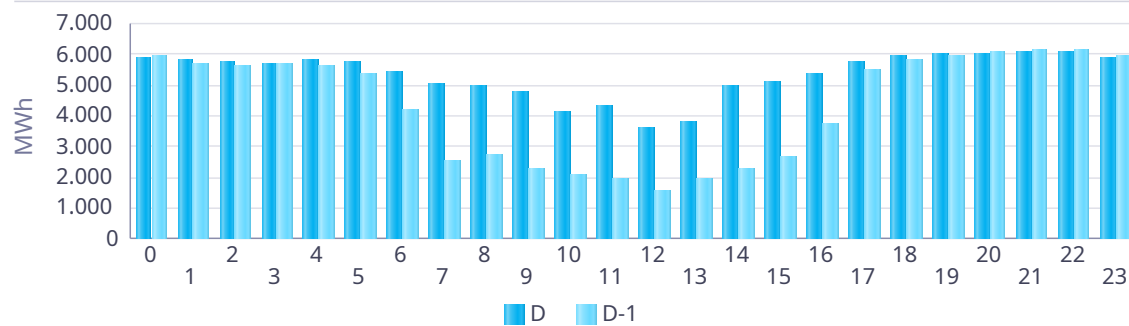

Taş Kömürü - Linyit KGÜP

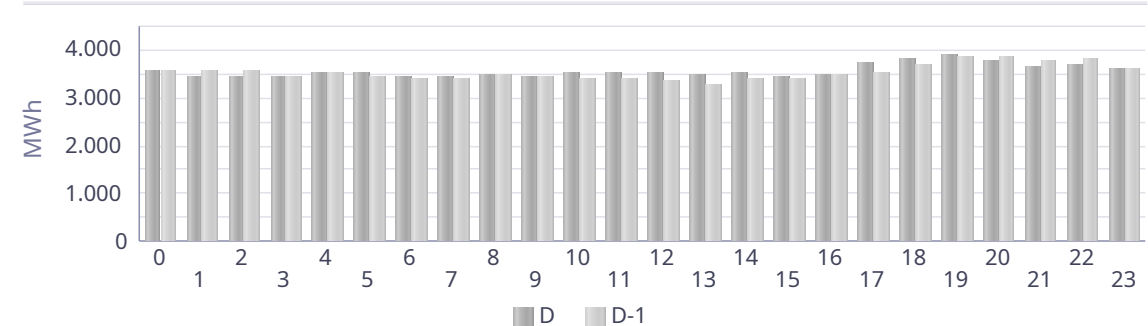

Kaynak Bazında Kümülatif KGÜP Miktarları

Türkiye Elektrik Piyasası Günlük Raporu 05.06.2026

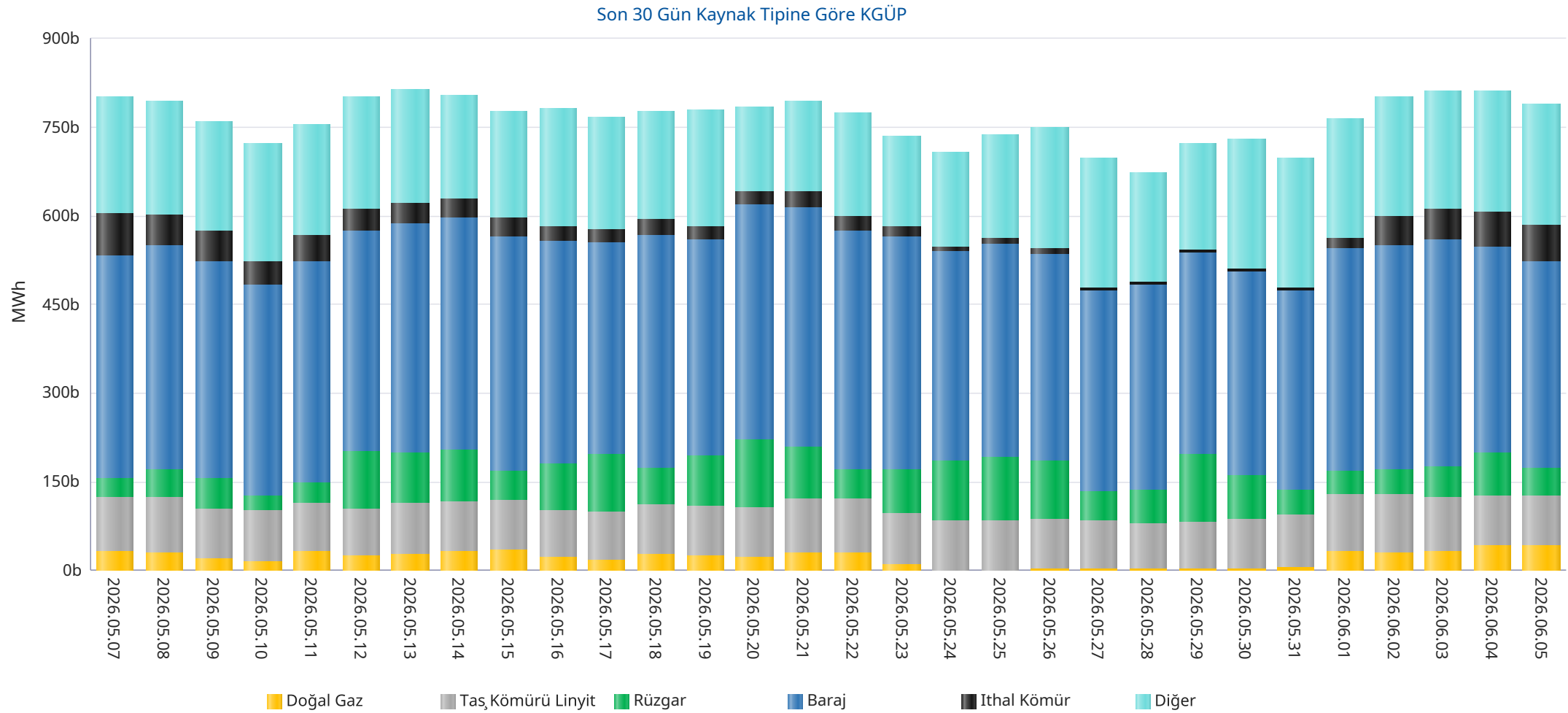

* Diğer sütünü içindeki kaynak tipleri şu şekildedir: Asfaltit, Biogaz, Biokütle, Biokütleden Elde Edilen Gaz(LFG-Çöp Gazı), Fuel Oil, Güneş, Jeotermal, LPG, Motorin, Nafta, Prolitik Oil & Prolitik Gaz, Proses Atık Isısı.

Kaynak Bazında Kümülatif KGÜP Miktarları - Son 30 Günlük

Türkiye Elektrik Piyasası Günlük Raporu 05.06.2026

Doğal Gaz KGÜP

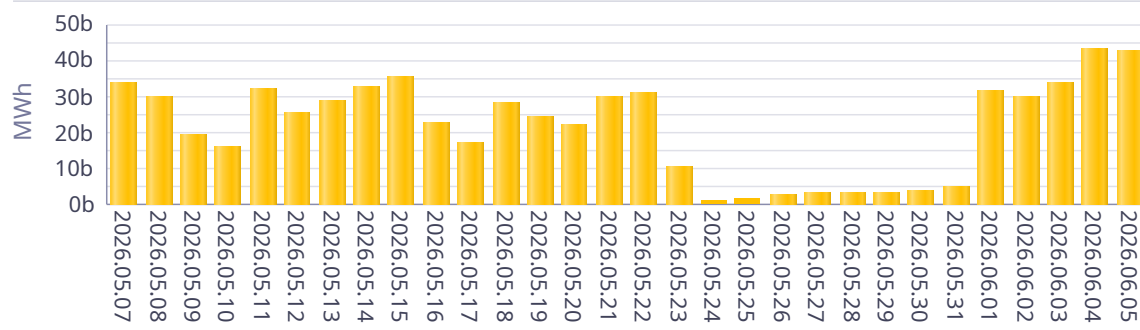

İthal Kömür KGÜP

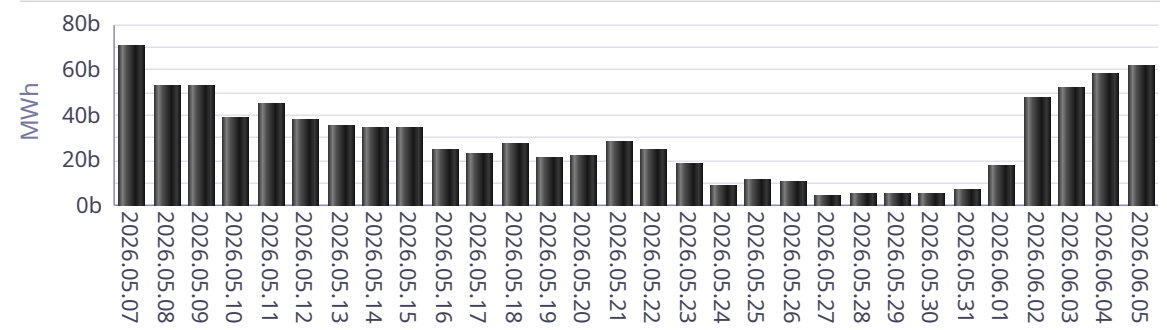

Baraj KGÜP

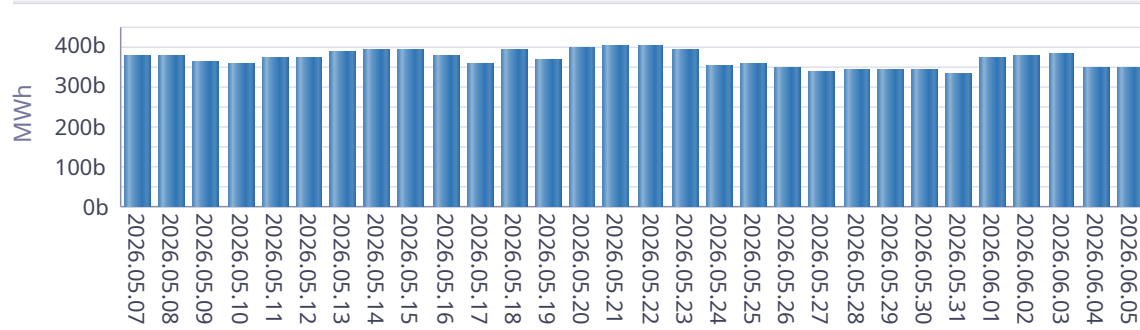

Rüzgar KGÜP

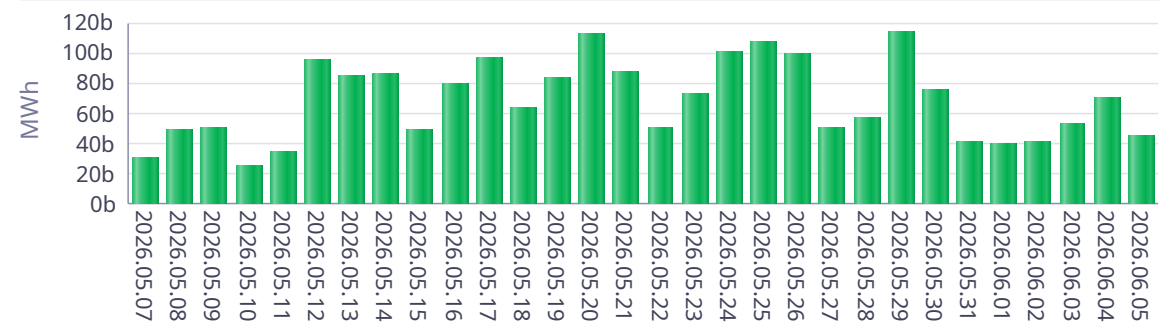

Akarsu KGÜP

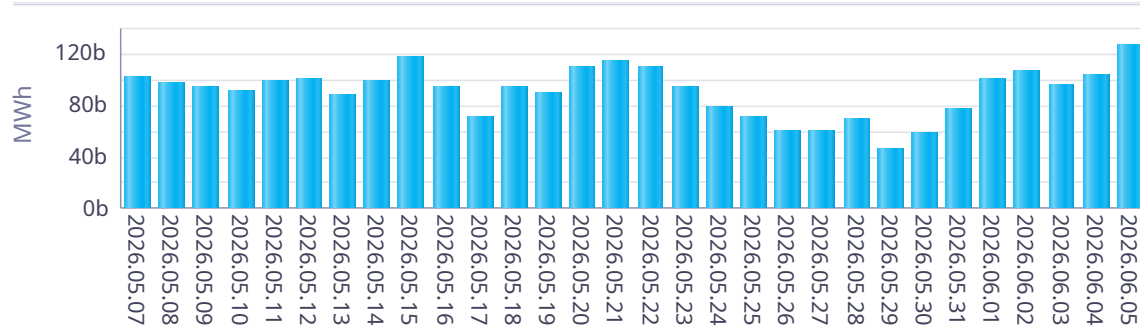

Taş Kömürü - Linyit KGÜP

