

EPIAŞ

ELEKTRİK PİYASASI GÜNLÜK RAPORU

Günlük Özet

Türkiye Elektrik Piyasası Günlük Raporu 06.06.2026

Gün Öncesi Piyasası

	06.06.2026	05.06.2026
PTF Arit. Ortalaması (TL/MWh)	1.235,75	1.662,41
Arit. Ortalama Eşleşme Miktarı (MWh)	23.612,23	24.726,74
Arit. Ortalama Fiyattan Bağımsız Satış Miktarı (MWh)	16.407,88	16.319,26
Arit. Ortalama Fiyattan Bağımsız Alış Miktarı (MWh)	21.972,68	23.642,98
Arit. Ortalama İkili Anlaşma Miktarı (MWh)	77.024,93	74.152,22
Göp Toplam Eşleşme Miktarı (MWh)	566.693,50	593.441,80

Gün İçi Piyasası

	06.06.2026	05.06.2026
Ağırlıklı Ortalama Fiyat (TL/MWh)	933,71	2.170,13
Toplam Eşleşme Miktarı (MWh)	33.347,50	42.795,50
Minimum Eşleşme Fiyatı (TL/MWh)	0,00	0,00
Maksimum Eşleşme Fiyatı (TL/MWh)	4.340,90	4.633,90

Dengeleme Güç Piyasası

	06.06.2026	05.06.2026
SMF Arit. Ortalaması (TL/MWh)	1.396,50	2.651,62
Toplam YAL Miktarı (MWh)	90.824,60	107.601,37
Toplam YAT Miktarı (MWh)	98.495,15	100.992,65
0 Kodlu Toplam Talimat Miktarı (MWh)	98.833,13	101.662,65
1 Kodlu Toplam Talimat Miktarı (MWh)	90.486,61	106.931,37
Yerine Getirilen Toplam DGP Talimat Miktarı (MWh)	185.478,01	203.377,25

İşlem Hacmi

	06.06.2026	05.06.2026
Toplam GÖP İşlem Hacmi (TL)	741.354.703,80	1.049.260.829,19
Toplam GİP İşlem Hacmi (TL)	31.136.912,03	92.871.864,00
Toplam YAL İşlem Hacmi (TL)	396.392.311,22	462.961.332,51
Toplam YAT İşlem Hacmi (TL)	3.112.716,37	6.742.555,52

* GÖP: Gün Öncesi Piyasası, GİP: Gün İçi Piyasası, DGP: Dengeleme Güç Piyasasını ifade etmektedir.

* Açıklamalar ve kısaltmalar ilgili sayfaların altında yer almaktadır.

Üretim - Tüketim

Türkiye Elektrik Piyasası Günlük Raporu 06.06.2026

Saat	Üretim	İthalat	İhracat	Tüketim
0	37.078	228	426	36.904
1	35.489	155	447	35.215
2	34.095	123	448	33.795
3	33.001	145	420	32.781
4	32.692	89	415	32.567
5	31.550	101	442	32.091
6	29.578	96	388	32.078
7	28.020	63	382	33.691
8	31.475	86	338	38.031
9	35.381	47	332	40.573
10	38.470	114	294	41.642
11	41.543	172	353	42.231
12	42.720	186	347	41.649
13	44.577	205	381	42.375
14	45.762	226	469	42.551
15	46.134	220	471	42.111
16	45.747	163	457	41.076
17	45.880	43	462	40.639
18	44.584	49	473	39.985
19	42.451	49	489	40.504
20	42.306	39	495	41.759
21	41.840	35	480	41.422
22	39.989	37	480	39.573
23	37.527	48	471	37.110
TOPLAM (MWh)	927.889	2.720	10.161	922.355

	Tüketim Miktarı	Saat
Maksimum Tüketim	42.551	14
Minimum Tüketim	32.078	6

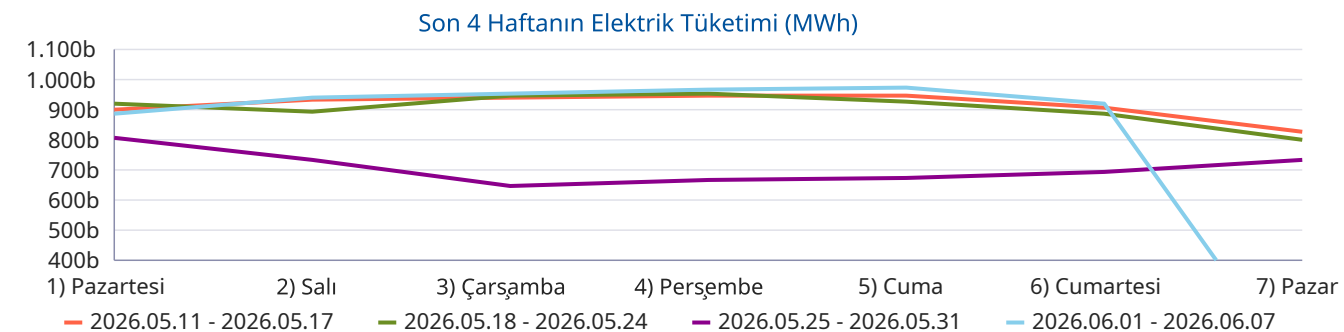
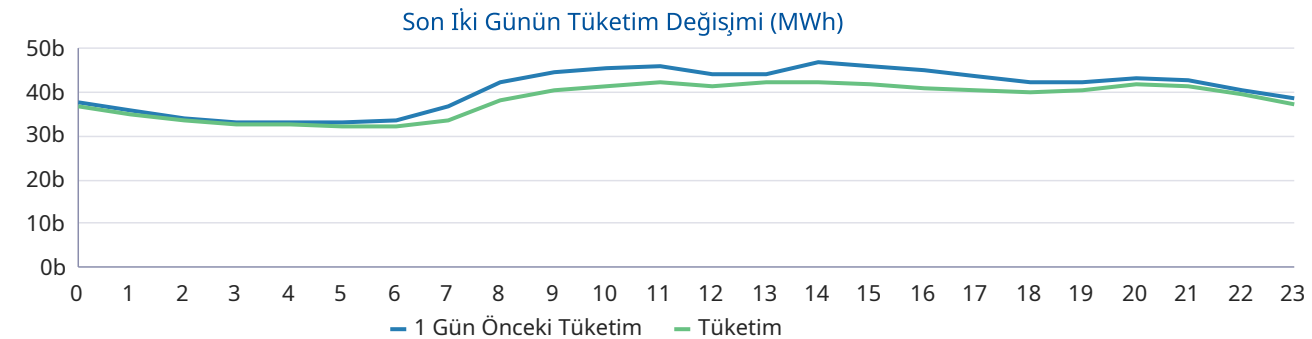
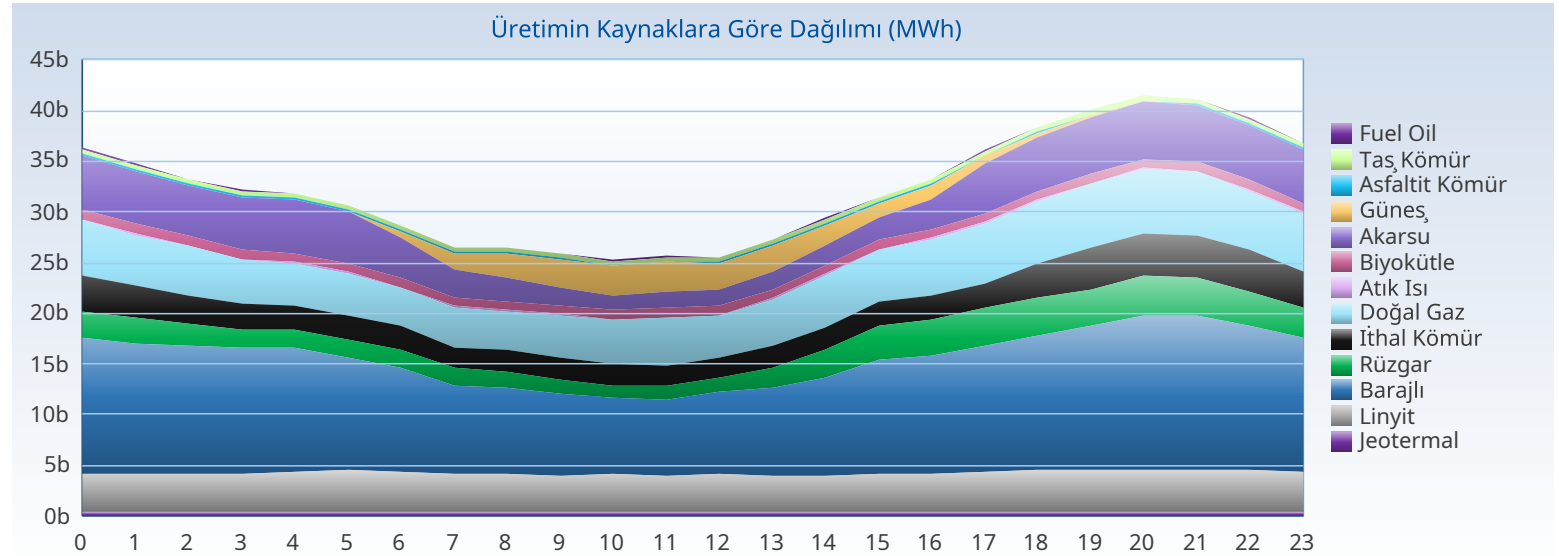

Üretim - Kurulu Güç

Türkiye Elektrik Piyasası Günlük Raporu 06.06.2026

Yakıt Tipi	1 Gün Önceki Üretim	Üretim	Fark
Barajlı	274.942	272.047	-2.895
Güneş	163.006	156.862	-6.144
Doğal Gaz	131.517	120.054	-11.464
Akarsu	120.767	92.825	-27.942
Linyit	93.525	92.663	-862
İthal Kömür	82.801	67.214	-15.587
Rüzgar	42.686	59.959	17.272
Jeotermal	26.937	26.659	-278
Diğer	40.864	39.608	-1.256
Toplam (MWh)	977.044	927.889	-49.155

Kuruluş Türü	1 Gün Önceki Üretim	Üretim
SÜ Santralleri	639.189	594.539
EÜAŞ Santralleri	184.865	182.560
Lisanssız Santraller	130.632	132.677
İHD Santralleri	22.212	17.981
YİD Santralleri	147	132
Toplam (MWh)	977.044	927.889

Kuruluş Türü	Kurulu Güç
SÜ Santralleri	76.509
Lisanssız Santraller	24.955
EÜAŞ Santralleri	20.830
İHD Santralleri	3.278
YİD Santralleri	16
Toplam (MW)	125.588

Yakıt Tipi	Kurulu Güç
Güneş	26.884
Doğal Gaz	24.746
Barajlı	23.868
Rüzgar	15.161
İthal Kömür	10.462
Linyit	10.229
Akarsu	8.446
Diğer	5.791
Toplam (MW)	125.588

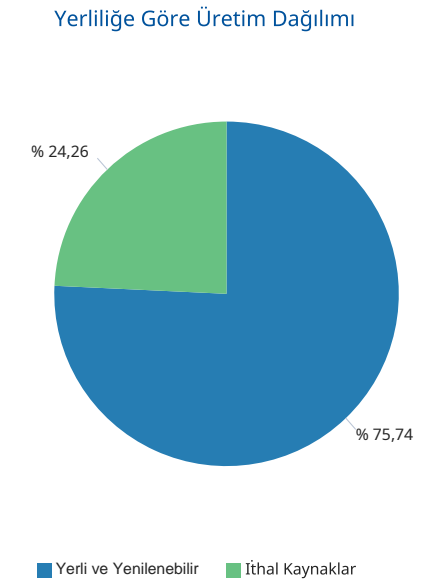
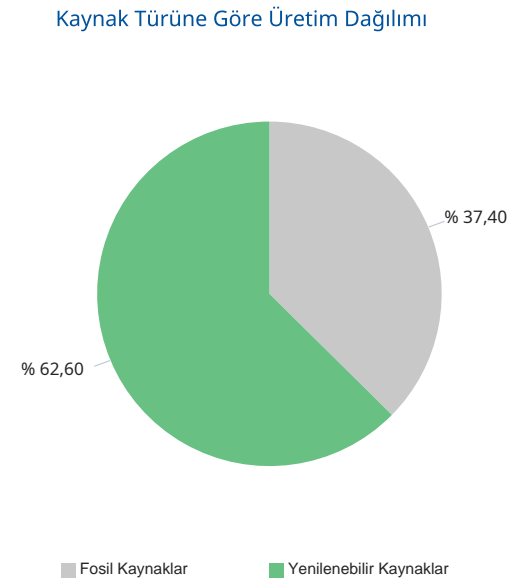
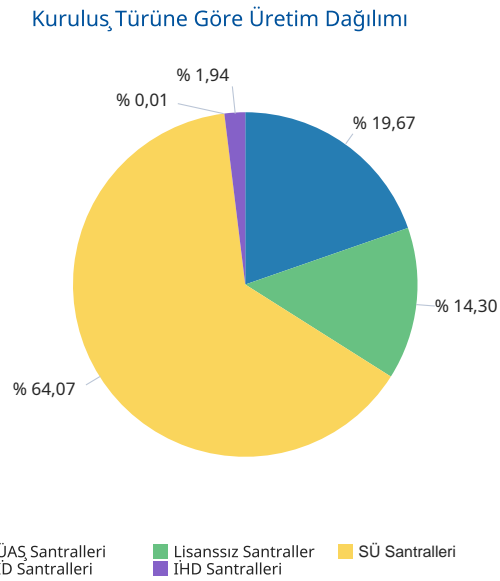
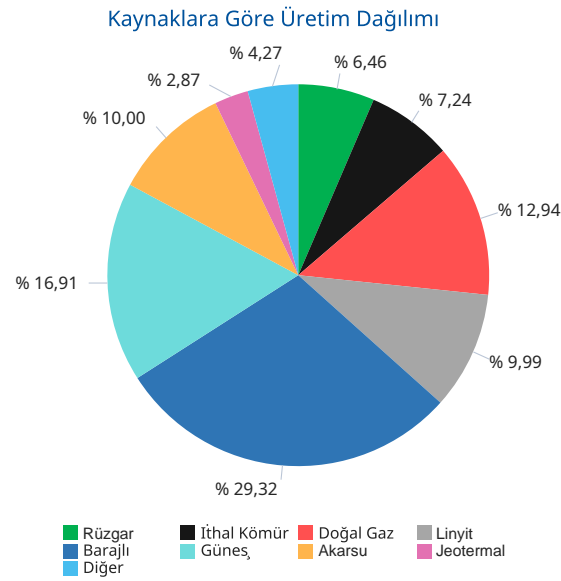

Gerçekleşen üretim ve tüketim değerleri TEİAŞ'ın Yük Tevzi Bilgi Sistemi'nden temin edilmektedir. Değerler güncellenebildiğinden YTBS ekranları ile farklılık gösterebilir.

Gün Öncesi Piyasası

Türkiye Elektrik Piyasası Günlük Raporu 06.06.2026

Saat	PTF	SMF	Sistem Yönü
0	4.052,58	699,98	↓ Enerji Fazlası
1	2.600,01	680,00	↓ Enerji Fazlası
2	799,75	12,00	↓ Enerji Fazlası
3	1.841,49	12,00	↓ Enerji Fazlası
4	2.224,10	20,00	↓ Enerji Fazlası
5	1.300,02	10,00	↓ Enerji Fazlası
6	312,40	1,00	↓ Enerji Fazlası
7	200,00	0,10	↓ Enerji Fazlası
8	199,29	0,00	↓ Enerji Fazlası
9	176,04	1,00	↓ Enerji Fazlası
10	171,00	0,00	↓ Enerji Fazlası
11	171,00	0,00	↓ Enerji Fazlası
12	97,01	0,00	↓ Enerji Fazlası
13	171,00	178,00	↑ Enerji Açığı
14	172,99	3.600,00	↑ Enerji Açığı
15	189,99	3.600,00	↑ Enerji Açığı
16	205,00	3.600,00	↑ Enerji Açığı
17	599,00	2.071,90	↑ Enerji Açığı
18	999,98	3.800,00	↑ Enerji Açığı
19	2.429,99	2.429,99	↑ Enerji Açığı
20	3.845,40	699,99	↓ Enerji Fazlası
21	3.699,99	3.950,00	↑ Enerji Açığı
22	1.799,99	4.200,00	↑ Enerji Açığı
23	1.400,01	3.950,00	↑ Enerji Açığı
Ort	1.235,75	1.396,50	

	PTF Arit. Ort.	PTF Ağır. Ort.	SMF Arit. Ort.	SMF Ağır. Ort.
Tüm Gün (0-23)	1.235,75	1.308,14	1.396,50	1.598,38
Gündüz (06-16)	187,79	183,94	998,19	
Puant (17-21)	2.314,87	2.348,05	2.590,38	
Gece (22-05)	2.002,24	2.005,79	1.198,00	

*Değerlerin birimi TL/MWh 'tır

	Saat	Fiyat
PTF Maks Fiyat	0	4.052,58
PTF Min Fiyat	12	97,01
SMF Maks Fiyat	22	4.200,00
SMF Min Fiyat	8-10-11-12	0,00

*Değerlerin birimi TL/MWh 'tır

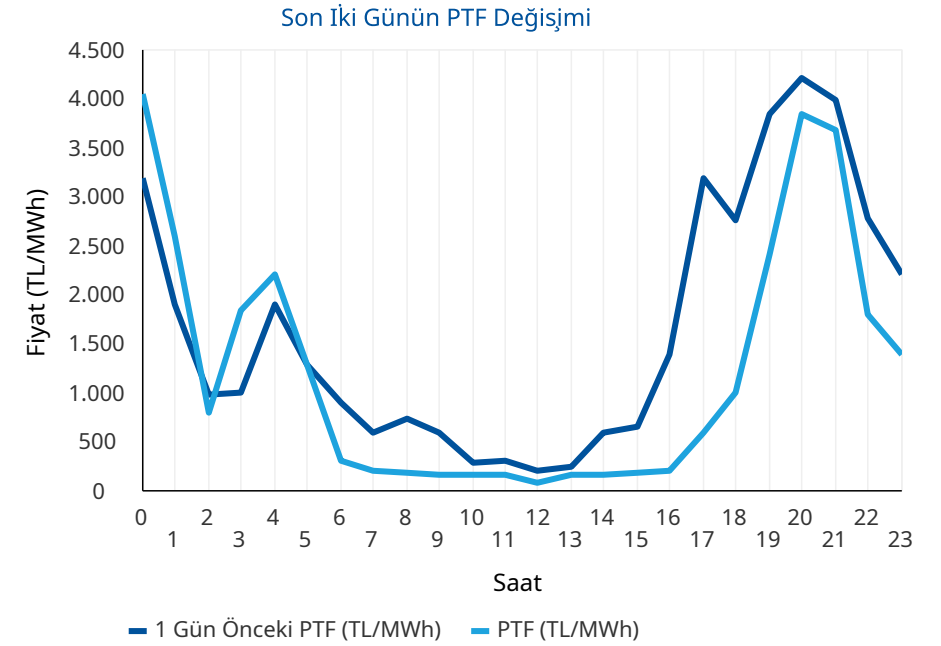
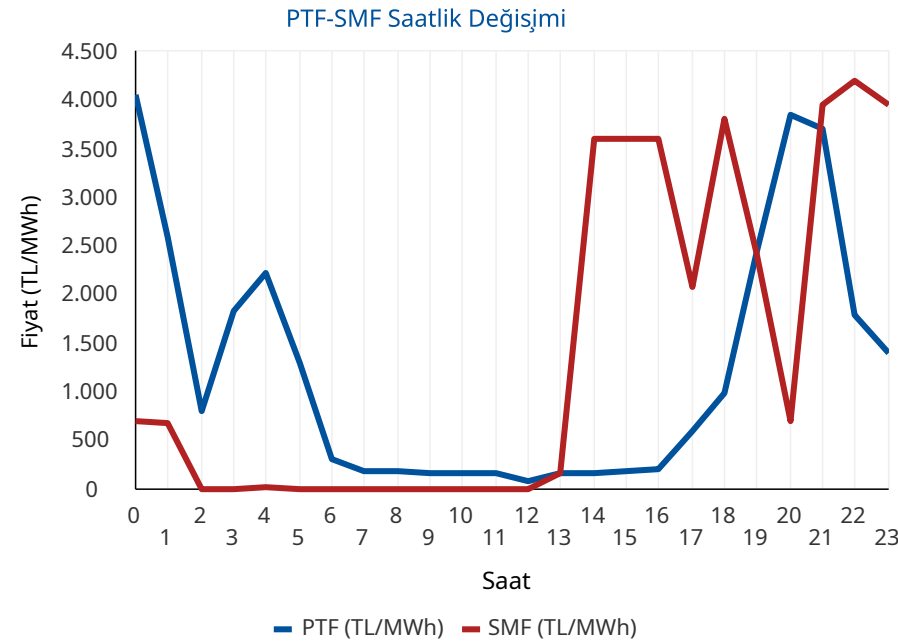

* PTF: Piyasa Takas Fiyatının kısaltmasıdır. SMF: Sistem Marjinal Fiyatının kısaltmasıdır. Raporunda geçen fiyatların birimi TL/MWh, miktarların birimi MWh'tir.

Gün Öncesi Piyasası

Türkiye Elektrik Piyasası Günlük Raporu 06.06.2026

Aylık PTF Ortalamaları

	2023	2024	2025	2026
01 - Ocak	3.431,49	1.942,90	2.508,80	2.894,92
02 - Şubat	2.802,71	1.957,68	2.478,28	2.078,20
03 - Mart	2.126,22	2.190,11	2.183,83	1.620,32
04 - Nisan	1.770,82	1.764,04	2.452,67	921,06
05 - Mayıs	1.907,28	2.047,32	2.458,15	590,90
06 - Haziran	1.623,92	2.095,23	2.202,23	1.200,32
07 - Temmuz	1.977,40	2.588,83	2.965,16	
08 - Ağustos	2.251,01	2.574,15	2.939,24	
09 - Eylül	2.006,84	2.395,78	2.729,02	
10 - Ekim	2.249,84	2.335,71	2.739,50	
11 - Kasım	2.066,91	2.463,14	2.784,10	
12 - Aralık	2.075,00	2.446,22	2.973,04	
Ortalama	2.190,79	2.233,42	2.617,83	1.550,95

Dönemlik PTF Ortalamaları

	2023	2024	2025	2026
1. Çeyrek	2.786,28	2.031,83	2.387,37	2.201,80
2. Çeyrek	1.768,88	1.969,72	2.371,97	799,29
3. Çeyrek	2.079,19	2.520,93	2.879,42	
4. Çeyrek	2.131,27	2.414,50	2.832,74	
Birinci 6 Ay	2.274,76	2.000,77	2.379,63	1.598,19
İkinci 6 Ay	2.105,23	2.467,72	2.856,08	

Son 30 Günün PTF-SMF Değişimi

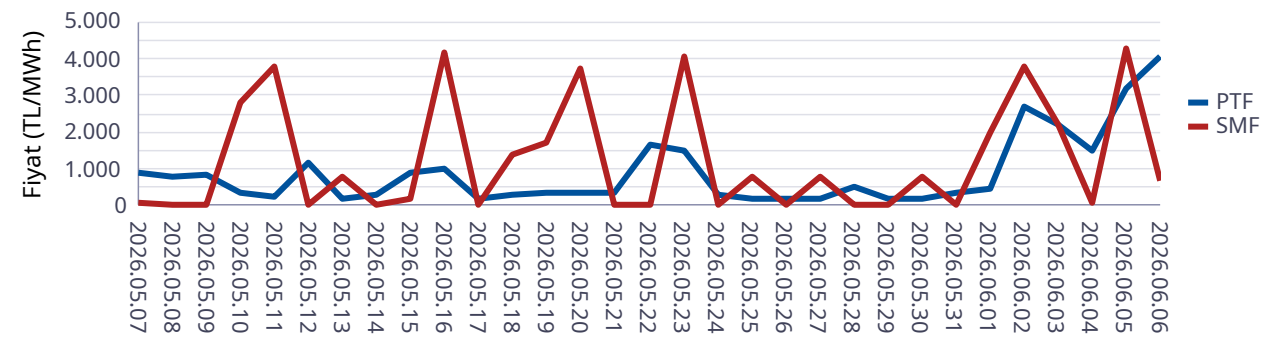

Son 12 Ayın PTF-SMF Değişimi

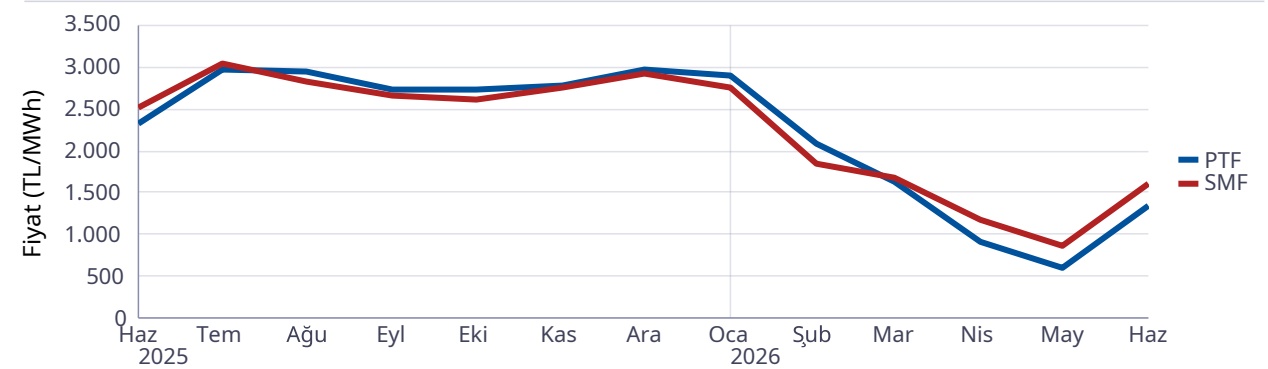

Gün Öncesi Piyasası

Türkiye Elektrik Piyasası Günlük Raporu 06.06.2026

Saat	Fiyattan Bağımsız Satış Miktarı	Eşleşme Miktarı	Fiyattan Bağımsız Alış Miktarı
0	13.611	23.641	23.030
1	13.144	23.463	22.714
2	12.991	23.595	22.460
3	12.700	23.063	22.202
4	12.538	22.607	21.852
5	12.536	22.411	21.449
6	13.207	18.176	16.898
7	14.937	17.481	15.377
8	17.194	19.192	17.100
9	19.504	21.346	19.004
10	21.759	23.355	20.473
11	23.045	24.699	21.690
12	23.321	24.962	21.427
13	22.412	24.514	21.357
14	21.319	23.384	20.632
15	19.990	22.612	20.176
16	18.477	23.061	20.876
17	16.602	25.978	24.706
18	15.252	27.040	25.704
19	14.094	28.405	27.501
20	13.637	28.508	27.892
21	13.873	27.275	26.658
22	14.010	24.576	23.740
23	13.634	23.349	22.425
Ort	16.408	23.612	21.973

*Değerlerin birimi MWh 'tır

* Fiyattan Bağımsız Satış Miktarı: 0 TL/MWh'deki satış teklif miktarlarının toplamıdır.

* Fiyattan Bağımsız Alış Miktarı: GÖP maksimum fiyatındaki alış teklif miktarlarının toplamıdır.

Fiyattan Bağımsız Tekliflerin Piyasaya Etkisi

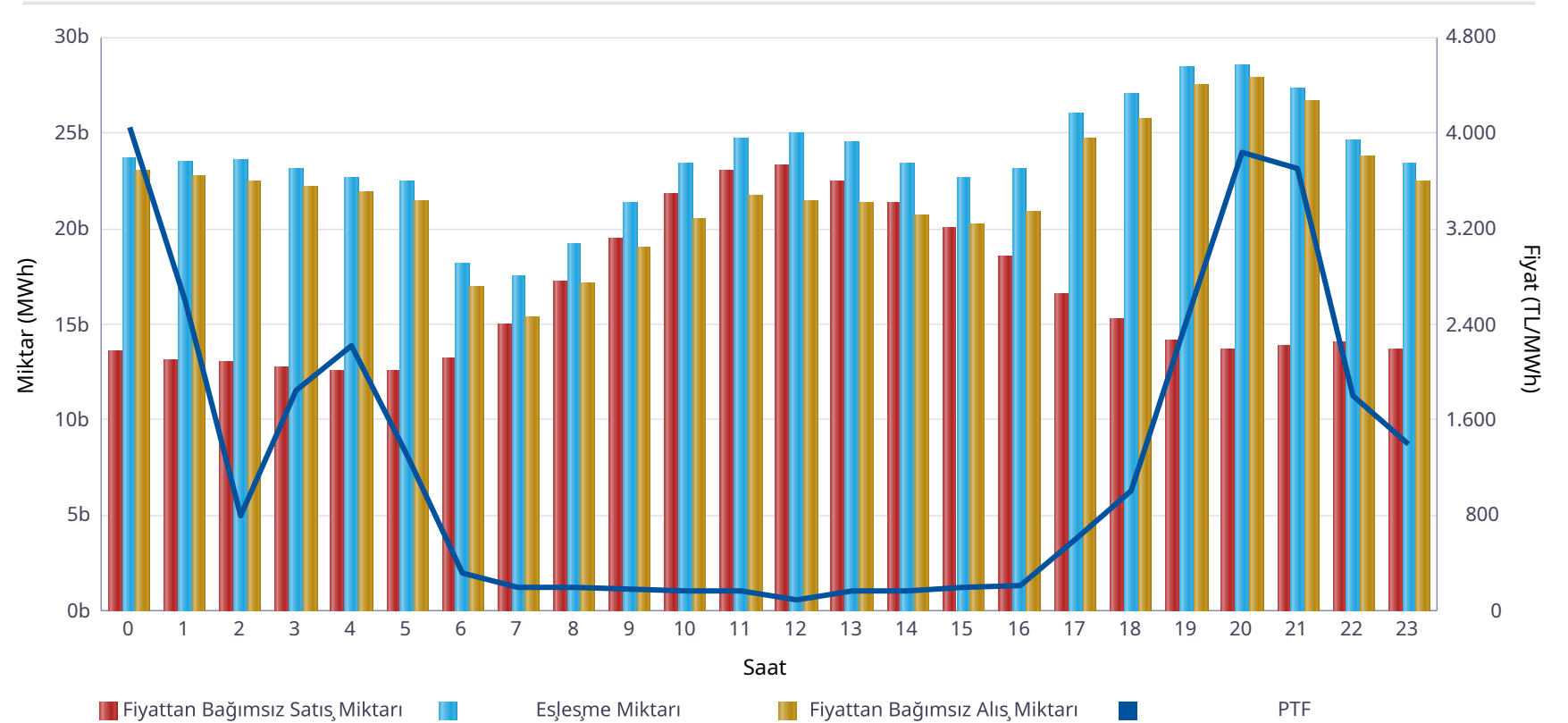

	Miktar
Tüm Gün (00-23)	23.612
Gece (22-05)	23.338
Gündüz (06-16)	22.071
Puant (17-21)	27.441

*Değerlerin birimi MWh 'tır

	Miktar	Tarih	Saat
Günlük Minimum Eşleşme Miktarı	17.481	06.06.2026	7
Günlük Maximum Eşleşme Miktarı	28.508	06.06.2026	20

*Değerlerin birimi MWh 'tır

Gün Öncesi Piyasası

Son 30 Günün Eşleşme Miktarı Değişimi

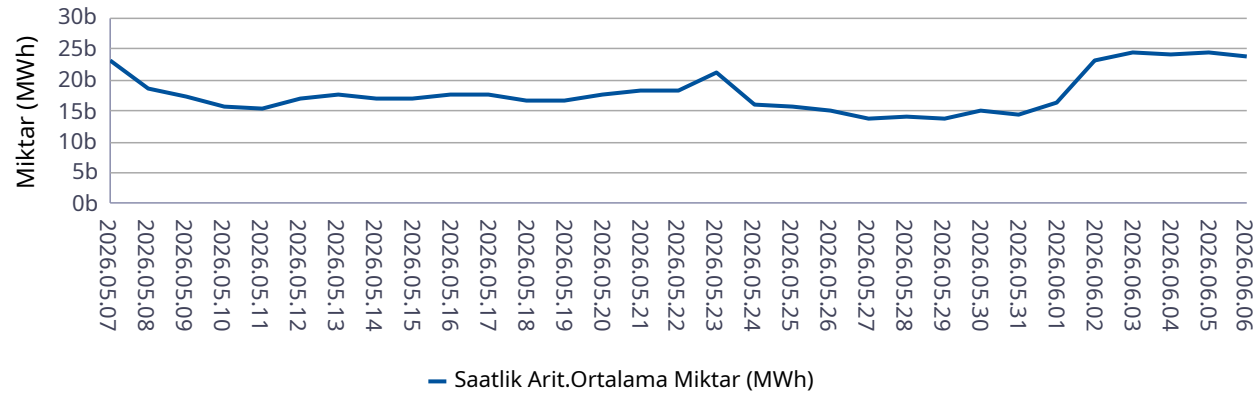

Son 12 Ayın Eşleşme Miktarı Değişimi

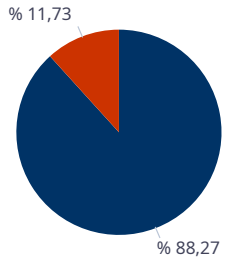
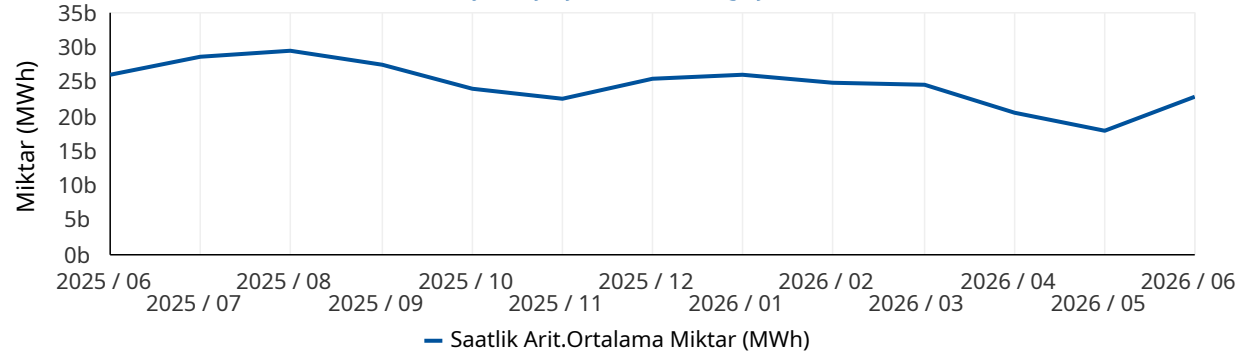

■ Eşleşen Saatlik Miktar ■ Eşleşen Blok Miktar

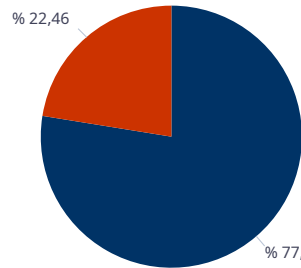

■ Eşleşen Blok Satış Miktarı ■ Eşleşen Blok Alış Miktarı

* Değerlerin birimi MWh'tır.

Türkiye Elektrik Piyasası Günlük Raporu 06.06.2026

	Eşleşme Miktarı	Gün	Saat
Aylık Minimum	16.080	01.06.2026	3
Aylık Maksimum	30.887	01.06.2026	20

* Değerlerin birimi MWh'tır.

* Tablodaki değerler içinde bulunulan ayın değerlerini kapsamaktadır.

	Eşleşme Miktarı	Gün	Saat
Yıllık Minimum	10.518	27.05.2026	9
Yıllık Maksimum	32.624	12.01.2026	13

* Değerlerin birimi MWh'tır.

* Tablodaki değerler içinde bulunulan yılın değerlerini kapsamaktadır.

	Blok Eşleşme Miktarı	Saatlik Eşleşme Miktarı
Aylık	3.280.584	24.694.851
Yıllık	73.265.516	362.558.804

* Değerlerin birimi MWh'tır.

* Tablodaki değerler içinde bulunulan yılın değerlerini kapsamaktadır.

	Blok Alış Miktarı	Blok Satış Miktarı
Aylık	736.959	2.543.624
Yıllık	6.076.546	67.188.971

* Değerlerin birimi MWh'tır.

* Tablodaki değerler içinde bulunulan ayın değerlerini kapsamaktadır.

Gün İçi Piyasası

Türkiye Elektrik Piyasası Günlük Raporu 06.06.2026

Saat	Eşleşme Miktarı
0	1.886
1	1.162
2	951
3	1.001
4	1.110
5	713
6	794
7	897
8	910
9	947
10	1.222
11	1.366
12	1.730
13	2.032
14	2.037
15	1.798
16	1.777
17	1.828
18	1.882
19	1.574
20	1.247
21	1.851
22	1.469
23	1.164
Ort.	1.389

Teklif Edilen Alış Miktarı (MWh)	Teklif Edilen Satış Miktarı (MWh)
68.574	85.230

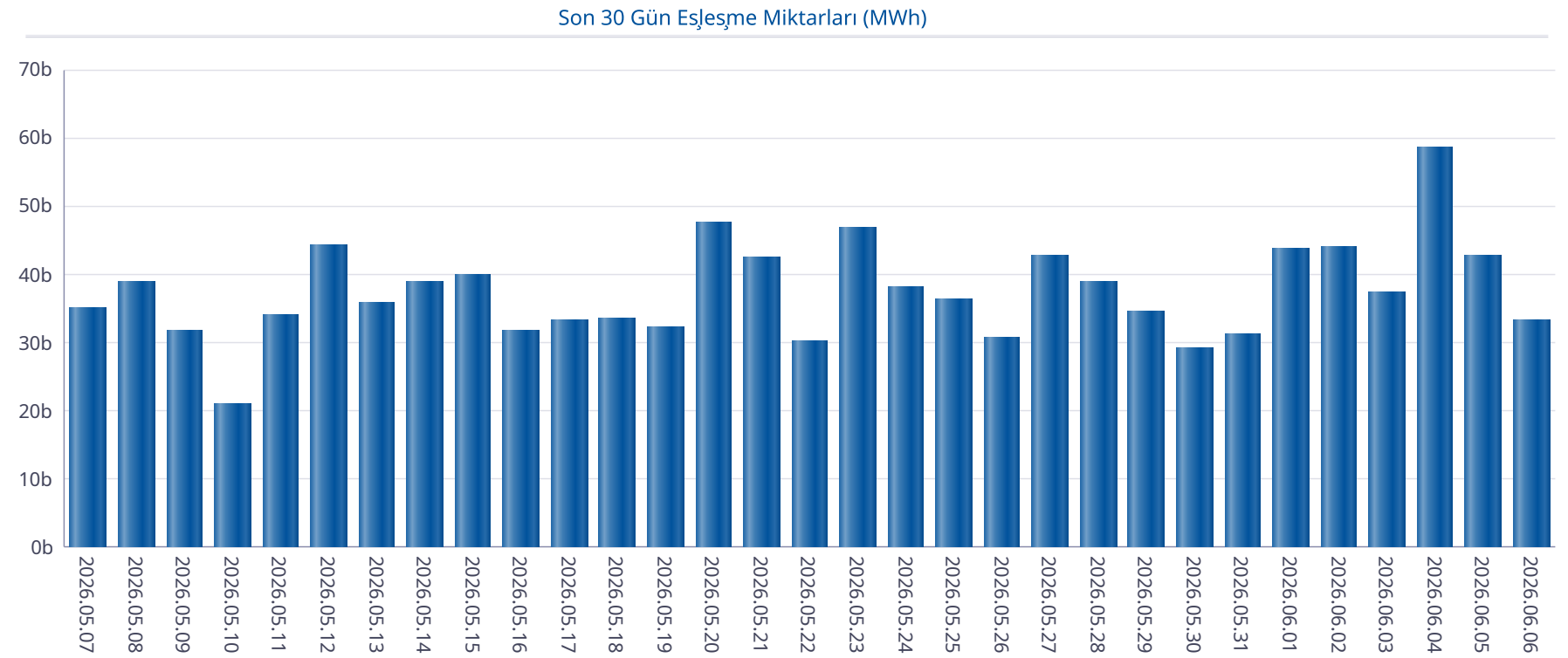

Gün İçi Piyasası

Türkiye Elektrik Piyasası Günlük Raporu 06.06.2026

Saat	PTF	SMF	Pozitif Dengesizlik Fiyatı	Negatif Dengesizlik Fiyatı	Saatlik Kontrat AOF
0	4.052,58	699,98	657,98	4.174,16	2.914,89
1	2.600,01	680,00	639,20	2.678,01	1.467,79
2	799,75	12,00	-106,00	823,74	347,31
3	1.841,49	12,00	-106,00	1.896,73	985,99
4	2.224,10	20,00	-106,00	2.290,82	1.331,16
5	1.300,02	10,00	-106,00	1.339,02	585,55
6	312,40	1,00	-106,00	321,77	119,82
7	200,00	0,10	-106,00	206,00	140,00
8	199,29	0,00	-106,00	205,27	105,25
9	176,04	1,00	-106,00	181,32	85,46
10	171,00	0,00	-106,00	176,13	75,64
11	171,00	0,00	-106,00	176,13	64,86
12	97,01	0,00	-106,00	154,50	80,43
13	171,00	178,00	165,87	188,68	141,54
14	172,99	3.600,00	167,80	3.816,00	129,64
15	189,99	3.600,00	184,29	3.816,00	185,79
16	205,00	3.600,00	198,85	3.816,00	246,65
17	599,00	2.071,90	581,03	2.196,21	422,54
18	999,98	3.800,00	969,98	4.028,00	720,25
19	2.429,99	2.429,99	2.357,09	2.575,79	1.900,79
20	3.845,40	699,99	657,99	3.960,76	3.401,46
21	3.699,99	3.950,00	3.588,99	4.187,00	3.372,47
22	1.799,99	4.200,00	1.745,99	4.452,00	1.355,20
23	1.400,01	3.950,00	1.358,01	4.187,00	932,64
Ort.	1.235,75	1.396,50	504,46	2.160,29	879,71

Min. Miktarlı Eşleşme	Maks. Miktarlı Eşleşme	Min. Fiyatlı Eşleşme	Maks. Fiyatlı Eşleşme
0,1 MWh - 4340,90 TL/MWh	126,6 MWh - 409,30 TL/MWh	926,0 MWh - 0,00 TL/MWh	0,1 MWh - 4340,90 TL/MWh

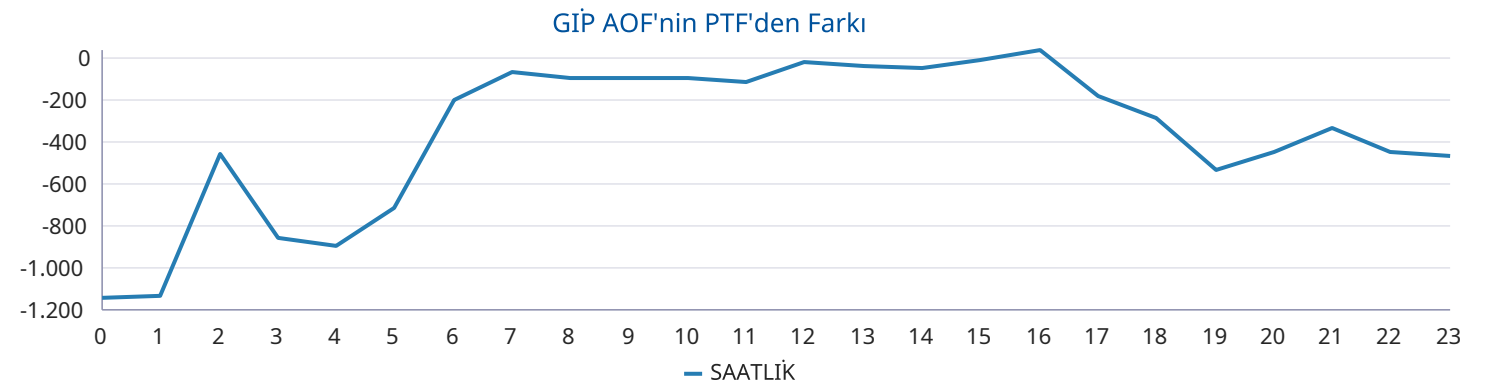
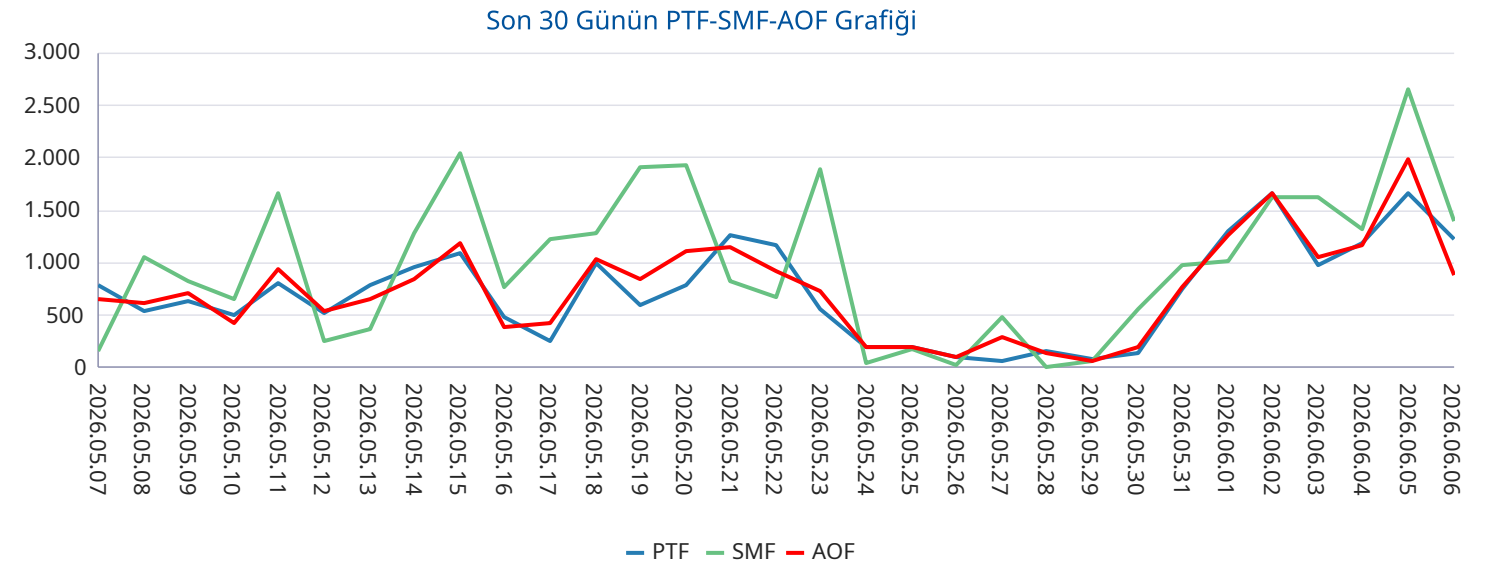

Yan Hizmetler Piyasası

Saat	PFK Fiyatı	PFK Rezerv	SFK Fiyatı	SFK Rezerv
0	3.200,00	417,64	4.809,56	1.031,00
1	3.200,00	417,64	4.809,56	1.031,00
2	3.200,00	417,64	4.809,56	1.031,00
3	4.875,00	428,64	4.627,40	919,00
4	4.875,00	428,64	4.627,40	919,00
5	4.875,00	428,64	4.627,40	919,00
6	4.875,00	428,64	4.627,40	919,00
7	2.399,97	364,64	5.500,00	985,00
8	2.399,97	364,64	5.500,00	985,00
9	2.399,97	364,64	5.500,00	985,00
10	2.399,97	364,64	5.500,00	985,00
11	2.399,97	372,64	6.689,00	1.064,00
12	2.399,97	372,64	6.689,00	1.064,00
13	2.399,97	372,64	6.689,00	1.064,00
14	2.399,97	372,64	6.689,00	1.064,00
15	2.399,97	364,64	6.376,84	1.005,00
16	2.399,97	364,64	6.376,84	1.005,00
17	2.399,97	364,64	6.376,84	1.005,00
18	3.400,00	423,64	4.956,36	1.019,00
19	3.400,00	423,64	4.956,36	1.019,00
20	3.400,00	423,64	4.956,36	1.019,00
21	2.900,00	420,38	4.956,35	1.035,00
22	2.900,00	420,38	4.956,35	1.035,00
23	2.900,00	420,38	4.956,35	1.035,00
Ort.	3.099,99	397,61	5.440,12	1.005,92

Türkiye Elektrik Piyasası Günlük Raporu 06.06.2026

Son 30 Gün Ağırlıklı Ortalama PFK Fiyatı

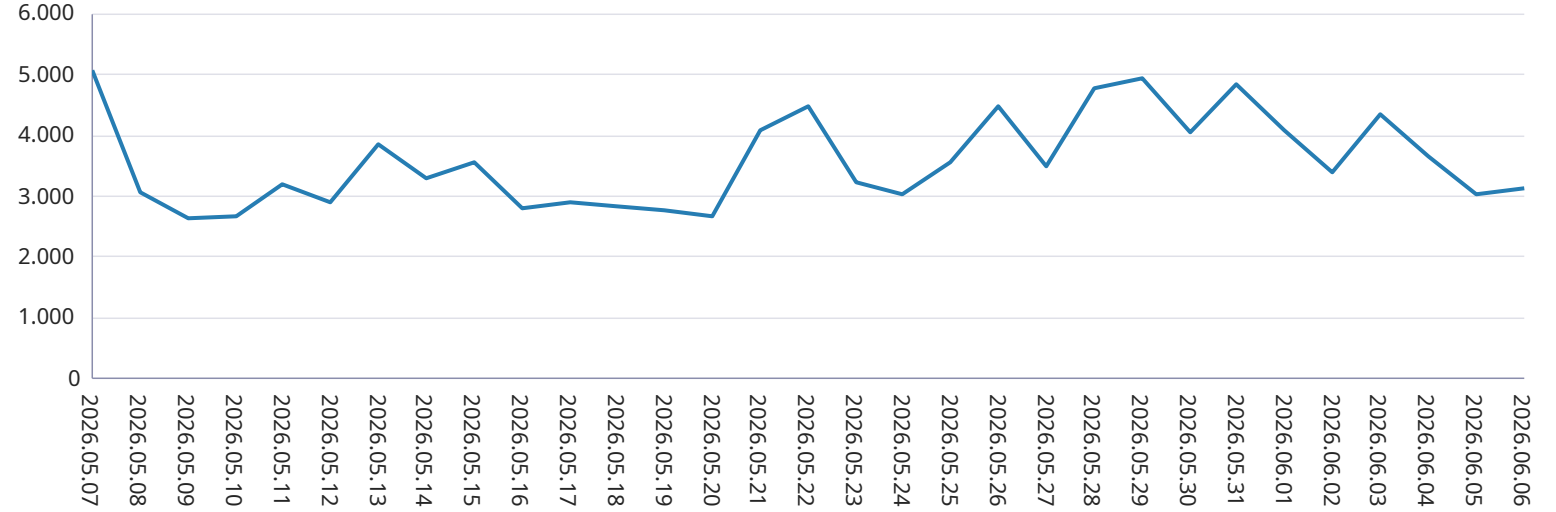

Son 30 Gün Ağırlıklı Ortalama SFK Fiyatı

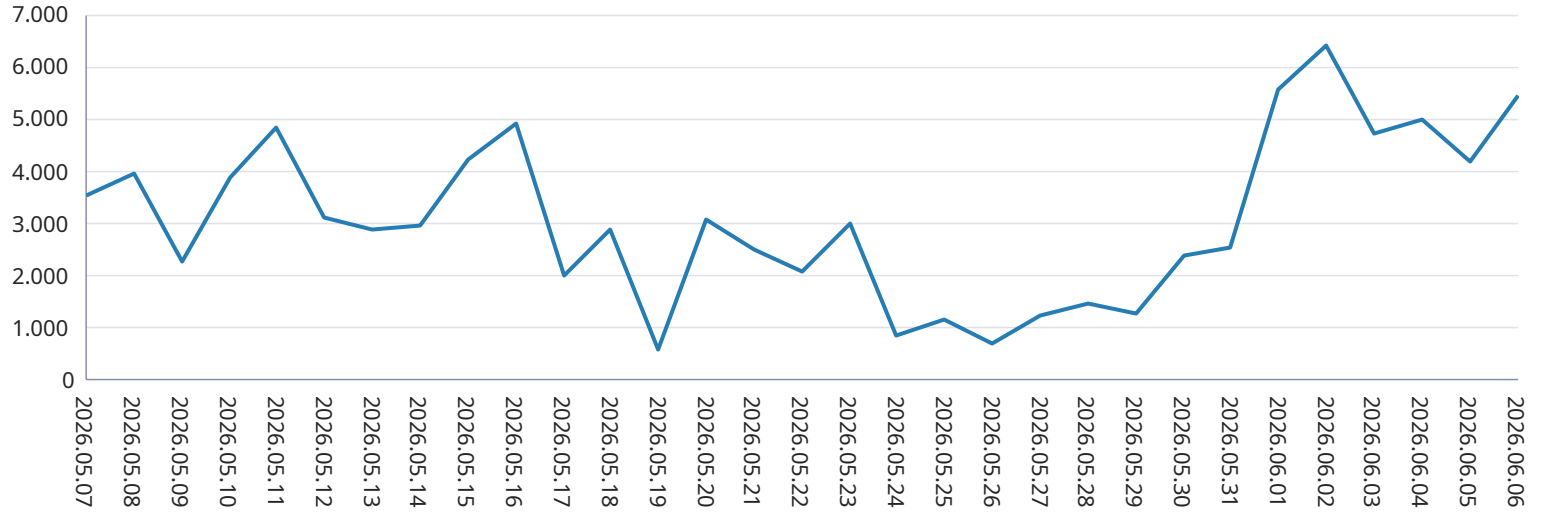

Dengeleme Güç Piyasası

Türkiye Elektrik Piyasası Günlük Raporu 06.06.2026

DGP Talimatları

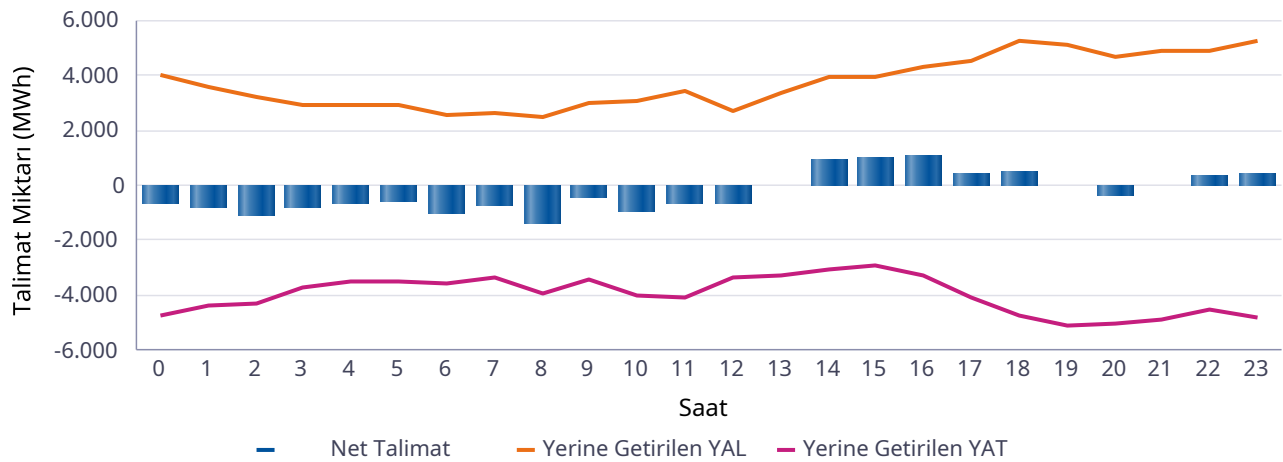
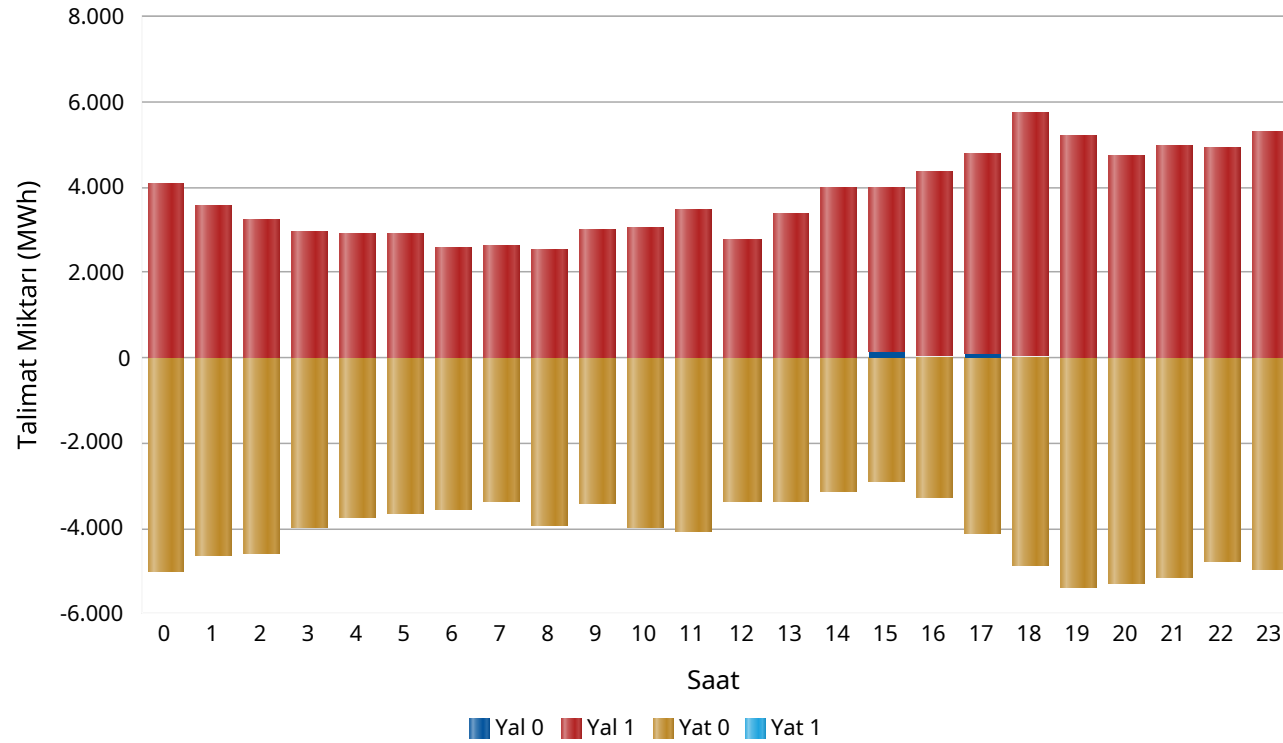

Saat	Net Talimat	YAL 0	YAL1	YAT 0	YAT1	Yerine Getirilen YAL	Yerine Getirilen YAT
0	-679	0	4.056	4.989	0	4.037	4.716
1	-826	0	3.565	4.628	0	3.565	4.391
2	-1.103	0	3.227	4.567	0	3.227	4.330
3	-794	0	2.951	3.971	0	2.951	3.745
4	-622	0	2.910	3.736	0	2.910	3.532
5	-596	0	2.910	3.650	0	2.907	3.503
6	-985	0	2.557	3.563	0	2.553	3.537
7	-748	0	2.622	3.368	0	2.616	3.364
8	-1.391	0	2.523	3.921	0	2.521	3.913
9	-435	0	2.994	3.425	0	2.986	3.421
10	-920	0	3.066	3.989	0	3.061	3.982
11	-619	0	3.450	4.074	0	3.447	4.066
12	-638	0	2.743	3.385	0	2.741	3.379
13	70	0	3.363	3.353	0	3.338	3.268
14	927	14	3.952	3.154	0	3.952	3.026
15	1.059	127	3.872	2.920	0	3.979	2.919
16	1.079	39	4.325	3.252	0	4.330	3.251
17	459	119	4.665	4.101	0	4.558	4.099
18	506	39	5.701	4.885	0	5.276	4.769
19	14	0	5.178	5.364	0	5.132	5.118
20	-355	0	4.706	5.284	0	4.675	5.030
21	21	0	4.946	5.162	0	4.929	4.908
22	366	0	4.911	4.789	0	4.902	4.536
23	434	0	5.291	4.964	0	5.258	4.824
Top.	-5.775	338	90.487	98.495	0	89.852	95.626

* Değerlerin birimi MWh'tır

* YAL: Yük alma yönünde verilen talimatları, YAT: Yük atma yönünde verilen talimatları,
0 kodlu talimatlar: Sistemin arz-talep dengesini sağlamak için verilen talimatları,
1 kodlu talimatlar: Sistem kısıtlarının giderilmesi ve acil durumlar için verilen talimatları,
Net Talimat: Yerine getirilen YAL miktarı ile yerine getirilen YAT miktarının farkıdır.

Piyasa Miktarı

İkili Anlaşma Miktar Dağılımı

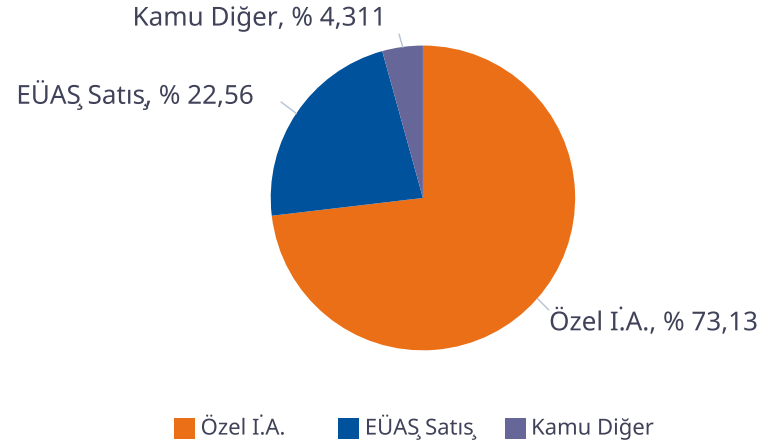

Piyasa Miktar Dağılımı

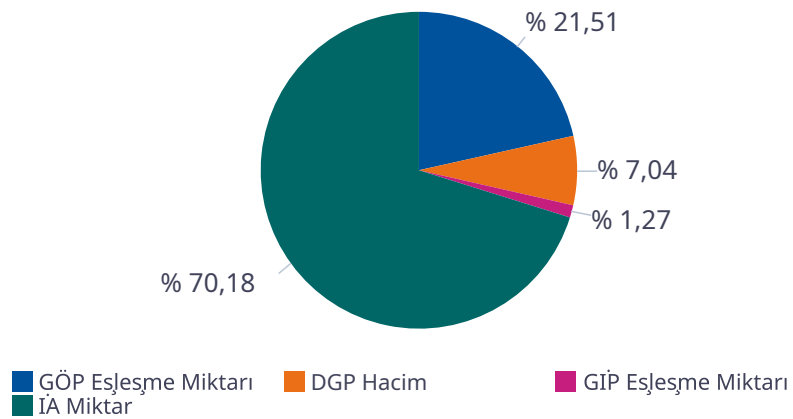

Türkiye Elektrik Piyasası Günlük Raporu 06.06.2026

Saat	TOPLAM İA	Özel İ.A.	EÜAŞ Satış	Kamu Diğer	GÖP Eşleşme Miktarı	GİP Eşleşme Miktarı	DGP Miktar	Toplam Piyasa Miktarı
0	74.156	53.392	17.444	3.320,4	23.641	1.885,70	8.753	108.436
1	71.582	52.786	15.476	3.320,4	23.463	1.161,90	7.956	104.163
2	69.682	52.303	14.059	3.320,4	23.595	951,10	7.556	101.785
3	68.483	52.026	13.136	3.320,4	23.063	1.000,80	6.696	99.243
4	68.108	52.024	12.764	3.320,4	22.607	1.110,30	6.442	98.268
5	67.306	52.152	11.834	3.320,4	22.411	712,60	6.410	96.840
6	68.240	53.182	11.737	3.320,4	18.176	794,00	6.090	93.300
7	70.994	54.825	12.849	3.320,4	17.481	897,10	5.981	95.354
8	75.847	57.486	15.041	3.320,4	19.192	909,60	6.434	102.383
9	80.602	60.004	17.278	3.320,4	21.346	947,00	6.406	109.302
10	84.605	62.208	19.076	3.320,4	23.355	1.222,40	7.043	116.225
11	87.186	63.524	20.341	3.320,4	24.699	1.365,50	7.513	120.764
12	86.960	63.228	20.412	3.320,4	24.962	1.730,10	6.120	119.772
13	85.741	62.126	20.295	3.320,4	24.514	2.031,70	6.606	118.893
14	85.885	62.298	20.267	3.320,4	23.384	2.037,40	6.978	118.284
15	84.214	60.747	20.147	3.320,4	22.612	1.797,60	6.898	115.522
16	82.575	59.266	19.989	3.320,4	23.061	1.776,70	7.580	114.993
17	80.277	57.369	19.588	3.320,4	25.978	1.828,10	8.657	116.740
18	77.449	54.914	19.215	3.320,4	27.040	1.882,50	10.045	116.416
19	74.377	52.426	18.630	3.320,4	28.405	1.574,10	10.250	114.606
20	75.022	52.307	19.394	3.320,4	28.508	1.246,60	9.705	114.482
21	76.588	53.244	20.024	3.320,4	27.275	1.851,40	9.837	115.552
22	76.911	54.102	19.489	3.320,4	24.576	1.468,90	9.438	112.395
23	75.805	54.014	18.471	3.320,4	23.349	1.164,40	10.083	110.401
Toplam	1.848.598	1.351.952	416.956	79.690	566.694	33.348	185.478	2.634.118

* Değerlerin birimi MWh 'tır

* DGP talimat miktarı yerine getirilmiş YAL ve YAT'ların toplamıdır.

* Toplam İA: Alış veya satış yönünde yapılan ikili anlaşma miktarlarının toplamını,

* İA Özel: Özel şirketler arasında (her iki tarafı özel) yapılan ikili anlaşma miktarlarının toplamını,

* Kamu Diğer: EÜAŞ İA alış miktarını ifade eder.

Netleştirilmiş İkili Anlaşmalar

Türkiye Elektrik Piyasası Günlük Raporu 06.06.2026

İ.A. Net Alış

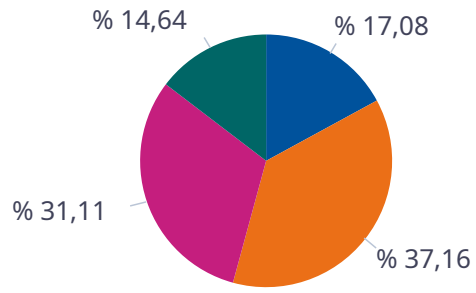

■ Dağıtım
■ Üretim
■ Görevli Tedarik
■ Toptan

İ.A. Net Satış

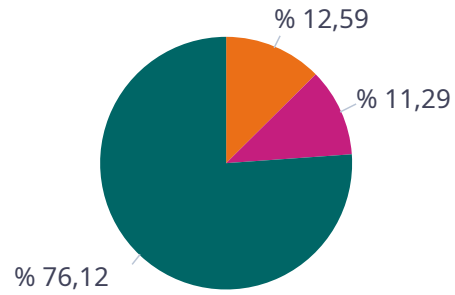

■ Dağıtım
■ Üretim
■ Görevli Tedarik
■ Toptan

SAAT	NET ALIŞ						NET SATIŞ					
	Dağıtım	Görevli Tedarik	Toptan	Üretim	İhracat	Teiaş	Dağıtım	Görevli Tedarik	Toptan	Üretim	İthalat	Toplam
0	7.236	9.612	7.244	4.370	150	0	0	394	3.493	23.280	0	27.167
1	5.788	9.237	7.010	4.360	225	0	0	322	3.675	21.063	0	25.060
2	4.714	9.035	6.899	4.359	225	0	0	279	3.876	19.564	0	23.718
3	4.020	8.833	6.709	4.358	225	0	0	240	3.903	18.513	0	22.656
4	3.743	8.673	6.718	4.370	225	0	0	217	3.867	18.152	0	22.236
5	3.008	8.510	6.800	4.368	225	0	0	343	3.818	17.196	0	21.358
6	2.081	9.235	7.467	4.388	225	0	0	1.200	3.506	17.090	0	21.795
7	2.378	10.203	8.963	4.381	225	0	0	3.175	3.319	17.959	0	24.453
8	3.114	11.805	11.077	4.376	225	0	0	5.778	3.030	20.042	0	28.850
9	4.287	12.746	12.266	4.706	225	0	0	8.103	2.837	21.452	0	32.393
10	5.523	13.115	13.464	5.130	138	0	0	9.513	2.825	23.250	0	35.588
11	6.480	13.271	14.004	5.390	158	0	0	10.134	2.799	24.523	0	37.456
12	6.625	13.184	13.884	5.389	158	0	0	10.491	2.909	24.056	0	37.457
13	6.461	13.258	13.759	4.956	159	0	0	9.839	2.815	24.059	0	36.713
14	6.337	13.301	13.421	4.969	159	0	0	8.776	2.764	24.581	0	36.121
15	6.277	13.288	12.645	4.680	159	0	0	7.603	2.818	24.592	0	35.013
16	6.316	13.138	11.980	4.355	158	0	0	6.309	2.974	24.540	0	33.823
17	5.642	13.255	11.034	4.332	219	0	0	3.939	3.241	25.117	0	32.297
18	5.328	13.206	9.242	4.342	225	0	0	1.799	3.358	25.271	0	30.428
19	4.839	13.630	8.017	4.346	225	0	0	432	4.001	25.145	0	29.578
20	5.494	13.752	7.577	4.464	225	0	0	54	4.048	25.840	0	29.942
21	6.431	13.010	7.655	4.466	225	0	0	160	3.593	26.430	0	30.183
22	8.030	10.670	7.594	4.356	225	0	0	256	3.398	25.664	0	29.319
23	7.658	10.083	7.365	4.356	225	0	0	238	3.421	24.158	0	27.817
Toplam	127.810	278.049	232.793	109.567	4.833	0	0	89.594	80.291	541.536	0	711.421

*Değerlerin birimi MWh 'tır

İkili Anlaşmalar Aylık Toplam Gösterimi

Türkiye Elektrik Piyasası Günlük Raporu 06.06.2026

İ.A. Net Alış

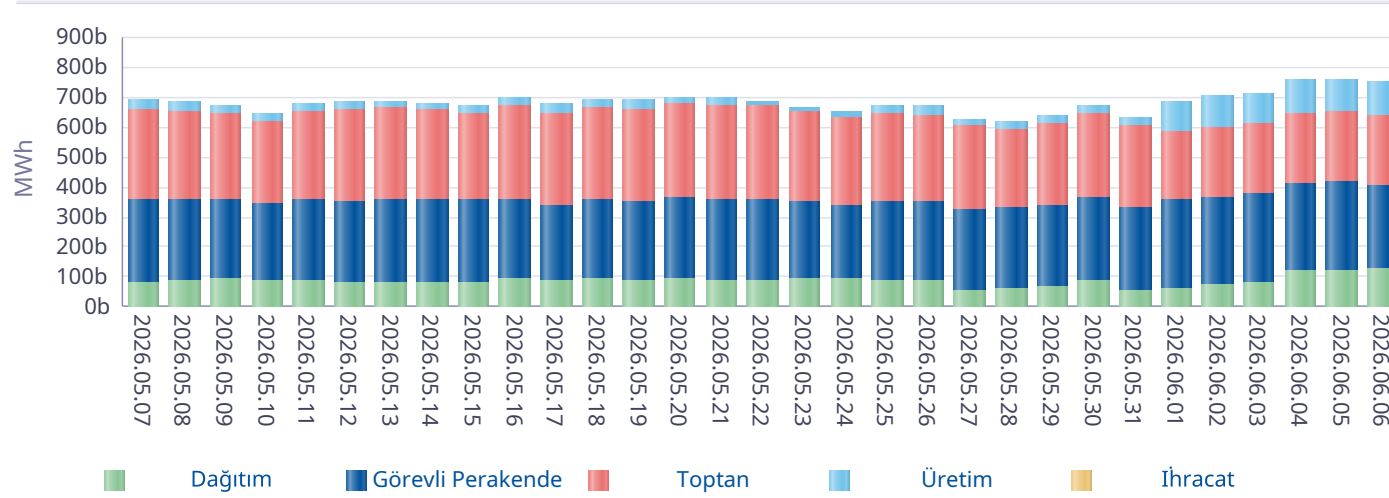

İ.A. Net Satış

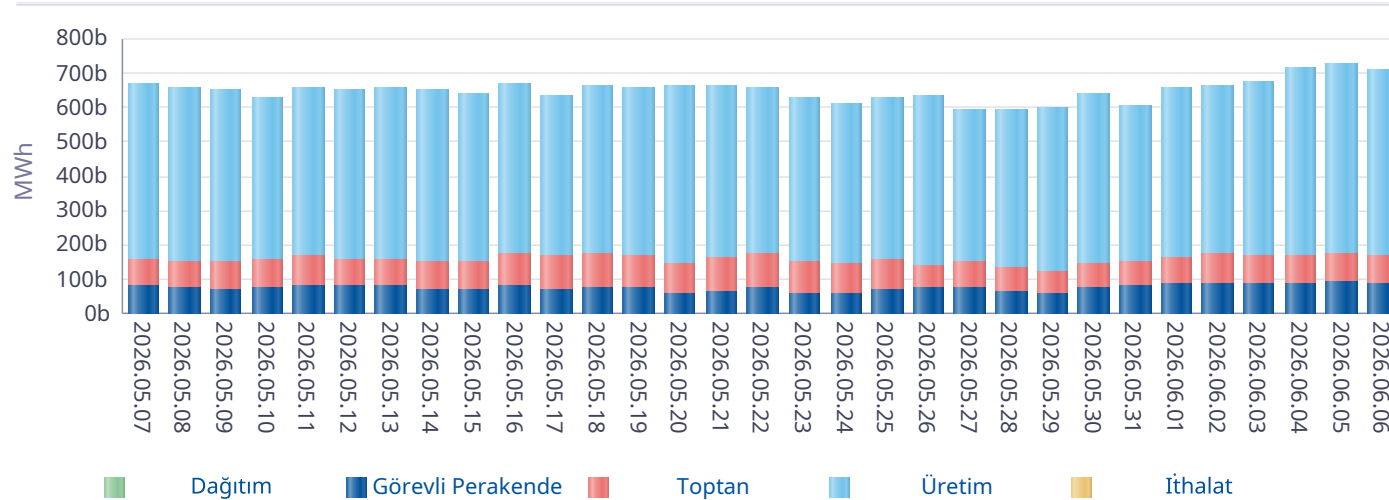

*İA net değerleri organizasyon bazında İA alış ve satış değerlerinin farkını ifade eder.

Gün	Özel İ.A.	EÜAŞ Satış	Kamu Diğer
2026-05-08	1.101.049	363.337	88.992
2026-05-09	1.024.728	363.504	88.992
2026-05-10	974.256	343.490	86.066
2026-05-11	1.000.001	362.209	84.965
2026-05-12	1.014.822	355.594	84.125
2026-05-13	1.011.501	360.000	84.125
2026-05-14	1.103.127	358.483	86.282
2026-05-15	1.107.586	359.229	86.282
2026-05-16	1.217.902	362.496	86.282
2026-05-17	1.046.100	339.944	86.095
2026-05-18	1.122.396	364.001	86.095
2026-05-19	1.136.299	359.726	86.095
2026-05-20	1.181.980	371.908	84.089
2026-05-21	1.124.687	367.702	84.089
2026-05-22	1.185.566	364.330	79.524
2026-05-23	1.100.180	362.464	79.584
2026-05-24	1.107.941	346.646	79.584
2026-05-25	1.106.761	358.972	77.410
2026-05-26	1.058.662	361.946	77.410
2026-05-27	1.398.244	331.320	77.410
2026-05-28	1.381.440	339.219	77.410
2026-05-29	1.444.087	346.050	77.410
2026-05-30	1.397.141	375.840	77.410
2026-05-31	1.496.026	337.075	80.995
2026-06-01	937.941	360.370	86.498
2026-06-02	958.393	373.693	86.498
2026-06-03	977.726	384.412	79.418
2026-06-04	1.047.593	425.408	79.690
2026-06-05	1.271.973	427.991	79.690
2026-06-06	1.351.952	416.956	79.690
Toplam	34.388.059	10.944.314	2.478.204

*İA Özel: Özel şirketler arasında (her iki tarafı özel) yapılan ikili anlaşma miktarlarının toplamını,

*Kamu Diğer: EÜAŞ İA alış miktarını ifade eder.

Piyasa Ticaret Hacmi

Türkiye Elektrik Piyasası Günlük Raporu 06.06.2026

	Saat	Tutar
Günlük Minimum Toplam Ciro Tutarı	7	15.725.847
Günlük Maksimum Toplam Ciro Tutarı	20	132.074.248

* Değerlerin birimi TL'dir

	Tarih	Saat	Tutar
Aylık Minimum Toplam Ciro Tutarı	03.06.2026	6	11.781.191
Aylık Maksimum Toplam Ciro Tutarı	02.06.2026	20	169.292.122

* Değerlerin birimi TL'dir

* Tablodaki değerler içinde bulunulan ayın değerlerini kapsamaktadır.

	Tarih	Saat	Tutar
Yıllık Minimum Toplam Ciro Tutarı	27.05.2026	9	40.506
Yıllık Maksimum Toplam Ciro Tutarı	02.06.2026	20	169.292.122

* Değerlerin birimi TL'dir

* Tablodaki değerler içinde bulunulan yılın değerlerini kapsamaktadır.

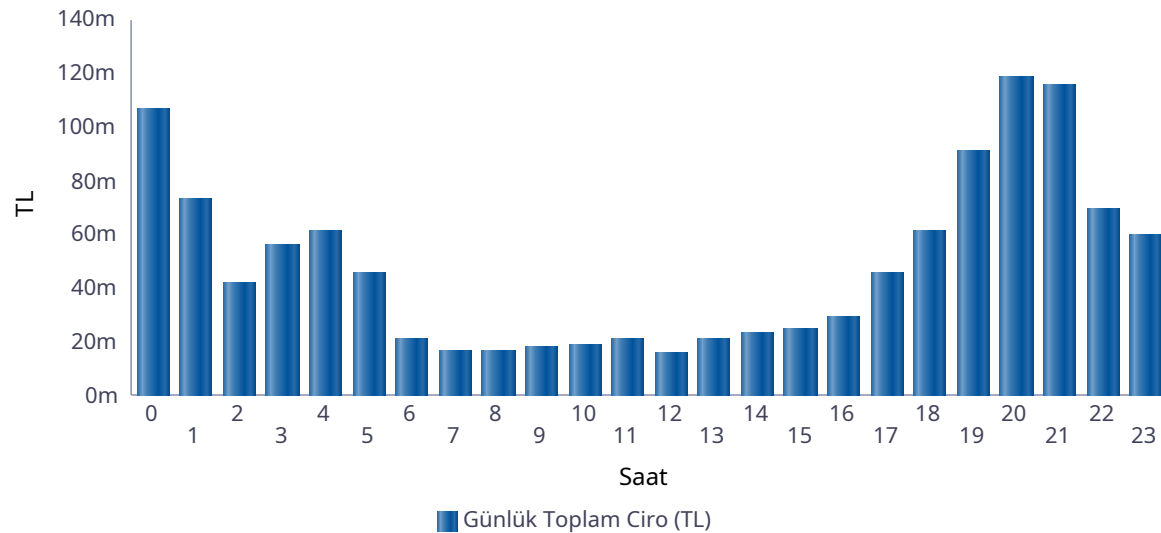

Saat	GÖP Ciro Tutarı	GİP Ciro Tutarı	YAL Tutarı	YAT Tutarı	Toplam Ciro
0	83.263.518	5.496.602	17.407.333	422.834	106.590.288
1	55.998.406	1.705.420	15.052.252	255.633	73.011.711
2	28.021.378	330.325	13.439.334	8.861	41.799.898
3	42.370.051	986.778	12.376.302	8.549	55.741.679
4	47.317.395	1.477.992	12.255.347	13.111	61.063.844
5	32.861.995	417.262	12.098.253	6.891	45.384.402
6	10.232.332	95.136	10.375.604	1.019	20.704.090
7	5.823.452	125.596	10.828.710	76	16.777.833
8	5.262.552	95.737	11.291.509	0	16.649.798
9	4.947.827	80.931	13.382.424	595	18.411.777
10	5.185.566	92.468	13.707.925	0	18.985.959
11	5.411.345	88.565	15.396.864	0	20.896.774
12	3.690.592	139.148	12.253.561	0	16.083.302
13	5.378.567	287.572	15.012.318	2.555	20.681.011
14	5.489.195	264.136	17.714.423	10.845	23.478.598
15	6.418.228	333.973	17.886.429	2.860	24.641.490
16	9.081.741	438.226	19.536.392	7.461	29.063.820
17	23.598.538	772.442	21.165.030	33.144	45.569.155
18	34.511.789	1.355.879	25.079.302	356.912	61.303.882
19	64.851.547	2.992.038	22.836.540	427.906	91.108.030
20	92.999.359	4.240.264	20.934.381	432.398	118.606.402
21	87.202.509	6.243.800	21.955.530	463.173	115.865.011
22	45.482.978	1.990.656	21.749.583	342.537	69.565.754
23	35.953.843	1.085.968	22.732.371	315.357	60.087.539
Toplam	741.354.704	31.136.912	396.467.716	3.112.716	1.172.072.048

* Değerlerin birimi TL'dir.

* GÖP Ciro Tutarı: Fark Fonu dahil ilgili saatteki GÖP satış tutarını ifade etmektedir.

* GİP Ciro Tutarı: İlgili saatte satış yönündeki her bir kontrat miktarı ile ilgili kontratın eşleşme fiyatının çarpımından oluşmaktadır.

* YAL Tutarı: Yerine getirilen YAL miktarı ile ilgili YAL talimatının geçerli fiyatının çarpımından oluşmaktadır.

* YAT Tutarı: Yerine getirilen YAT miktarı ile ilgili YAT talimatının geçerli fiyatının çarpımından oluşmaktadır.

Yekdem Santrallerinin KGÜP Miktarları

Türkiye Elektrik Piyasası Günlük Raporu 06.06.2026

Son 30 Gün YEK KGÜP

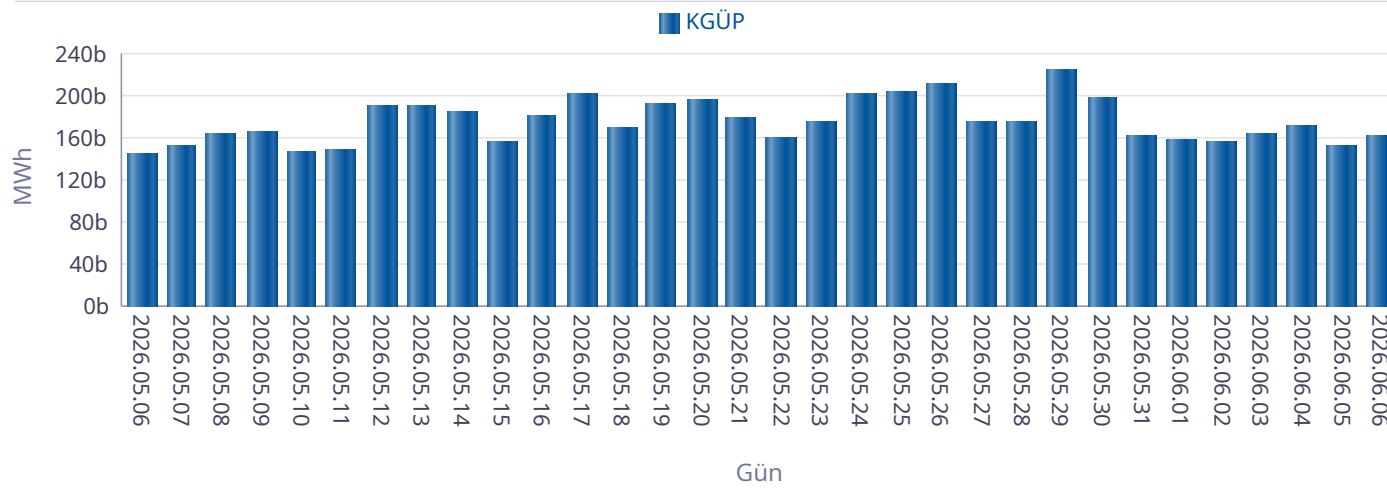

Kaynak Bazında YEK KGÜP

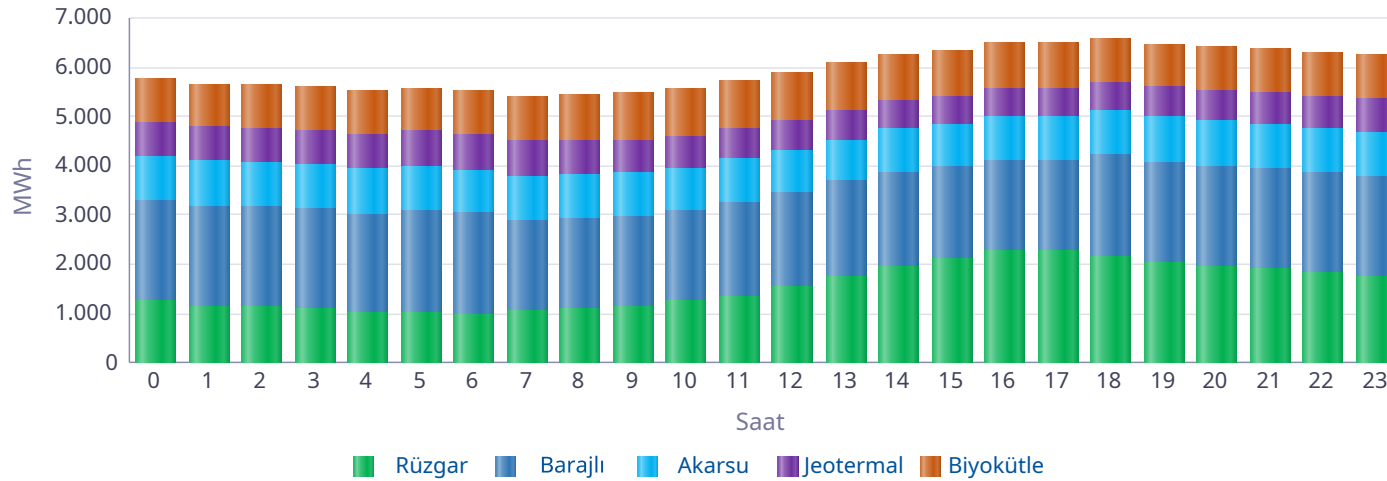

Saat	Rüzgar	Jeotermal	Biyokütle	Akarsu	Barajlı	Toplam
0	1.260	689	873	920	2.020	5.763
1	1.155	702	876	918	2.020	5.670
2	1.133	708	874	911	2.018	5.645
3	1.095	714	872	906	2.018	5.605
4	1.002	720	867	907	2.018	5.514
5	1.033	723	871	896	2.050	5.573
6	993	723	877	879	2.048	5.520
7	1.067	712	896	879	1.838	5.392
8	1.097	700	922	868	1.841	5.429
9	1.133	680	950	866	1.847	5.476
10	1.246	661	965	852	1.848	5.572
11	1.346	638	969	870	1.920	5.743
12	1.530	615	970	867	1.929	5.912
13	1.759	598	957	846	1.929	6.089
14	1.960	586	943	863	1.920	6.271
15	2.128	577	942	868	1.839	6.354
16	2.268	574	936	875	1.842	6.495
17	2.281	574	913	882	1.835	6.484
18	2.169	583	891	910	2.042	6.595
19	2.036	597	884	918	2.041	6.476
20	1.958	620	884	921	2.042	6.424
21	1.916	632	881	895	2.042	6.366
22	1.819	648	878	912	2.042	6.300
23	1.730	662	892	917	2.042	6.244
Toplam	37.117	15.634	21.783	21.347	47.031	142.913

* Değerlerin birimi MWh'dir.

Kaynak Bazında KGÜP Miktarları

Türkiye Elektrik Piyasası Günlük Raporu 06.06.2026

Doğal Gaz KGÜP

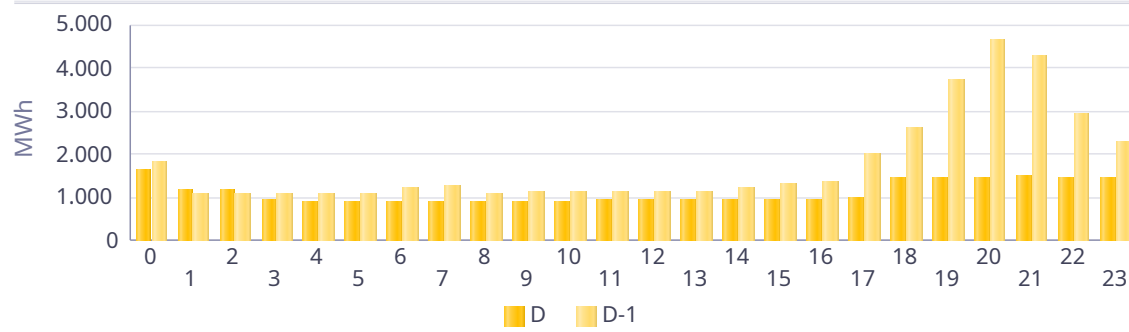

İthal Kömür KGÜP

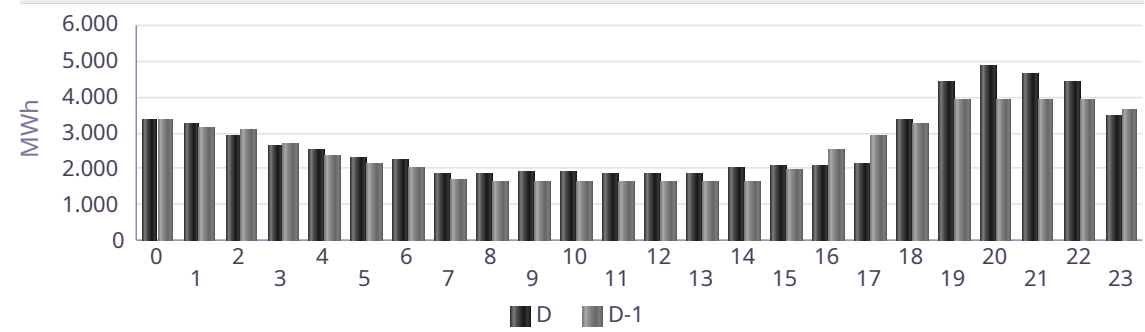

Baraj KGÜP

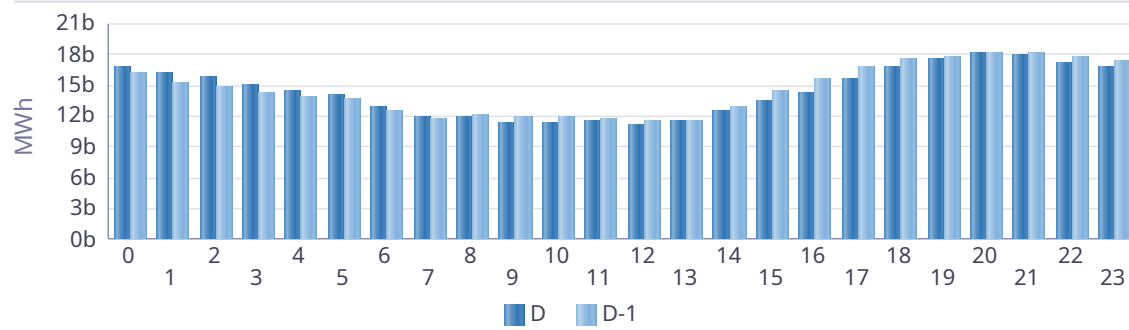

Rüzgar KGÜP

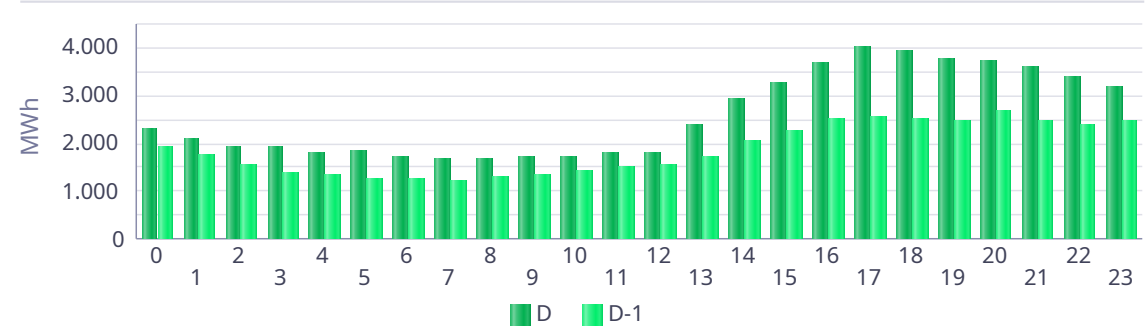

Akarsu KGÜP

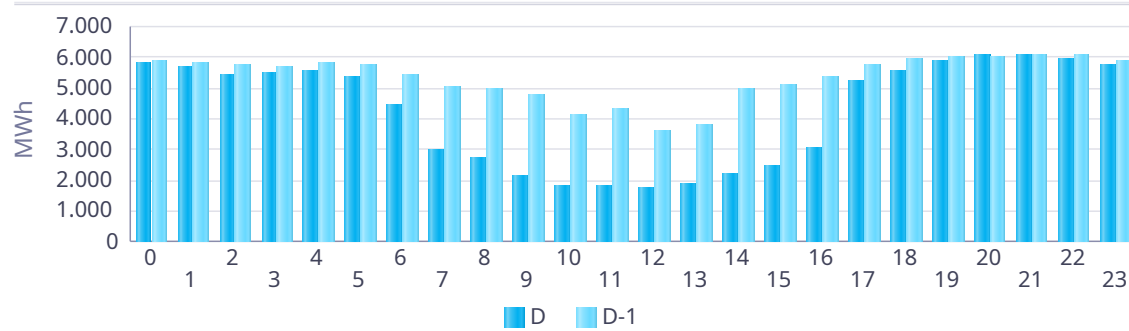

Taş Kömürü - Linyit KGÜP

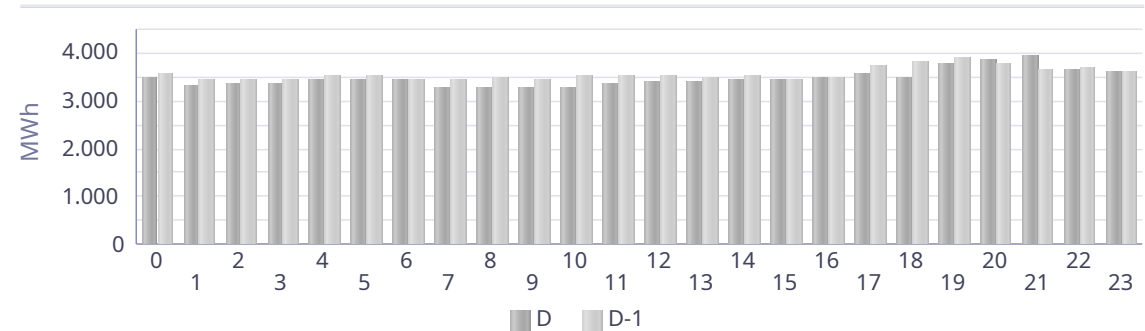

Kaynak Bazında Kümülatif KGÜP Miktarları

Türkiye Elektrik Piyasası Günlük Raporu 06.06.2026

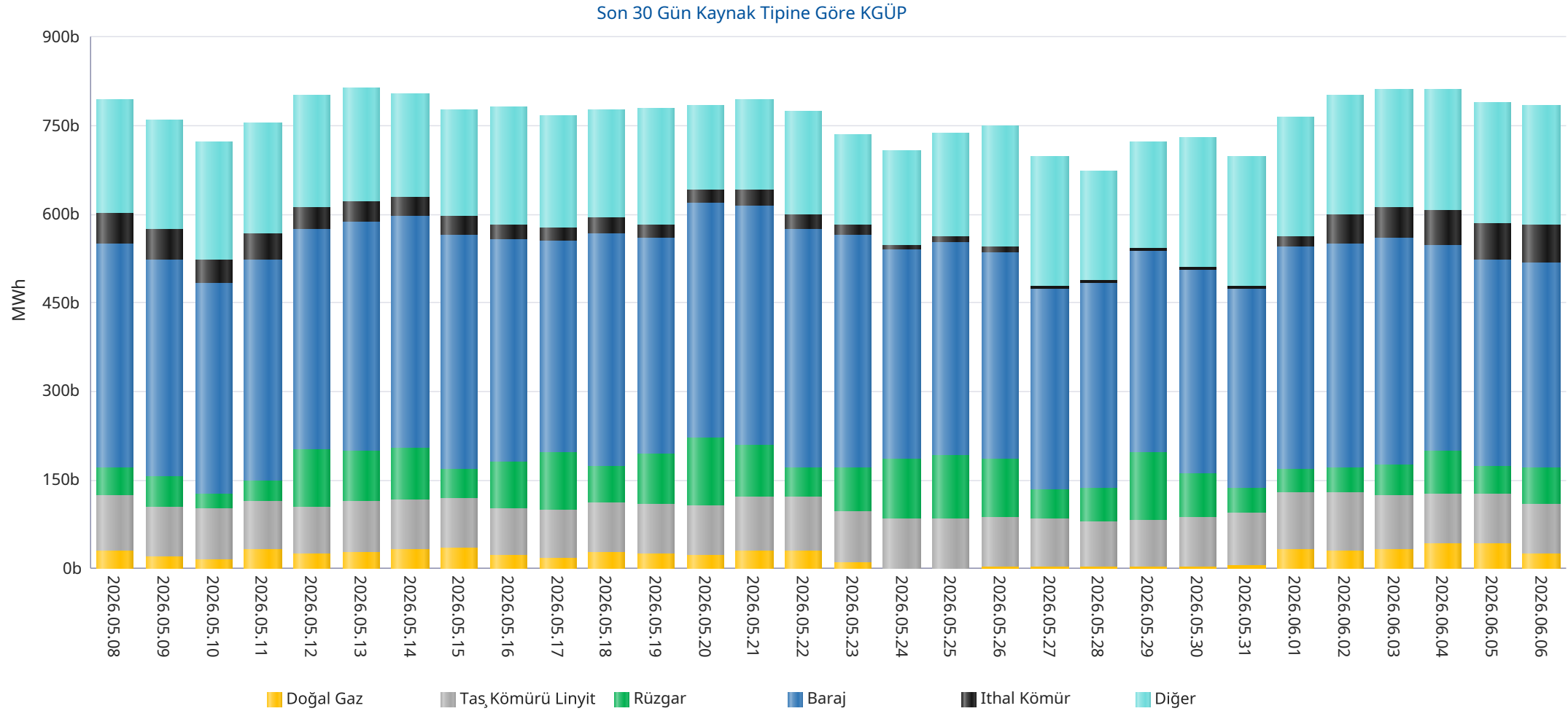

* Diğer sütunu içindeki kaynak tipleri şu şekildedir: Asfaltit, Biogaz, Biokütle, Biokütleden Elde Edilen Gaz(LFG-Çöp Gazı), Fuel Oil, Güneş, Jeotermal, LPG, Motorin, Nafta, Prolitik Oil & Prolitik Gaz, Proses Atık Isısı.

Kaynak Bazında Kümülatif KGÜP Miktarları - Son 30 Günlük

Türkiye Elektrik Piyasası Günlük Raporu 06.06.2026

Doğal Gaz KGÜP

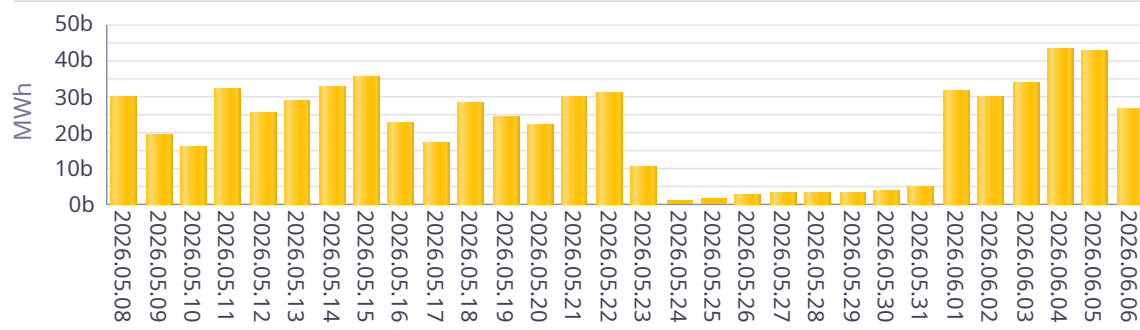

İthal Kömür KGÜP

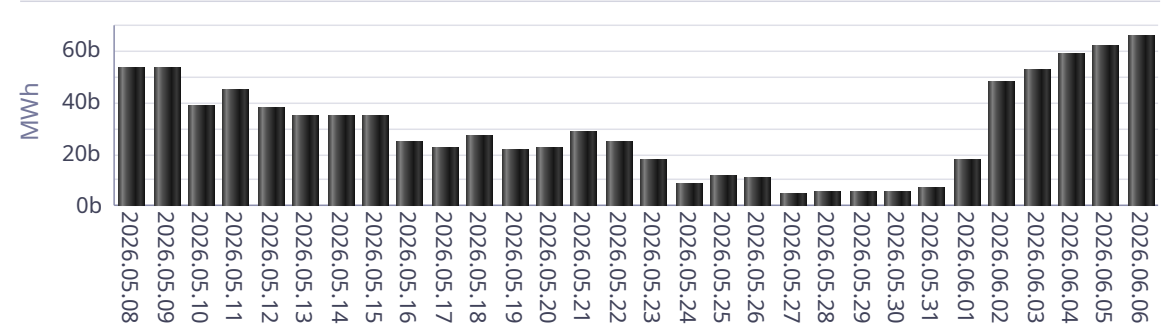

Baraj KGÜP

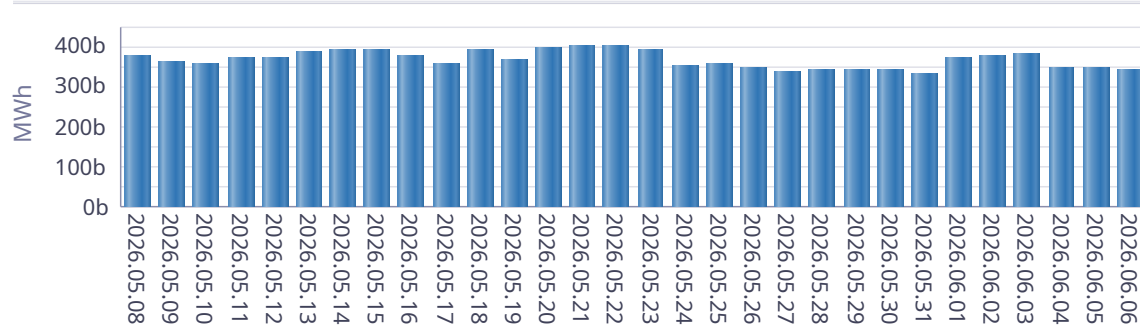

Rüzgar KGÜP

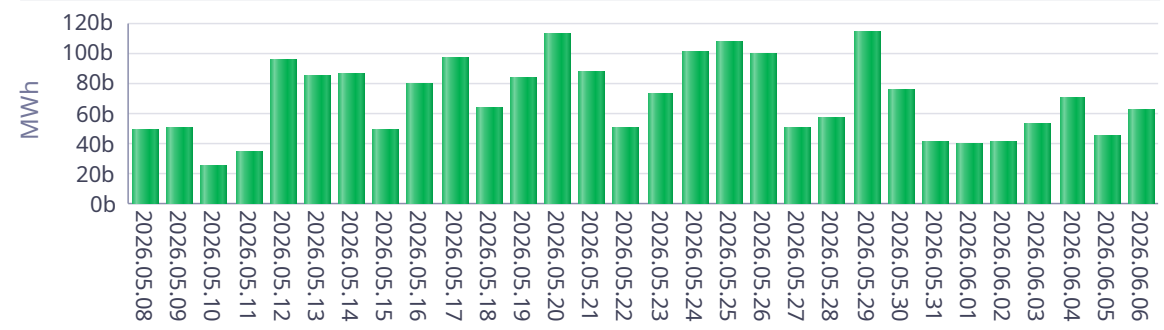

Akarsu KGÜP

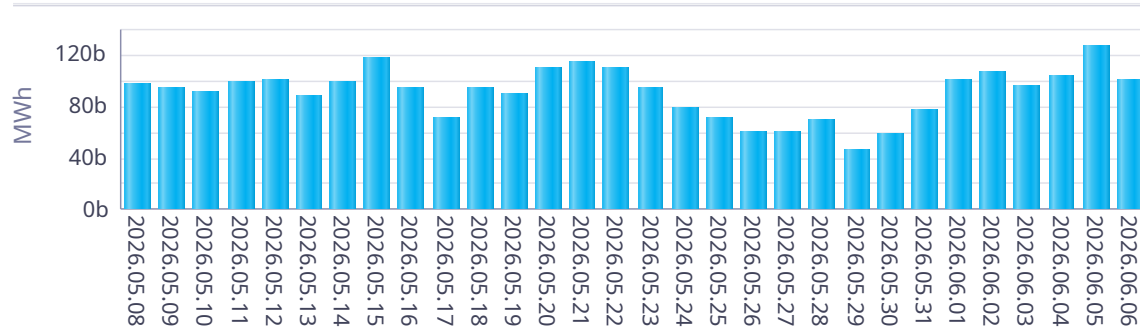

Taş Kömürü - Linyit KGÜP

