

EPIAŞ

ELEKTRİK PİYASASI GÜNLÜK RAPORU

Günlük Özet

Türkiye Elektrik Piyasası Günlük Raporu 12.06.2026

Gün Öncesi Piyasası

	12.06.2026	11.06.2026
PTF Arit. Ortalaması (TL/MWh)	1.478,22	1.733,00
Arit. Ortalama Eşleşme Miktarı (MWh)	26.527,98	26.707,47
Arit. Ortalama Fiyattan Bağımsız Satış Miktarı (MWh)	17.884,43	17.502,57
Arit. Ortalama Fiyattan Bağımsız Alış Miktarı (MWh)	25.415,63	25.674,28
Arit. Ortalama İkili Anlaşma Miktarı (MWh)	70.817,35	72.302,45
Göp Toplam Eşleşme Miktarı (MWh)	636.671,50	640.979,20

Gün İçi Piyasası

	12.06.2026	11.06.2026
Ağırlıklı Ortalama Fiyat (TL/MWh)	1.685,64	1.710,99
Toplam Eşleşme Miktarı (MWh)	37.532,50	34.512,80
Minimum Eşleşme Fiyatı (TL/MWh)	0,10	0,00
Maksimum Eşleşme Fiyatı (TL/MWh)	4.299,00	4.280,00

Dengeleme Güç Piyasası

	12.06.2026	11.06.2026
SMF Arit. Ortalaması (TL/MWh)	1.595,75	1.542,88
Toplam YAL Miktarı (MWh)	98.186,62	106.045,52
Toplam YAT Miktarı (MWh)	102.900,57	110.360,62
0 Kodlu Toplam Talimat Miktarı (MWh)	103.432,79	110.795,49
1 Kodlu Toplam Talimat Miktarı (MWh)	97.654,40	105.610,65
Yerine Getirilen Toplam DGP Talimat Miktarı (MWh)	195.756,49	210.956,21

İşlem Hacmi

	12.06.2026	11.06.2026
Toplam GÖP İşlem Hacmi (TL)	951.923.961,39	1.145.064.429,17
Toplam GİP İşlem Hacmi (TL)	63.266.412,41	59.051.179,20
Toplam YAL İşlem Hacmi (TL)	418.436.370,57	453.441.565,57
Toplam YAT İşlem Hacmi (TL)	6.807.709,19	12.851.235,94

* GÖP: Gün Öncesi Piyasası, GİP: Gün İçi Piyasası, DGP: Dengeleme Güç Piyasasını ifade etmektedir.

* Açıklamalar ve kısaltmalar ilgili sayfaların altında yer almaktadır.

Üretim - Tüketim

Türkiye Elektrik Piyasası Günlük Raporu 12.06.2026

Saat	Üretim	İthalat	İhracat	Tüketim
0	39.356	209	462	39.130
1	37.146	185	402	36.964
2	35.627	166	414	35.418
3	34.545	161	390	34.383
4	34.236	157	376	34.223
5	33.176	112	384	33.758
6	31.585	138	410	34.324
7	31.033	145	350	37.205
8	36.198	292	480	43.087
9	40.518	313	464	45.946
10	43.683	290	433	46.910
11	46.646	320	449	47.829
12	46.243	194	377	46.019
13	47.242	176	335	45.594
14	50.477	135	279	47.776
15	50.624	127	298	46.709
16	50.745	82	269	45.628
17	50.526	53	343	44.818
18	48.190	56	333	43.523
19	45.359	41	366	43.432
20	44.816	39	357	44.508
21	44.377	37	344	44.121
22	42.581	75	302	42.396
23	40.356	65	343	40.104
TOPLAM (MWh)	1.005.282	3.568	8.958	1.003.804

	Tüketim Miktarı	Saat
Maksimum Tüketim	47.829	11
Minimum Tüketim	33.758	5

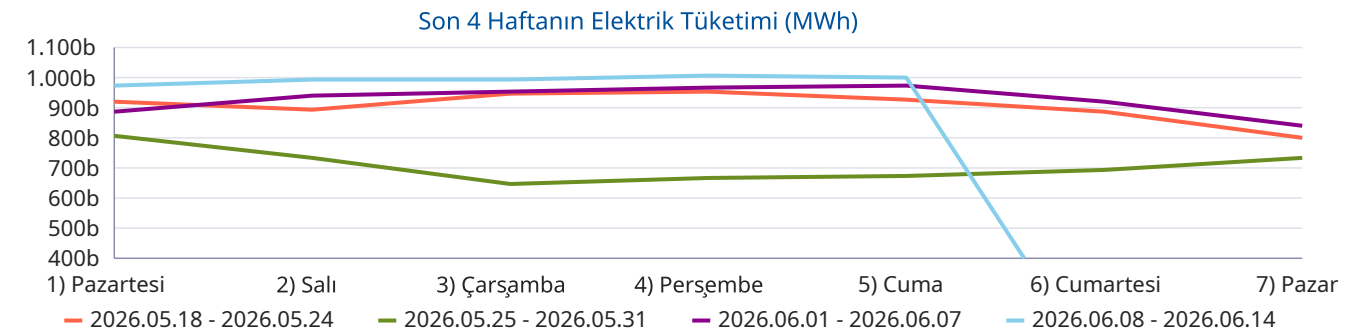
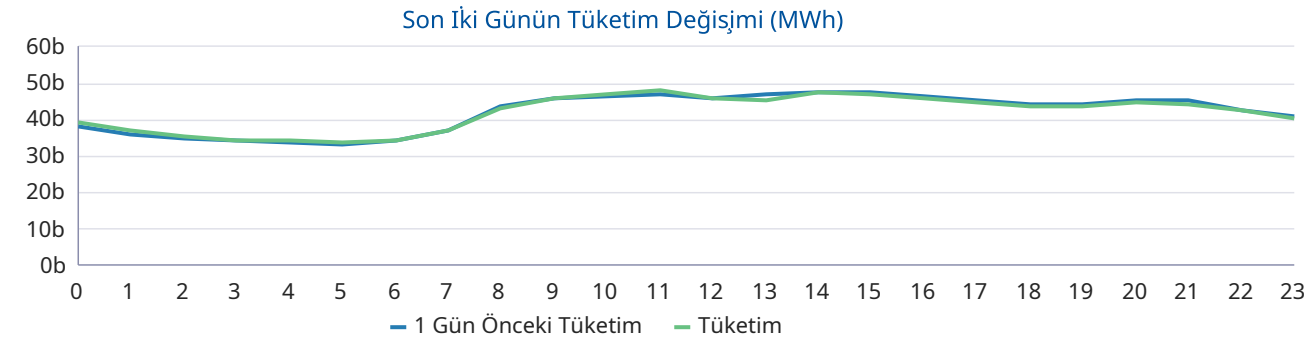
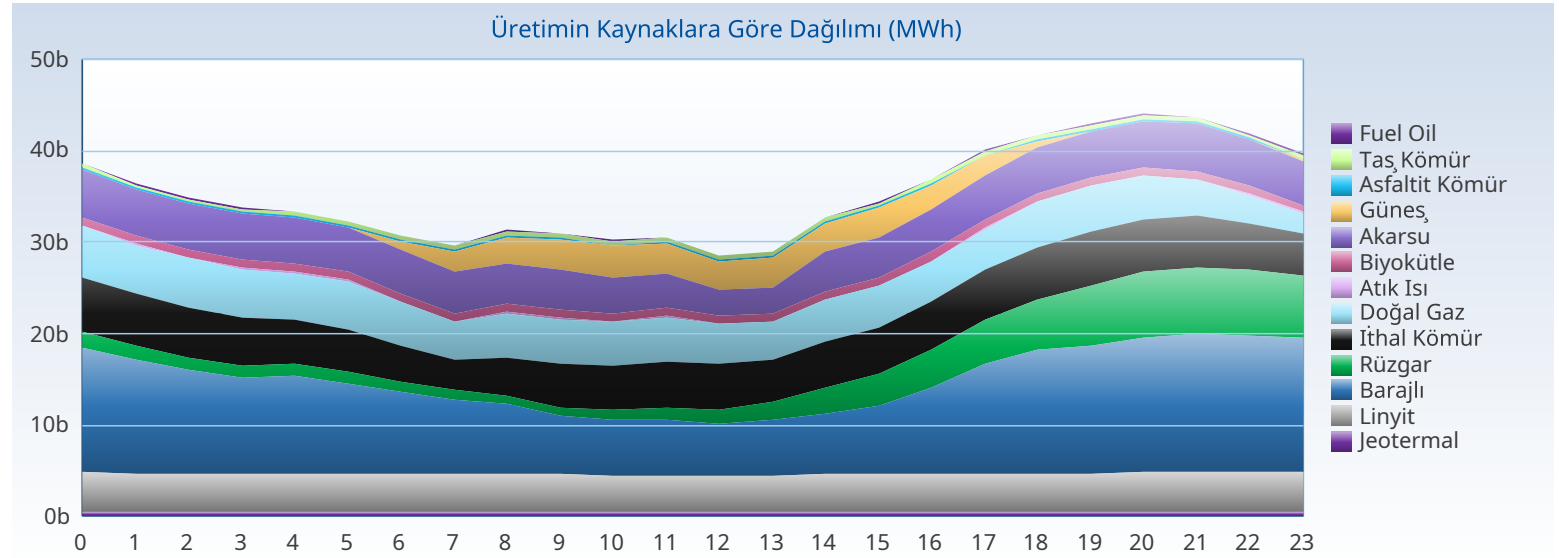

Üretim - Kurulu Güç

Türkiye Elektrik Piyasası Günlük Raporu 12.06.2026

Yakıt Tipi	1 Gün Önceki Üretim	Üretim	Fark
Barajlı	238.025	246.291	8.266
Güneş	175.571	175.307	-264
İthal Kömür	115.519	121.903	6.384
Doğal Gaz	131.886	110.838	-21.048
Akarsu	111.235	109.442	-1.793
Linyit	106.877	102.063	-4.814
Rüzgar	61.912	73.902	11.990
Jeotermal	25.427	25.579	152
Diğer	40.355	39.957	-398
Toplam (MWh)	1.006.807	1.005.282	-1.525

Kuruluş Türü	1 Gün Önceki Üretim	Üretim
SÜ Santralleri	676.039	669.804
EÜAŞ Santralleri	157.192	161.837
Lisanssız Santraller	139.304	140.263
İHD Santralleri	34.142	33.247
YİD Santralleri	130	131
Toplam (MWh)	1.006.807	1.005.282

Kuruluş Türü	Kurulu Güç
SÜ Santralleri	76.523
Lisanssız Santraller	25.007
EÜAŞ Santralleri	20.830
İHD Santralleri	3.278
YİD Santralleri	16
Toplam (MW)	125.655

Yakıt Tipi	Kurulu Güç
Güneş	26.940
Doğal Gaz	24.771
Barajlı	23.868
Rüzgar	15.168
İthal Kömür	10.456
Linyit	10.239
Akarsu	8.446
Diğer	5.766
Toplam (MW)	125.655

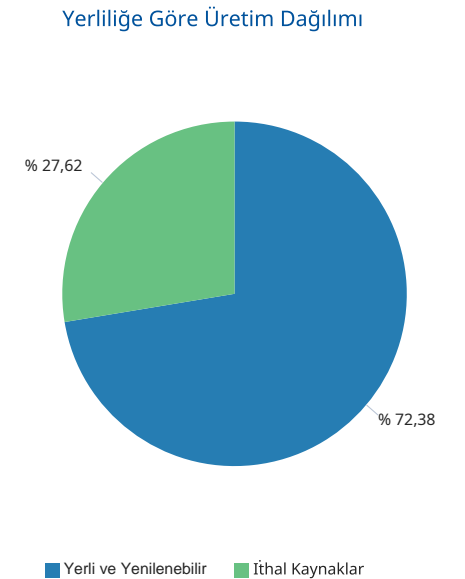
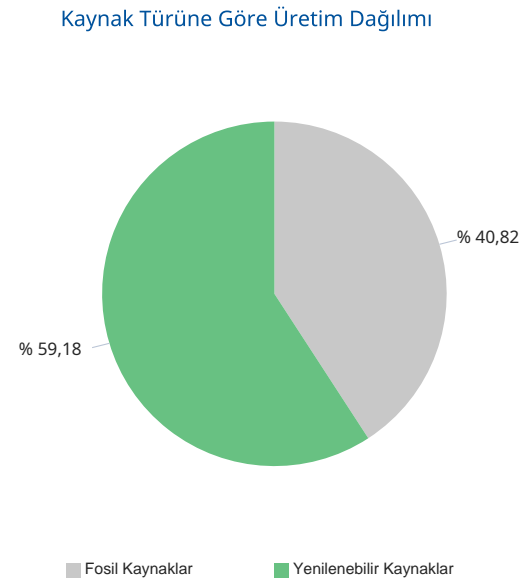
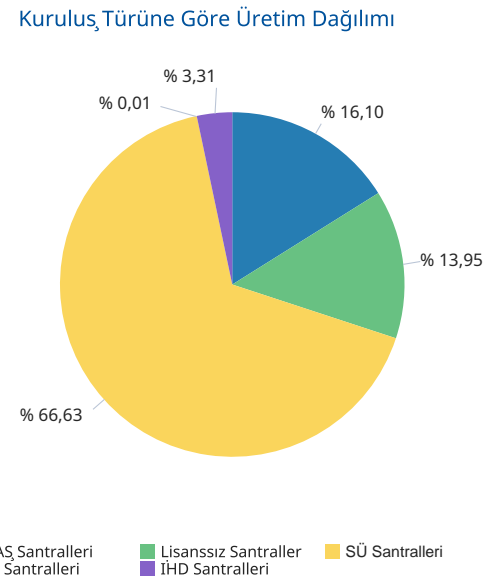
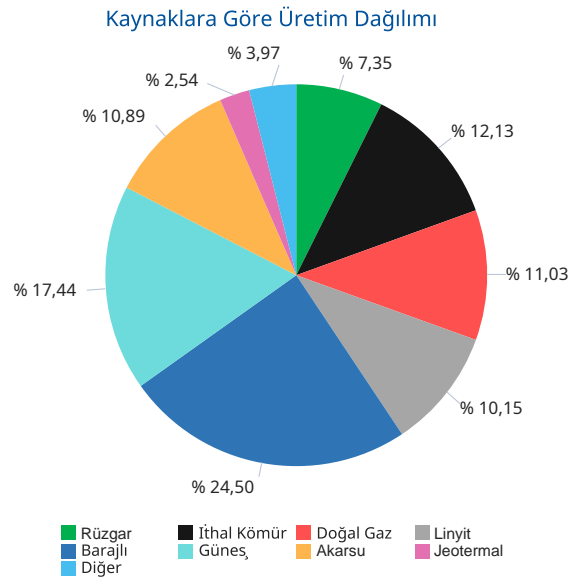

Gerçekleşen üretim ve tüketim değerleri TEİAŞ'ın Yük Tevzi Bilgi Sistemi'nden temin edilmektedir. Değerler güncellenebildiğinden YTBS ekranları ile farklılık gösterebilir.

Gün Öncesi Piyasası

Türkiye Elektrik Piyasası Günlük Raporu 12.06.2026

Saat	PTF	SMF	Sistem Yönü
0	2.499,99	4.010,00	↑ Enerji Açığı
1	1.999,98	4.010,00	↑ Enerji Açığı
2	1.899,99	3.995,00	↑ Enerji Açığı
3	2.249,99	2.500,00	↑ Enerji Açığı
4	2.224,09	2.500,00	↑ Enerji Açığı
5	1.600,00	2.500,00	↑ Enerji Açığı
6	1.200,01	1.500,00	↑ Enerji Açığı
7	355,00	150,00	↓ Enerji Fazlası
8	999,98	2.078,60	↑ Enerji Açığı
9	598,99	3.000,00	↑ Enerji Açığı
10	303,00	2.286,46	↑ Enerji Açığı
11	303,00	2.286,46	↑ Enerji Açığı
12	199,00	1.000,00	↑ Enerji Açığı
13	200,00	2,00	↓ Enerji Fazlası
14	599,00	2.078,60	↑ Enerji Açığı
15	500,00	300,00	↓ Enerji Fazlası
16	999,99	100,00	↓ Enerji Fazlası
17	1.650,00	780,00	↓ Enerji Fazlası
18	1.000,00	780,00	↓ Enerji Fazlası
19	3.594,99	800,00	↓ Enerji Fazlası
20	3.974,40	699,98	↓ Enerji Fazlası
21	3.875,99	699,98	↓ Enerji Fazlası
22	1.949,98	151,00	↓ Enerji Fazlası
23	700,00	90,00	↓ Enerji Fazlası
Ort	1.478,22	1.595,75	

	PTF Arit. Ort.	PTF Ağır. Ort.	SMF Arit. Ort.	SMF Ağır. Ort.
Tüm Gün (0-23)	1.478,22	1.494,39	1.595,75	1.627,77
Gündüz (06-16)	568,91	562,82	1.343,83	
Puant (17-21)	2.819,08	2.821,30	751,99	
Gece (22-05)	1.890,50	1.884,61	2.469,50	

*Değerlerin birimi TL/MWh 'tır

	Saat	Fiyat
PTF Maks Fiyat	20	3.974,40
PTF Min Fiyat	12	199,00
SMF Maks Fiyat	0-1	4.010,00
SMF Min Fiyat	13	2,00

*Değerlerin birimi TL/MWh 'tır

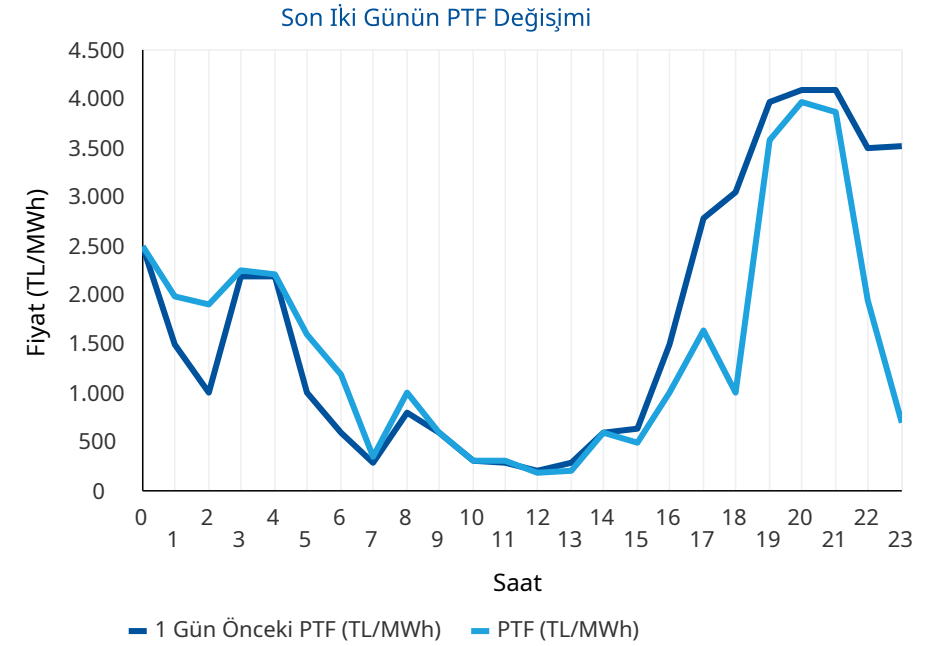
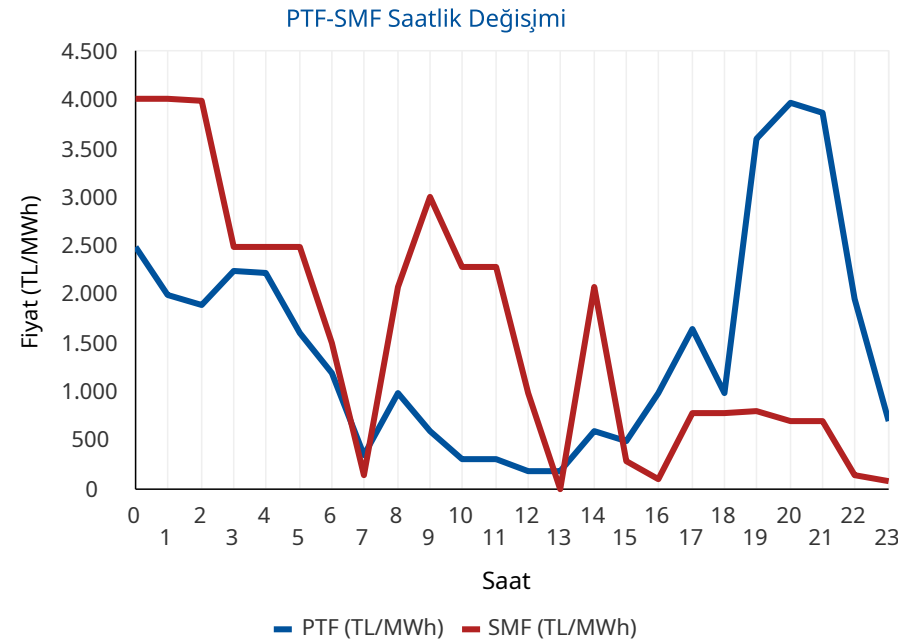

* PTF: Piyasa Takas Fiyatının kısaltmasıdır. SMF: Sistem Marjinal Fiyatının kısaltmasıdır. Raporunda geçen fiyatların birimi TL/MWh, miktarların birimi MWh'tir.

Gün Öncesi Piyasası

Türkiye Elektrik Piyasası Günlük Raporu 12.06.2026

Aylık PTF Ortalamaları

	2023	2024	2025	2026
01 - Ocak	3.431,49	1.942,90	2.508,80	2.894,92
02 - Şubat	2.802,71	1.957,68	2.478,28	2.078,20
03 - Mart	2.126,22	2.190,11	2.183,83	1.620,32
04 - Nisan	1.770,82	1.764,04	2.452,67	921,06
05 - Mayıs	1.907,28	2.047,32	2.458,15	590,90
06 - Haziran	1.623,92	2.095,23	2.202,23	1.259,97
07 - Temmuz	1.977,40	2.588,83	2.965,16	
08 - Ağustos	2.251,01	2.574,15	2.939,24	
09 - Eylül	2.006,84	2.395,78	2.729,02	
10 - Ekim	2.249,84	2.335,71	2.739,50	
11 - Kasım	2.066,91	2.463,14	2.784,10	
12 - Aralık	2.075,00	2.446,22	2.973,04	
Ortalama	2.189,30	2.235,52	2.619,81	1.588,36

Dönemlik PTF Ortalamaları

	2023	2024	2025	2026
1. Çeyrek	2.786,28	2.031,83	2.387,37	2.201,80
2. Çeyrek	1.768,88	1.969,72	2.371,97	842,29
3. Çeyrek	2.079,19	2.520,93	2.879,42	
4. Çeyrek	2.131,27	2.414,50	2.832,74	
Birinci 6 Ay	2.274,76	2.000,77	2.379,63	1.588,36
İkinci 6 Ay	2.105,23	2.467,72	2.856,08	

Son 30 Günün PTF-SMF Değişimi

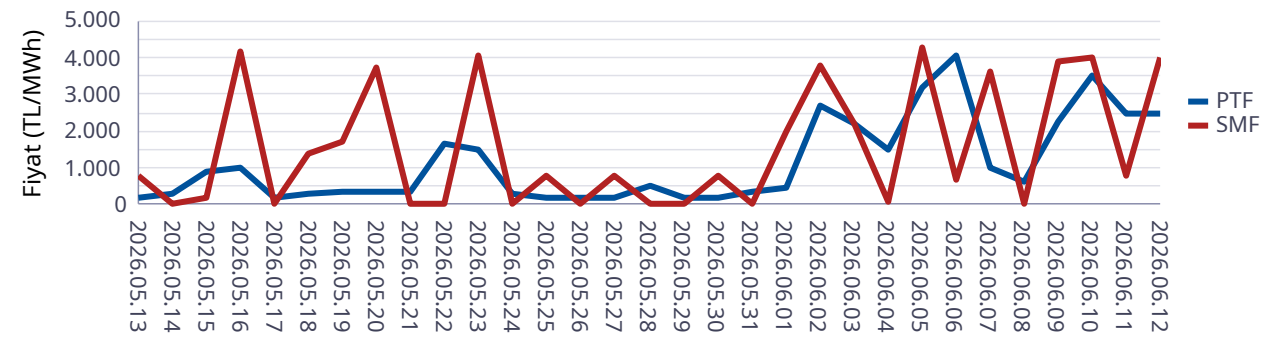

Son 12 Ayın PTF-SMF Değişimi

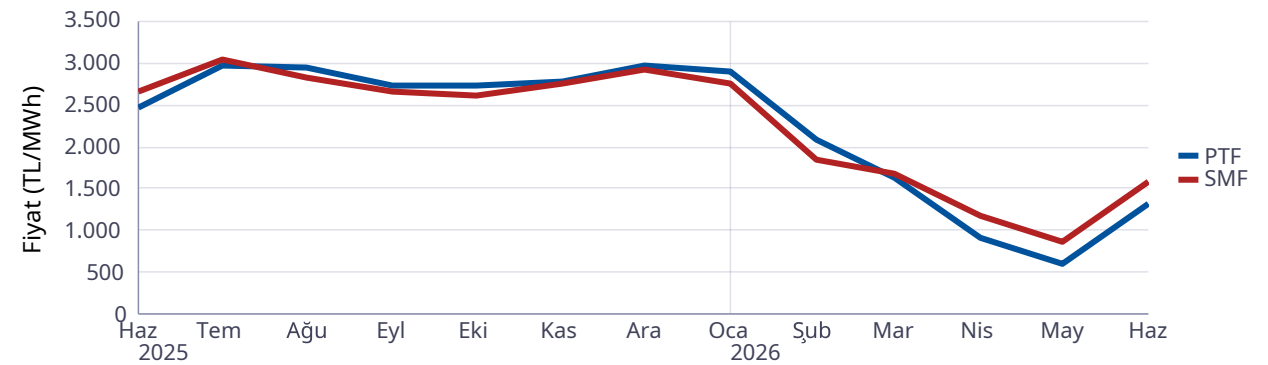

Gün Öncesi Piyasası

Türkiye Elektrik Piyasası Günlük Raporu 12.06.2026

Saat	Fiyattan Bağımsız Satış Miktarı	Eşleşme Miktarı	Fiyattan Bağımsız Alış Miktarı
0	15.887	25.112	24.406
1	14.836	24.482	23.730
2	14.296	24.185	23.331
3	13.529	23.681	22.968
4	13.513	23.476	22.775
5	13.398	23.438	22.512
6	13.972	23.329	22.366
7	16.439	23.914	22.650
8	18.586	26.218	25.244
9	20.757	26.998	25.898
10	22.696	27.355	25.843
11	23.751	27.311	25.865
12	24.706	27.015	24.789
13	24.186	27.059	24.874
14	22.906	27.485	26.370
15	21.552	27.894	26.501
16	19.648	28.079	26.921
17	17.782	28.826	27.785
18	16.797	29.968	28.460
19	15.742	29.938	29.301
20	15.665	29.912	29.271
21	16.116	29.099	28.450
22	16.220	26.303	25.399
23	16.250	25.595	24.266
Ort	17.884	26.528	25.416

*Değerlerin birimi MWh 'tır

* Fiyattan Bağımsız Satış Miktarı: 0 TL/MWh'deki satış teklif miktarlarının toplamıdır.

* Fiyattan Bağımsız Alış Miktarı: GÖP maksimum fiyatındaki alış teklif miktarlarının toplamıdır.

Fiyattan Bağımsız Tekliflerin Piyasaya Etkisi

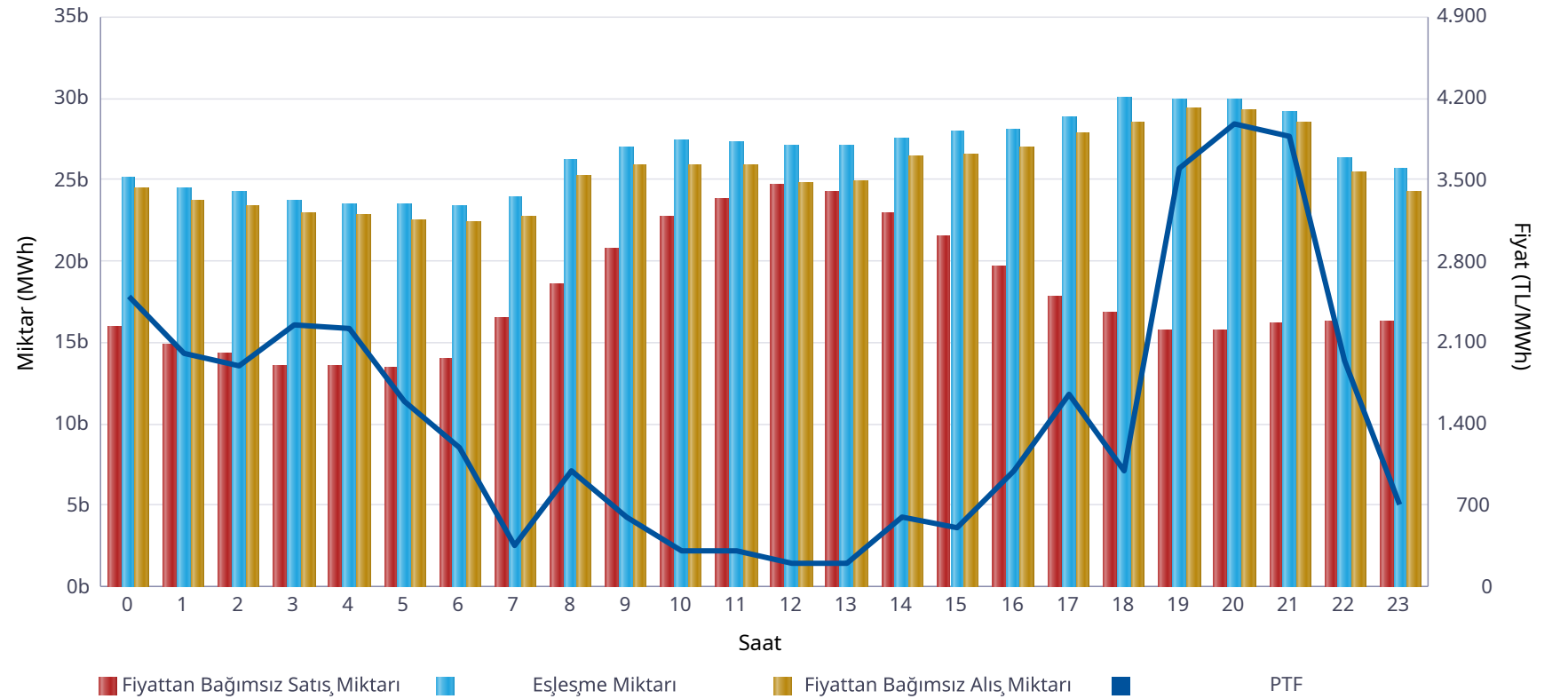

	Miktar
Tüm Gün (00-23)	26.528
Gece (22-05)	24.534
Gündüz (06-16)	26.605
Puant (17-21)	29.548

*Değerlerin birimi MWh 'tır

	Miktar	Tarih	Saat
Günlük Minimum Eşleşme Miktarı	23.329	12.06.2026	6
Günlük Maximum Eşleşme Miktarı	29.968	12.06.2026	18

*Değerlerin birimi MWh 'tır

Gün Öncesi Piyasası

Son 30 Günün Eşleşme Miktarı Değişimi

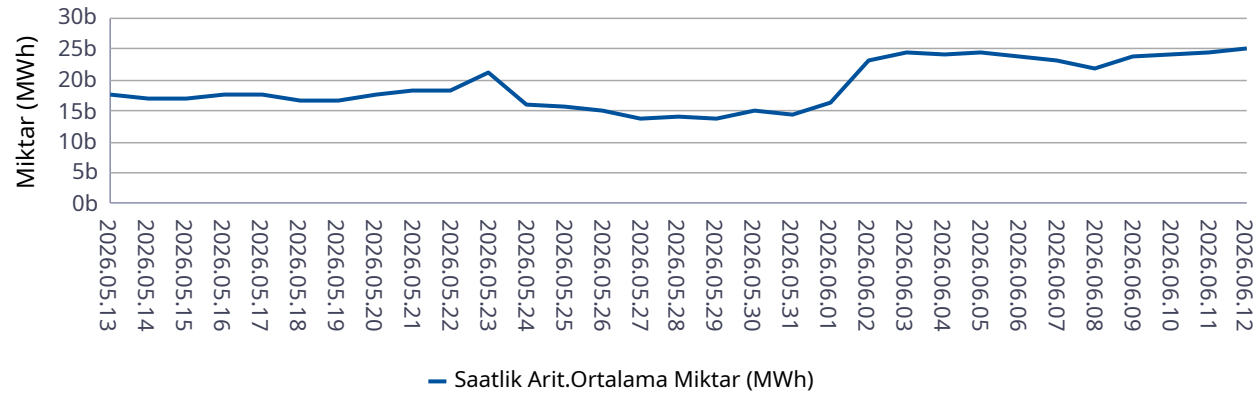

Son 12 Ayın Eşleşme Miktarı Değişimi

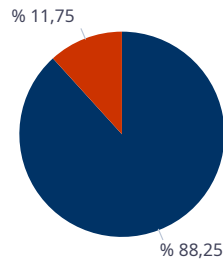
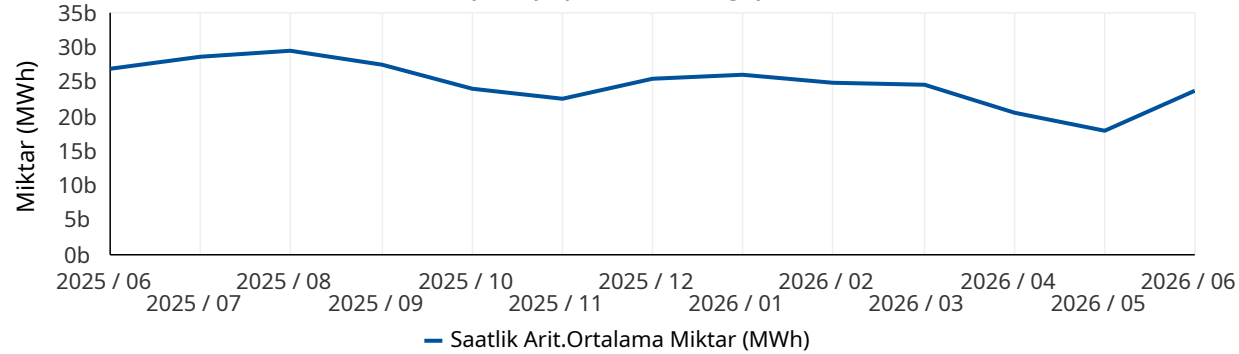

■ Eşleşen Saatlik Miktar ■ Eşleşen Blok Miktar

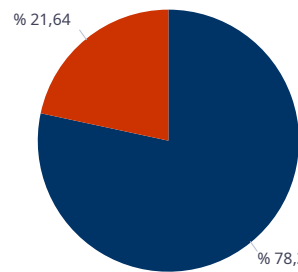

■ Eşleşen Blok Satış Miktarı ■ Eşleşen Blok Alış Miktarı

* Değerlerin birimi MWh'tır.

Türkiye Elektrik Piyasası Günlük Raporu 12.06.2026

	Eşleşme Miktarı	Gün	Saat
Aylık Minimum	16.080	01.06.2026	3
Aylık Maksimum	30.887	01.06.2026	20

* Değerlerin birimi MWh'tır.

* Tablodaki değerler içinde bulunulan ayın değerlerini kapsamaktadır.

	Eşleşme Miktarı	Gün	Saat
Yıllık Minimum	10.518	27.05.2026	9
Yıllık Maksimum	32.624	12.01.2026	13

* Değerlerin birimi MWh'tır.

* Tablodaki değerler içinde bulunulan yılın değerlerini kapsamaktadır.

	Blok Eşleşme Miktarı	Saatlik Eşleşme Miktarı
Aylık	3.488.180	26.206.961
Yıllık	73.218.780	362.744.817

* Değerlerin birimi MWh'tır.

* Tablodaki değerler içinde bulunulan yılın değerlerini kapsamaktadır.

	Blok Alış Miktarı	Blok Satış Miktarı
Aylık	754.973	2.733.207
Yıllık	5.928.397	67.290.383

* Değerlerin birimi MWh'tır.

* Tablodaki değerler içinde bulunulan ayın değerlerini kapsamaktadır.

Gün İçi Piyasası

Türkiye Elektrik Piyasası Günlük Raporu 12.06.2026

Saat	Eşleşme Miktarı
0	730
1	640
2	814
3	813
4	832
5	881
6	938
7	790
8	785
9	776
10	1.256
11	1.381
12	1.725
13	2.006
14	1.885
15	1.837
16	1.874
17	1.841
18	2.579
19	2.830
20	2.714
21	2.527
22	2.190
23	2.889
Ort.	1.564

Teklif Edilen Alış Miktarı (MWh)	Teklif Edilen Satış Miktarı (MWh)
83.540	77.089

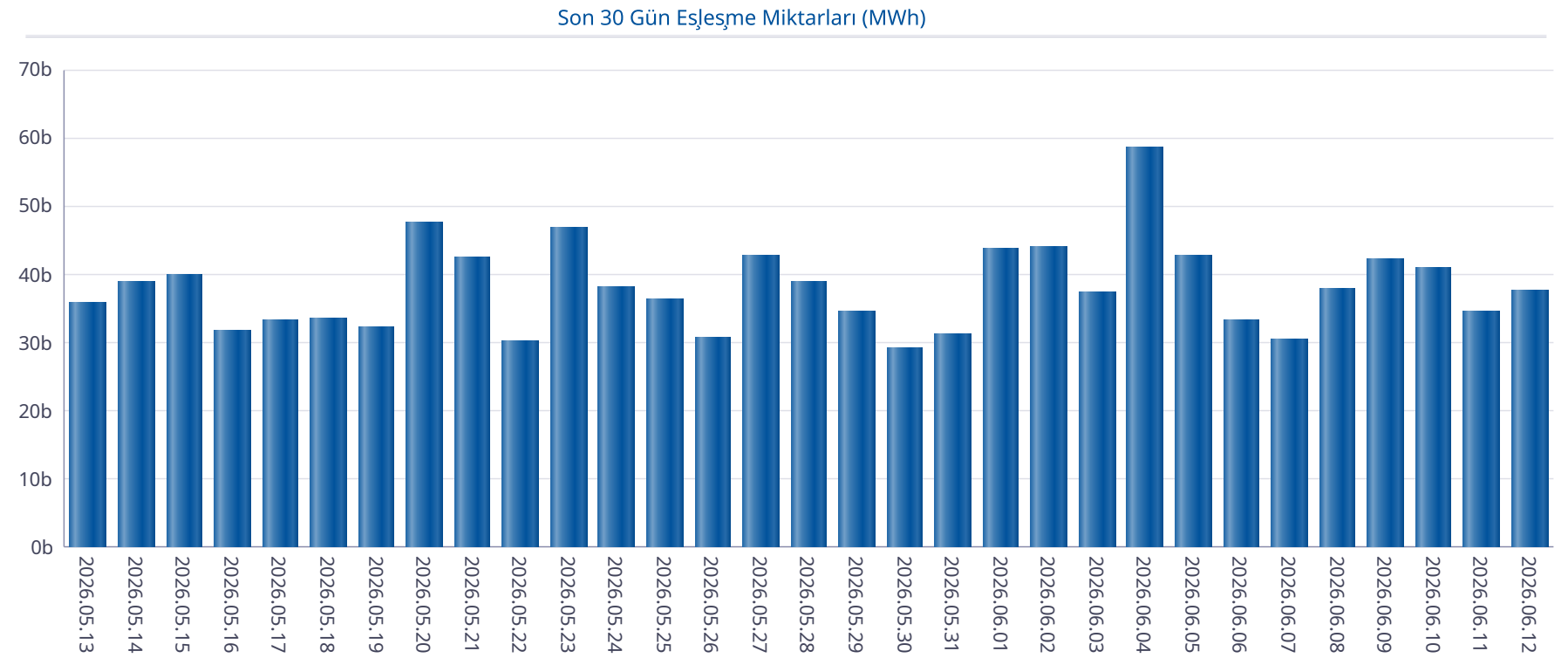

Gün İçi Piyasası

Türkiye Elektrik Piyasası Günlük Raporu 12.06.2026

Saat	PTF	SMF	Pozitif Dengesizlik Fiyatı	Negatif Dengesizlik Fiyatı	Saatlik Kontrat AOF
0	2.499,99	4.010,00	2.424,99	4.250,60	1.757,10
1	1.999,98	4.010,00	1.939,98	4.250,60	1.556,56
2	1.899,99	3.995,00	1.842,99	4.234,70	1.647,16
3	2.249,99	2.500,00	2.182,49	2.650,00	2.169,92
4	2.224,09	2.500,00	2.157,37	2.650,00	2.536,31
5	1.600,00	2.500,00	1.552,00	2.650,00	1.927,03
6	1.200,01	1.500,00	1.164,01	1.590,00	1.660,26
7	355,00	150,00	141,00	365,65	879,02
8	999,98	2.078,60	969,98	2.203,32	1.558,51
9	598,99	3.000,00	581,02	3.180,00	1.211,71
10	303,00	2.286,46	293,91	2.423,65	647,95
11	303,00	2.286,46	293,91	2.423,65	518,44
12	199,00	1.000,00	193,03	1.060,00	120,47
13	200,00	2,00	-106,00	206,00	168,85
14	599,00	2.078,60	581,03	2.203,32	1.485,52
15	500,00	300,00	282,00	515,00	1.060,20
16	999,99	100,00	-106,00	1.029,99	1.403,47
17	1.650,00	780,00	733,20	1.699,50	1.973,65
18	1.000,00	780,00	733,20	1.030,00	954,43
19	3.594,99	800,00	752,00	3.702,84	3.095,54
20	3.974,40	699,98	657,98	4.093,63	3.559,56
21	3.875,99	699,98	657,98	3.992,27	3.269,00
22	1.949,98	151,00	141,94	2.008,48	2.194,40
23	700,00	90,00	-106,00	721,00	908,25
Ort.	1.478,22	1.595,75	831,58	2.297,26	1.594,31

Min. Miktarlı Eşleşme	Maks. Miktarlı Eşleşme	Min. Fiyatlı Eşleşme	Maks. Fiyatlı Eşleşme
0,1 MWh - 4199,90 TL/MWh	310,8 MWh - 2720,60 TL/MWh	0,1 MWh - 0,10 TL/MWh	1,9 MWh - 4299,00 TL/MWh

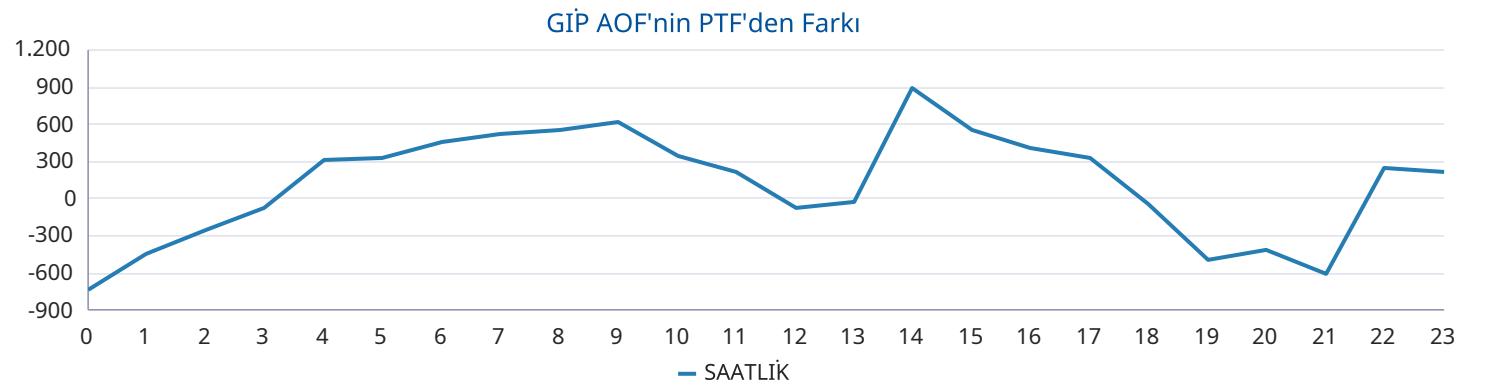
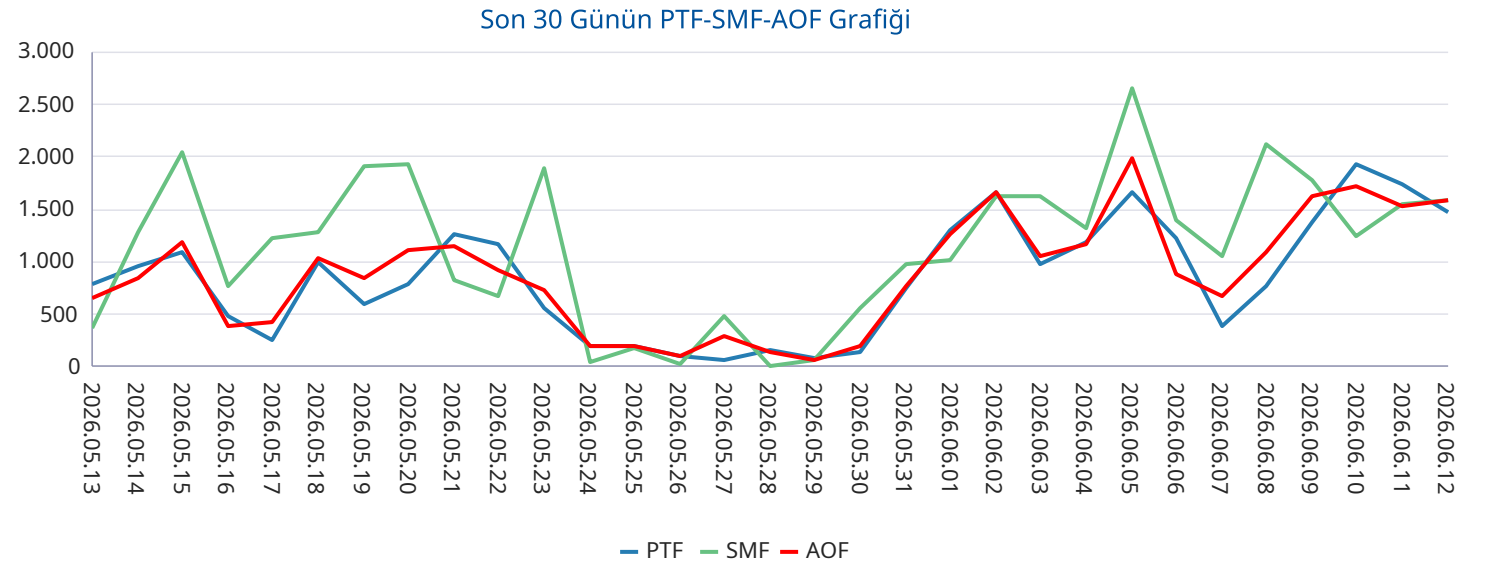

Yan Hizmetler Piyasası

Saat	PFK Fiyatı	PFK Rezerv	SFK Fiyatı	SFK Rezerv
0	2.283,30	399,14	3.494,00	1.081,00
1	2.283,30	399,14	3.494,00	1.081,00
2	2.283,30	399,14	3.494,00	1.081,00
3	2.099,97	399,14	4.906,84	907,00
4	2.099,97	399,14	4.906,84	907,00
5	2.099,97	399,14	4.906,84	907,00
6	2.099,97	399,14	4.906,84	907,00
7	2.200,00	380,14	6.663,80	1.089,00
8	2.200,00	380,14	6.663,80	1.089,00
9	2.200,00	380,14	6.663,80	1.089,00
10	2.200,00	380,14	6.663,80	1.089,00
11	2.200,00	388,14	6.066,70	1.064,00
12	2.200,00	388,14	6.066,70	1.064,00
13	2.200,00	388,14	6.066,70	1.064,00
14	2.200,00	388,14	6.066,70	1.064,00
15	2.200,00	380,14	6.004,20	1.139,00
16	2.200,00	380,14	6.004,20	1.139,00
17	2.200,00	380,14	6.004,20	1.139,00
18	2.600,00	410,14	3.889,01	1.043,00
19	2.600,00	410,14	3.889,01	1.043,00
20	2.600,00	410,14	3.889,01	1.043,00
21	2.655,60	422,14	4.489,00	1.043,00
22	2.655,60	422,14	4.489,00	1.043,00
23	2.655,60	422,14	4.489,00	1.043,00
Ort.	2.300,69	396,02	5.174,08	1.048,25

Türkiye Elektrik Piyasası Günlük Raporu 12.06.2026

Son 30 Gün Ağırlıklı Ortalama PFK Fiyatı

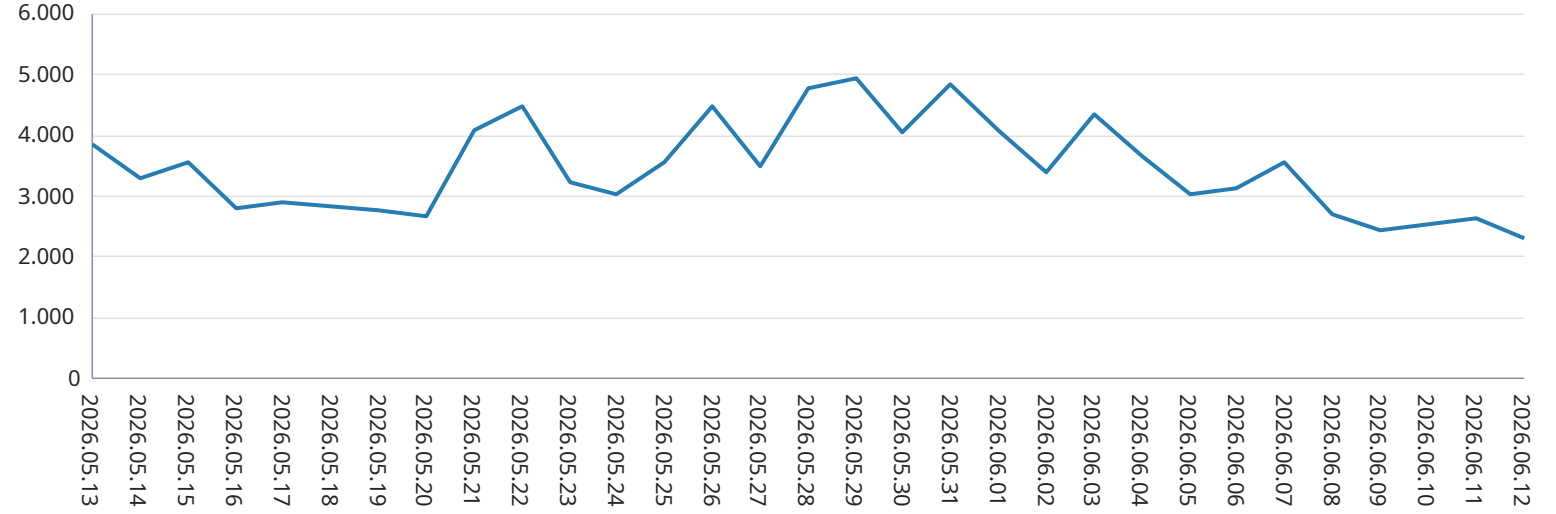

Son 30 Gün Ağırlıklı Ortalama SFK Fiyatı

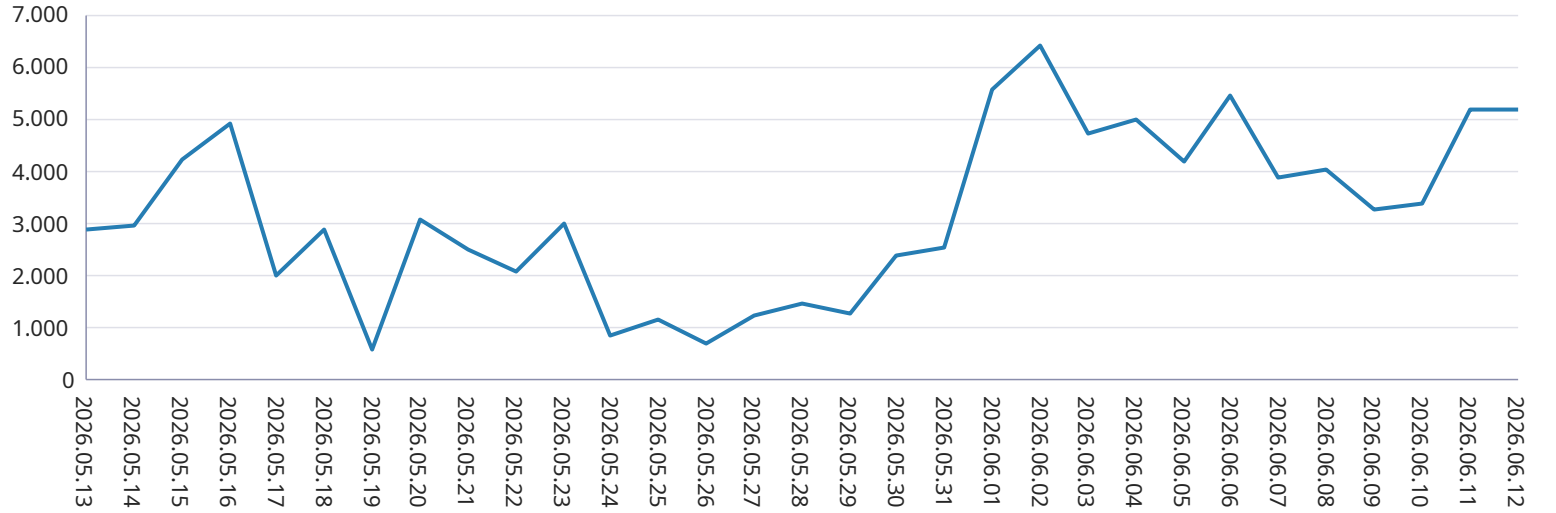

Dengeleme Güç Piyasası

Türkiye Elektrik Piyasası Günlük Raporu 12.06.2026

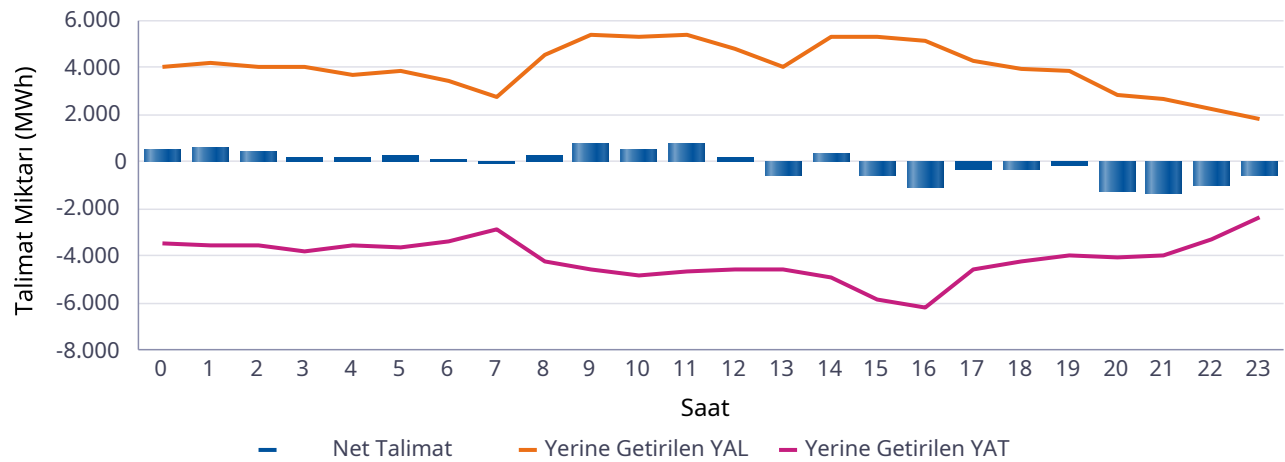
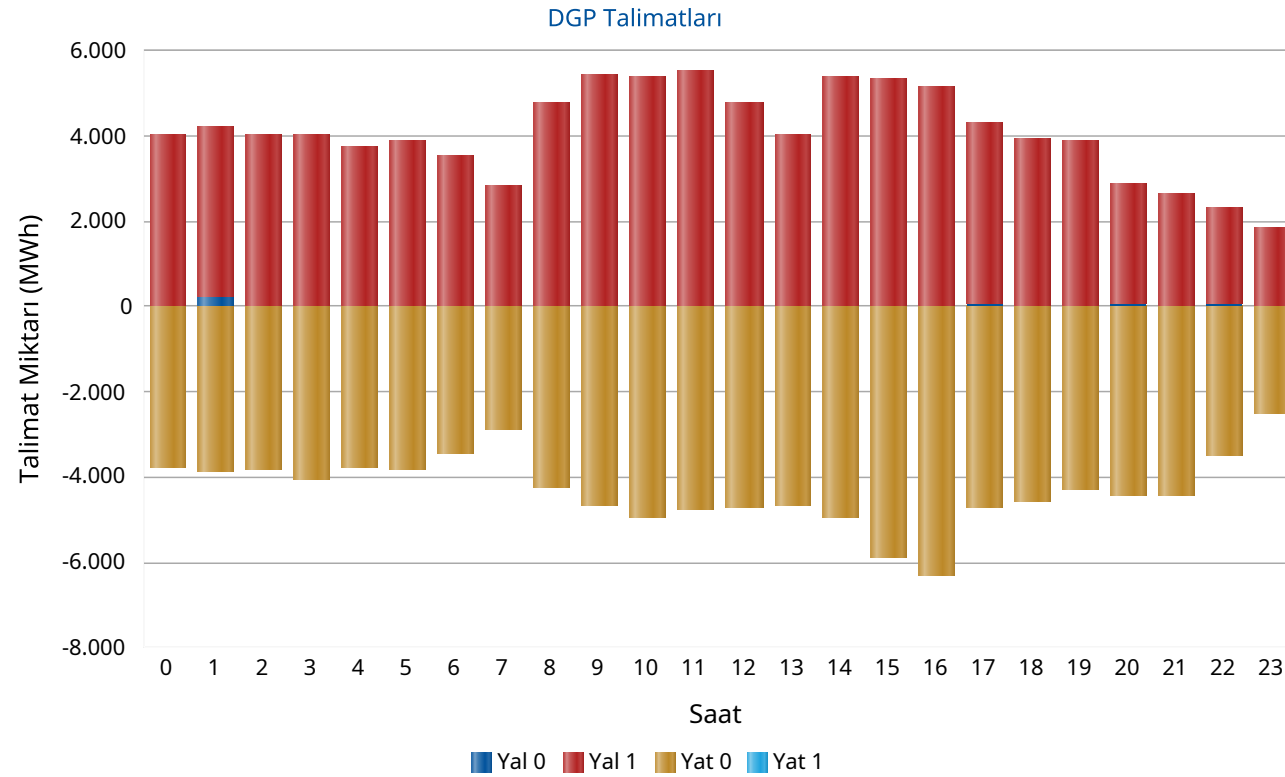

Saat	Net Talimat	YAL 0	YAL1	YAT 0	YAT1	Yerine Getirilen YAL	Yerine Getirilen YAT
0	531	0	4.045	3.755	0	3.993	3.462
1	608	215	4.022	3.852	0	4.197	3.589
2	422	0	4.027	3.829	0	3.993	3.571
3	212	33	4.031	4.066	0	4.022	3.810
4	190	0	3.753	3.787	0	3.725	3.535
5	261	0	3.925	3.809	0	3.896	3.635
6	100	24	3.492	3.432	0	3.473	3.374
7	-88	8	2.817	2.860	0	2.765	2.853
8	277	0	4.772	4.258	0	4.534	4.257
9	790	0	5.430	4.677	0	5.398	4.609
10	567	0	5.407	4.925	0	5.354	4.786
11	779	0	5.557	4.752	0	5.393	4.613
12	188	0	4.811	4.718	0	4.766	4.578
13	-539	0	4.063	4.653	0	4.042	4.581
14	355	22	5.357	4.934	0	5.274	4.919
15	-549	0	5.368	5.879	0	5.325	5.874
16	-1.071	36	5.137	6.293	0	5.131	6.202
17	-281	48	4.257	4.722	0	4.283	4.564
18	-306	0	3.960	4.559	0	3.926	4.232
19	-145	0	3.892	4.284	0	3.853	3.998
20	-1.216	53	2.823	4.408	0	2.860	4.076
21	-1.299	0	2.648	4.442	0	2.645	3.944
22	-1.020	56	2.234	3.503	0	2.286	3.306
23	-531	35	1.826	2.503	0	1.861	2.393
Top.	-1.765	532	97.654	102.901	0	96.996	98.761

* Değerlerin birimi MWh'tır

* YAL: Yük alma yönünde verilen talimatları, YAT: Yük atma yönünde verilen talimatları, 0 kodlu talimatlar: Sistemin arz-talep dengesini sağlamak için verilen talimatları, 1 kodlu talimatlar: Sistem kısıtlarının giderilmesi ve acil durumlar için verilen talimatları, Net Talimat: Yerine getirilen YAL miktarı ile yerine getirilen YAT miktarının farkıdır.

Piyasa Miktarı

İkili Anlaşma Miktar Dağılımı

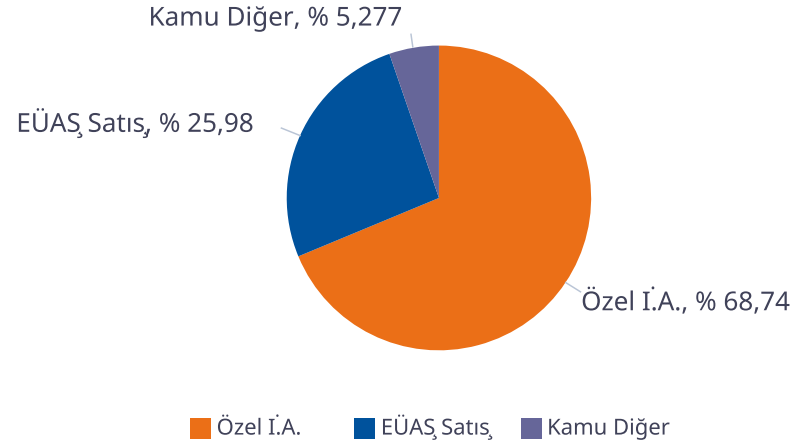

Piyasa Miktar Dağılımı

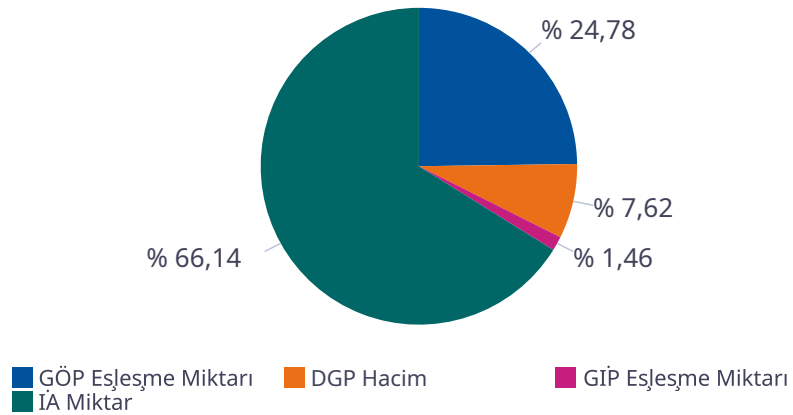

Türkiye Elektrik Piyasası Günlük Raporu 12.06.2026

Saat	TOPLAM İA	Özel İ.A.	EÜAŞ Satış	Kamu Diğer	GÖP Eşleşme Miktarı	GİP Eşleşme Miktarı	DGP Miktar	Toplam Piyasa Miktarı
0	67.528	45.234	18.556	3.737,3	25.112	730,00	7.455	100.825
1	64.684	44.626	16.320	3.737,3	24.482	639,70	7.786	97.592
2	62.810	44.235	14.837	3.737,3	24.185	814,10	7.564	95.373
3	61.435	43.731	13.966	3.737,3	23.681	813,40	7.833	93.761
4	60.746	43.542	13.467	3.737,3	23.476	831,80	7.260	92.312
5	59.874	43.653	12.484	3.737,3	23.438	881,00	7.532	91.725
6	60.868	44.609	12.522	3.737,3	23.329	938,20	6.847	91.982
7	64.732	47.060	13.935	3.737,3	23.914	789,80	5.618	95.054
8	70.579	50.100	16.742	3.737,3	26.218	785,30	8.792	106.374
9	75.369	52.758	18.873	3.737,3	26.998	776,10	10.007	113.150
10	78.976	55.077	20.162	3.737,3	27.355	1.256,00	10.140	117.728
11	81.862	56.672	21.452	3.737,3	27.311	1.381,10	10.006	120.560
12	82.454	57.169	21.548	3.737,3	27.015	1.725,30	9.344	120.539
13	81.671	56.736	21.198	3.737,3	27.059	2.005,90	8.622	119.358
14	80.920	55.548	21.635	3.737,3	27.485	1.885,30	10.193	120.483
15	79.054	53.952	21.364	3.737,3	27.894	1.837,10	11.199	119.985
16	76.435	51.644	21.054	3.737,3	28.079	1.873,50	11.333	117.720
17	73.775	49.322	20.715	3.737,3	28.826	1.841,10	8.847	113.289
18	70.354	46.658	19.959	3.737,3	29.968	2.578,90	8.157	111.058
19	68.793	45.268	19.788	3.737,3	29.938	2.830,30	7.851	109.413
20	69.495	45.017	20.741	3.737,3	29.912	2.713,60	6.936	109.057
21	69.838	45.142	20.958	3.737,3	29.099	2.526,90	6.589	108.053
22	69.215	45.212	20.265	3.737,3	26.303	2.189,50	5.591	103.299
23	68.149	45.326	19.086	3.737,3	25.595	2.888,60	4.254	100.887
Toplam	1.699.616	1.168.291	441.630	89.695	636.671	37.532	195.757	2.569.577

* Değerlerin birimi MWh 'tır

* DGP talimat miktarı yerine getirilmiş YAL ve YAT'ların toplamıdır.

* Toplam İA: Alış veya satış yönünde yapılan ikili anlaşma miktarlarının toplamını,

* İA Özel: Özel şirketler arasında (her iki tarafı özel) yapılan ikili anlaşma miktarlarının toplamını,

* Kamu Diğer: EÜAŞ İA alış miktarını ifade eder.

Netleştirilmiş İkili Anlaşmalar

Türkiye Elektrik Piyasası Günlük Raporu 12.06.2026

İ.A. Net Alış

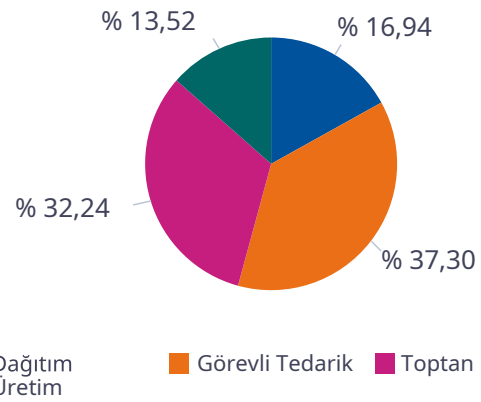

İ.A. Net Satış

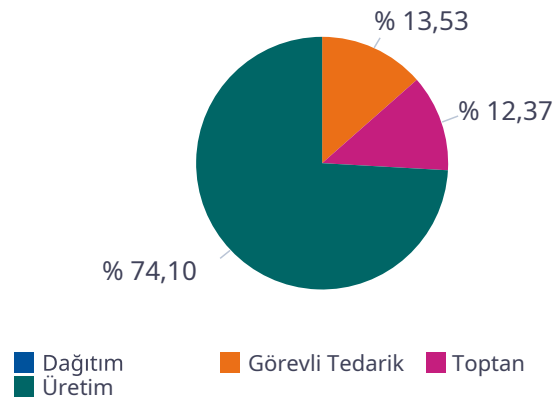

SAAT	NET ALIŞ						NET SATIŞ					
	Dağıtım	Görevli Tedarik	Toptan	Üretim	İhracat	Telaş	Dağıtım	Görevli Tedarik	Toptan	Üretim	İthalat	Toplam
0	7.971	9.696	7.059	4.404	150	0	0	149	4.319	23.462	0	27.930
1	6.332	9.320	6.996	4.344	150	0	0	83	4.327	21.380	0	25.791
2	5.197	9.088	6.869	4.340	150	0	0	60	4.321	19.950	0	24.331
3	4.572	8.880	6.690	4.349	150	0	0	52	4.474	18.805	0	23.331
4	4.189	8.789	6.566	4.347	150	0	0	69	4.467	18.253	0	22.789
5	3.378	8.618	6.681	4.347	150	0	0	220	4.448	17.218	0	21.886
6	2.394	9.683	7.566	4.356	150	0	0	1.207	4.292	17.090	0	22.589
7	2.724	10.805	9.660	4.358	150	0	0	3.608	4.114	18.204	0	25.925
8	3.603	12.664	12.541	4.355	150	0	0	6.603	3.811	21.024	0	31.438
9	4.552	13.802	14.343	4.516	150	0	0	9.268	3.571	22.509	0	35.347
10	5.367	14.221	15.813	4.745	150	0	0	11.053	3.414	23.768	0	38.236
11	6.262	14.458	16.521	4.986	150	0	0	11.835	3.276	25.107	0	40.217
12	6.449	14.280	16.478	5.199	150	0	0	12.006	3.229	25.215	0	40.451
13	6.183	14.277	16.271	5.072	150	0	0	11.576	3.186	24.916	0	39.679
14	6.354	14.558	16.055	4.672	150	0	0	10.612	3.227	25.501	0	39.339
15	6.209	14.509	14.909	4.412	150	0	0	9.112	3.165	25.714	0	37.990
16	6.152	14.208	13.040	4.255	150	0	0	7.001	3.288	25.517	0	35.806
17	5.784	14.362	11.683	4.254	150	0	0	4.375	3.658	26.259	0	34.292
18	5.373	14.362	9.444	4.254	150	0	0	1.918	3.918	25.863	0	31.700
19	5.379	14.167	8.365	4.257	150	0	0	487	4.128	25.930	0	30.545
20	6.378	14.122	7.910	4.265	150	0	0	92	4.072	26.775	0	30.939
21	6.922	13.794	7.851	4.354	150	0	0	80	4.135	26.928	0	31.143
22	8.419	11.485	7.938	4.267	150	0	0	76	4.045	26.180	0	30.300
23	7.886	10.866	7.749	4.264	150	0	0	78	3.985	24.868	0	28.930
Toplam	134.029	295.015	254.995	106.972	3.600	0	0	101.621	92.870	556.434	0	750.925

*Değerlerin birimi MWh 'tır

İkili Anlaşmalar Aylık Toplam Gösterimi

Türkiye Elektrik Piyasası Günlük Raporu 12.06.2026

İ.A. Net Alış

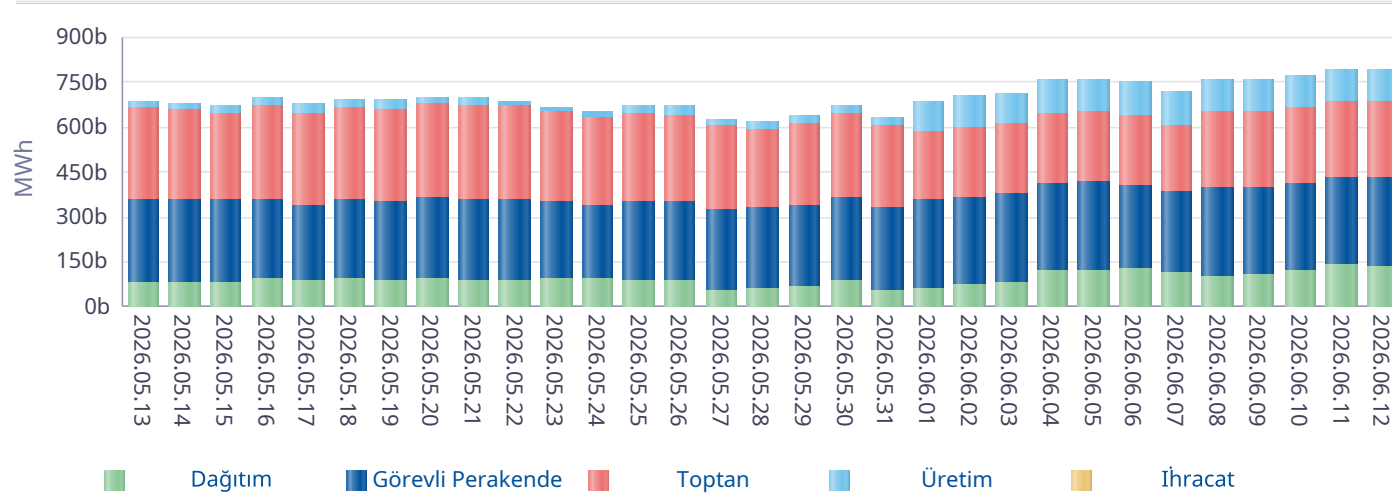

İ.A. Net Satış

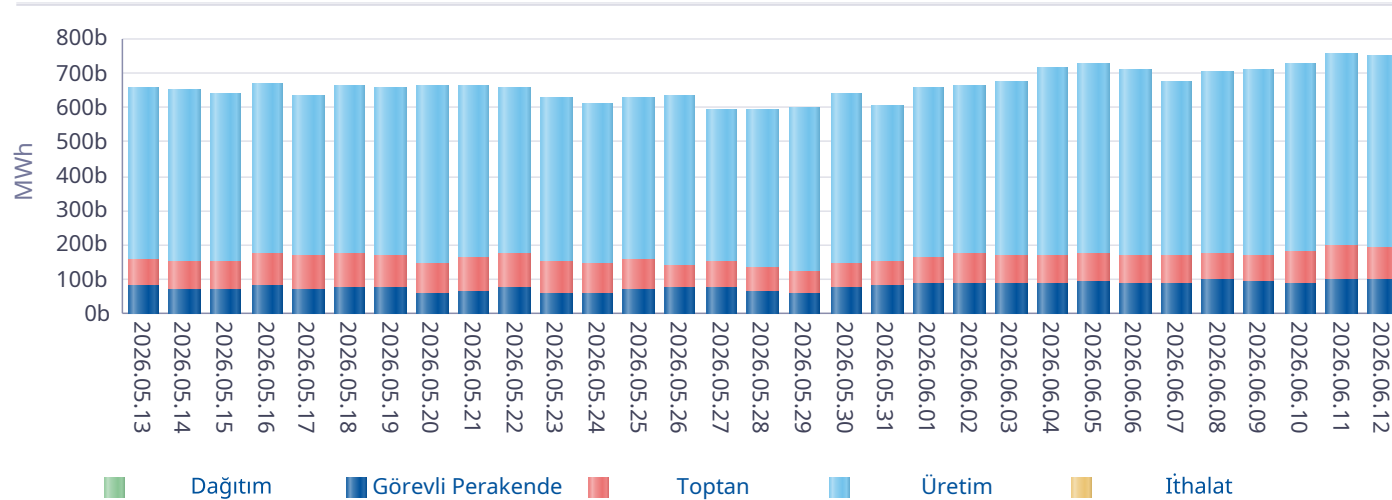

*İA net değerleri organizasyon bazında İA alış ve satış değerlerinin farkını ifade eder.

Gün	Özel İ.A.	EÜAŞ Satış	Kamu Diğer
2026-05-14	1.103.127	358.483	86.282
2026-05-15	1.107.586	359.229	86.282
2026-05-16	1.217.902	362.496	86.282
2026-05-17	1.046.100	339.944	86.095
2026-05-18	1.122.396	364.001	86.095
2026-05-19	1.136.299	359.726	86.095
2026-05-20	1.181.980	371.908	84.089
2026-05-21	1.124.687	367.702	84.089
2026-05-22	1.185.566	364.330	79.524
2026-05-23	1.100.180	362.464	79.584
2026-05-24	1.107.941	346.646	79.584
2026-05-25	1.106.761	358.972	77.410
2026-05-26	1.058.662	361.946	77.410
2026-05-27	1.398.244	331.320	77.410
2026-05-28	1.381.440	339.219	77.410
2026-05-29	1.444.087	346.050	77.410
2026-05-30	1.397.141	375.840	77.410
2026-05-31	1.496.026	337.075	80.995
2026-06-01	937.941	360.370	86.498
2026-06-02	958.393	373.693	86.498
2026-06-03	977.726	384.412	79.418
2026-06-04	1.047.593	425.408	79.690
2026-06-05	1.271.973	427.991	79.690
2026-06-06	1.351.952	416.956	79.690
2026-06-07	1.353.932	394.468	86.770
2026-06-08	1.336.427	406.902	86.933
2026-06-09	1.342.050	409.005	86.933
2026-06-10	1.296.985	426.290	86.933
2026-06-11	1.200.591	444.973	89.695
2026-06-12	1.168.291	441.630	89.695
Toplam	35.959.977	11.319.447	2.487.898

*İA Özel: Özel şirketler arasında (her iki tarafı özel) yapılan ikili anlaşma miktarlarının toplamını,

*Kamu Diğer: EÜAŞ İA alış miktarını ifade eder.

Piyasa Ticaret Hacmi

Türkiye Elektrik Piyasası Günlük Raporu 12.06.2026

	Saat	Tutar
Günlük Minimum Toplam Ciro Tutarı	7	22.780.331
Günlük Maksimum Toplam Ciro Tutarı	20	138.823.323

* Değerlerin birimi TL'dir

	Tarih	Saat	Tutar
Aylık Minimum Toplam Ciro Tutarı	07.06.2026	11	479.499
Aylık Maksimum Toplam Ciro Tutarı	02.06.2026	20	169.292.122

* Değerlerin birimi TL'dir

* Tablodaki değerler içinde bulunulan ayın değerlerini kapsamaktadır.

	Tarih	Saat	Tutar
Yıllık Minimum Toplam Ciro Tutarı	27.05.2026	9	40.506
Yıllık Maksimum Toplam Ciro Tutarı	02.06.2026	20	169.292.122

* Değerlerin birimi TL'dir

* Tablodaki değerler içinde bulunulan yılın değerlerini kapsamaktadır.

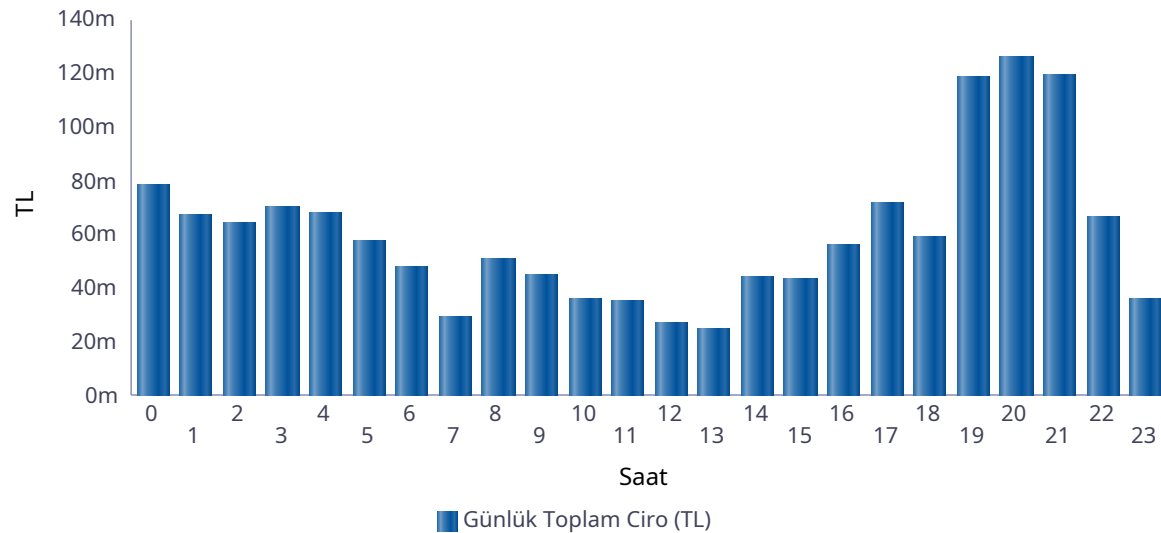

Saat	GÖP Ciro Tutarı	GİP Ciro Tutarı	YAL Tutarı	YAT Tutarı	Toplam Ciro
0	59.490.737	1.282.685	17.010.510	530.903	78.314.835
1	48.008.285	995.728	17.887.165	401.410	67.292.588
2	45.659.324	1.340.954	16.769.110	376.281	64.145.669
3	50.628.452	1.765.011	16.934.240	562.787	69.890.490
4	49.567.383	2.109.699	15.548.510	561.492	67.787.084
5	38.764.196	1.697.716	16.301.161	679.181	57.442.254
6	31.381.246	1.557.656	14.529.505	155.343	47.623.749
7	16.252.003	694.250	12.236.574	21.990	29.204.818
8	29.586.693	1.223.900	20.220.367	136.947	51.167.908
9	20.312.311	940.405	23.265.326	42.961	44.561.003
10	11.871.326	813.824	23.147.431	13.231	35.845.812
11	10.356.280	716.015	23.793.793	13.649	34.879.737
12	7.331.157	207.850	19.800.043	9.199	27.348.249
13	7.784.534	338.705	16.559.999	1.367	24.684.605
14	18.126.896	2.800.660	23.115.510	62.684	44.105.751
15	17.923.497	1.947.699	23.114.094	221.419	43.206.710
16	31.184.950	2.629.396	22.266.929	139.462	56.220.737
17	48.756.436	3.633.685	18.697.150	401.933	71.489.204
18	38.449.797	2.461.388	17.409.018	457.226	58.777.429
19	92.342.125	8.761.294	17.240.930	573.501	118.917.850
20	102.830.259	9.659.211	12.832.300	567.523	125.889.293
21	98.570.159	8.260.446	11.683.484	671.974	119.186.063
22	51.583.262	4.804.649	10.029.680	145.296	66.562.886
23	25.162.654	2.623.584	8.104.552	59.950	35.950.740
Toplam	951.923.961	63.266.412	418.497.382	6.807.709	1.440.495.465

* Değerlerin birimi TL'dir.

* GÖP Ciro Tutarı: Fark Fonu dahil ilgili saatteki GÖP satış tutarını ifade etmektedir.

* GİP Ciro Tutarı: İlgili saatte satış yönündeki her bir kontrat miktarı ile ilgili kontratın eşleşme fiyatının çarpımından oluşmaktadır.

* YAL Tutarı: Yerine getirilen YAL miktarı ile ilgili YAL talimatının geçerli fiyatının çarpımından oluşmaktadır.

* YAT Tutarı: Yerine getirilen YAT miktarı ile ilgili YAT talimatının geçerli fiyatının çarpımından oluşmaktadır.

Yekdem Santrallerinin KGÜP Miktarları

Türkiye Elektrik Piyasası Günlük Raporu 12.06.2026

Son 30 Gün YEK KGÜP

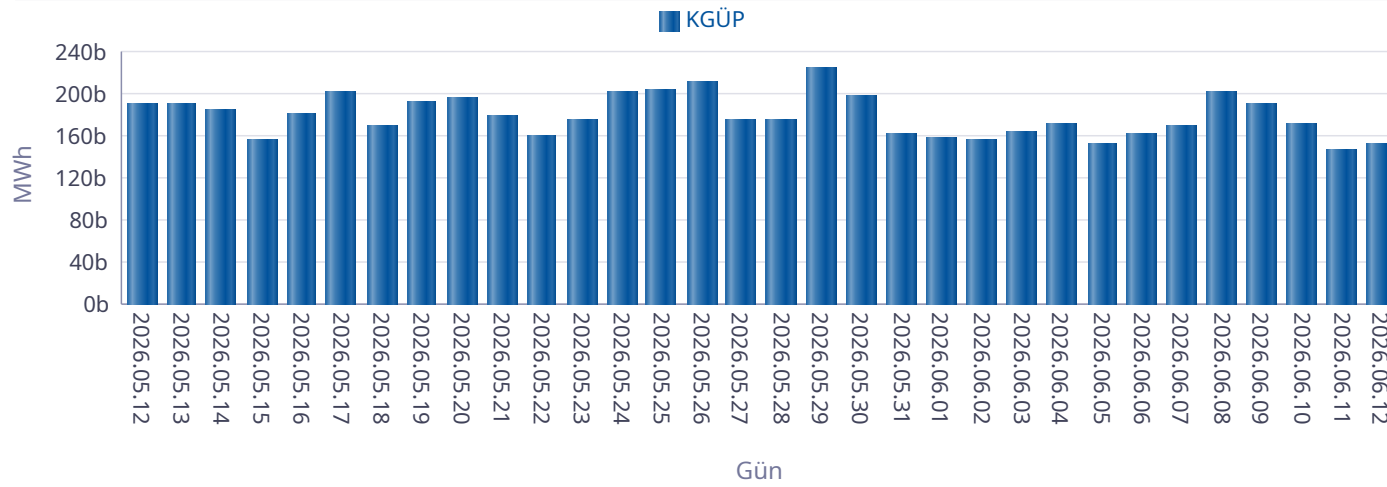

Kaynak Bazında YEK KGÜP

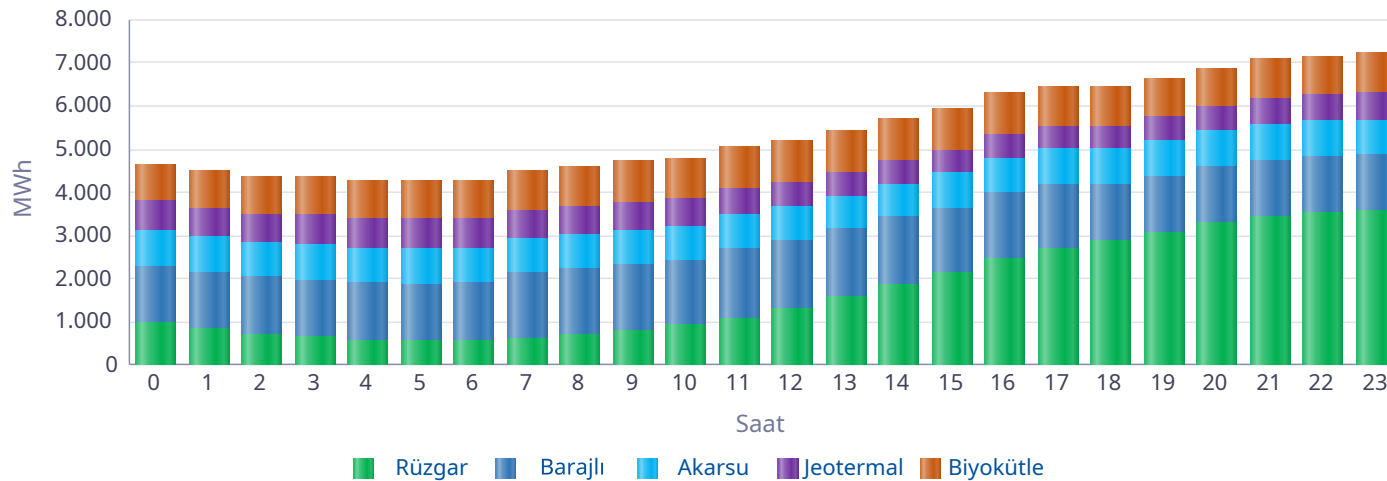

Saat	Rüzgar	Jeotermal	Biyokütle	Akarsu	Barajlı	Toplam
0	983	660	870	838	1.318	4.670
1	831	670	867	827	1.318	4.513
2	712	678	862	796	1.318	4.366
3	644	685	876	831	1.318	4.355
4	570	692	874	824	1.318	4.279
5	552	697	880	816	1.319	4.265
6	567	699	888	814	1.322	4.291
7	621	692	906	771	1.520	4.510
8	713	673	935	763	1.526	4.611
9	812	652	952	793	1.527	4.736
10	913	632	956	781	1.527	4.809
11	1.088	612	978	791	1.598	5.068
12	1.322	595	971	768	1.568	5.224
13	1.596	575	970	744	1.568	5.453
14	1.854	559	968	772	1.573	5.727
15	2.131	550	968	817	1.496	5.962
16	2.471	546	952	817	1.511	6.298
17	2.676	544	918	823	1.505	6.466
18	2.863	551	893	825	1.315	6.446
19	3.041	567	889	839	1.312	6.647
20	3.283	587	893	826	1.311	6.900
21	3.439	607	888	848	1.311	7.092
22	3.506	626	900	835	1.311	7.178
23	3.586	640	895	796	1.311	7.228
Toplam	40.775	14.990	21.950	19.357	34.021	131.094

* Değerlerin birimi MWh'dir.

Kaynak Bazında KGÜP Miktarları

Türkiye Elektrik Piyasası Günlük Raporu 12.06.2026

Doğal Gaz KGÜP

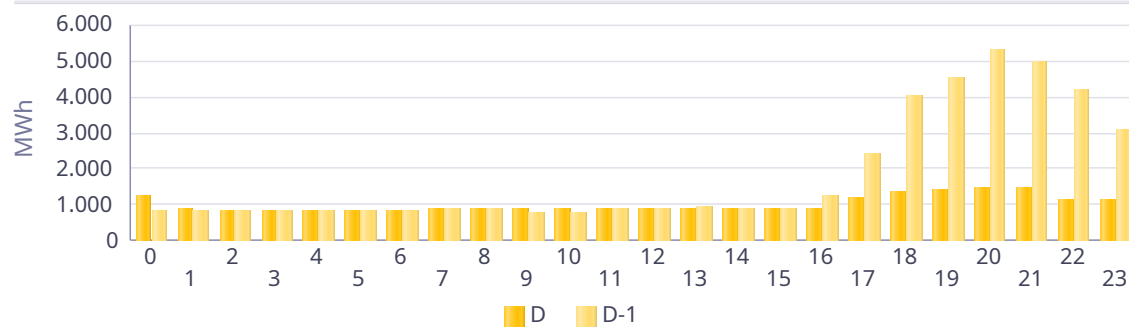

İthal Kömür KGÜP

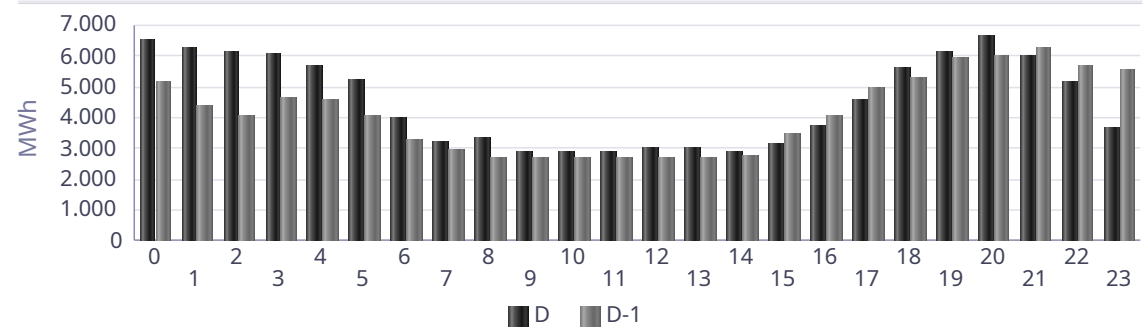

Baraj KGÜP

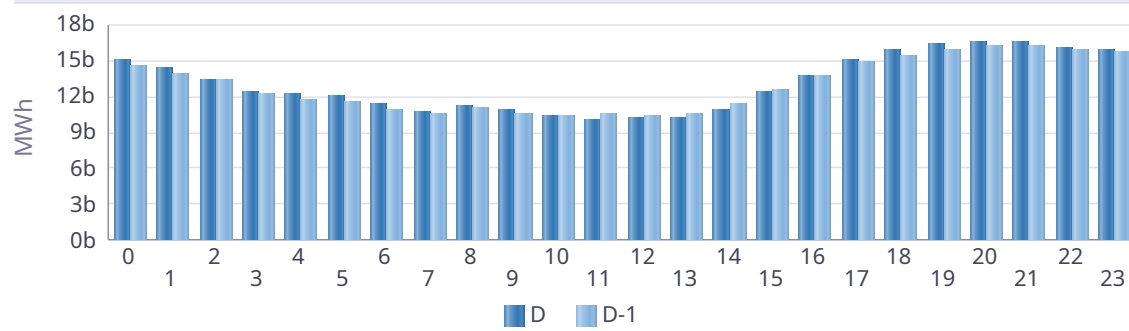

Rüzgar KGÜP

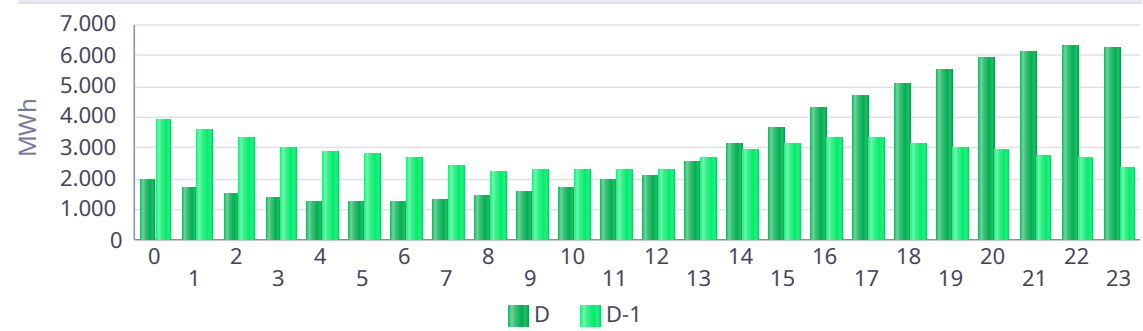

Akarsu KGÜP

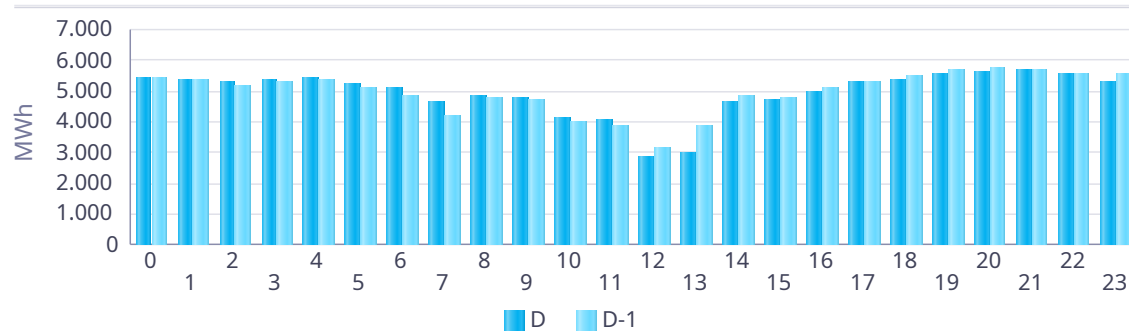

Taş Kömürü - Linyit KGÜP

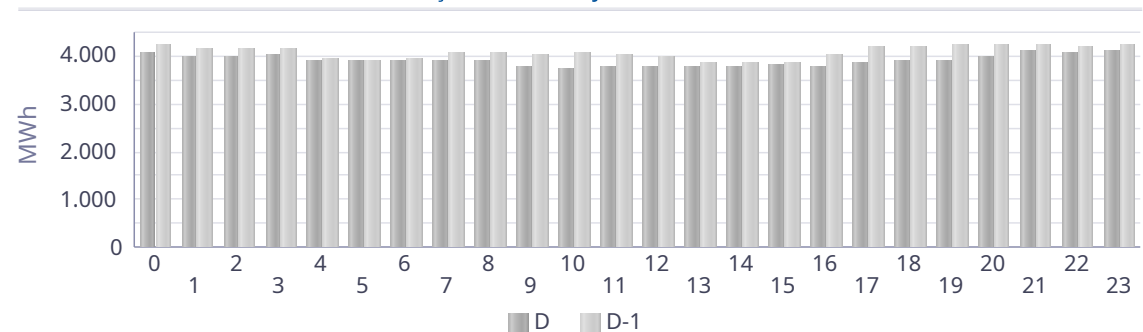

Kaynak Bazında Kümülatif KGÜP Miktarları

Türkiye Elektrik Piyasası Günlük Raporu 12.06.2026

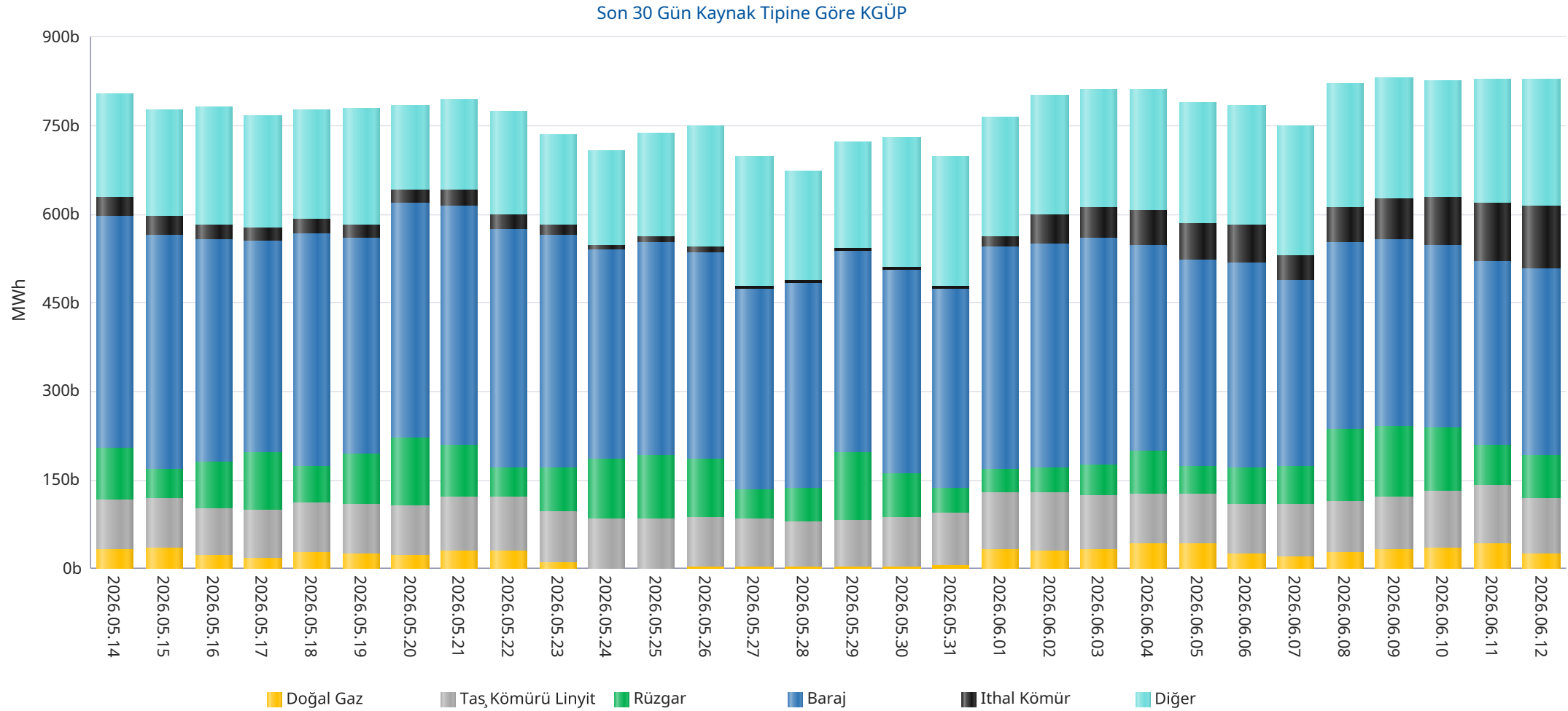

* Diğer sütünü içindeki kaynak tipleri şu şekildedir: Asfaltit, Biogaz, Biokütle, Biokütleden Elde Edilen Gaz(LFG-Çöp Gazı), Fuel Oil, Güneş, Jeotermal, LPG, Motorin, Nafta, Prolitik Oil & Prolitik Gaz, Proses Atık Isısı.

Kaynak Bazında Kümülatif KGÜP Miktarları - Son 30 Günlük

Türkiye Elektrik Piyasası Günlük Raporu 12.06.2026

Doğal Gaz KGÜP

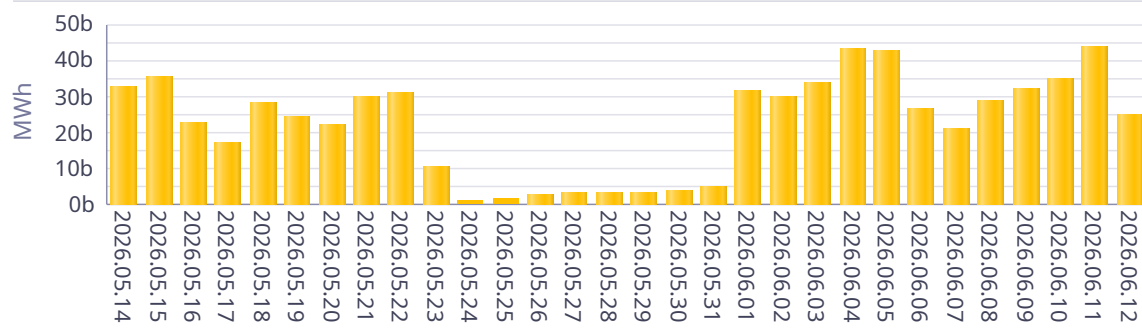

İthal Kömür KGÜP

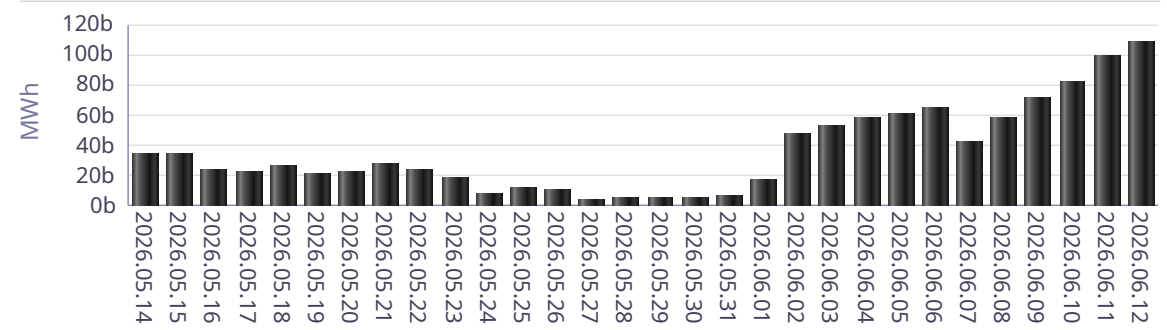

Baraj KGÜP

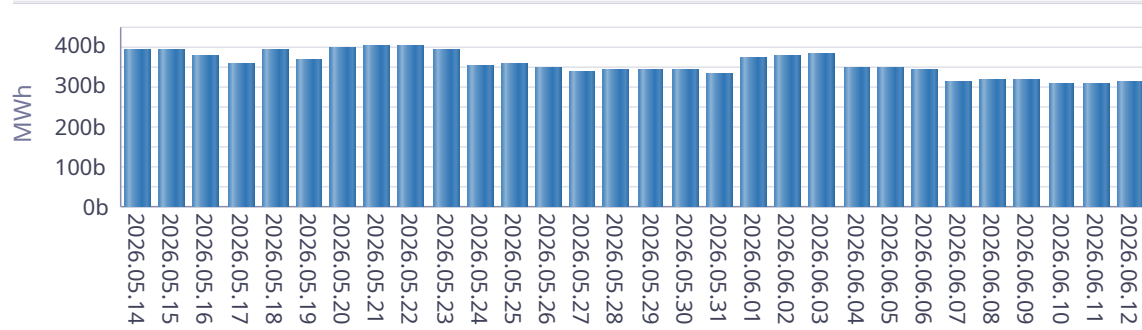

Rüzgar KGÜP

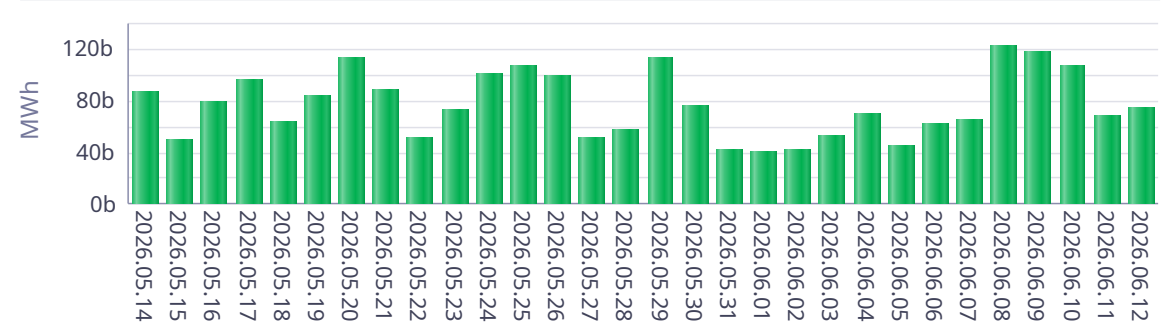

Akarsu KGÜP

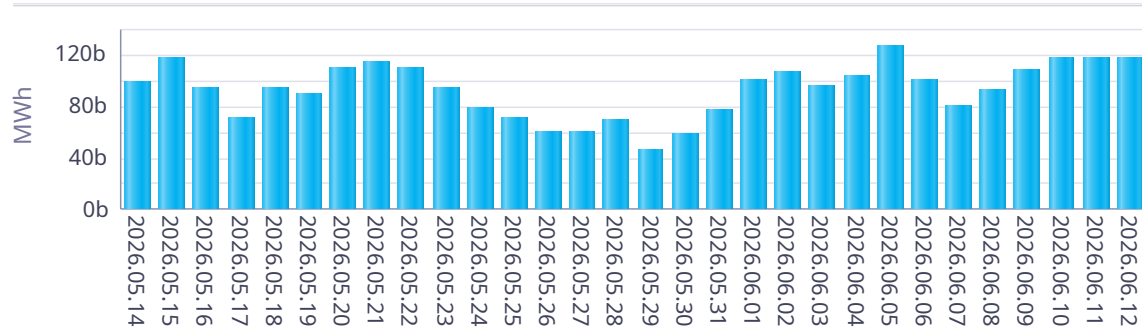

Taş Kömürü - Linyit KGÜP

