

EPIAŞ

ELEKTRİK PİYASASI GÜNLÜK RAPORU

Günlük Özet

Türkiye Elektrik Piyasası Günlük Raporu 13.06.2026

Gün Öncesi Piyasası

	13.06.2026	12.06.2026
PTF Arit. Ortalaması (TL/MWh)	689,55	1.478,22
Arit. Ortalama Eşleşme Miktarı (MWh)	23.594,20	26.527,98
Arit. Ortalama Fiyattan Bağımsız Satış Miktarı (MWh)	17.534,73	17.884,43
Arit. Ortalama Fiyattan Bağımsız Alış Miktarı (MWh)	21.713,43	25.415,63
Arit. Ortalama İkili Anlaşma Miktarı (MWh)	71.491,45	70.817,35
Göp Toplam Eşleşme Miktarı (MWh)	566.260,90	636.671,50

Gün İçi Piyasası

	13.06.2026	12.06.2026
Ağırlıklı Ortalama Fiyat (TL/MWh)	572,21	1.685,64
Toplam Eşleşme Miktarı (MWh)	43.536,80	37.532,50
Minimum Eşleşme Fiyatı (TL/MWh)	0,00	0,10
Maksimum Eşleşme Fiyatı (TL/MWh)	3.456,90	4.299,00

Dengeleme Güç Piyasası

	13.06.2026	12.06.2026
SMF Arit. Ortalaması (TL/MWh)	656,02	1.595,75
Toplam YAL Miktarı (MWh)	56.021,75	98.186,62
Toplam YAT Miktarı (MWh)	63.864,97	102.900,57
0 Kodlu Toplam Talimat Miktarı (MWh)	64.895,56	103.432,79
1 Kodlu Toplam Talimat Miktarı (MWh)	54.991,15	97.654,40
Yerine Getirilen Toplam DGP Talimat Miktarı (MWh)	119.344,22	195.756,49

İşlem Hacmi

	13.06.2026	12.06.2026
Toplam GÖP İşlem Hacmi (TL)	406.197.010,27	951.923.961,39
Toplam GİP İşlem Hacmi (TL)	24.912.152,00	63.266.412,41
Toplam YAL İşlem Hacmi (TL)	221.005.147,98	418.436.370,57
Toplam YAT İşlem Hacmi (TL)	1.446.877,09	6.807.709,19

* GÖP: Gün Öncesi Piyasası, GİP: Gün İçi Piyasası, DGP: Dengeleme Güç Piyasasını ifade etmektedir.

* Açıklamalar ve kısaltmalar ilgili sayfaların altında yer almaktadır.

Üretim - Tüketim

Türkiye Elektrik Piyasası Günlük Raporu 13.06.2026

Saat	Üretim	İthalat	İhracat	Tüketim
0	38.442	94	374	38.213
1	36.695	57	411	36.400
2	35.256	51	404	34.963
3	34.134	39	366	33.890
4	33.687	36	349	33.579
5	32.421	36	377	32.953
6	30.553	39	360	32.980
7	29.357	37	366	34.685
8	33.136	74	299	38.832
9	36.845	96	250	41.443
10	40.160	129	146	42.781
11	42.618	219	106	43.263
12	44.086	387	77	43.180
13	46.359	313	97	43.885
14	47.680	301	139	44.157
15	47.114	457	117	42.894
16	46.709	457	140	42.075
17	45.387	328	184	41.045
18	43.802	108	316	40.119
19	41.795	39	491	40.038
20	41.261	58	445	40.829
21	41.024	42	486	40.634
22	38.919	43	447	38.556
23	37.023	54	438	36.669
TOPLAM (MWh)	944.463	3.495	7.185	938.065

	Tüketim Miktarı	Saat
Maksimum Tüketim	44.157	14
Minimum Tüketim	32.953	5

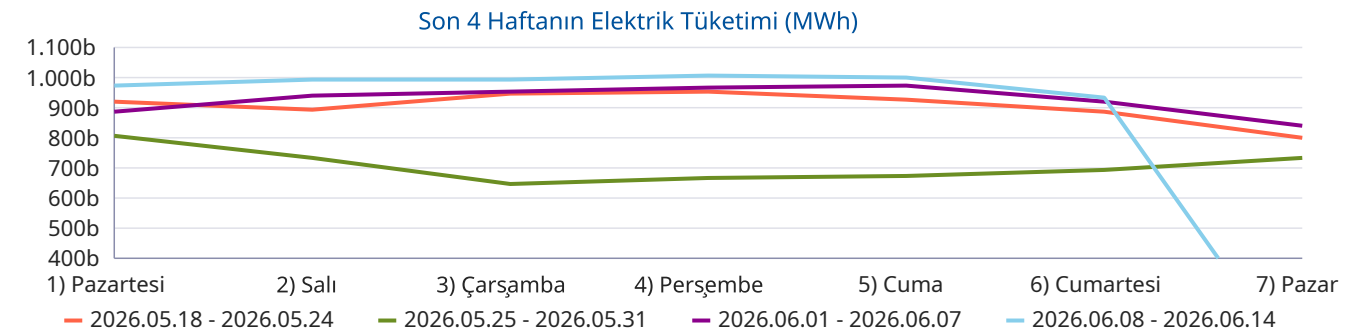
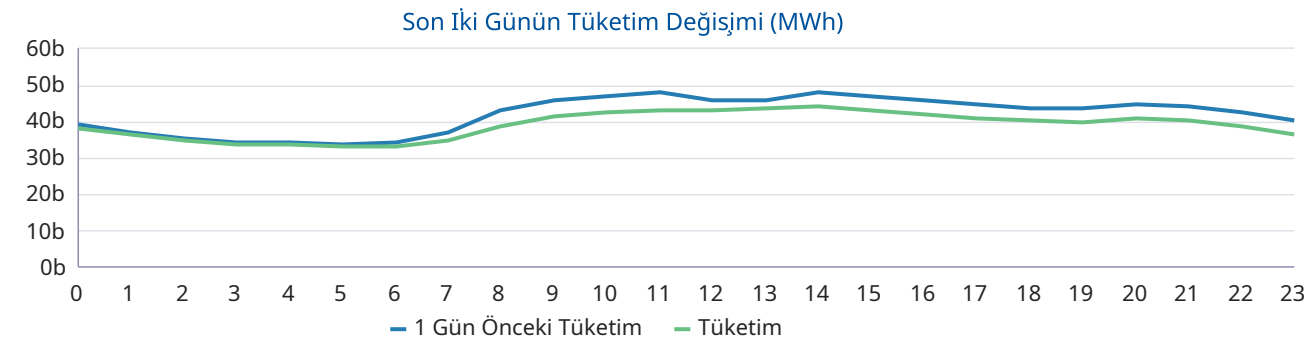
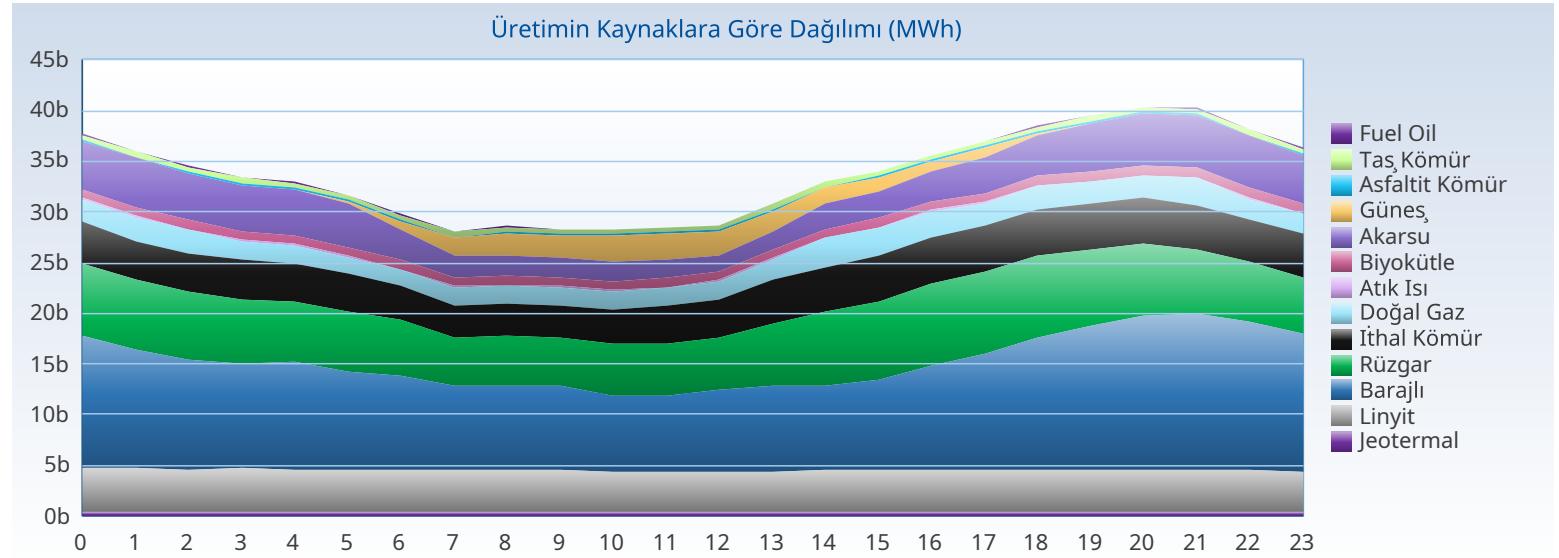

Üretim - Kurulu Güç

Türkiye Elektrik Piyasası Günlük Raporu 13.06.2026

Yakıt Tipi	1 Gün Önceki Üretim	Üretim	Fark
Barajlı	246.414	255.827	9.414
Rüzgar	74.040	152.525	78.485
Güneş	175.742	139.162	-36.580
Linyit	102.063	99.922	-2.141
İthal Kömür	121.903	95.539	-26.364
Akarsu	109.599	84.843	-24.756
Doğal Gaz	111.040	50.584	-60.456
Jeotermal	25.579	26.661	1.081
Diğer	40.336	39.401	-935
Toplam (MWh)	1.006.715	944.463	-62.252

Kuruluş Türü	1 Gün Önceki Üretim	Üretim
SÜ Santralleri	670.944	624.388
EÜAŞ Santralleri	162.007	175.939
Lisanssız Santraller	140.263	117.400
İHD Santralleri	33.369	26.598
YİD Santralleri	131	137
Toplam (MWh)	1.006.715	944.463

Kuruluş Türü	Kurulu Güç
SÜ Santralleri	76.523
Lisanssız Santraller	25.007
EÜAŞ Santralleri	20.830
İHD Santralleri	3.278
YİD Santralleri	16
Toplam (MW)	125.655

Yakıt Tipi	Kurulu Güç
Güneş	26.940
Doğal Gaz	24.771
Barajlı	23.868
Rüzgar	15.168
İthal Kömür	10.456
Linyit	10.239
Akarsu	8.446
Diğer	5.766
Toplam (MW)	125.655

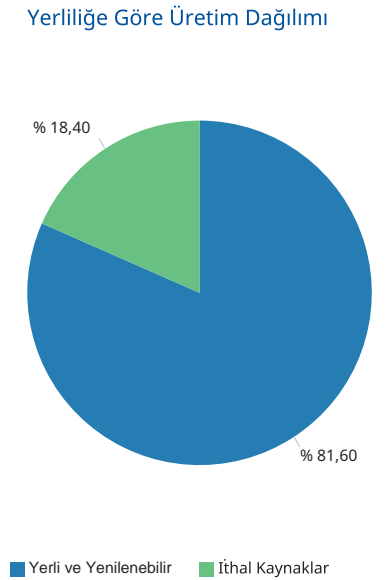
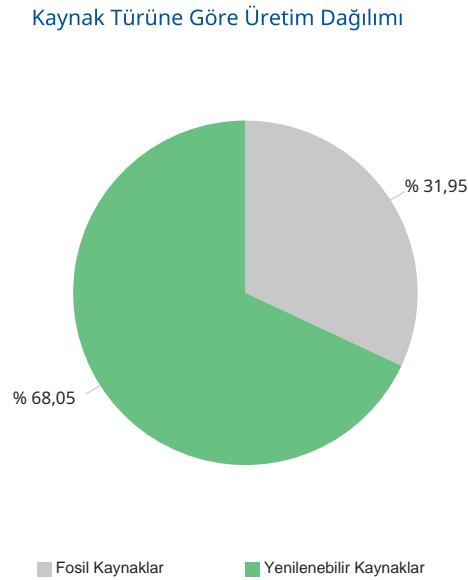
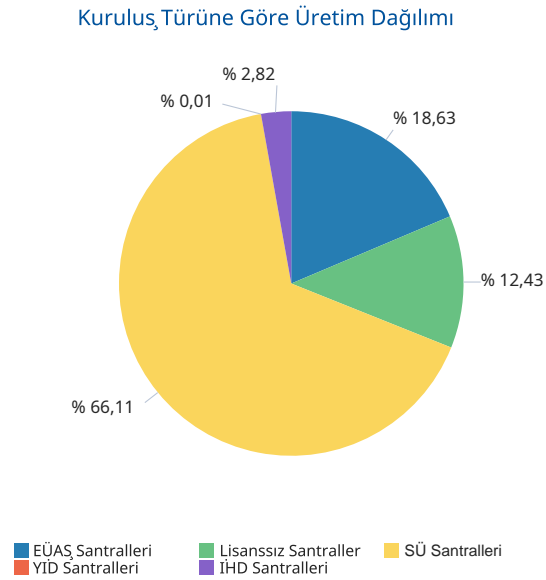
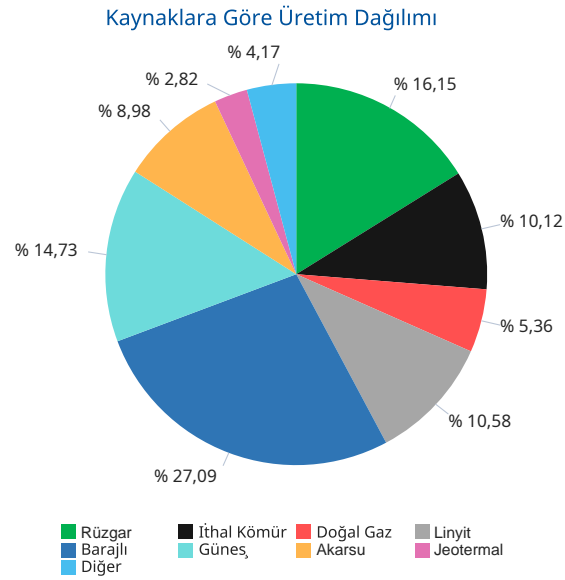

Gerçekleşen üretim ve tüketim değerleri TEİAŞ'ın Yük Tevzi Bilgi Sistemi'nden temin edilmektedir. Değerler güncellenebildiğinden YTBS ekranları ile farklılık gösterebilir.

Gün Öncesi Piyasası

Türkiye Elektrik Piyasası Günlük Raporu 13.06.2026

Saat	PTF	SMF	Sistem Yönü
0	1.949,98	100,00	↓Enerji Fazlası
1	1.500,00	100,00	↓Enerji Fazlası
2	999,98	71,00	↓Enerji Fazlası
3	999,97	10,90	↓Enerji Fazlası
4	800,00	11,00	↓Enerji Fazlası
5	500,01	300,00	↓Enerji Fazlası
6	249,00	1,00	↓Enerji Fazlası
7	172,99	3,00	↓Enerji Fazlası
8	175,00	0,00	↓Enerji Fazlası
9	174,99	1,00	↓Enerji Fazlası
10	172,00	0,00	↓Enerji Fazlası
11	172,99	0,00	↓Enerji Fazlası
12	170,99	0,00	↓Enerji Fazlası
13	173,00	1.500,00	↑ Enerji Açığı
14	200,00	3.200,00	↑ Enerji Açığı
15	240,01	2.211,89	↑ Enerji Açığı
16	252,01	2.211,89	↑ Enerji Açığı
17	300,00	600,00	↑ Enerji Açığı
18	310,01	50,01	↓Enerji Fazlası
19	999,98	151,00	↓Enerji Fazlası
20	2.000,01	200,00	↓Enerji Fazlası
21	2.000,01	3.000,00	↑ Enerji Açığı
22	1.300,01	2.010,81	↑ Enerji Açığı
23	736,36	11,00	↓Enerji Fazlası
Ort	689,55	656,02	

	PTF Arit. Ort.	PTF Ağır. Ort.	SMF Arit. Ort.	SMF Ağır. Ort.
Tüm Gün (0-23)	689,55	716,90	656,02	774,06
Gündüz (06-16)	195,73	195,05	829,89	
Puant (17-21)	1.122,00	1.142,34	800,20	
Gece (22-05)	1.098,29	1.114,10	326,84	

*Değerlerin birimi TL/MWh 'tır

	Saat	Fiyat
PTF Maks Fiyat	20-21	2.000,01
PTF Min Fiyat	12	170,99
SMF Maks Fiyat	14	3.200,00
SMF Min Fiyat	8-10-11-12	0,00

*Değerlerin birimi TL/MWh 'tır

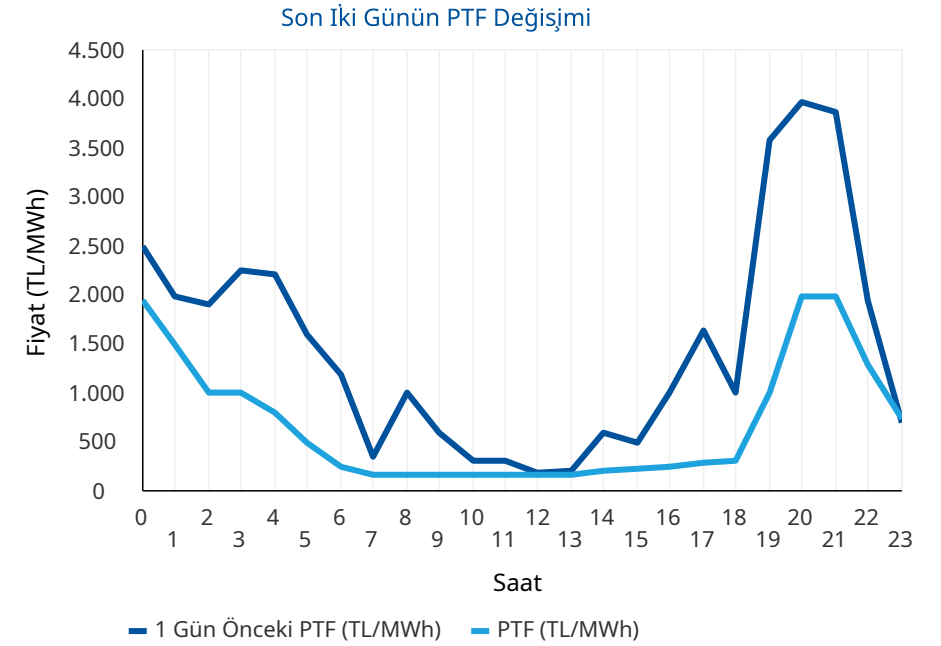
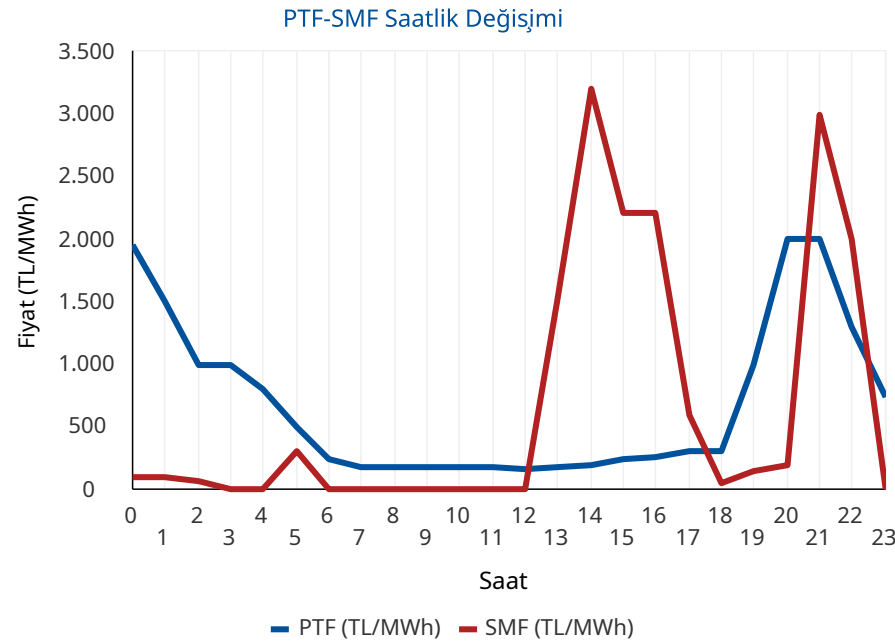

* PTF: Piyasa Takas Fiyatının kısaltmasıdır. SMF: Sistem Marjinal Fiyatının kısaltmasıdır. Raporunda geçen fiyatların birimi TL/MWh, miktarların birimi MWh'tir.

Gün Öncesi Piyasası

Türkiye Elektrik Piyasası Günlük Raporu 13.06.2026

Aylık PTF Ortalamaları

	2023	2024	2025	2026
01 - Ocak	3.431,49	1.942,90	2.508,80	2.894,92
02 - Şubat	2.802,71	1.957,68	2.478,28	2.078,20
03 - Mart	2.126,22	2.190,11	2.183,83	1.620,32
04 - Nisan	1.770,82	1.764,04	2.452,67	921,06
05 - Mayıs	1.907,28	2.047,32	2.458,15	590,90
06 - Haziran	1.623,92	2.095,23	2.202,23	1.208,10
07 - Temmuz	1.977,40	2.588,83	2.965,16	
08 - Ağustos	2.251,01	2.574,15	2.939,24	
09 - Eylül	2.006,84	2.395,78	2.729,02	
10 - Ekim	2.249,84	2.335,71	2.739,50	
11 - Kasım	2.066,91	2.463,14	2.784,10	
12 - Aralık	2.075,00	2.446,22	2.973,04	
Ortalama	2.189,30	2.235,52	2.619,81	1.581,97

Dönemlik PTF Ortalamaları

	2023	2024	2025	2026
1. Çeyrek	2.786,28	2.031,83	2.387,37	2.201,80
2. Çeyrek	1.768,88	1.969,72	2.371,97	838,17
3. Çeyrek	2.079,19	2.520,93	2.879,42	
4. Çeyrek	2.131,27	2.414,50	2.832,74	
Birinci 6 Ay	2.274,76	2.000,77	2.379,63	1.581,97
İkinci 6 Ay	2.105,23	2.467,72	2.856,08	

Son 30 Günün PTF-SMF Değişimi

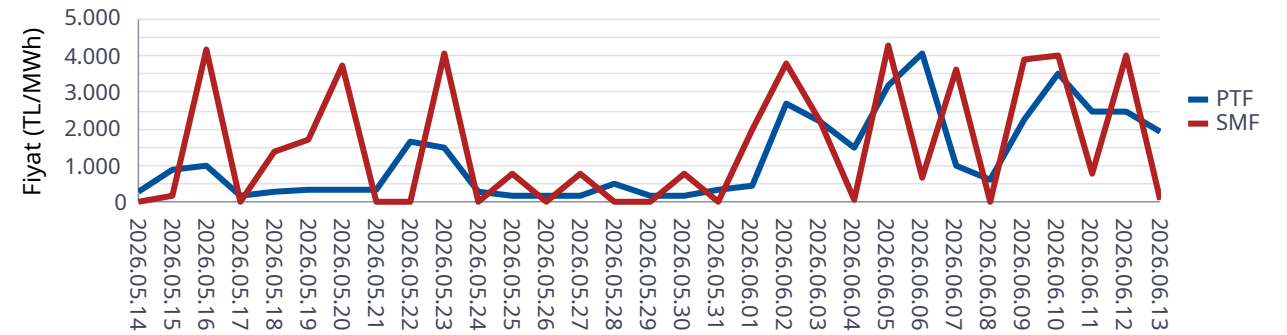

Son 12 Ayın PTF-SMF Değişimi

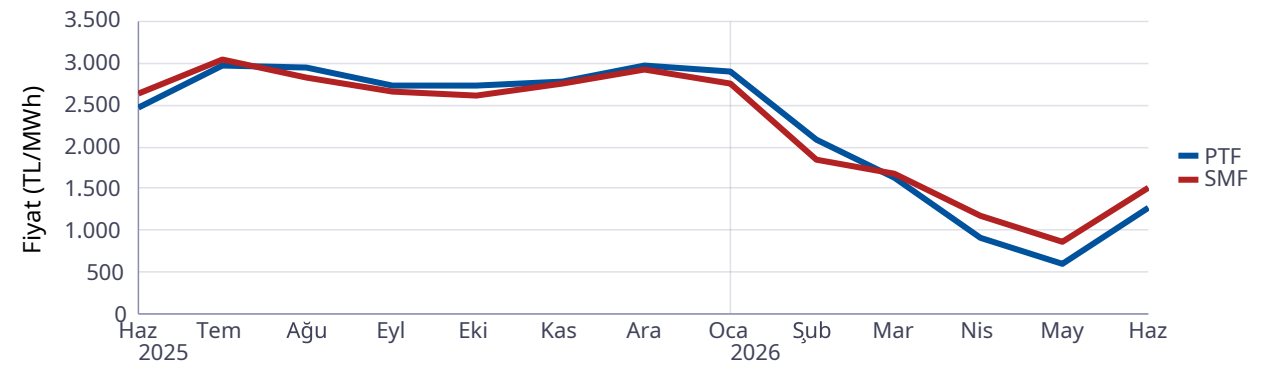

Gün Öncesi Piyasası

Türkiye Elektrik Piyasası Günlük Raporu 13.06.2026

Saat	Fiyattan Bağımsız Satış Miktarı	Eşleşme Miktarı	Fiyattan Bağımsız Alış Miktarı
0	15.126	23.592	22.775
1	14.688	23.316	22.308
2	14.457	23.031	21.876
3	14.217	22.686	21.517
4	14.365	22.455	21.255
5	14.298	19.653	18.410
6	15.133	17.975	15.926
7	16.633	18.714	15.716
8	18.105	20.501	17.464
9	19.866	22.176	19.314
10	21.494	23.751	20.601
11	22.302	24.614	21.662
12	22.536	24.678	21.256
13	22.025	24.763	21.955
14	21.086	24.348	22.396
15	20.303	24.036	22.114
16	19.227	23.301	21.501
17	18.193	24.315	22.299
18	17.412	27.295	25.503
19	16.509	27.794	26.392
20	15.704	27.684	26.611
21	15.597	27.298	26.277
22	15.601	24.591	23.536
23	15.956	23.694	22.457
Ort	17.535	23.594	21.713

*Değerlerin birimi MWh 'tır

* Fiyattan Bağımsız Satış Miktarı: 0 TL/MWh'deki satış teklif miktarlarının toplamıdır.

* Fiyattan Bağımsız Alış Miktarı: GÖP maksimum fiyatındaki alış teklif miktarlarının toplamıdır.

Fiyattan Bağımsız Tekliflerin Piyasaya Etkisi

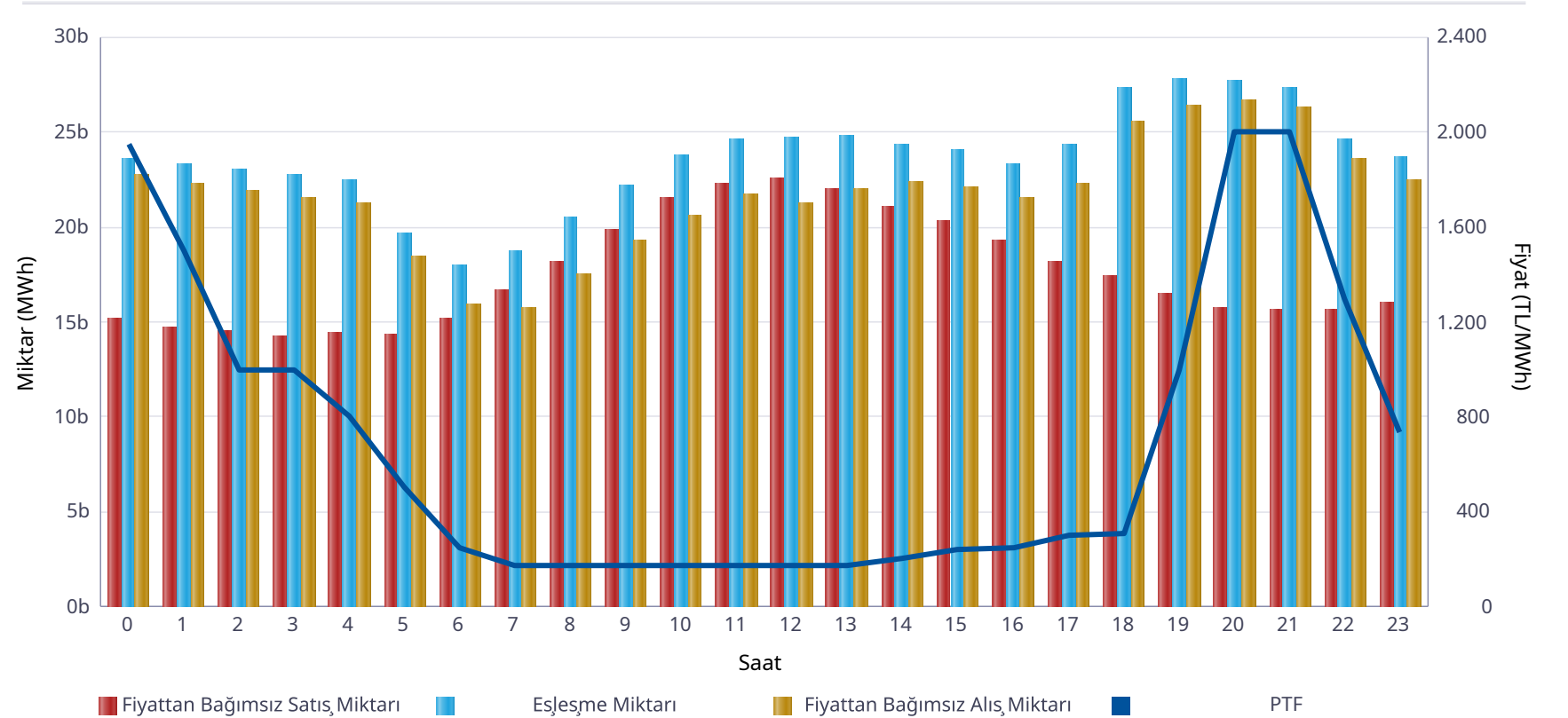

	Miktar
Tüm Gün (00-23)	23.594
Gece (22-05)	22.877
Gündüz (06-16)	22.623
Puant (17-21)	26.877

*Değerlerin birimi MWh 'tır

	Miktar	Tarih	Saat
Günlük Minimum Eşleşme Miktarı	17.975	13.06.2026	6
Günlük Maximum Eşleşme Miktarı	27.794	13.06.2026	19

*Değerlerin birimi MWh 'tır

Gün Öncesi Piyasası

Son 30 Günün Eşleşme Miktarı Değişimi

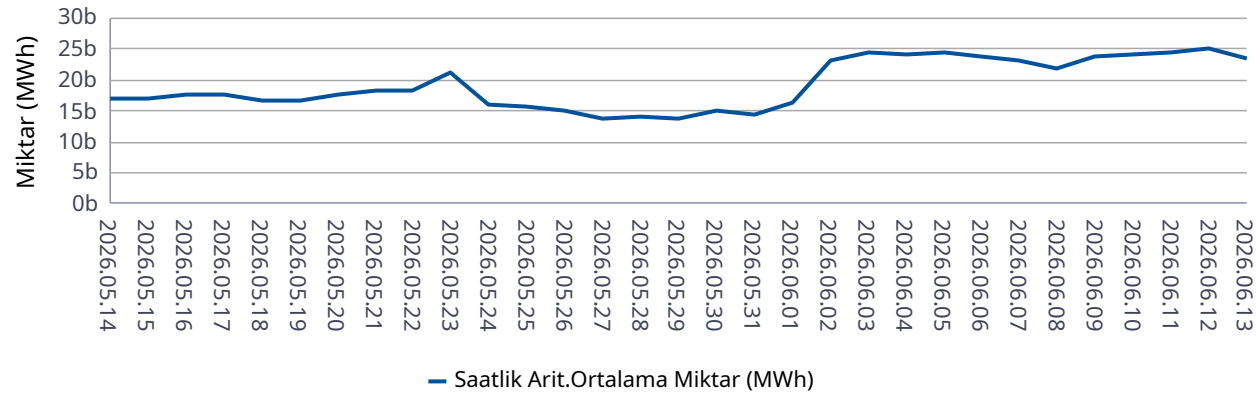

Son 12 Ayın Eşleşme Miktarı Değişimi

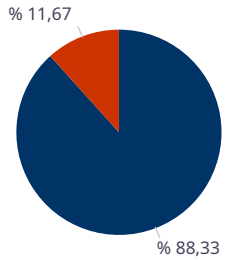
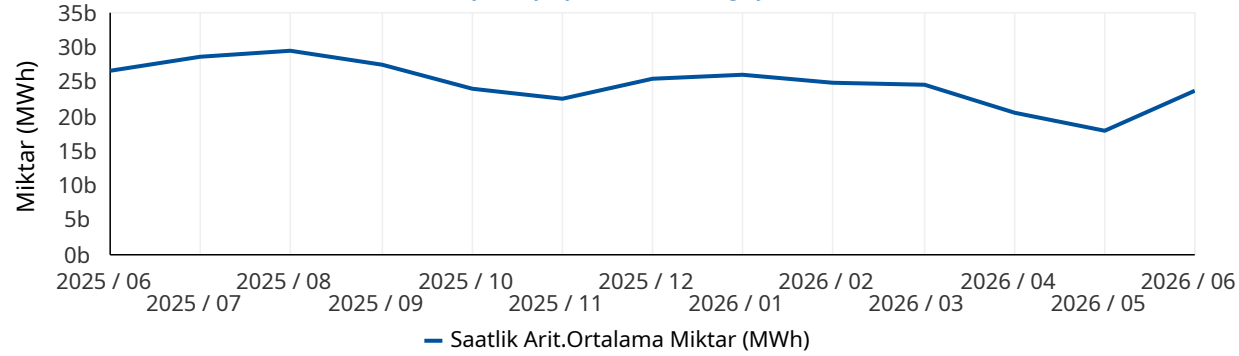

■ Eşleşen Saatlik Miktar ■ Eşleşen Blok Miktar

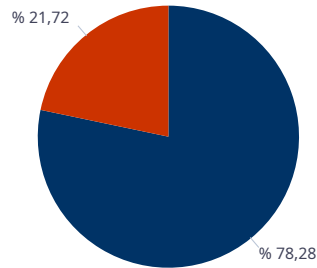

■ Eşleşen Blok Satış Miktarı ■ Eşleşen Blok Alış Miktarı

* Değerlerin birimi MWh'tır.

Türkiye Elektrik Piyasası Günlük Raporu 13.06.2026

	Eşleşme Miktarı	Gün	Saat
Aylık Minimum	16.080	01.06.2026	3
Aylık Maksimum	30.887	01.06.2026	20

* Değerlerin birimi MWh'tır.

* Tablodaki değerler içinde bulunulan ayın değerlerini kapsamaktadır.

	Eşleşme Miktarı	Gün	Saat
Yıllık Minimum	10.518	27.05.2026	9
Yıllık Maksimum	32.624	12.01.2026	13

* Değerlerin birimi MWh'tır.

* Tablodaki değerler içinde bulunulan yılın değerlerini kapsamaktadır.

	Blok Eşleşme Miktarı	Saatlik Eşleşme Miktarı
Aylık	3.491.800	26.421.909
Yıllık	73.107.988	362.681.655

* Değerlerin birimi MWh'tır.

* Tablodaki değerler içinde bulunulan yılın değerlerini kapsamaktadır.

	Blok Alış Miktarı	Blok Satış Miktarı
Aylık	758.494	2.733.306
Yıllık	5.906.063	67.201.925

* Değerlerin birimi MWh'tır.

* Tablodaki değerler içinde bulunulan ayın değerlerini kapsamaktadır.

Gün İçi Piyasası

Türkiye Elektrik Piyasası Günlük Raporu 13.06.2026

Saat	Eşleşme Miktarı
0	1.684
1	1.427
2	1.552
3	1.166
4	1.251
5	1.477
6	1.342
7	1.432
8	1.377
9	1.284
10	1.197
11	1.413
12	1.437
13	1.977
14	2.398
15	2.104
16	2.614
17	2.897
18	2.622
19	2.266
20	2.271
21	1.768
22	2.347
23	2.234
Ort.	1.814

Teklif Edilen Alış Miktarı (MWh)	Teklif Edilen Satış Miktarı (MWh)
76.943	95.174

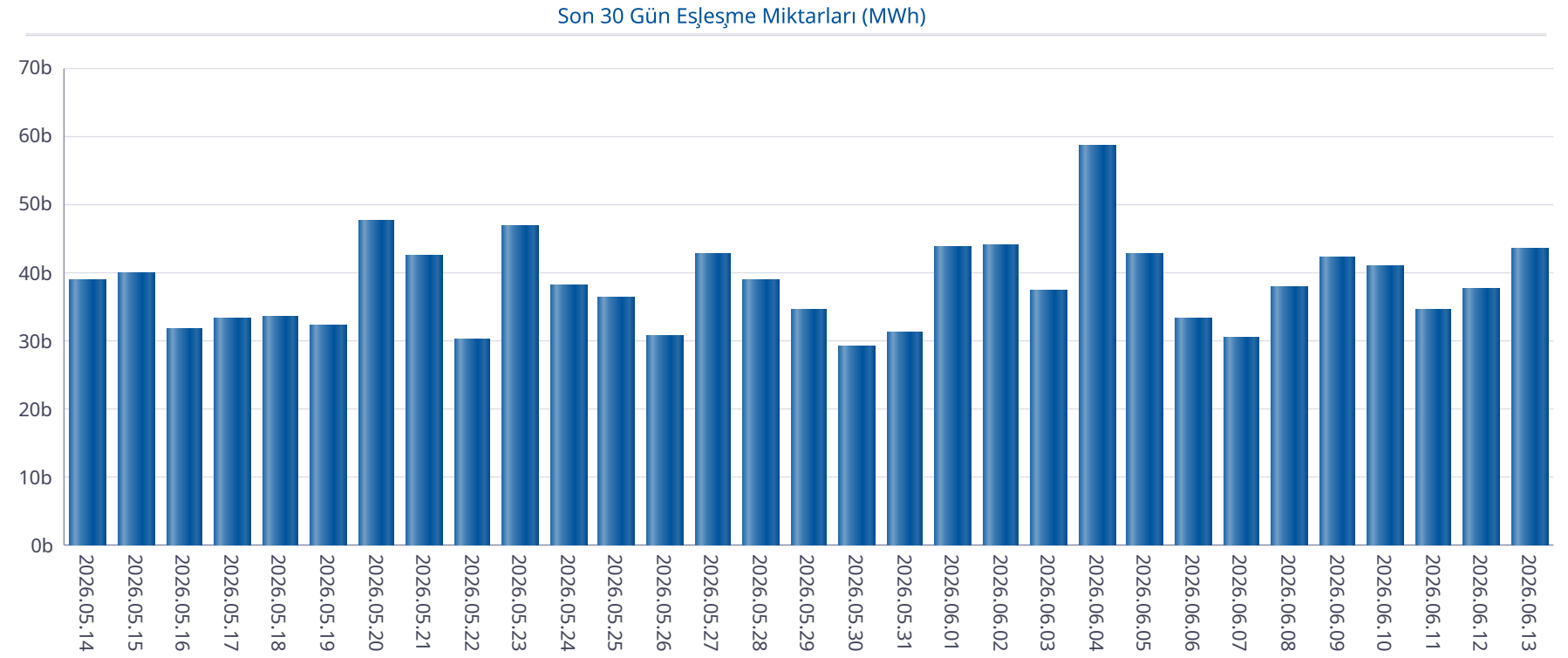

Gün İçi Piyasası

Türkiye Elektrik Piyasası Günlük Raporu 13.06.2026

Saat	PTF	SMF	Pozitif Dengesizlik Fiyatı	Negatif Dengesizlik Fiyatı	Saatlik Kontrat AOF
0	1.949,98	100,00	-106,00	2.008,48	1.188,44
1	1.500,00	100,00	-106,00	1.545,00	1.146,43
2	999,98	71,00	-106,00	1.029,98	849,49
3	999,97	10,90	-106,00	1.029,97	704,48
4	800,00	11,00	-106,00	824,00	621,10
5	500,01	300,00	282,00	515,01	683,31
6	249,00	1,00	-106,00	256,47	357,67
7	172,99	3,00	-106,00	178,18	181,53
8	175,00	0,00	-106,00	180,25	248,37
9	174,99	1,00	-106,00	180,24	156,28
10	172,00	0,00	-106,00	177,16	153,15
11	172,99	0,00	-106,00	178,18	110,71
12	170,99	0,00	-106,00	176,12	53,86
13	173,00	1.500,00	167,81	1.590,00	150,89
14	200,00	3.200,00	194,00	3.392,00	162,91
15	240,01	2.211,89	232,81	2.344,60	160,38
16	252,01	2.211,89	244,45	2.344,60	194,37
17	300,00	600,00	291,00	636,00	285,75
18	310,01	50,01	-106,00	319,31	279,53
19	999,98	151,00	141,94	1.029,98	810,49
20	2.000,01	200,00	188,00	2.060,01	1.730,76
21	2.000,01	3.000,00	1.940,01	3.180,00	1.580,30
22	1.300,01	2.010,81	1.261,01	2.131,46	1.194,61
23	736,36	11,00	-106,00	758,45	532,02
Ort.	689,55	656,02	144,13	1.169,39	564,03

Min. Miktarlı Eşleşme	Maks. Miktarlı Eşleşme	Min. Fiyatlı Eşleşme	Maks. Fiyatlı Eşleşme
0,1 MWh - 2772,30 TL/MWh	305,4 MWh - 737,60 TL/MWh	342,5 MWh - 0,00 TL/MWh	7,8 MWh - 3456,90 TL/MWh

Son 30 Günün PTF-SMF-AOF Grafiği



GİP AOF'nin PTF'den Farkı

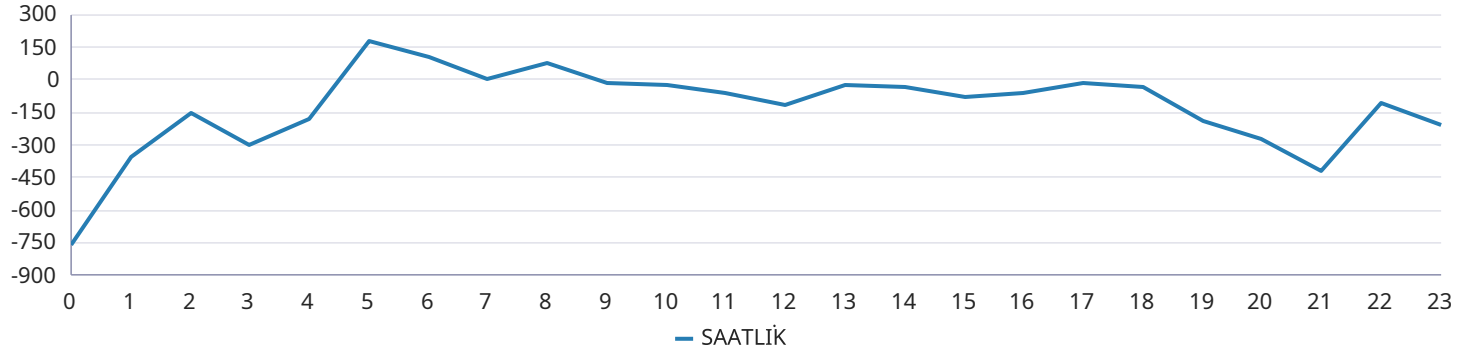

Yan Hizmetler Piyasası

Saat	PFK Fiyatı	PFK Rezerv	SFK Fiyatı	SFK Rezerv
0	2.200,00	380,14	2.050,00	859,00
1	2.200,00	380,14	2.050,00	859,00
2	2.200,00	380,14	2.050,00	859,00
3	2.099,97	380,14	1.992,90	868,00
4	2.099,97	380,14	1.992,90	868,00
5	2.099,97	380,14	1.992,90	868,00
6	2.099,97	380,14	1.992,90	868,00
7	2.449,97	380,14	3.415,50	973,00
8	2.449,97	380,14	3.415,50	973,00
9	2.449,97	380,14	3.415,50	973,00
10	2.449,97	380,14	3.415,50	973,00
11	2.449,97	388,14	3.761,30	995,00
12	2.449,97	388,14	3.761,30	995,00
13	2.449,97	388,14	3.761,30	995,00
14	2.449,97	388,14	3.761,30	995,00
15	2.449,97	380,14	7.533,60	997,00
16	2.449,97	380,14	7.533,60	997,00
17	2.449,97	380,14	7.533,60	997,00
18	2.550,00	380,14	5.131,90	1.002,00
19	2.550,00	380,14	5.131,90	1.002,00
20	2.550,00	380,14	5.131,90	1.002,00
21	2.600,00	380,14	5.361,70	976,00
22	2.600,00	380,14	5.361,70	976,00
23	2.600,00	380,14	5.361,70	976,00
Ort.	2.391,65	381,47	4.037,93	951,92

Türkiye Elektrik Piyasası Günlük Raporu 13.06.2026

Son 30 Gün Ağırlıklı Ortalama PFK Fiyatı

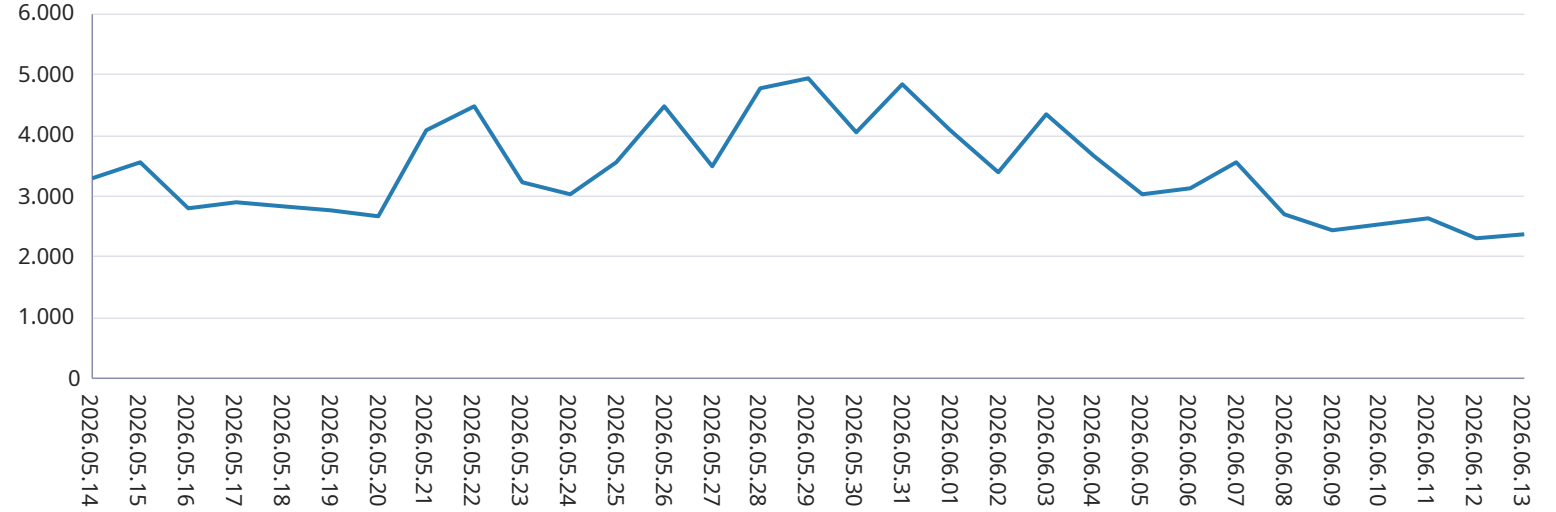

Son 30 Gün Ağırlıklı Ortalama SFK Fiyatı

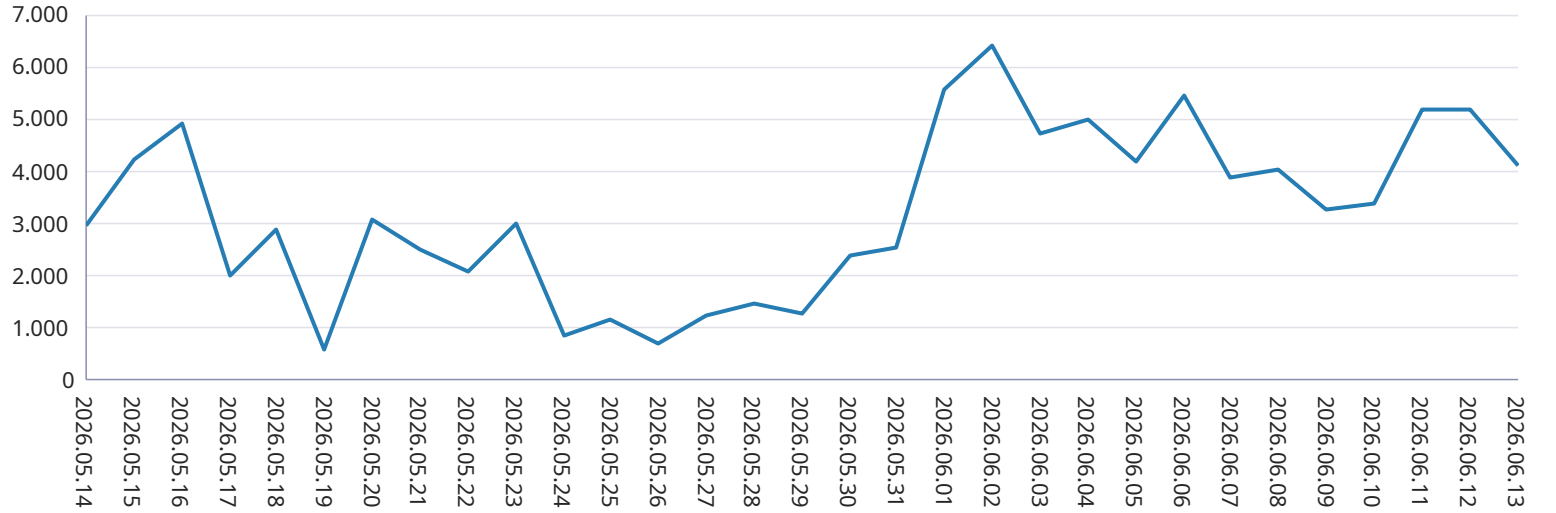

Dengeleme Güç Piyasası

Türkiye Elektrik Piyasası Günlük Raporu 13.06.2026

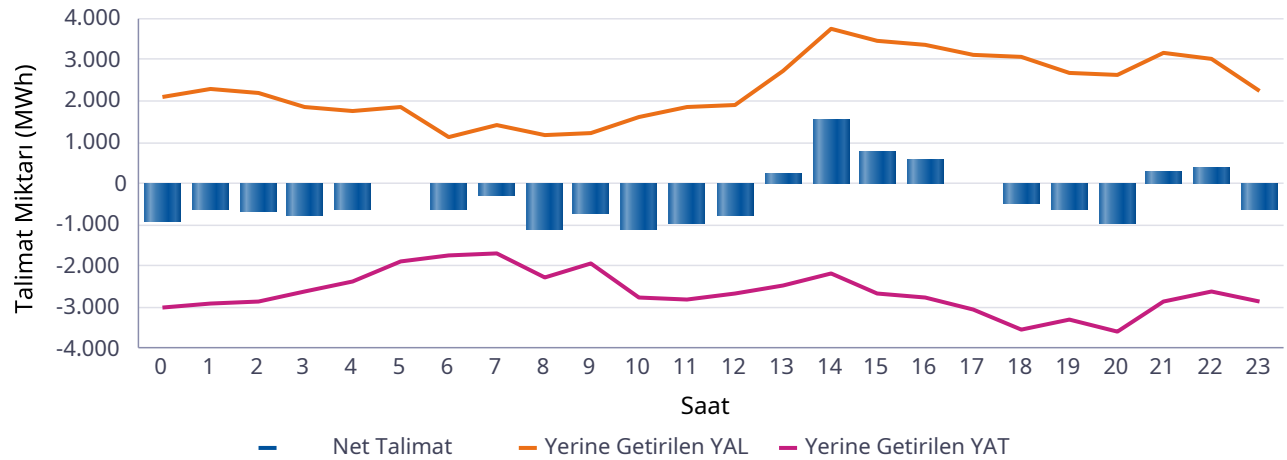
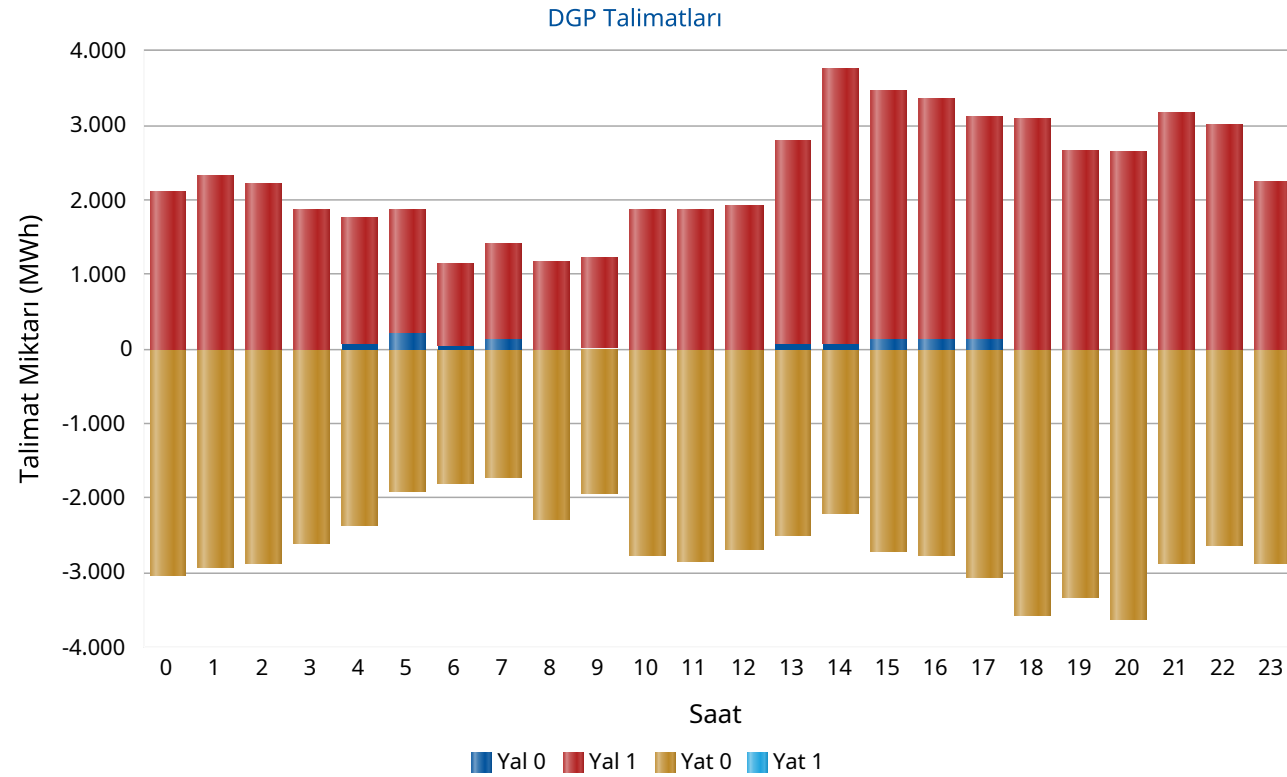

Saat	Net Talimat	YAL 0	YAL1	YAT 0	YAT1	Yerine Getirilen YAL	Yerine Getirilen YAT
0	-907	0	2.099	3.041	0	2.099	3.006
1	-608	0	2.310	2.920	0	2.310	2.918
2	-657	0	2.210	2.867	0	2.210	2.867
3	-762	0	1.852	2.615	0	1.852	2.614
4	-606	73	1.694	2.371	0	1.765	2.371
5	-42	213	1.657	1.914	0	1.870	1.911
6	-630	58	1.083	1.792	0	1.141	1.772
7	-295	121	1.288	1.716	0	1.409	1.704
8	-1.099	0	1.178	2.282	0	1.178	2.277
9	-728	26	1.185	1.942	0	1.210	1.939
10	-1.129	0	1.852	2.751	0	1.619	2.748
11	-975	0	1.852	2.835	0	1.849	2.824
12	-759	0	1.921	2.683	0	1.921	2.680
13	263	65	2.736	2.502	0	2.749	2.486
14	1.551	88	3.680	2.191	0	3.742	2.191
15	774	127	3.346	2.708	0	3.470	2.696
16	592	118	3.243	2.768	0	3.360	2.768
17	45	140	2.967	3.066	0	3.107	3.062
18	-462	0	3.090	3.556	0	3.090	3.551
19	-642	0	2.674	3.332	0	2.672	3.314
20	-951	0	2.649	3.633	0	2.645	3.597
21	310	0	3.179	2.881	0	3.179	2.869
22	390	0	3.011	2.635	0	3.011	2.621
23	-626	0	2.237	2.864	0	2.237	2.864
Top.	-7.951	1.031	54.991	63.865	0	55.697	63.648

* Değerlerin birimi MWh'tır

* YAL: Yük alma yönünde verilen talimatları, YAT: Yük atma yönünde verilen talimatları, 0 kodlu talimatlar: Sistemin arz-talep dengesini sağlamak için verilen talimatları, 1 kodlu talimatlar: Sistem kısıtlarının giderilmesi ve acil durumlar için verilen talimatları, Net Talimat: Yerine getirilen YAL miktarı ile yerine getirilen YAT miktarının farkıdır.

Piyasa Miktarı

Türkiye Elektrik Piyasası Günlük Raporu 13.06.2026

İkili Anlaşma Miktar Dağılımı

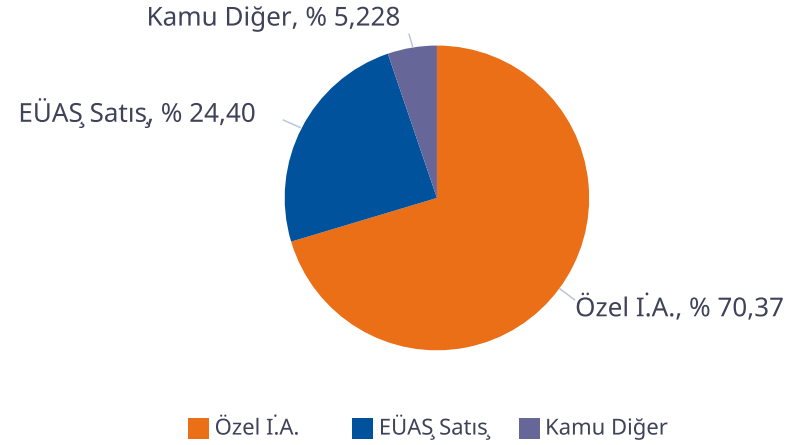

Piyasa Miktar Dağılımı

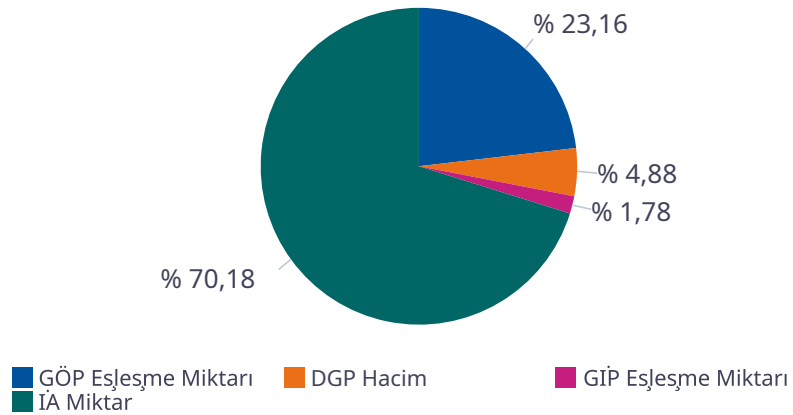

Saat	TOPLAM İA	Özel İ.A.	EÜAŞ Satış	Kamu Diğer	GÖP Eşleşme Miktarı	GİP Eşleşme Miktarı	DGP Miktar	Toplam Piyasa Miktarı
0	68.595	47.282	17.576	3.737,3	23.592	1.684,20	5.105	98.977
1	66.786	47.405	15.644	3.737,3	23.316	1.427,30	5.228	96.757
2	65.239	47.297	14.205	3.737,3	23.031	1.552,00	5.076	94.898
3	63.990	46.884	13.369	3.737,3	22.686	1.165,60	4.466	92.308
4	63.661	46.876	13.047	3.737,3	22.455	1.251,20	4.136	91.502
5	62.708	46.942	12.029	3.737,3	19.653	1.477,40	3.781	87.620
6	63.881	48.151	11.992	3.737,3	17.975	1.342,10	2.913	86.110
7	67.016	50.344	12.934	3.737,3	18.714	1.432,30	3.113	90.275
8	70.980	52.292	14.952	3.737,3	20.501	1.376,60	3.455	96.313
9	74.844	54.095	17.011	3.737,3	22.176	1.284,30	3.149	101.453
10	77.902	55.490	18.675	3.737,3	23.751	1.196,60	4.367	107.216
11	79.785	56.133	19.914	3.737,3	24.613	1.413,40	4.673	110.485
12	78.272	54.488	20.047	3.737,3	24.678	1.437,10	4.601	108.988
13	78.711	54.765	20.208	3.737,3	24.763	1.977,10	5.236	110.687
14	78.320	54.469	20.113	3.737,3	24.348	2.397,50	5.933	110.998
15	77.359	53.568	20.053	3.737,3	24.036	2.104,20	6.166	109.666
16	75.884	52.188	19.958	3.737,3	23.301	2.613,50	6.128	107.926
17	74.559	51.179	19.643	3.737,3	24.315	2.896,80	6.170	107.940
18	72.789	49.545	19.507	3.737,3	27.295	2.621,50	6.641	109.347
19	71.266	47.882	19.647	3.737,3	27.794	2.266,40	5.986	107.312
20	71.463	47.567	20.159	3.737,3	27.684	2.270,90	6.242	107.661
21	70.982	47.215	20.030	3.737,3	27.298	1.767,70	6.048	106.096
22	70.080	47.066	19.276	3.737,3	24.591	2.347,40	5.632	102.650
23	70.722	48.286	18.699	3.737,3	23.694	2.233,70	5.101	101.750
Toplam	1.715.795	1.207.410	418.690	89.695	566.261	43.537	119.344	2.444.937

* Değerlerin birimi MWh 'tır

* DGP talimat miktarı yerine getirilmiş YAL ve YAT'ların toplamıdır.

* Toplam İA: Alış veya satış yönünde yapılan ikili anlaşma miktarlarının toplamını,

* İA Özel: Özel şirketler arasında (her iki tarafı özel) yapılan ikili anlaşma miktarlarının toplamını,

* Kamu Diğer: EÜAŞ İA alış miktarını ifade eder.

Netleştirilmiş İkili Anlaşmalar

Türkiye Elektrik Piyasası Günlük Raporu 13.06.2026

İ.A. Net Alış

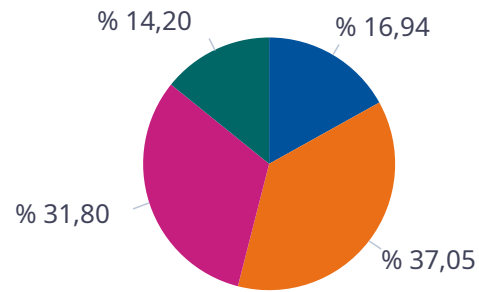

■ Dağıtım
■ Üretim
■ Görevli Tedarik
■ Toptan

İ.A. Net Satış

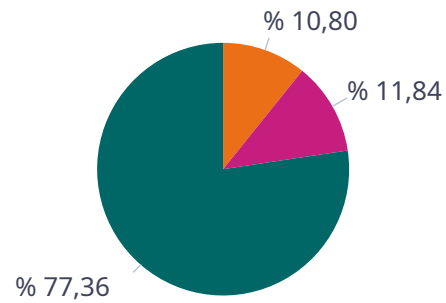

■ Dağıtım
■ Üretim
■ Görevli Tedarik
■ Toptan

SAAT	NET ALIŞ						NET SATIŞ					
	Dağıtım	Görevli Tedarik	Toptan	Üretim	İhracat	Telaş	Dağıtım	Görevli Tedarik	Toptan	Üretim	İthalat	Toplam
0	7.248	9.783	7.261	4.412	150	0	0	101	3.852	22.646	0	26.599
1	5.900	9.349	7.260	4.384	225	0	0	75	3.859	20.721	0	24.655
2	4.812	9.085	7.221	4.412	225	0	0	78	3.924	19.313	0	23.315
3	4.202	8.864	7.116	4.370	225	0	0	82	4.066	18.182	0	22.330
4	3.979	8.737	7.096	4.410	225	0	0	92	4.058	17.873	0	22.024
5	3.163	8.555	7.159	4.421	225	0	0	233	4.044	16.865	0	21.142
6	2.283	9.362	7.756	4.596	225	0	0	1.123	3.762	16.820	0	21.705
7	2.420	10.146	9.277	4.703	225	0	0	3.080	3.432	17.603	0	24.116
8	2.986	11.685	11.336	4.611	208	0	0	5.471	3.052	19.581	0	28.104
9	4.003	12.715	12.794	4.711	148	0	0	7.517	2.892	21.176	50	31.634
10	5.120	13.169	14.088	4.815	69	0	0	8.785	2.893	22.793	32	34.503
11	6.067	13.419	14.645	4.827	69	0	0	9.155	2.890	24.014	179	36.238
12	6.257	13.265	13.719	4.636	69	0	0	7.984	2.942	23.876	384	35.186
13	6.357	13.312	14.353	4.468	69	0	0	8.268	2.951	24.145	286	35.650
14	6.182	13.442	13.844	4.496	69	0	0	7.330	3.022	24.401	295	35.048
15	6.210	13.407	13.098	4.438	69	0	0	6.121	3.024	24.546	472	34.164
16	6.268	13.200	12.005	4.346	69	0	0	4.546	3.202	24.476	511	32.734
17	5.658	13.577	11.440	4.311	112	0	0	2.884	3.403	25.160	438	31.885
18	5.520	13.508	9.819	4.312	122	0	0	1.401	3.334	25.640	127	30.502
19	5.688	13.387	8.454	4.302	224	0	0	408	3.523	25.799	0	29.730
20	6.135	13.513	8.115	4.314	222	0	0	97	3.498	26.349	0	29.944
21	6.299	13.491	7.783	4.313	222	0	0	67	3.495	26.242	0	29.804
22	7.703	11.305	7.656	4.312	224	0	0	65	3.599	25.330	0	28.994
23	7.794	10.285	7.519	4.634	222	0	0	70	3.588	24.161	0	27.820
Toplam	128.254	280.561	240.815	107.551	3.912	0	0	75.035	82.302	537.713	2.774	697.823

*Değerlerin birimi MWh 'tır

İkili Anlaşmalar Aylık Toplam Gösterimi

Türkiye Elektrik Piyasası Günlük Raporu 13.06.2026

İ.A. Net Alış

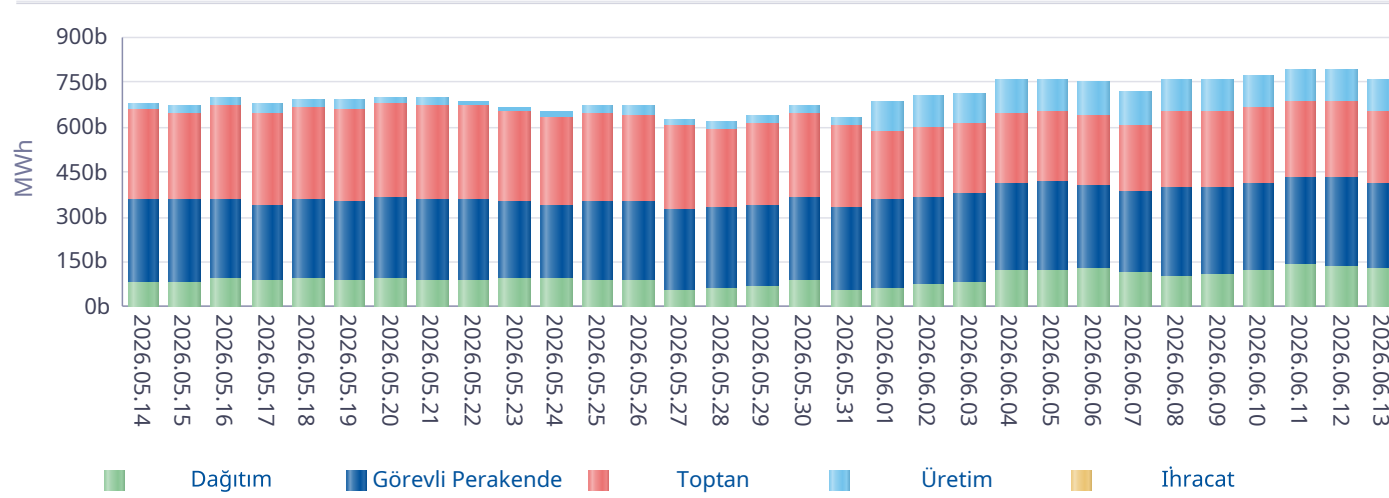

İ.A. Net Satış

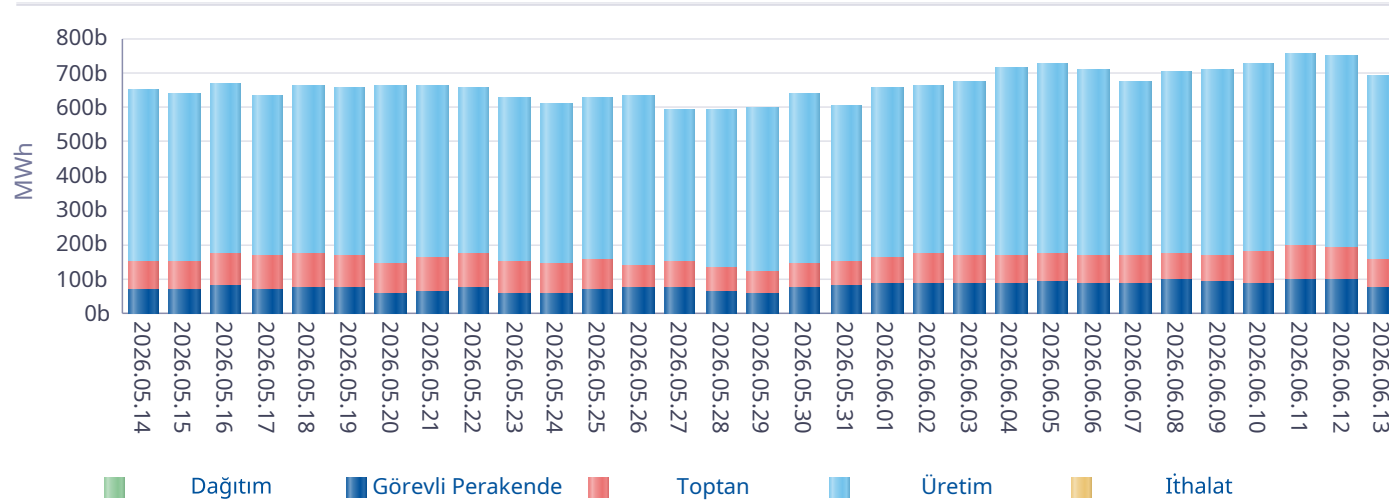

Gün	Özel İ.A.	EÜAŞ Satış	Kamu Diğer
2026-05-15	1.107.586	359.229	86.282
2026-05-16	1.217.902	362.496	86.282
2026-05-17	1.046.100	339.944	86.095
2026-05-18	1.122.396	364.001	86.095
2026-05-19	1.136.299	359.726	86.095
2026-05-20	1.181.980	371.908	84.089
2026-05-21	1.124.687	367.702	84.089
2026-05-22	1.185.566	364.330	79.524
2026-05-23	1.100.180	362.464	79.584
2026-05-24	1.107.941	346.646	79.584
2026-05-25	1.106.761	358.972	77.410
2026-05-26	1.058.662	361.946	77.410
2026-05-27	1.398.244	331.320	77.410
2026-05-28	1.381.440	339.219	77.410
2026-05-29	1.444.087	346.050	77.410
2026-05-30	1.397.141	375.840	77.410
2026-05-31	1.496.026	337.075	80.995
2026-06-01	937.941	360.370	86.498
2026-06-02	958.393	373.693	86.498
2026-06-03	977.726	384.412	79.418
2026-06-04	1.047.593	425.408	79.690
2026-06-05	1.271.973	427.991	79.690
2026-06-06	1.351.952	416.956	79.690
2026-06-07	1.353.932	394.468	86.770
2026-06-08	1.336.427	406.902	86.933
2026-06-09	1.342.050	409.005	86.933
2026-06-10	1.296.985	426.290	86.933
2026-06-11	1.200.591	444.973	89.695
2026-06-12	1.168.291	441.630	89.695
2026-06-13	1.207.410	418.690	89.695
Toplam	36.064.260	11.379.653	2.491.310

*İA net değerleri organizasyon bazında İA alış ve satış değerlerinin farkını ifade eder.

*İA Özel: Özel şirketler arasında (her iki tarafı özel) yapılan ikili anlaşma miktarlarının toplamını,

*Kamu Diğer: EÜAŞ İA alış miktarını ifade eder.

Piyasa Ticaret Hacmi

Türkiye Elektrik Piyasası Günlük Raporu 13.06.2026

	Saat	Tutar
Günlük Minimum Toplam Ciro Tutarı	8	9.409.625
Günlük Maksimum Toplam Ciro Tutarı	21	69.164.758

* Değerlerin birimi TL'dir

	Tarih	Saat	Tutar
Aylık Minimum Toplam Ciro Tutarı	07.06.2026	11	479.499
Aylık Maksimum Toplam Ciro Tutarı	02.06.2026	20	169.292.122

* Değerlerin birimi TL'dir

* Tablodaki değerler içinde bulunulan ayın değerlerini kapsamaktadır.

	Tarih	Saat	Tutar
Yıllık Minimum Toplam Ciro Tutarı	27.05.2026	9	40.506
Yıllık Maksimum Toplam Ciro Tutarı	02.06.2026	20	169.292.122

* Değerlerin birimi TL'dir

* Tablodaki değerler içinde bulunulan yılın değerlerini kapsamaktadır.

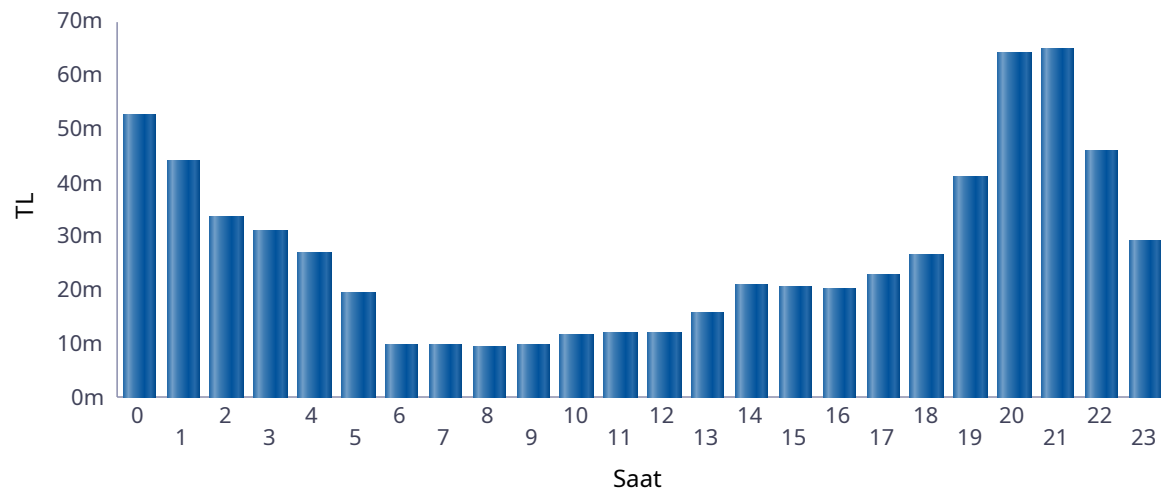

■ Günlük Toplam Ciro (TL)

Saat	GÖP Ciro Tutarı	GİP Ciro Tutarı	YAL Tutarı	YAT Tutarı	Toplam Ciro
0	42.096.731	2.001.563	8.355.679	101.638	52.555.610
1	32.894.293	1.636.295	9.240.900	81.638	43.853.126
2	23.334.934	1.318.411	8.717.909	57.730	33.428.983
3	22.938.540	821.148	7.207.756	10.039	30.977.483
4	19.211.305	777.119	6.885.827	9.771	26.884.021
5	10.963.500	1.009.520	7.365.575	54.822	19.393.417
6	5.080.222	480.027	4.392.364	936	9.953.550
7	3.801.949	260.011	5.678.592	1.432	9.741.985
8	4.151.065	341.911	4.837.760	0	9.330.736
9	4.446.077	200.708	4.972.062	797	9.619.645
10	4.662.521	183.258	6.937.660	0	11.783.440
11	4.845.658	156.484	6.937.660	0	11.939.802
12	4.825.489	77.395	7.085.434	0	11.988.318
13	4.902.892	298.334	10.652.389	7.019	15.860.635
14	5.476.822	390.574	15.096.488	10.719	20.974.603
15	6.330.325	337.474	13.740.085	12.432	20.420.316
16	6.426.470	507.986	13.218.861	7.351	20.160.668
17	9.697.405	827.773	12.348.040	12.940	22.886.158
18	13.689.273	732.783	12.271.755	26.437	26.720.249
19	28.601.966	1.836.892	10.667.311	89.964	41.196.133
20	49.233.799	3.930.383	10.582.806	218.728	63.965.715
21	48.749.420	2.793.505	12.968.960	427.633	64.939.518
22	30.875.141	2.804.225	11.892.233	305.437	45.877.036
23	18.961.214	1.188.370	9.037.878	9.414	29.196.876
Toplam	406.197.010	24.912.152	221.091.985	1.446.877	653.648.024

* Değerlerin birimi TL'dir.

* GÖP Ciro Tutarı: Fark Fonu dahil ilgili saatteki GÖP satış tutarını ifade etmektedir.

* GİP Ciro Tutarı: İlgili saatte satış yönündeki her bir kontrat miktarı ile ilgili kontratın eşleşme fiyatının çarpımından oluşmaktadır.

* YAL Tutarı: Yerine getirilen YAL miktarı ile ilgili YAL talimatının geçerli fiyatının çarpımından oluşmaktadır.

* YAT Tutarı: Yerine getirilen YAT miktarı ile ilgili YAT talimatının geçerli fiyatının çarpımından oluşmaktadır.

Yekdem Santrallerinin KGÜP Miktarları

Türkiye Elektrik Piyasası Günlük Raporu 13.06.2026

Son 30 Gün YEK KGÜP

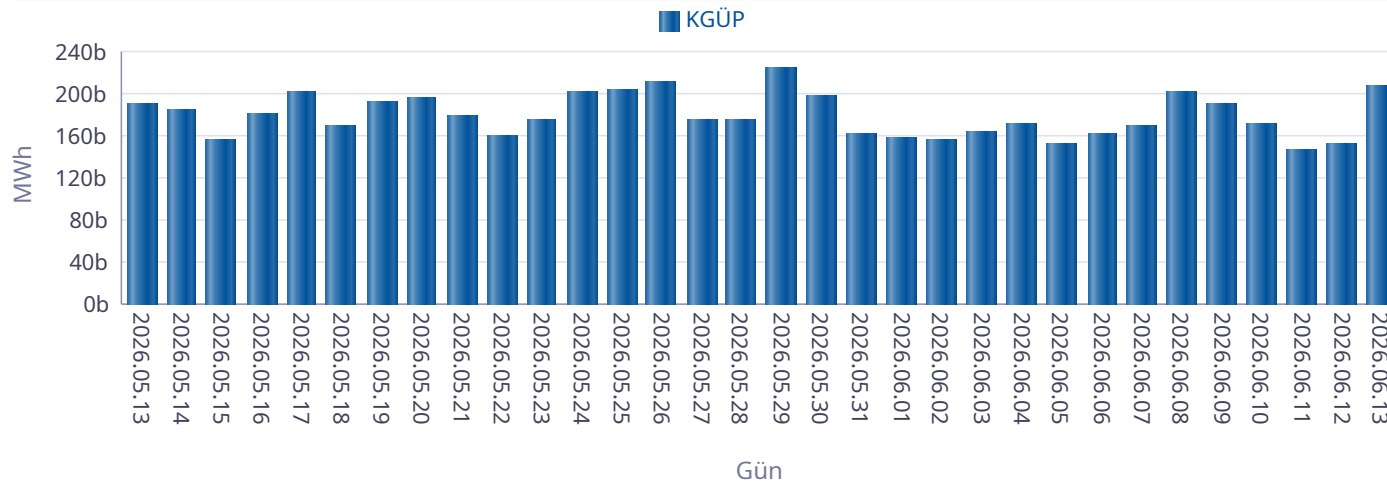

Kaynak Bazında YEK KGÜP

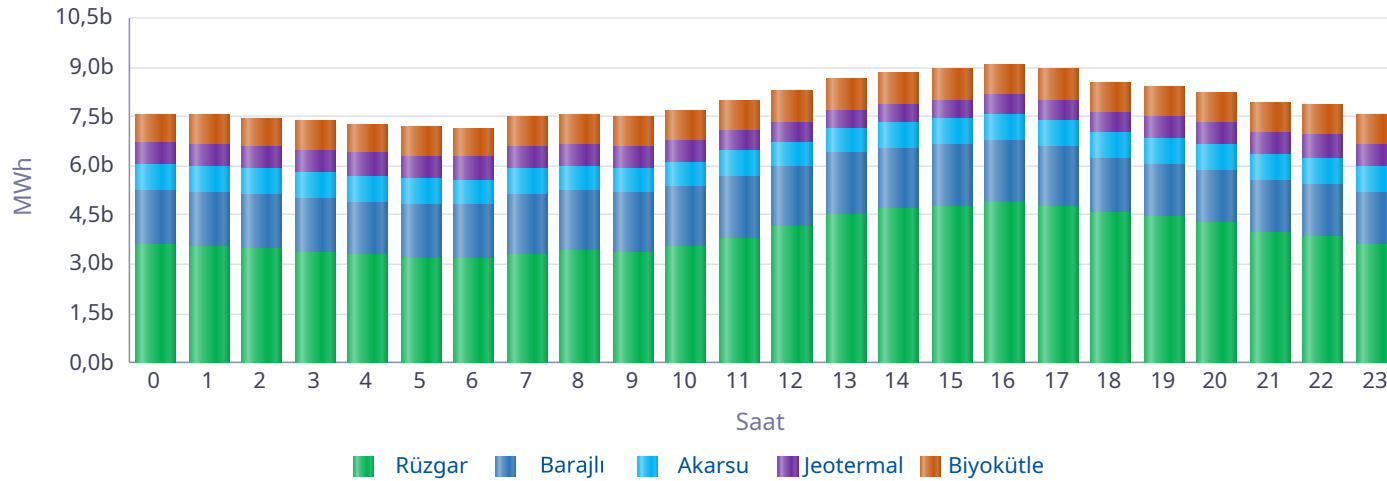

Saat	Rüzgar	Jeotermal	Biyokütle	Akarsu	Barajlı	Toplam
0	3.616	662	880	771	1.639	7.568
1	3.550	672	883	796	1.639	7.540
2	3.465	681	879	801	1.639	7.465
3	3.358	689	877	792	1.639	7.355
4	3.265	697	877	789	1.639	7.268
5	3.192	704	882	766	1.641	7.184
6	3.179	701	894	754	1.641	7.169
7	3.304	693	900	754	1.833	7.485
8	3.391	676	911	738	1.844	7.560
9	3.357	660	928	738	1.844	7.527
10	3.513	642	944	752	1.844	7.695
11	3.787	624	943	774	1.878	8.007
12	4.126	604	955	710	1.878	8.272
13	4.532	588	948	710	1.878	8.656
14	4.678	583	957	742	1.878	8.839
15	4.767	580	947	774	1.884	8.951
16	4.885	600	941	797	1.881	9.104
17	4.746	611	929	793	1.865	8.944
18	4.576	621	880	820	1.617	8.515
19	4.444	634	911	800	1.620	8.409
20	4.277	655	901	796	1.594	8.223
21	3.960	670	912	808	1.576	7.925
22	3.847	686	917	825	1.577	7.852
23	3.565	689	914	818	1.594	7.580
Toplam	93.379	15.623	21.911	18.618	41.561	191.092

* Değerlerin birimi MWh'dir.

Kaynak Bazında KGÜP Miktarları

Türkiye Elektrik Piyasası Günlük Raporu 13.06.2026

Doğal Gaz KGÜP

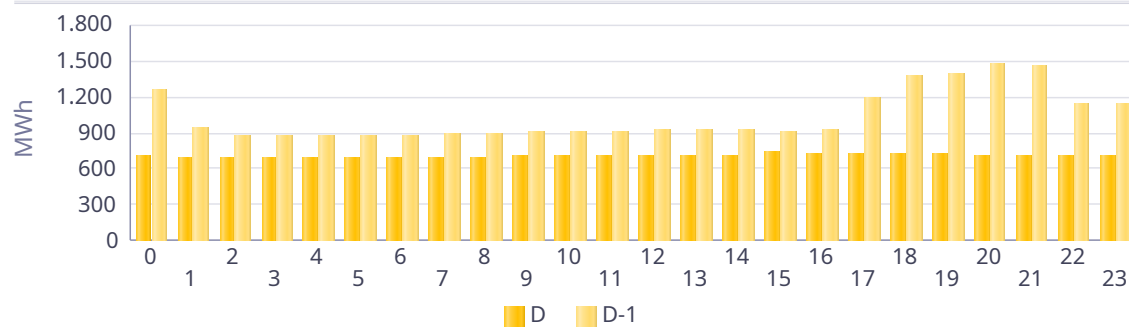

İthal Kömür KGÜP

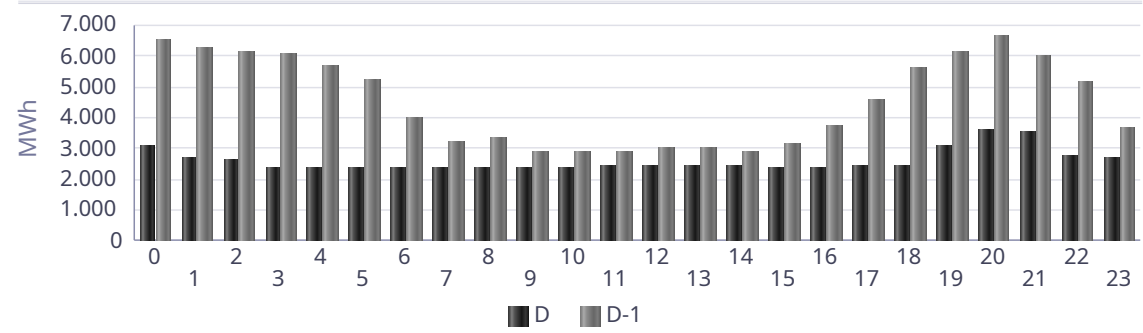

Baraj KGÜP

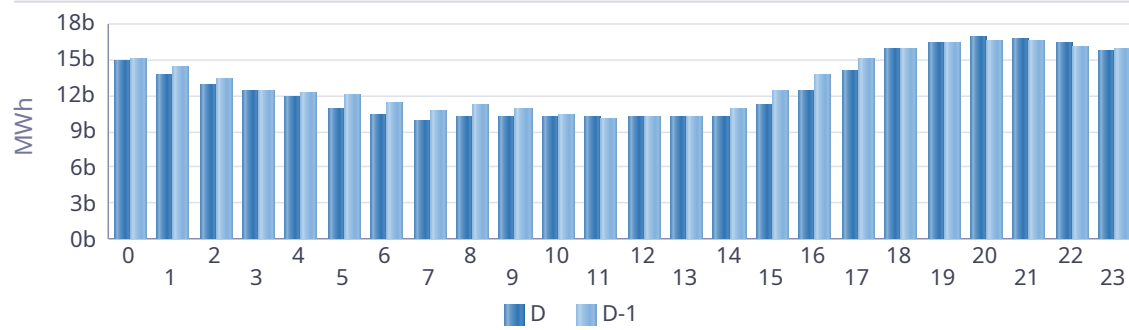

Rüzgar KGÜP

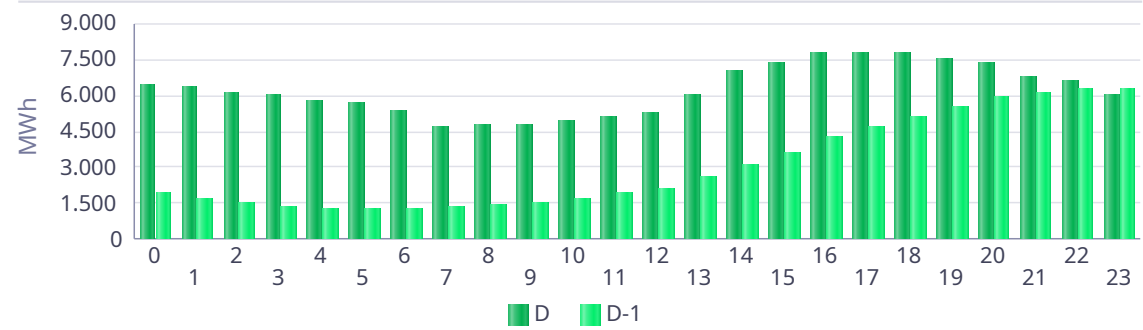

Akarsu KGÜP

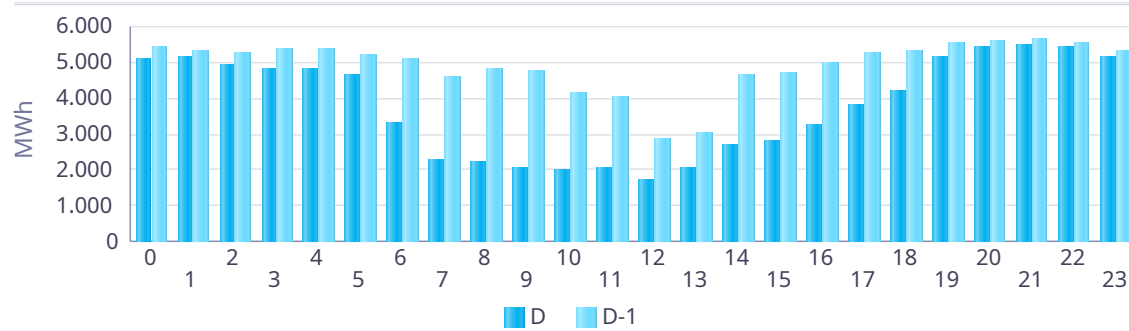

Taş Kömürü - Linyit KGÜP

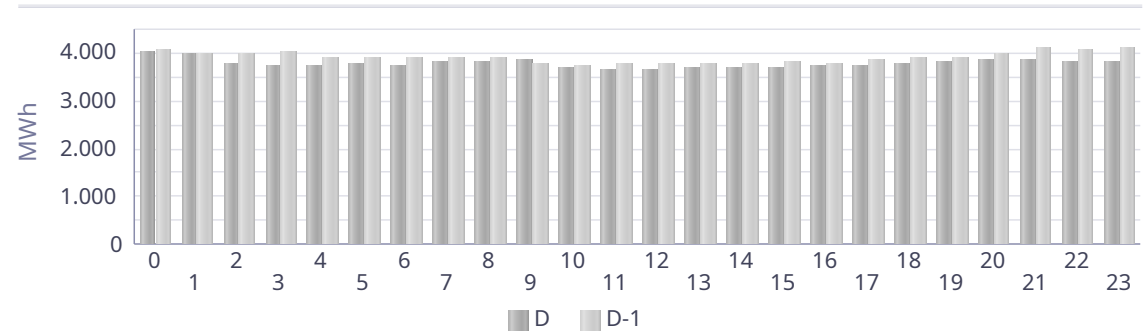

Kaynak Bazında Kümülatif KGÜP Miktarları

Türkiye Elektrik Piyasası Günlük Raporu 13.06.2026

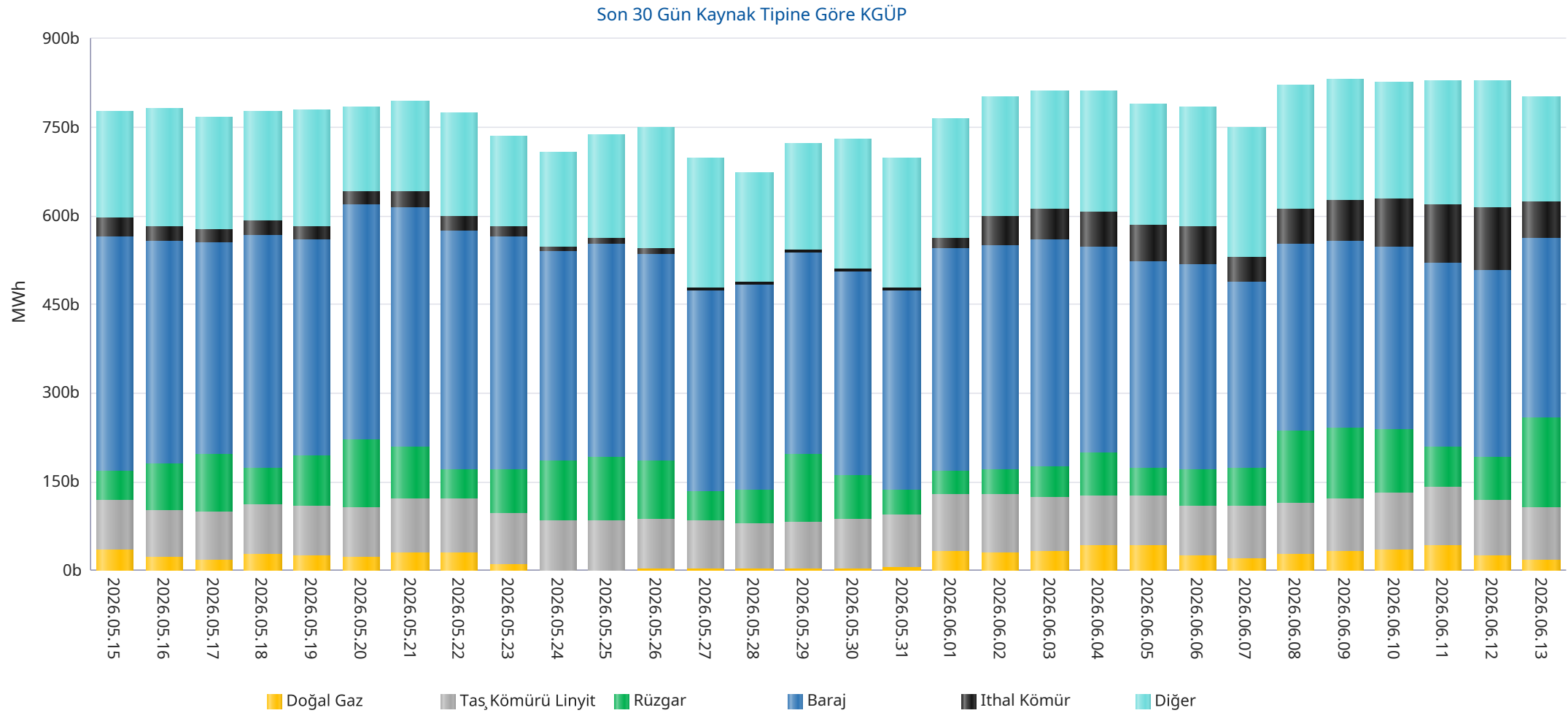

* Diğer sütünü içindeki kaynak tipleri şu şekildedir: Asfaltit, Biogaz, Biokütle, Biokütleden Elde Edilen Gaz(LFG-Çöp Gazı), Fuel Oil, Güneş, Jeotermal, LPG, Motorin, Nafta, Prolitik Oil & Prolitik Gaz, Proses Atık Isısı.

Kaynak Bazında Kümülatif KGÜP Miktarları - Son 30 Günlük

Türkiye Elektrik Piyasası Günlük Raporu 13.06.2026

Doğal Gaz KGÜP

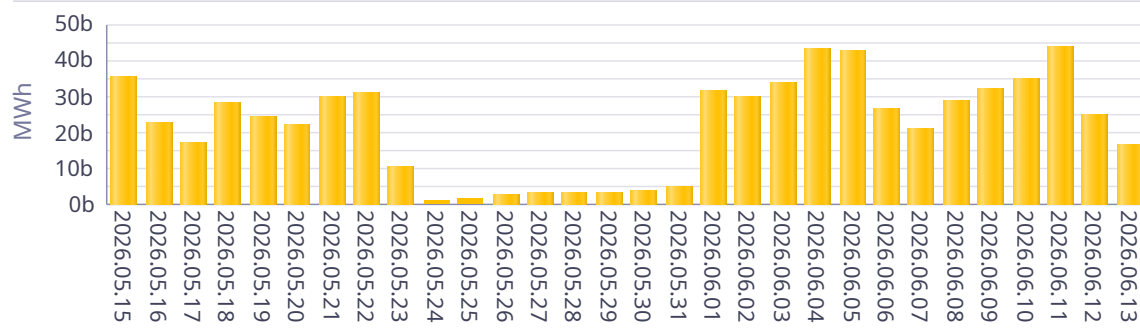

İthal Kömür KGÜP

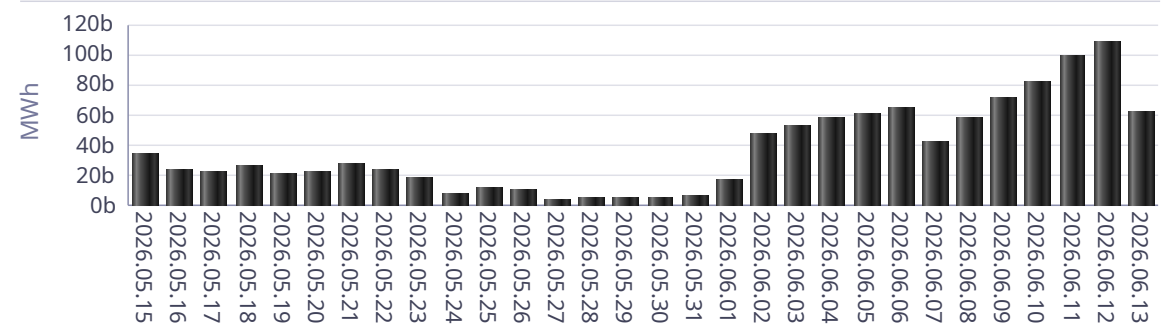

Baraj KGÜP

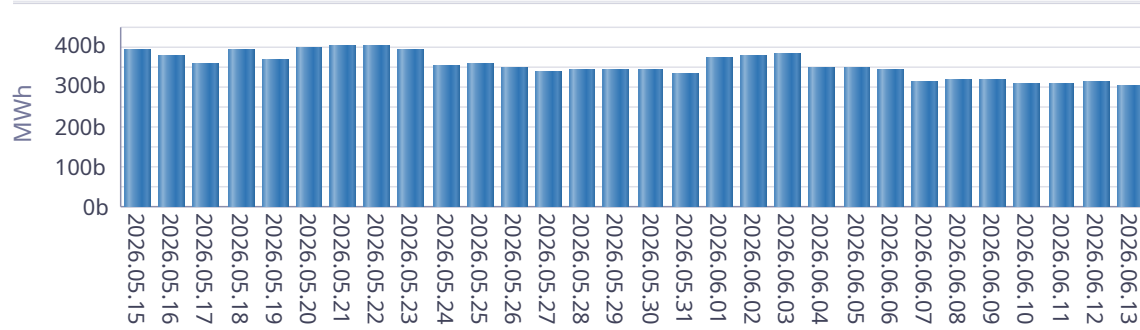

Rüzgar KGÜP

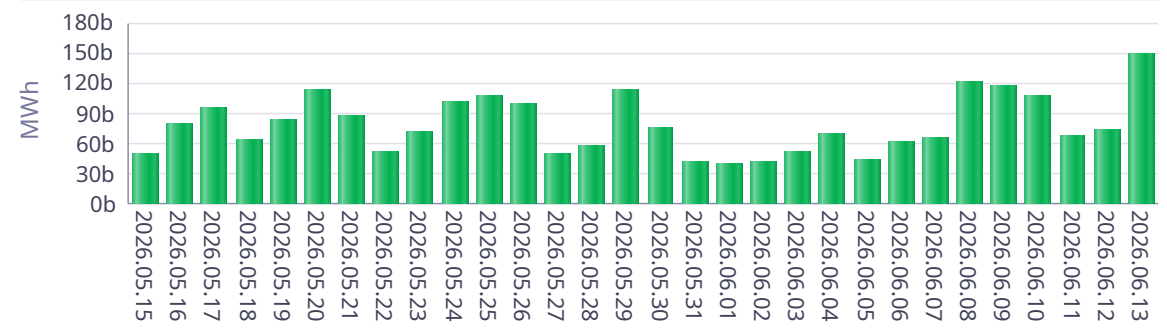

Akarsu KGÜP

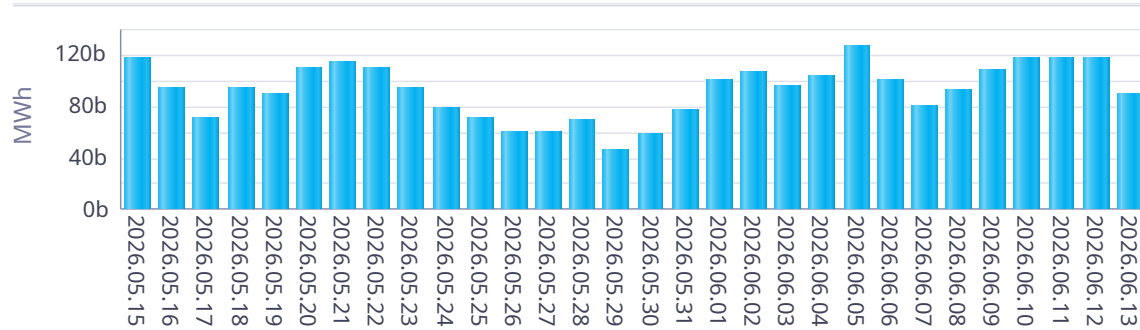

Taş Kömürü - Linyit KGÜP

