

# EPIAŞ

ELEKTRİK PİYASASI GÜNLÜK RAPORU

## Günlük Özet

## Türkiye Elektrik Piyasası Günlük Raporu 16.06.2026

## Gün Öncesi Piyasası

	16.06.2026	15.06.2026
PTF Arit. Ortalaması ( TL/MWh )	1.413,68	1.370,63
Arit. Ortalama Eşleşme Miktarı ( MWh )	26.378,22	24.465,68
Arit. Ortalama Fiyattan Bağımsız Satış Miktarı ( MWh )	17.083,10	16.483,80
Arit. Ortalama Fiyattan Bağımsız Alış Miktarı ( MWh )	25.037,56	23.288,66
Arit. Ortalama İkili Anlaşma Miktarı ( MWh )	69.916,91	71.966,59
Göp Toplam Eşleşme Miktarı ( MWh )	633.077,20	587.176,20

## Gün İçi Piyasası

	16.06.2026	15.06.2026
Ağırlıklı Ortalama Fiyat ( TL/MWh )	1.867,43	1.490,78
Toplam Eşleşme Miktarı ( MWh )	37.131,50	33.534,20
Minimum Eşleşme Fiyatı ( TL/MWh )	0,00	0,00
Maksimum Eşleşme Fiyatı ( TL/MWh )	4.449,00	4.529,60

## Dengeleme Güç Piyasası

	16.06.2026	15.06.2026
SMF Arit. Ortalaması ( TL/MWh )	2.997,10	1.300,93
Toplam YAL Miktarı ( MWh )	121.927,54	95.527,70
Toplam YAT Miktarı ( MWh )	109.377,87	96.774,82
0 Kodlu Toplam Talimat Miktarı ( MWh )	109.541,57	97.037,46
1 Kodlu Toplam Talimat Miktarı ( MWh )	121.763,84	95.265,05
Yerine Getirilen Toplam DGP Talimat Miktarı (MWh)	224.833,18	188.024,09

## İşlem Hacmi

	16.06.2026	15.06.2026
Toplam GÖP İşlem Hacmi (TL)	909.387.594,77	893.362.408,96
Toplam GİP İşlem Hacmi (TL)	69.340.311,38	49.992.248,02
Toplam YAL İşlem Hacmi (TL)	526.026.286,14	408.426.363,88
Toplam YAT İşlem Hacmi (TL)	6.528.787,04	5.868.424,78

\* GÖP: Gün Öncesi Piyasası, GİP: Gün İçi Piyasası, DGP: Dengeleme Güç Piyasasını ifade etmektedir.

\* Açıklamalar ve kısaltmalar ilgili sayfaların altında yer almaktadır.

## Üretim - Tüketim

## Türkiye Elektrik Piyasası Günlük Raporu 16.06.2026

Saat	Üretim	İthalat	İhracat	Tüketim
0	38.797	221	520	38.524
1	36.951	148	446	36.671
2	35.558	112	354	35.348
3	34.338	80	314	34.156
4	33.897	80	323	33.843
5	33.016	52	351	33.574
6	31.508	51	323	34.273
7	30.910	47	314	37.177
8	36.154	50	301	43.139
9	40.444	53	292	45.802
10	43.250	47	229	46.679
11	46.374	46	240	47.869
12	46.598	78	290	46.519
13	48.392	72	240	47.334
14	50.273	58	286	47.868
15	50.465	50	245	46.684
16	51.155	51	329	46.098
17	51.105	37	397	45.151
18	49.343	56	412	44.301
19	46.799	72	445	44.755
20	46.077	43	414	45.675
21	45.593	39	427	45.231
22	43.086	58	416	42.767
23	41.454	88	435	41.136
<b>TOPLAM (MWh)</b>	<b>1.011.538</b>	<b>1.689</b>	<b>8.343</b>	<b>1.010.574</b>

	Tüketim Miktarı	Saat
Maksimum Tüketim	47.869	11
Minimum Tüketim	33.574	5

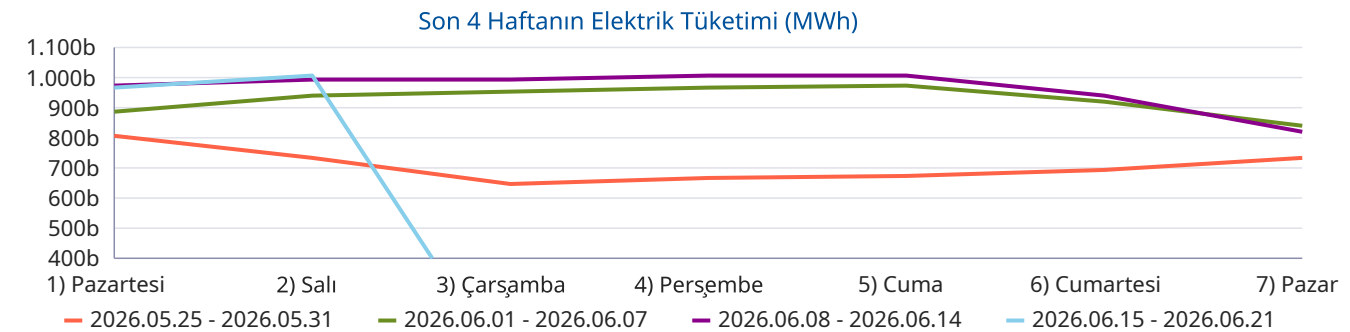
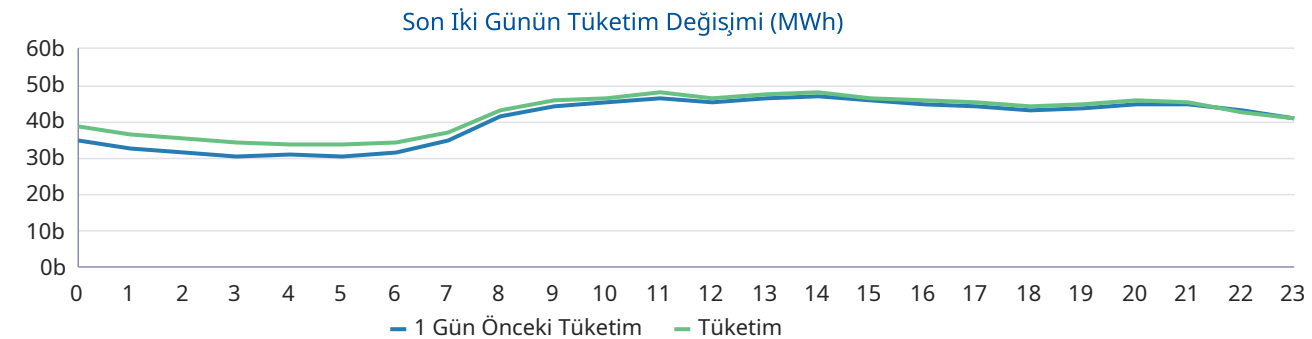
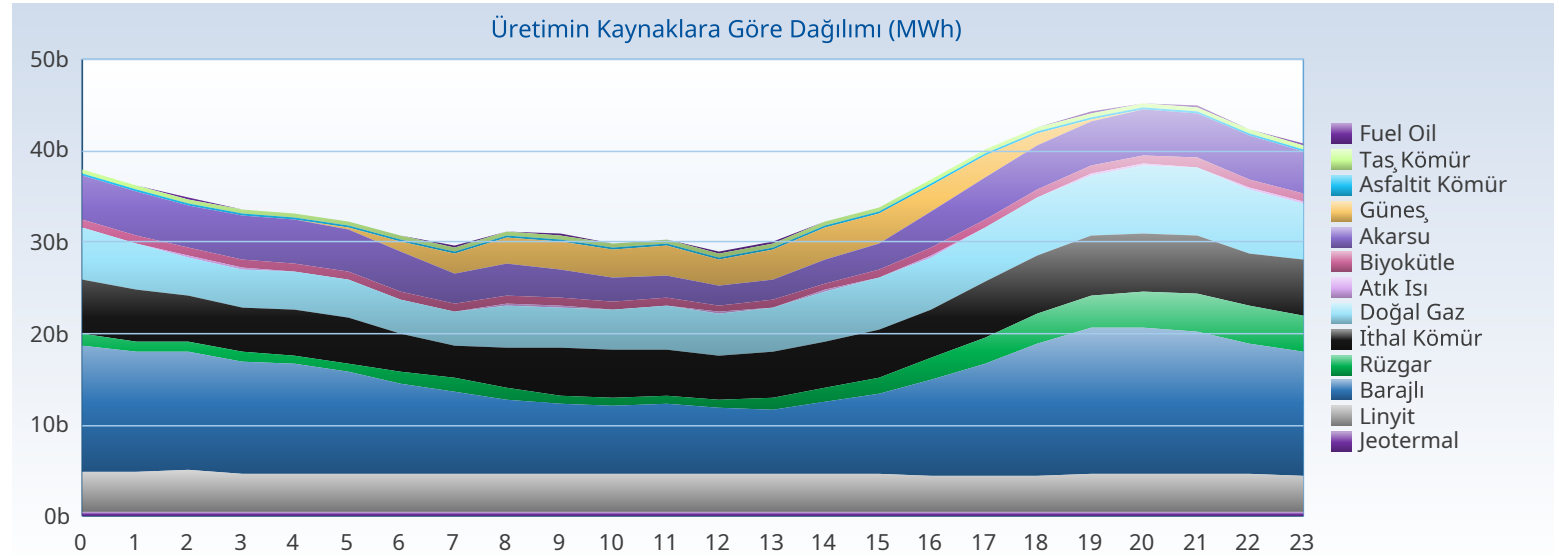

## Üretim - Kurulu Güç

## Türkiye Elektrik Piyasası Günlük Raporu 16.06.2026

Yakıt Tipi	1 Gün Önceki Üretim	Üretim	Fark
Barajlı	250.001	268.995	18.994
Güneş	179.734	179.446	-287
İthal Kömür	112.007	128.632	16.625
Doğal Gaz	104.785	126.306	21.521
Linyit	107.857	101.192	-6.666
Akarsu	105.879	95.604	-10.275
Rüzgar	40.871	46.997	6.126
Jeotermal	26.468	24.285	-2.182
Diğer	39.999	40.082	83
<b>Toplam (MWh)</b>	<b>967.600</b>	<b>1.011.538</b>	<b>43.938</b>

Kuruluş Türü	1 Gün Önceki Üretim	Üretim
SÜ Santralleri	632.218	658.012
EÜAŞ Santralleri	161.826	181.761
Lisanssız Santraller	142.114	143.767
İHD Santralleri	31.318	27.886
YİD Santralleri	124	112
<b>Toplam (MWh)</b>	<b>967.600</b>	<b>1.011.538</b>

Kuruluş Türü	Kurulu Güç
SÜ Santralleri	76.523
Lisanssız Santraller	25.033
EÜAŞ Santralleri	20.830
İHD Santralleri	3.278
YİD Santralleri	16
<b>Toplam (MW)</b>	<b>125.681</b>

Yakıt Tipi	Kurulu Güç
Güneş	26.966
Doğal Gaz	24.771
Barajlı	23.868
Rüzgar	15.168
İthal Kömür	10.456
Linyit	10.239
Akarsu	8.446
Diğer	5.766
<b>Toplam (MW)</b>	<b>125.681</b>

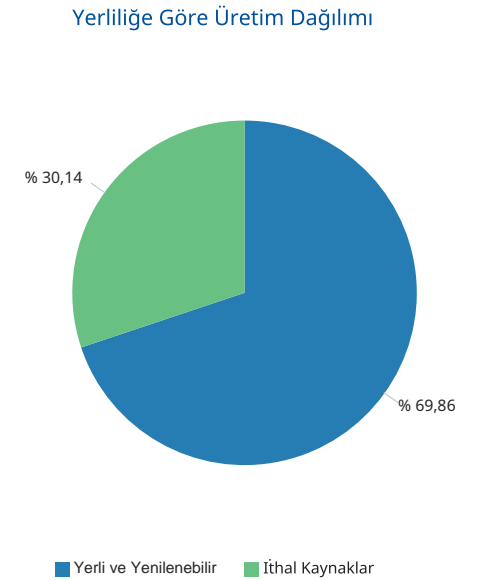
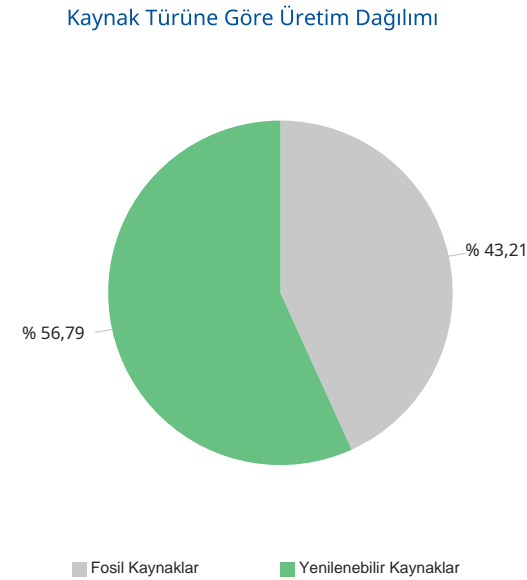
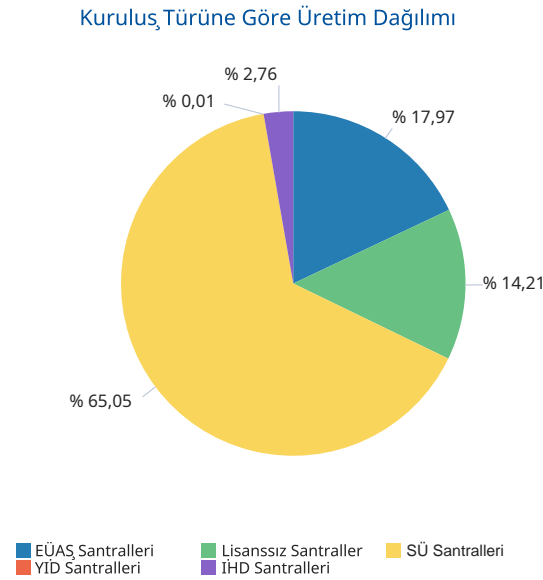
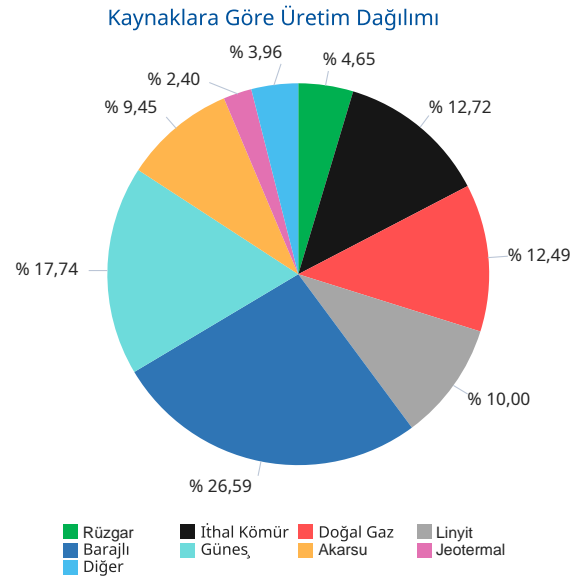

Gerçekleşen üretim ve tüketim değerleri TEİAŞ'ın Yük Tevzi Bilgi Sistemi'nden temin edilmektedir. Değerler güncellenebildiğinden YTBS ekranları ile farklılık gösterebilir.

## Gün Öncesi Piyasası

## Türkiye Elektrik Piyasası Günlük Raporu 16.06.2026

Saat	PTF	SMF	Sistem Yönü
0	2.961,04	3.950,00	↑ Enerji Açığı
1	1.500,01	3.950,00	↑ Enerji Açığı
2	999,97	2.212,71	↑ Enerji Açığı
3	1.500,00	2.011,55	↑ Enerji Açığı
4	1.900,00	3.800,00	↑ Enerji Açığı
5	1.500,00	3.900,00	↑ Enerji Açığı
6	800,00	2.011,55	↑ Enerji Açığı
7	250,00	36,00	↓ Enerji Fazlası
8	325,01	2.212,71	↑ Enerji Açığı
9	277,01	3.000,00	↑ Enerji Açığı
10	200,00	2.212,71	↑ Enerji Açığı
11	200,00	2.212,71	↑ Enerji Açığı
12	170,00	2.011,55	↑ Enerji Açığı
13	190,00	2.212,71	↑ Enerji Açığı
14	200,00	2.011,55	↑ Enerji Açığı
15	216,01	1.700,00	↑ Enerji Açığı
16	325,00	2.011,55	↑ Enerji Açığı
17	1.000,00	4.200,00	↑ Enerji Açığı
18	1.999,98	4.300,00	↑ Enerji Açığı
19	3.974,39	4.450,00	↑ Enerji Açığı
20	4.100,01	4.450,00	↑ Enerji Açığı
21	4.100,00	4.450,00	↑ Enerji Açığı
22	3.390,00	4.425,00	↑ Enerji Açığı
23	1.850,00	4.198,00	↑ Enerji Açığı
Ort	1.413,68	2.997,10	

	PTF Arit. Ort.	PTF Ağır. Ort.	SMF Arit. Ort.	SMF Ağır. Ort.
Tüm Gün (0-23)	1.413,68	1.436,46	2.997,10	3.071,85
Gündüz (06-16)	286,64	279,54	1.966,64	
Puant (17-21)	3.034,88	3.052,23	4.370,00	
Gece (22-05)	1.950,13	1.964,64	3.555,91	

\*Değerlerin birimi TL/MWh 'tır

	Saat	Fiyat
PTF Maks Fiyat	20	4.100,01
PTF Min Fiyat	12	170,00
SMF Maks Fiyat	19-20-21	4.450,00
SMF Min Fiyat	7	36,00

\*Değerlerin birimi TL/MWh 'tır

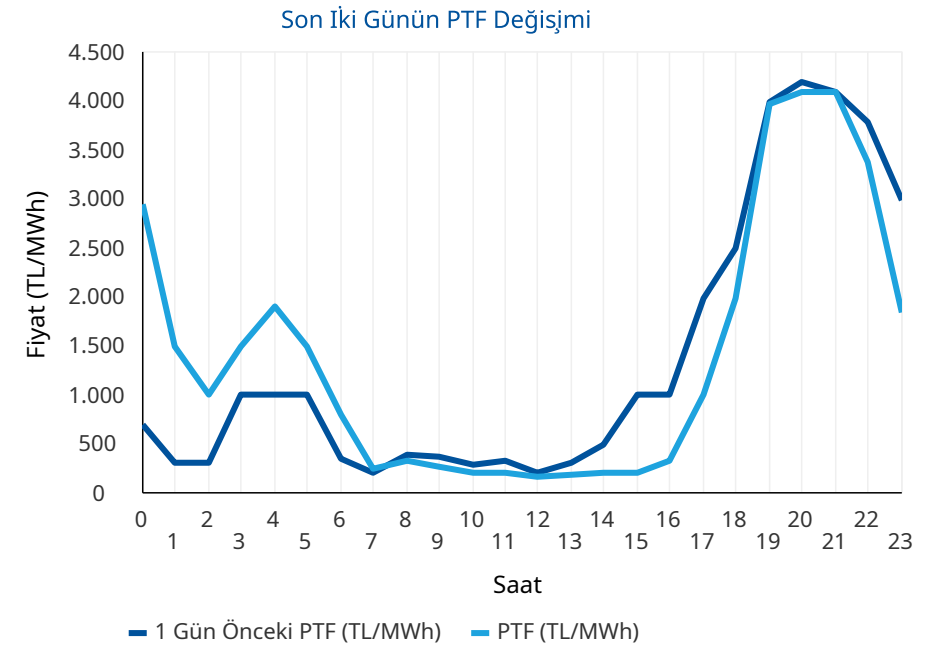
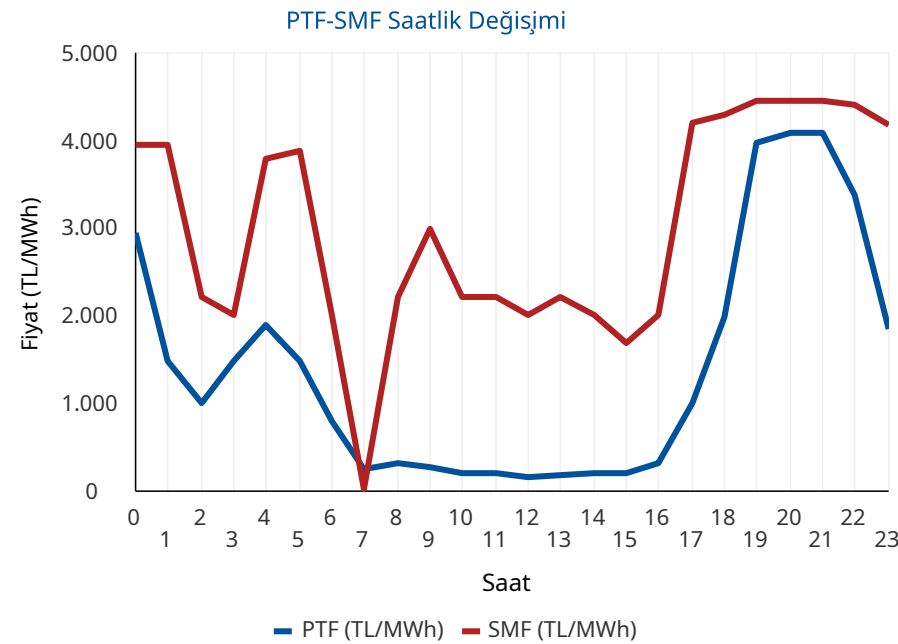

\* PTF: Piyasa Takas Fiyatının kısaltmasıdır. SMF: Sistem Marjinal Fiyatının kısaltmasıdır. Raporunda geçen fiyatların birimi TL/MWh, miktarların birimi MWh'tir.

## Gün Öncesi Piyasası

## Türkiye Elektrik Piyasası Günlük Raporu 16.06.2026

## Aylık PTF Ortalamaları

	2023	2024	2025	2026
01 - Ocak	3.431,49	1.942,90	2.508,80	2.894,92
02 - Şubat	2.802,71	1.957,68	2.478,28	2.078,20
03 - Mart	2.126,22	2.190,11	2.183,83	1.620,32
04 - Nisan	1.770,82	1.764,04	2.452,67	921,06
05 - Mayıs	1.907,28	2.047,32	2.458,15	590,90
06 - Haziran	1.623,92	2.095,23	2.202,23	1.223,16
07 - Temmuz	1.977,40	2.588,83	2.965,16	
08 - Ağustos	2.251,01	2.574,15	2.939,24	
09 - Eylül	2.006,84	2.395,78	2.729,02	
10 - Ekim	2.249,84	2.335,71	2.739,50	
11 - Kasım	2.066,91	2.463,14	2.784,10	
12 - Aralık	2.075,00	2.446,22	2.973,04	
<b>Ortalama</b>	<b>2.189,30</b>	<b>2.235,52</b>	<b>2.619,81</b>	<b>1.576,82</b>

## Dönemlik PTF Ortalamaları

	2023	2024	2025	2026
1. Çeyrek	2.786,28	2.031,83	2.387,37	2.201,80
2. Çeyrek	1.768,88	1.969,72	2.371,97	855,68
3. Çeyrek	2.079,19	2.520,93	2.879,42	
4. Çeyrek	2.131,27	2.414,50	2.832,74	
Birinci 6 Ay	2.274,76	2.000,77	2.379,63	1.576,82
İkinci 6 Ay	2.105,23	2.467,72	2.856,08	

## Son 30 Günün PTF-SMF Değişimi

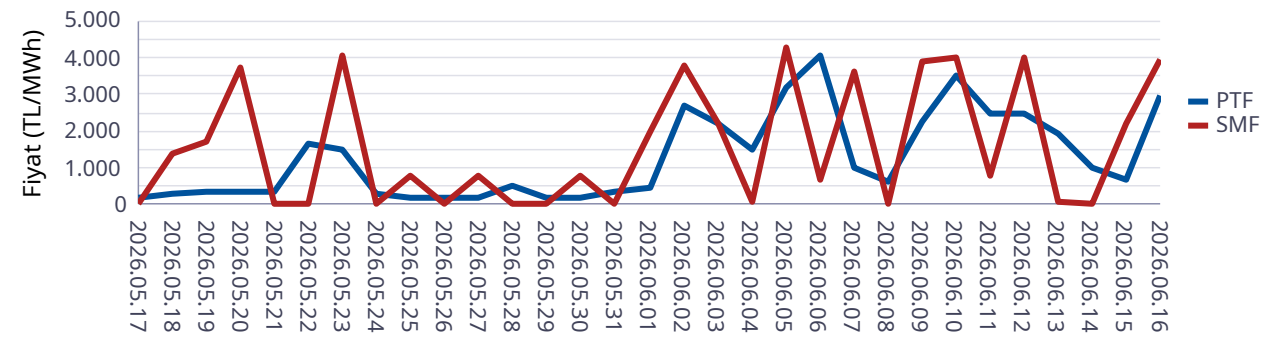

## Son 12 Ayın PTF-SMF Değişimi

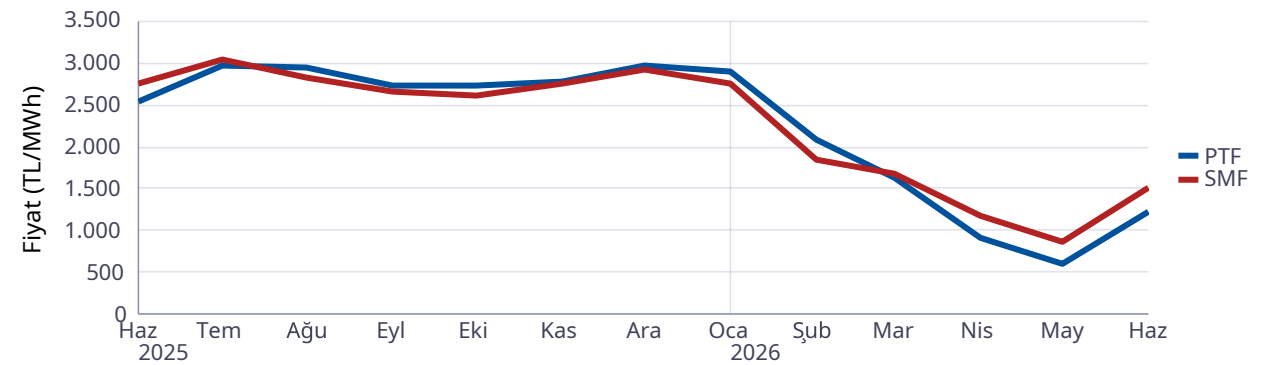

## Gün Öncesi Piyasası

## Türkiye Elektrik Piyasası Günlük Raporu 16.06.2026

Saat	Fiyattan Bağımsız Satış Miktarı	Eşleşme Miktarı	Fiyattan Bağımsız Alış Miktarı
0	14.312	24.516	23.845
1	14.191	24.280	23.336
2	13.990	24.190	23.097
3	13.481	23.998	23.037
4	13.393	23.663	22.750
5	13.287	23.461	22.496
6	14.016	23.135	22.190
7	15.893	23.963	22.198
8	17.922	26.047	24.698
9	19.804	27.026	25.230
10	21.317	27.228	25.139
11	22.195	27.350	25.244
12	22.783	27.248	24.381
13	22.600	27.146	24.941
14	22.057	27.456	25.313
15	20.862	28.026	25.672
16	19.389	27.986	26.369
17	17.928	28.709	27.541
18	16.372	28.644	27.661
19	15.116	29.719	29.092
20	14.821	29.850	29.278
21	14.822	28.992	28.418
22	14.830	25.684	25.053
23	14.613	24.761	23.923
Ort	17.083	26.378	25.038

\*Değerlerin birimi MWh 'tır

\* Fiyattan Bağımsız Satış Miktarı: 0 TL/MWh'deki satış teklif miktarlarının toplamıdır.

\* Fiyattan Bağımsız Alış Miktarı: GÖP maksimum fiyatındaki alış teklif miktarlarının toplamıdır.

Fiyattan Bağımsız Tekliflerin Piyasaya Etkisi

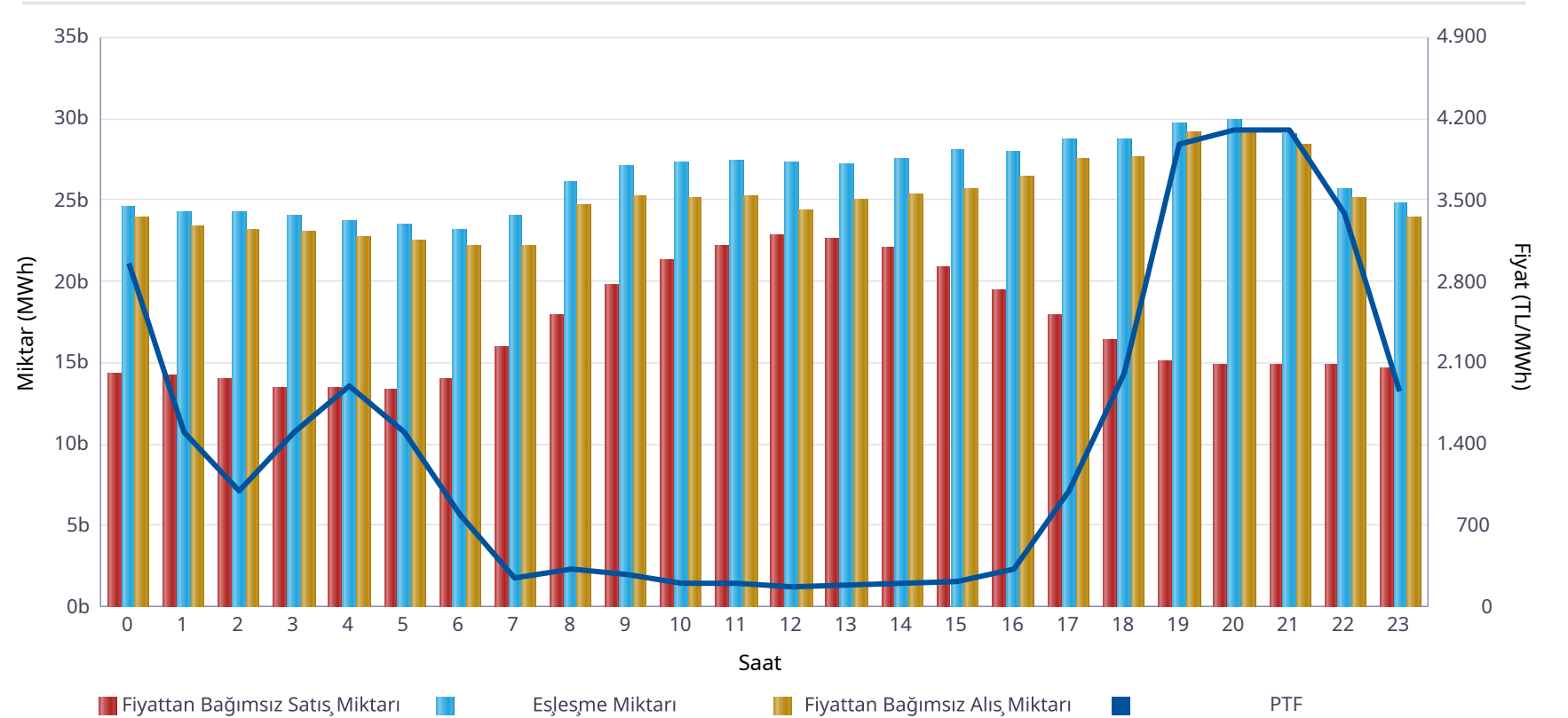

	Miktar
Tüm Gün (00-23)	26.378
Gece (22-05)	24.319
Gündüz (06-16)	26.601
Puant (17-21)	29.183

\*Değerlerin birimi MWh 'tır

	Miktar	Tarih	Saat
Günlük Minimum Eşleşme Miktarı	23.135	16.06.2026	6
Günlük Maximum Eşleşme Miktarı	29.850	16.06.2026	20

\*Değerlerin birimi MWh 'tır

## Gün Öncesi Piyasası

Son 30 Günün Eşleşme Miktarı Değişimi

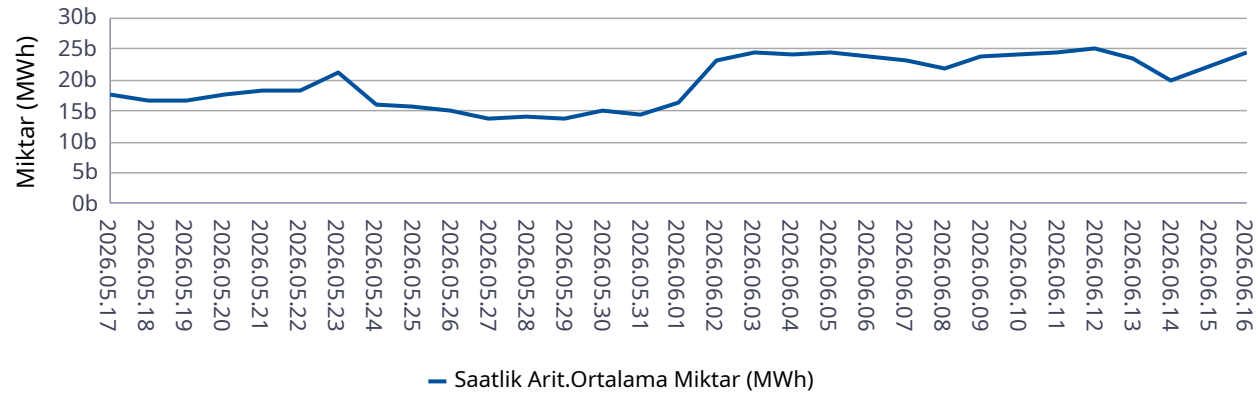

Son 12 Ayın Eşleşme Miktarı Değişimi

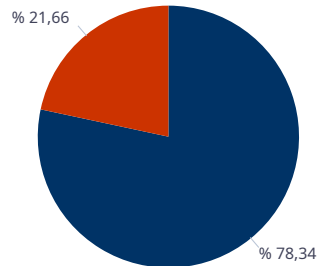
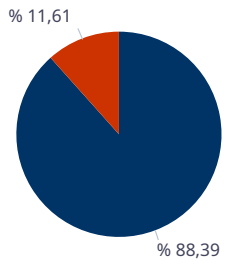
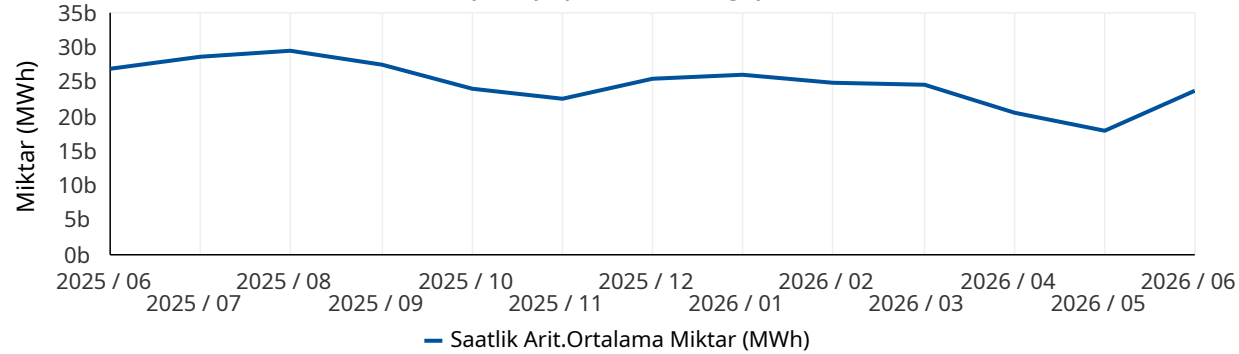

■ Eşleşen Saatlik Miktar ■ Eşleşen Blok Miktar

■ Eşleşen Blok Satış Miktarı ■ Eşleşen Blok Alış Miktarı

\* Değerlerin birimi MWh'tır.

\* Değerlerin birimi MWh'tır.

## Türkiye Elektrik Piyasası Günlük Raporu 16.06.2026

	Eşleşme Miktarı	Gün	Saat
Aylık Minimum	16.080	01.06.2026	3
Aylık Maksimum	30.887	01.06.2026	20

\* Değerlerin birimi MWh'tır.

\* Tablodaki değerler içinde bulunulan ayın değerlerini kapsamaktadır.

	Eşleşme Miktarı	Gün	Saat
Yıllık Minimum	10.518	27.05.2026	9
Yıllık Maksimum	32.624	12.01.2026	13

\* Değerlerin birimi MWh'tır.

\* Tablodaki değerler içinde bulunulan yılın değerlerini kapsamaktadır.

	Blok Eşleşme Miktarı	Saatlik Eşleşme Miktarı
Aylık	3.545.096	26.994.949
Yıllık	73.009.094	362.536.478

\* Değerlerin birimi MWh'tır.

\* Tablodaki değerler içinde bulunulan yılın değerlerini kapsamaktadır.

	Blok Alış Miktarı	Blok Satış Miktarı
Aylık	767.805	2.777.291
Yıllık	5.838.595	67.170.499

\* Değerlerin birimi MWh'tır.

\* Tablodaki değerler içinde bulunulan ayın değerlerini kapsamaktadır.

## Gün İçi Piyasası

## Türkiye Elektrik Piyasası Günlük Raporu 16.06.2026

Saat	Eşleşme Miktarı
0	1.038
1	836
2	782
3	799
4	744
5	820
6	506
7	710
8	1.002
9	1.025
10	1.273
11	1.683
12	1.931
13	2.253
14	2.110
15	2.186
16	1.838
17	1.847
18	2.038
19	2.781
20	2.553
21	2.786
22	2.199
23	1.392
Ort.	1.547

Teklif Edilen Alış Miktarı (MWh)	Teklif Edilen Satış Miktarı (MWh)
69.616	66.660

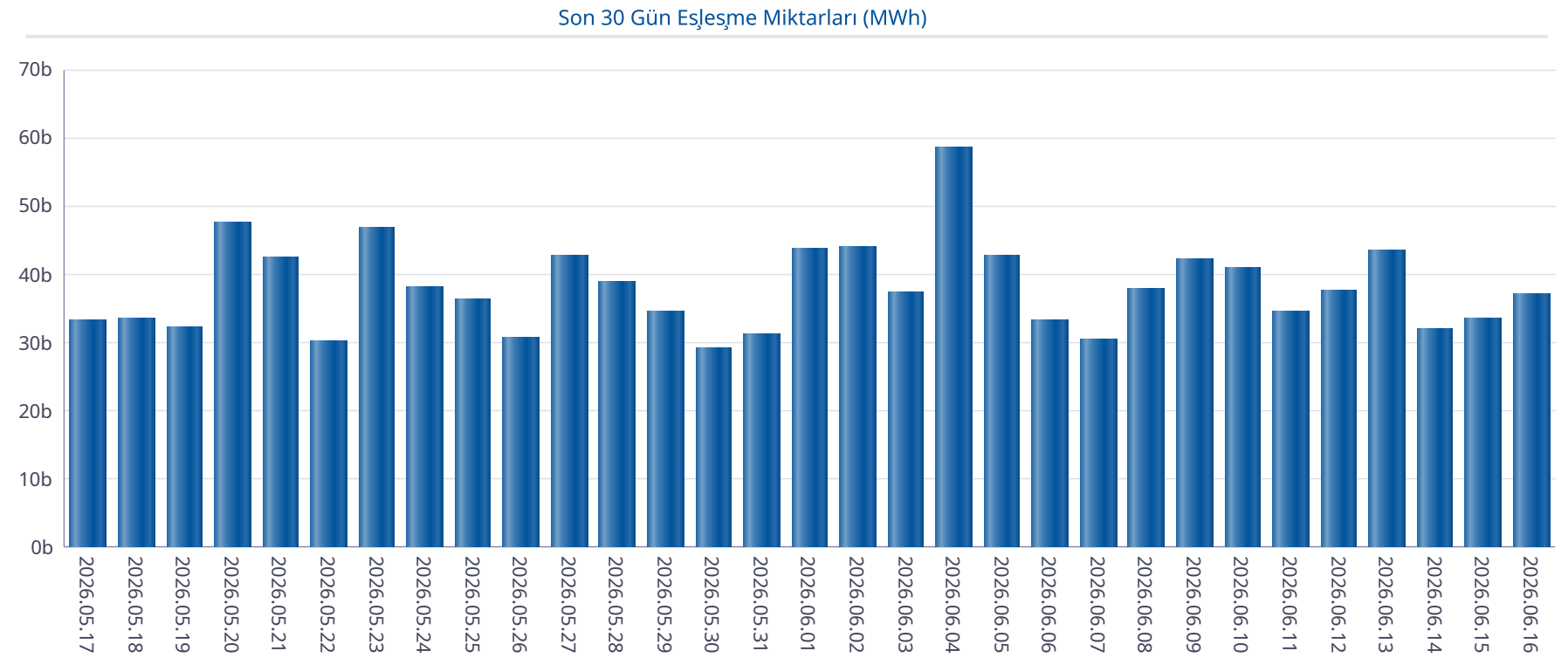

## Gün İçi Piyasası

## Türkiye Elektrik Piyasası Günlük Raporu 16.06.2026

Saat	PTF	SMF	Pozitif Dengesizlik Fiyatı	Negatif Dengesizlik Fiyatı	Saatlik Kontrat AOF
0	2.961,04	3.950,00	2.872,21	4.187,00	3.280,12
1	1.500,01	3.950,00	1.455,01	4.187,00	1.616,61
2	999,97	2.212,71	969,97	2.345,47	1.038,35
3	1.500,00	2.011,55	1.455,00	2.132,24	1.634,35
4	1.900,00	3.800,00	1.843,00	4.028,00	1.880,93
5	1.500,00	3.900,00	1.455,00	4.134,00	1.563,86
6	800,00	2.011,55	776,00	2.132,24	997,60
7	250,00	36,00	-106,00	257,50	217,60
8	325,01	2.212,71	315,26	2.345,47	507,83
9	277,01	3.000,00	268,70	3.180,00	405,81
10	200,00	2.212,71	194,00	2.345,47	189,85
11	200,00	2.212,71	194,00	2.345,47	307,01
12	170,00	2.011,55	164,90	2.132,24	157,84
13	190,00	2.212,71	184,30	2.345,47	323,54
14	200,00	2.011,55	194,00	2.132,24	349,18
15	216,01	1.700,00	209,53	1.802,00	325,53
16	325,00	2.011,55	315,25	2.132,24	590,32
17	1.000,00	4.200,00	970,00	4.452,00	1.783,79
18	1.999,98	4.300,00	1.939,98	4.558,00	2.590,50
19	3.974,39	4.450,00	3.855,16	4.717,00	4.109,51
20	4.100,01	4.450,00	3.977,01	4.717,00	4.205,87
21	4.100,00	4.450,00	3.977,00	4.717,00	4.191,13
22	3.390,00	4.425,00	3.288,30	4.690,50	3.647,54
23	1.850,00	4.198,00	1.794,50	4.449,88	2.469,54
Ort.	1.413,68	2.997,10	1.356,75	3.186,06	1.599,34

Min. Miktarlı Eşleşme	Maks. Miktarlı Eşleşme	Min. Fiyatlı Eşleşme	Maks. Fiyatlı Eşleşme
0,1 MWh - 4400,00 TL/MWh	137,0 MWh - 4000,00 TL/MWh	18,6 MWh - 0,00 TL/MWh	1,1 MWh - 4449,00 TL/MWh

Son 30 Günün PTF-SMF-AOF Grafiği

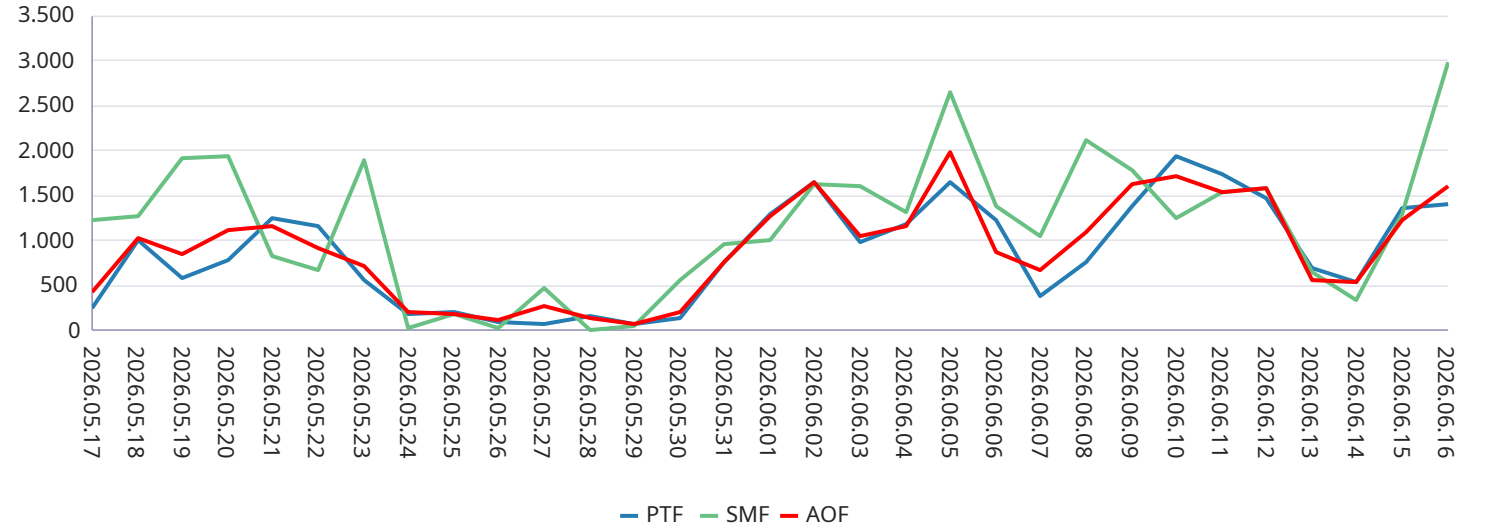

GİP AOF'nin PTF'den Farkı

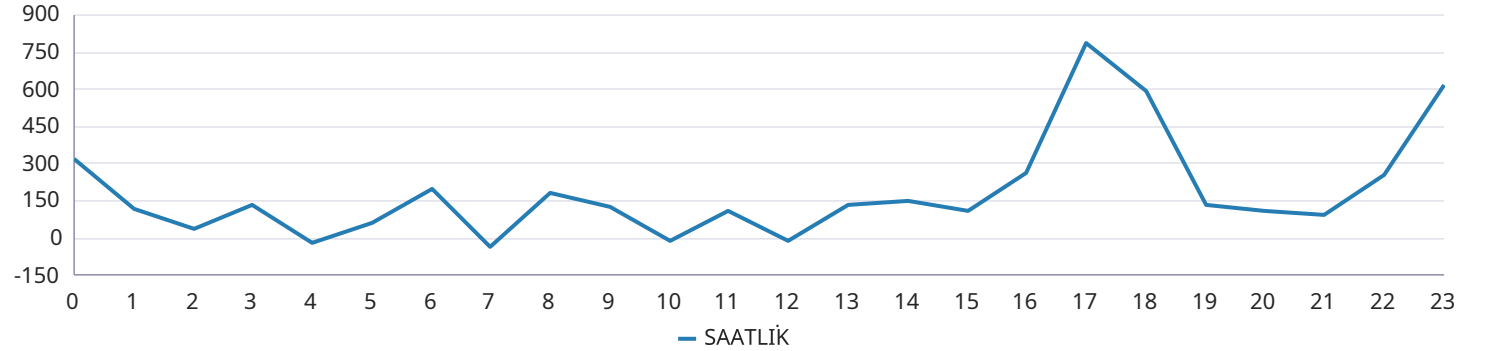

## Yan Hizmetler Piyasası

Saat	PFK Fiyatı	PFK Rezerv	SFK Fiyatı	SFK Rezerv
0	2.100,00	386,89	2.586,40	947,00
1	2.100,00	386,89	2.586,40	947,00
2	2.100,00	386,89	2.586,40	947,00
3	2.099,97	386,89	3.500,00	940,00
4	2.099,97	386,89	3.500,00	940,00
5	2.099,97	386,89	3.500,00	940,00
6	2.099,97	386,89	3.500,00	940,00
7	2.799,97	394,89	6.159,40	1.126,00
8	2.799,97	394,89	6.159,40	1.126,00
9	2.799,97	394,89	6.159,40	1.126,00
10	2.799,97	394,89	6.159,40	1.126,00
11	2.799,97	394,89	6.285,40	1.126,00
12	2.799,97	394,89	6.285,40	1.126,00
13	2.799,97	394,89	6.285,40	1.126,00
14	2.799,97	394,89	6.285,40	1.126,00
15	2.449,97	386,89	5.219,20	1.087,00
16	2.449,97	386,89	5.219,20	1.087,00
17	2.449,97	386,89	5.219,20	1.087,00
18	3.878,50	386,89	2.446,10	1.039,00
19	3.878,50	386,89	2.446,10	1.039,00
20	3.878,50	386,89	2.446,10	1.039,00
21	3.709,30	386,89	2.309,70	1.031,00
22	3.709,30	386,89	2.309,70	1.031,00
23	3.709,30	386,89	2.309,70	1.031,00
Ort.	2.800,54	389,56	4.227,64	1.045,00

## Türkiye Elektrik Piyasası Günlük Raporu 16.06.2026

Son 30 Gün Ağırlıklı Ortalama PFK Fiyatı

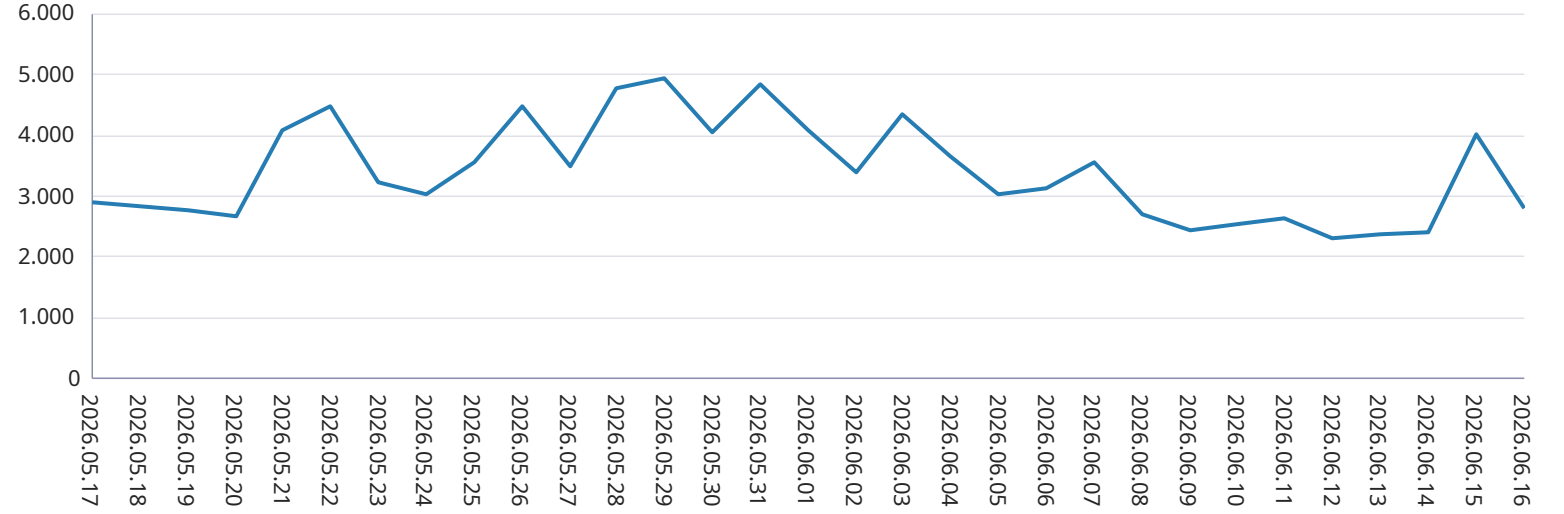

Son 30 Gün Ağırlıklı Ortalama SFK Fiyatı

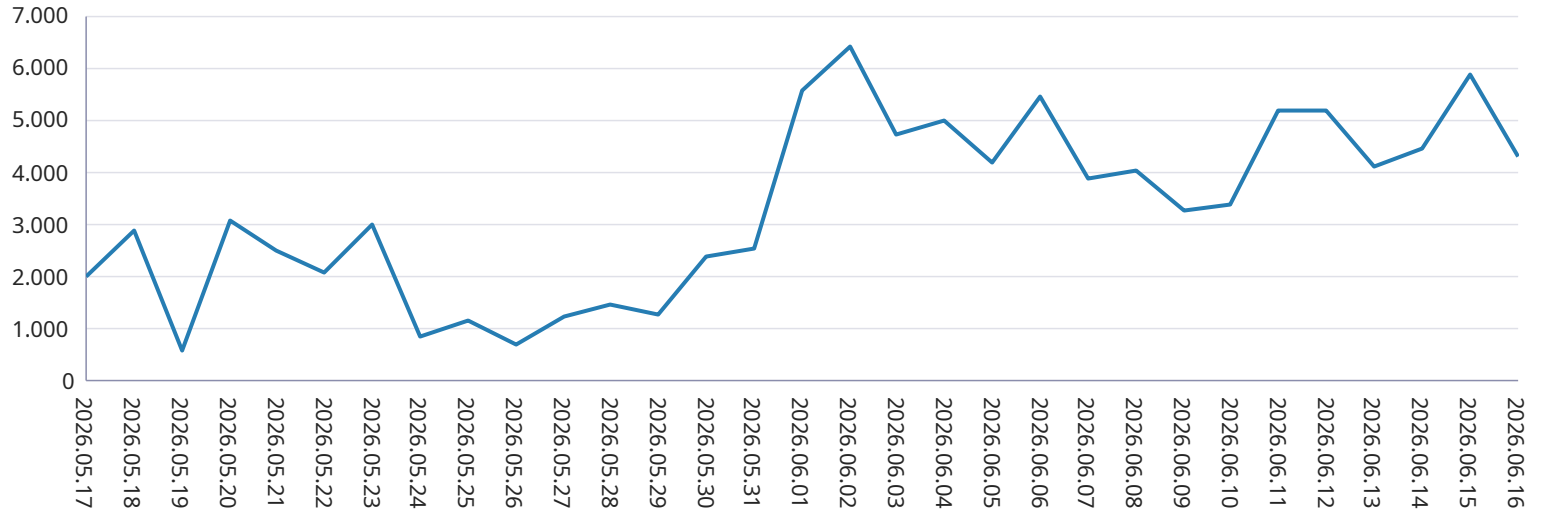

## Dengeleme Güç Piyasası

## Türkiye Elektrik Piyasası Günlük Raporu 16.06.2026

DGP Talimatları

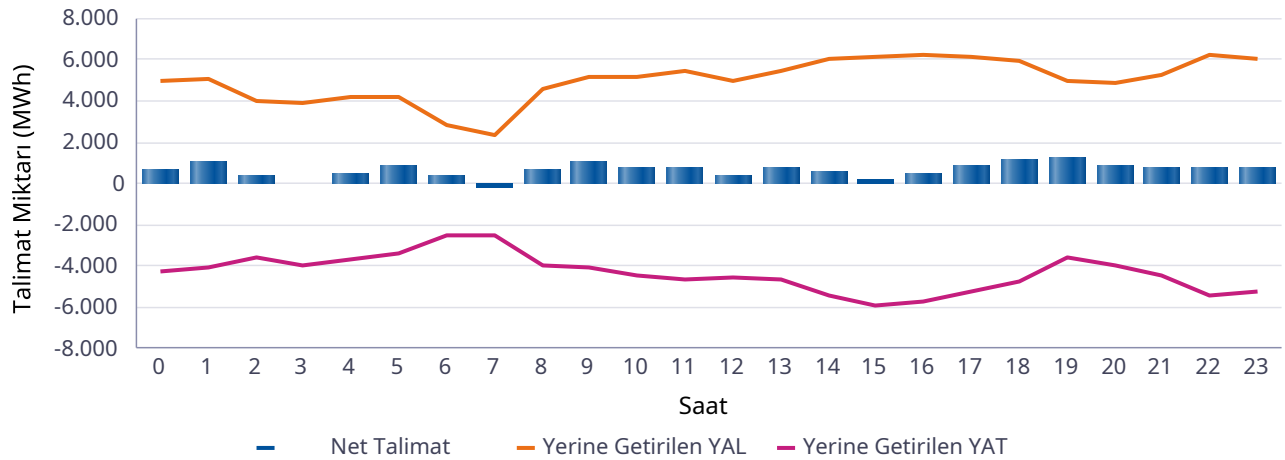
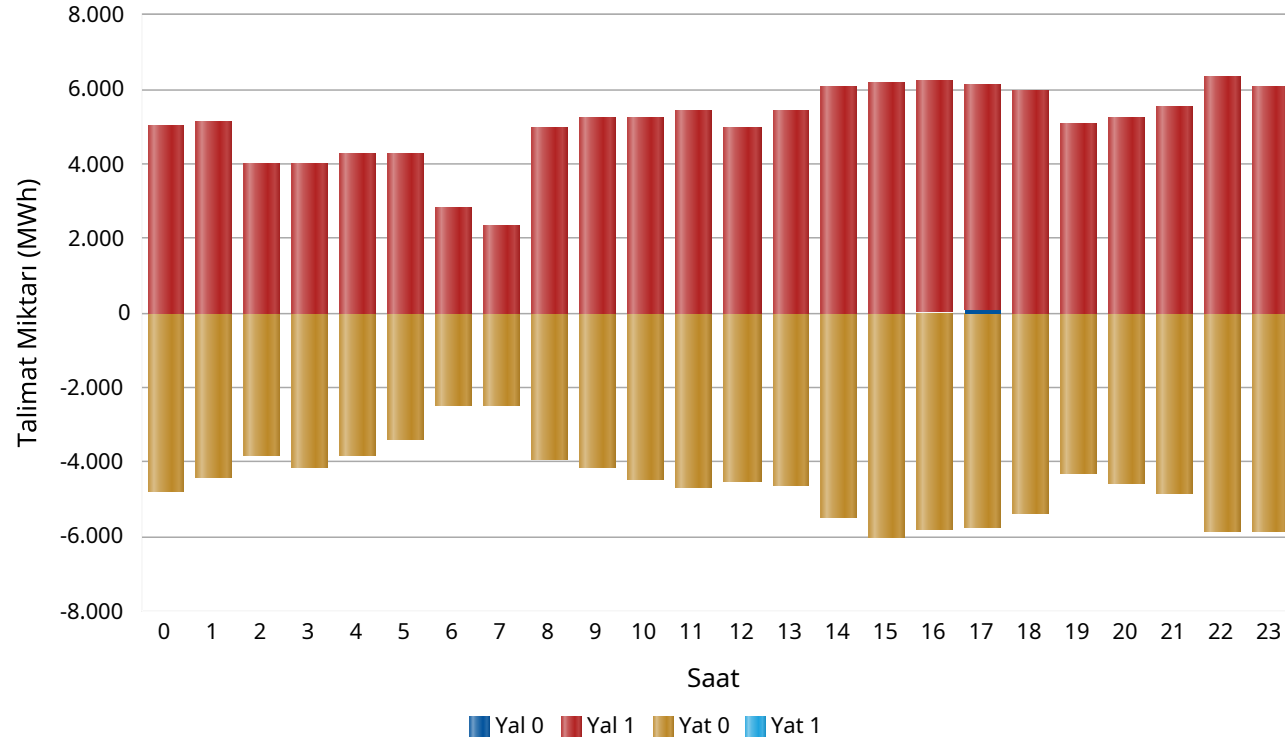

Saat	Net Talimat	YAL 0	YAL1	YAT 0	YAT1	Yerine Getirilen YAL	Yerine Getirilen YAT
0	705	0	5.036	4.791	0	5.017	4.312
1	1.028	0	5.120	4.395	0	5.110	4.081
2	368	0	3.989	3.820	0	3.989	3.621
3	3	0	3.989	4.127	0	3.952	3.948
4	473	0	4.265	3.825	0	4.209	3.736
5	857	0	4.246	3.390	0	4.244	3.387
6	351	0	2.839	2.491	0	2.839	2.488
7	-170	0	2.320	2.491	0	2.320	2.490
8	676	0	4.953	3.939	0	4.612	3.936
9	1.099	0	5.226	4.124	0	5.219	4.119
10	765	0	5.204	4.439	0	5.198	4.433
11	772	0	5.432	4.648	0	5.417	4.645
12	430	0	4.962	4.524	0	4.952	4.522
13	802	0	5.448	4.638	0	5.438	4.635
14	596	0	6.095	5.484	0	6.074	5.478
15	237	0	6.193	6.023	0	6.180	5.942
16	512	50	6.210	5.800	0	6.254	5.742
17	849	114	6.041	5.736	0	6.145	5.296
18	1.219	0	5.962	5.348	0	5.948	4.729
19	1.298	0	5.062	4.268	0	4.929	3.631
20	910	0	5.211	4.538	0	4.888	3.977
21	834	0	5.550	4.847	0	5.308	4.474
22	830	0	6.342	5.861	0	6.237	5.406
23	778	0	6.068	5.831	0	6.053	5.275
Top.	16.224	164	121.764	109.378	0	120.529	104.305

\* Değerlerin birimi MWh'tır

\* YAL: Yük alma yönünde verilen talimatları, YAT: Yük atma yönünde verilen talimatları,  
0 kodlu talimatlar: Sistemin arz-talep dengesini sağlamak için verilen talimatları,  
1 kodlu talimatlar: Sistem kısıtlarının giderilmesi ve acil durumlar için verilen talimatları,  
Net Talimat: Yerine getirilen YAL miktarı ile yerine getirilen YAT miktarının farkıdır.

## Piyasa Miktarı

İkili Anlaşma Miktar Dağılımı

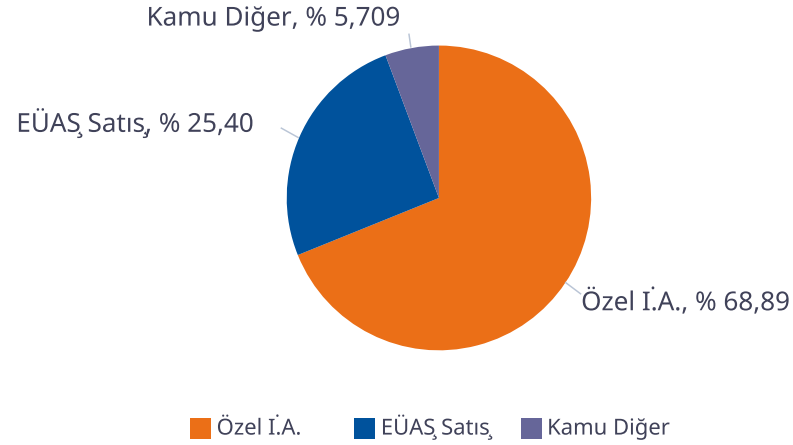

Piyasa Miktar Dağılımı

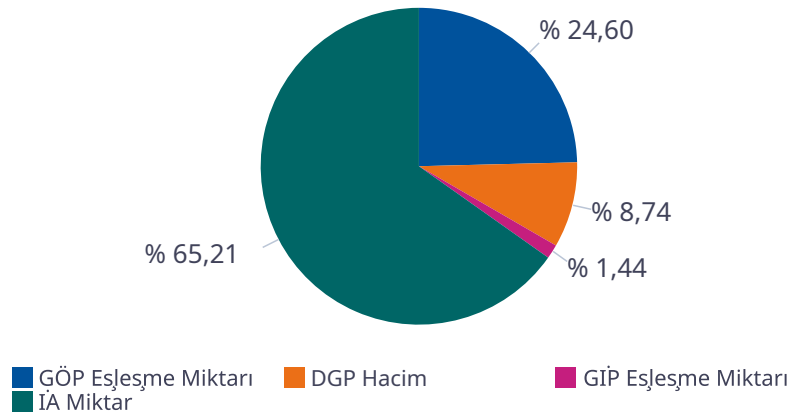

## Türkiye Elektrik Piyasası Günlük Raporu 16.06.2026

Saat	TOPLAM İA	Özel İ.A.	EÜAŞ Satış	Kamu Diğer	GÖP Eşleşme Miktarı	GİP Eşleşme Miktarı	DGP Miktar	Toplam Piyasa Miktarı
0	64.744	43.785	16.968	3.991,7	24.516	1.038,00	9.329	99.628
1	62.658	43.646	15.020	3.991,7	24.280	836,10	9.191	96.965
2	61.102	43.406	13.705	3.991,7	24.190	782,30	7.610	93.686
3	60.108	42.926	13.190	3.991,7	23.998	799,40	7.900	92.806
4	59.719	42.886	12.841	3.991,7	23.663	744,00	7.944	92.070
5	58.776	42.908	11.877	3.991,7	23.461	820,40	7.631	90.689
6	60.288	44.271	12.026	3.991,7	23.135	505,50	5.327	89.255
7	63.852	46.704	13.156	3.991,7	23.963	709,70	4.810	93.334
8	68.964	49.346	15.626	3.991,7	26.047	1.002,30	8.548	104.563
9	73.615	51.964	17.658	3.991,7	27.026	1.024,90	9.338	111.004
10	76.807	54.004	18.810	3.991,7	27.228	1.272,70	9.631	114.938
11	79.002	55.097	19.913	3.991,7	27.350	1.683,20	10.062	118.097
12	79.392	55.554	19.846	3.991,7	27.248	1.931,20	9.473	118.044
13	79.926	55.765	20.169	3.991,7	27.146	2.252,60	10.073	119.398
14	80.202	55.346	20.864	3.991,7	27.455	2.109,70	11.551	121.318
15	78.972	54.446	20.534	3.991,7	28.026	2.185,50	12.122	121.305
16	77.046	52.222	20.832	3.991,7	27.985	1.838,30	11.996	118.866
17	74.040	49.268	20.780	3.991,7	28.709	1.847,00	11.441	116.037
18	71.309	46.814	20.504	3.991,7	28.644	2.038,20	10.676	112.668
19	69.056	45.093	19.971	3.991,7	29.719	2.780,90	8.559	110.114
20	69.552	44.707	20.853	3.991,7	29.850	2.553,00	8.865	110.820
21	69.751	44.738	21.021	3.991,7	28.992	2.785,70	9.782	111.311
22	70.266	45.577	20.697	3.991,7	25.684	2.198,90	11.643	109.792
23	68.860	45.468	19.400	3.991,7	24.761	1.392,00	11.329	106.341
<b>Toplam</b>	<b>1.678.006</b>	<b>1.155.943</b>	<b>426.262</b>	<b>95.801</b>	<b>633.078</b>	<b>37.132</b>	<b>224.833</b>	<b>2.573.048</b>

\* Değerlerin birimi MWh 'tır

\* DGP talimat miktarı yerine getirilmiş YAL ve YAT'ların toplamıdır.

\* Toplam İA: Alış veya satış yönünde yapılan ikili anlaşma miktarlarının toplamını,

\* İA Özel: Özel şirketler arasında (her iki tarafı özel) yapılan ikili anlaşma miktarlarının toplamını,

\* Kamu Diğer: EÜAŞ İA alış miktarını ifade eder.

## Netleştirilmiş İkili Anlaşmalar

## Türkiye Elektrik Piyasası Günlük Raporu 16.06.2026

İ.A. Net Alış

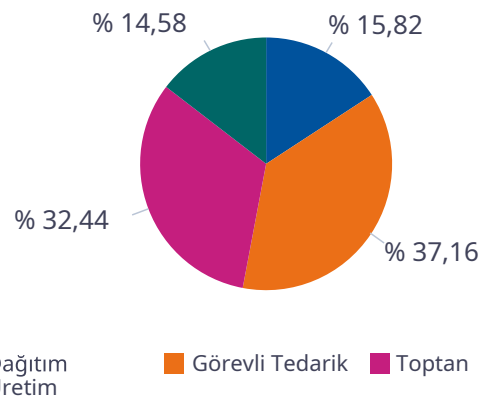

İ.A. Net Satış

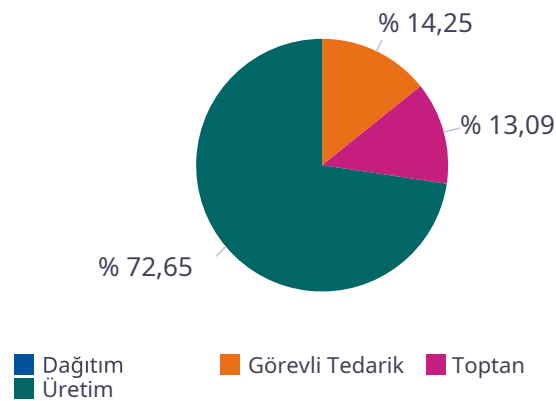

SAAT	NET ALIŞ						NET SATIŞ					
	Dağıtım	Görevli Tedarik	Toptan	Üretim	İhracat	Teiaş	Dağıtım	Görevli Tedarik	Toptan	Üretim	İthalat	Toplam
0	6.756	9.591	6.849	4.738	150	0	0	34	4.522	22.127	0	26.684
1	5.389	9.221	6.685	4.733	150	0	0	34	4.584	20.184	0	24.802
2	4.385	9.042	6.659	4.738	150	0	0	34	4.752	18.826	0	23.612
3	4.035	8.788	6.581	4.729	150	0	0	38	5.041	17.916	0	22.995
4	3.772	8.698	6.539	4.729	150	0	0	54	5.010	17.545	0	22.609
5	2.993	8.539	6.653	4.728	150	0	0	204	5.040	16.574	0	21.818
6	2.201	9.486	7.430	4.751	150	0	0	1.267	4.597	16.758	0	22.622
7	2.257	10.602	9.476	4.742	150	0	0	3.710	4.237	17.750	0	25.697
8	2.841	12.582	12.407	4.735	150	0	0	6.811	3.979	20.214	0	31.004
9	3.668	13.686	14.362	4.730	150	0	0	9.459	3.710	21.627	0	34.796
10	4.340	14.116	15.779	4.736	150	0	0	11.143	3.567	22.566	0	37.275
11	5.135	14.344	16.549	4.857	143	0	0	11.947	3.490	23.660	0	39.097
12	5.158	14.198	16.649	5.039	143	0	0	12.218	3.627	23.544	0	39.389
13	5.389	14.232	16.744	4.969	143	0	0	12.069	3.442	23.914	0	39.425
14	5.865	14.422	16.448	4.810	143	0	0	11.377	3.243	24.891	0	39.511
15	5.653	14.276	15.481	4.849	142	0	0	10.079	3.338	24.761	0	38.178
16	6.036	14.116	13.662	4.690	143	0	0	7.897	3.406	25.101	0	36.405
17	5.923	14.309	12.030	4.703	150	0	0	4.980	3.851	26.120	0	34.951
18	5.972	14.016	9.670	4.718	150	0	0	2.198	3.914	26.448	0	32.560
19	5.612	14.069	7.864	4.725	150	0	0	523	4.184	25.891	0	30.598
20	6.483	14.102	7.423	4.728	150	0	0	67	4.116	26.793	0	30.976
21	7.007	13.742	7.419	4.725	150	0	0	62	4.136	26.954	0	31.153
22	8.896	10.985	7.621	4.733	150	0	0	59	3.931	26.577	0	30.567
23	8.315	10.322	7.449	4.733	150	0	0	55	3.955	25.185	0	29.195
<b>Toplam</b>	<b>124.081</b>	<b>291.483</b>	<b>254.428</b>	<b>114.368</b>	<b>3.557</b>	<b>0</b>	<b>0</b>	<b>106.318</b>	<b>97.673</b>	<b>541.926</b>	<b>0</b>	<b>745.917</b>

\*Değerlerin birimi MWh 'tır

## İkili Anlaşmalar Aylık Toplam Gösterimi

## Türkiye Elektrik Piyasası Günlük Raporu 16.06.2026

İ.A. Net Alış

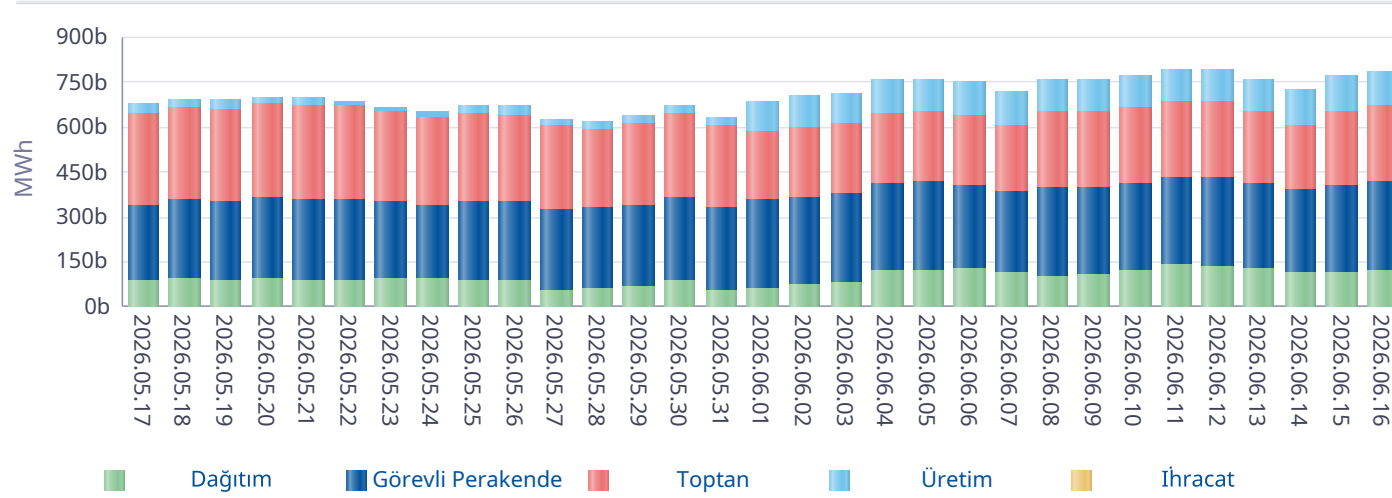

İ.A. Net Satış

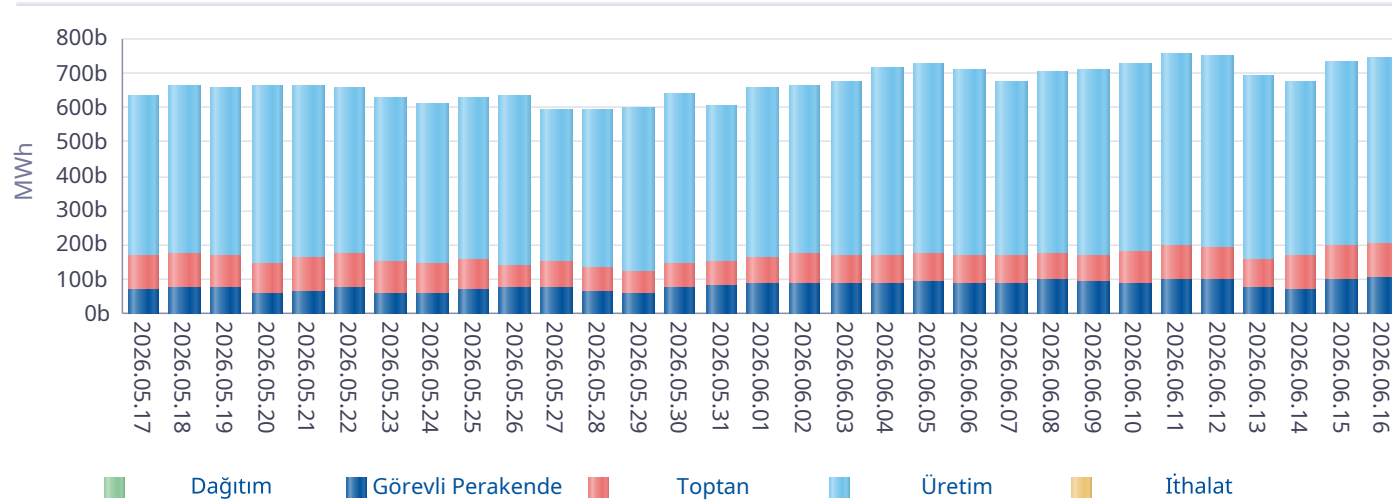

\*İA net değerleri organizasyon bazında İA alış ve satış değerlerinin farkını ifade eder.

Gün	Özel İ.A.	EÜAŞ Satış	Kamu Diğer
2026-05-18	1.122.396	364.001	86.095
2026-05-19	1.136.299	359.726	86.095
2026-05-20	1.181.980	371.908	84.089
2026-05-21	1.124.687	367.702	84.089
2026-05-22	1.185.566	364.330	79.524
2026-05-23	1.100.180	362.464	79.584
2026-05-24	1.107.941	346.646	79.584
2026-05-25	1.106.761	358.972	77.410
2026-05-26	1.058.662	361.946	77.410
2026-05-27	1.398.244	331.320	77.410
2026-05-28	1.381.440	339.219	77.410
2026-05-29	1.444.087	346.050	77.410
2026-05-30	1.397.141	375.840	77.410
2026-05-31	1.496.026	337.075	80.995
2026-06-01	937.941	360.370	86.498
2026-06-02	958.393	373.693	86.498
2026-06-03	977.726	384.412	79.418
2026-06-04	1.047.593	425.408	79.690
2026-06-05	1.271.973	427.991	79.690
2026-06-06	1.351.952	416.956	79.690
2026-06-07	1.353.932	394.468	86.770
2026-06-08	1.336.427	406.902	86.933
2026-06-09	1.342.050	409.005	86.933
2026-06-10	1.296.985	426.290	86.933
2026-06-11	1.200.591	444.973	89.695
2026-06-12	1.168.291	441.630	89.695
2026-06-13	1.207.410	418.690	89.695
2026-06-14	1.194.779	397.372	89.695
2026-06-15	1.219.624	415.937	91.637
2026-06-16	1.155.943	426.262	95.801
<b>Toplam</b>	<b>36.263.018</b>	<b>11.557.554</b>	<b>2.509.783</b>

\*İA Özel: Özel şirketler arasında (her iki tarafı özel) yapılan ikili anlaşma miktarlarının toplamını,

\*Kamu Diğer: EÜAŞ İA alış miktarını ifade eder.

## Piyasa Ticaret Hacmi

## Türkiye Elektrik Piyasası Günlük Raporu 16.06.2026

	Saat	Tutar
Günlük Minimum Toplam Ciro Tutarı	7	17.632.423
Günlük Maksimum Toplam Ciro Tutarı	20	154.035.628

\* Değerlerin birimi TL'dir

	Tarih	Saat	Tutar
Aylık Minimum Toplam Ciro Tutarı	07.06.2026	11	479.499
Aylık Maksimum Toplam Ciro Tutarı	02.06.2026	20	169.292.122

\* Değerlerin birimi TL'dir

\* Tablodaki değerler içinde bulunulan ayın değerlerini kapsamaktadır.

	Tarih	Saat	Tutar
Yıllık Minimum Toplam Ciro Tutarı	27.05.2026	9	40.506
Yıllık Maksimum Toplam Ciro Tutarı	02.06.2026	20	169.292.122

\* Değerlerin birimi TL'dir

\* Tablodaki değerler içinde bulunulan yılın değerlerini kapsamaktadır.

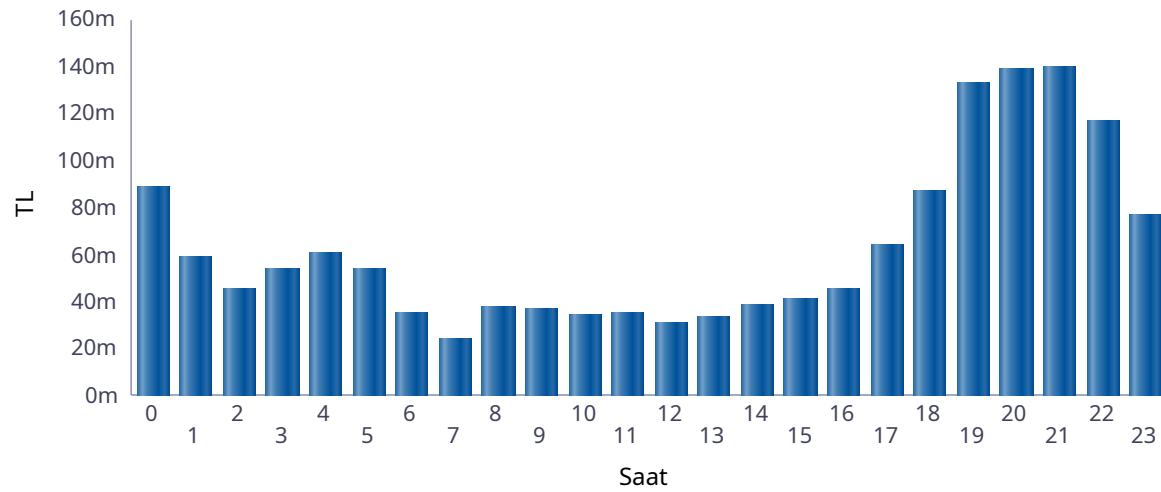

■ Günlük Toplam Ciro (TL)

Saat	GÖP Ciro Tutarı	GİP Ciro Tutarı	YAL Tutarı	YAT Tutarı	Toplam Ciro
0	63.674.861	3.404.769	20.910.820	431.148	88.421.599
1	36.279.669	1.351.651	21.144.821	332.748	59.108.889
2	28.056.700	812.301	16.379.400	225.885	45.474.285
3	35.729.066	1.306.496	16.379.400	316.606	53.731.569
4	41.851.860	1.399.414	17.379.377	374.056	61.004.707
5	34.863.079	1.282.988	17.354.981	397.197	53.898.246
6	22.982.934	504.289	11.674.455	76.095	35.237.772
7	14.107.079	154.429	9.989.780	8.318	24.259.605
8	15.622.988	508.998	21.220.824	21.265	37.374.075
9	13.990.983	415.910	22.754.591	13.745	37.175.229
10	11.532.107	241.620	22.652.720	11.594	34.438.041
11	10.580.446	516.759	23.678.966	11.412	34.787.583
12	9.682.266	304.815	21.131.346	9.134	31.127.560
13	9.816.893	728.806	23.227.171	9.864	33.782.734
14	10.807.728	736.670	26.679.393	39.790	38.263.581
15	12.951.427	711.451	27.112.316	55.068	40.830.262
16	16.864.989	1.085.187	27.414.905	172.517	45.537.599
17	33.099.680	3.294.659	27.072.373	342.306	63.809.018
18	55.200.818	5.279.962	26.360.120	220.693	87.061.593
19	98.392.932	11.428.146	22.605.519	570.760	132.997.358
20	104.328.369	10.737.577	23.308.442	899.827	139.274.216
21	102.233.809	11.675.240	24.817.833	902.328	139.629.210
22	80.103.084	8.020.568	28.289.673	798.260	117.211.585
23	46.633.831	3.437.604	26.497.608	288.167	76.857.210
Toplam	909.387.595	69.340.311	526.036.835	6.528.787	1.511.293.528

\* Değerlerin birimi TL'dir.

\* GÖP Ciro Tutarı: Fark Fonu dahil ilgili saatteki GÖP satış tutarını ifade etmektedir.

\* GİP Ciro Tutarı: İlgili saatte satış yönündeki her bir kontrat miktarı ile ilgili kontratın eşleşme fiyatının çarpımından oluşmaktadır.

\* YAL Tutarı: Yerine getirilen YAL miktarı ile ilgili YAL talimatının geçerli fiyatının çarpımından oluşmaktadır.

\* YAT Tutarı: Yerine getirilen YAT miktarı ile ilgili YAT talimatının geçerli fiyatının çarpımından oluşmaktadır.

## Yekdem Santrallerinin KGÜP Miktarları

## Türkiye Elektrik Piyasası Günlük Raporu 16.06.2026

Son 30 Gün YEK KGÜP

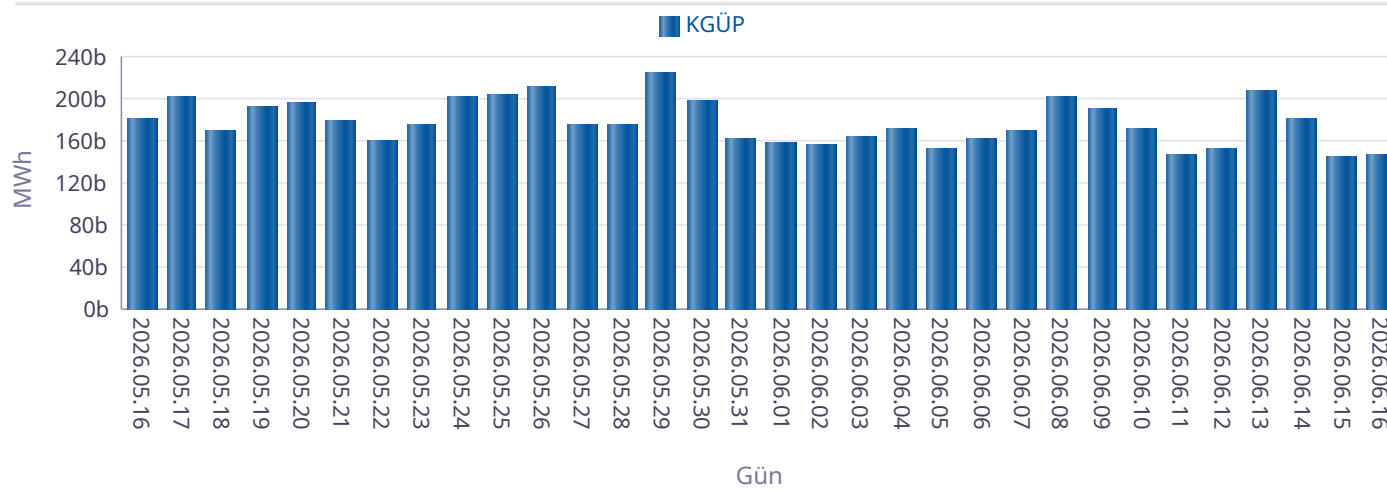

Kaynak Bazında YEK KGÜP

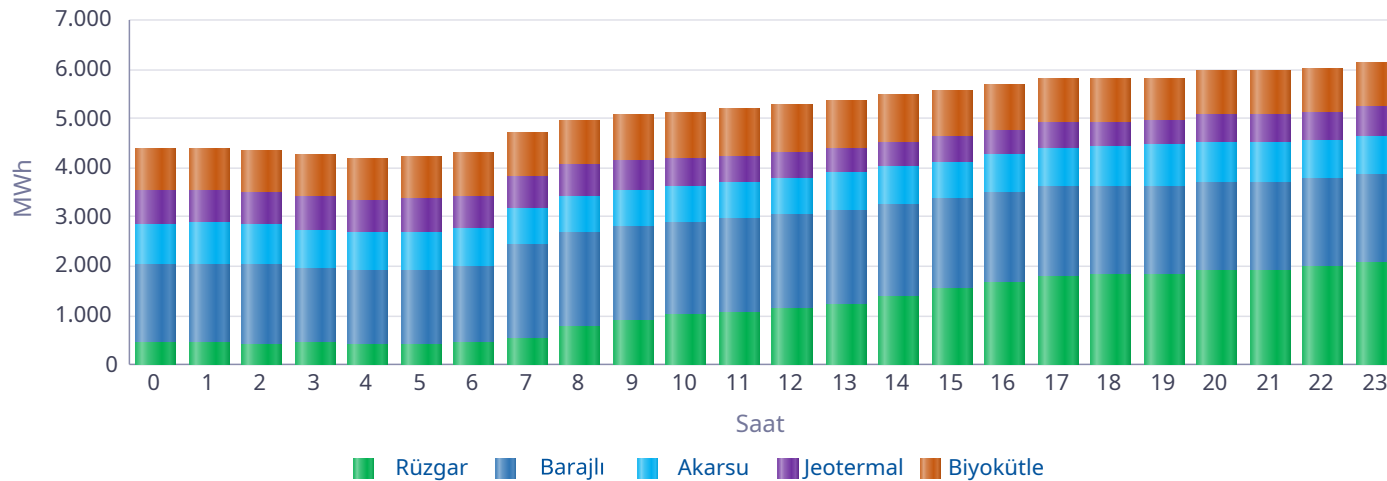

Saat	Rüzgar	Jeotermal	Biyokütle	Akarsu	Barajlı	Toplam
0	449	691	856	823	1.594	4.413
1	457	649	852	827	1.594	4.380
2	429	656	854	819	1.594	4.351
3	445	662	859	790	1.504	4.261
4	410	666	860	769	1.504	4.208
5	400	671	863	793	1.506	4.233
6	443	667	876	783	1.542	4.312
7	547	649	895	752	1.874	4.717
8	784	631	906	742	1.892	4.954
9	908	609	929	737	1.893	5.076
10	1.012	541	950	731	1.894	5.127
11	1.070	514	957	758	1.895	5.194
12	1.136	520	965	754	1.895	5.271
13	1.231	507	958	769	1.896	5.361
14	1.366	502	951	766	1.895	5.480
15	1.550	498	945	737	1.834	5.565
16	1.663	504	929	767	1.829	5.692
17	1.784	522	900	787	1.815	5.808
18	1.822	490	878	809	1.801	5.799
19	1.832	502	870	827	1.797	5.829
20	1.922	557	868	815	1.796	5.958
21	1.906	572	873	810	1.796	5.957
22	1.995	591	880	787	1.766	6.019
23	2.085	608	868	795	1.766	6.121
Toplam	27.646	13.982	21.542	18.747	42.169	124.085

\* Değerlerin birimi MWh'dir.

## Kaynak Bazında KGÜP Miktarları

## Türkiye Elektrik Piyasası Günlük Raporu 16.06.2026

Doğal Gaz KGÜP

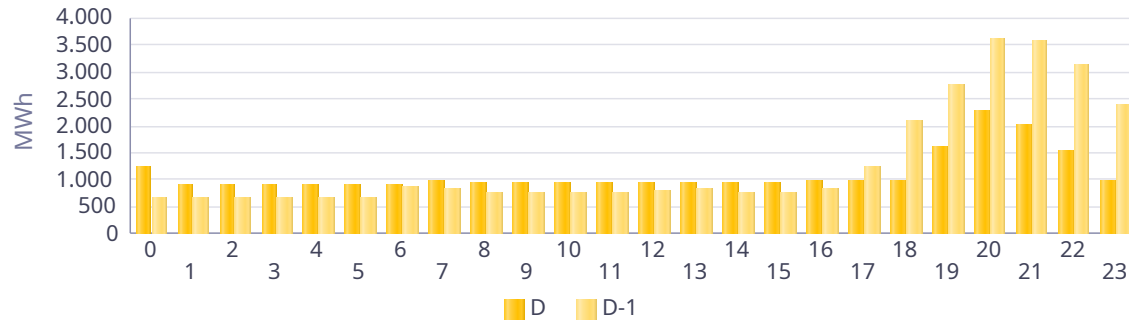

İthal Kömür KGÜP

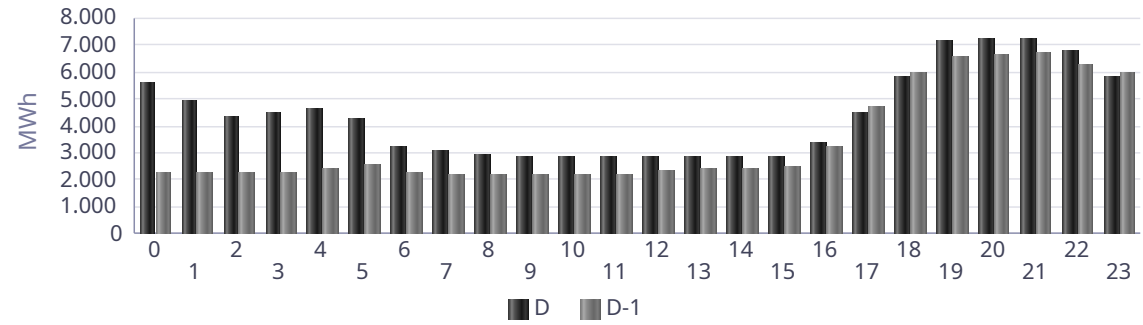

Baraj KGÜP

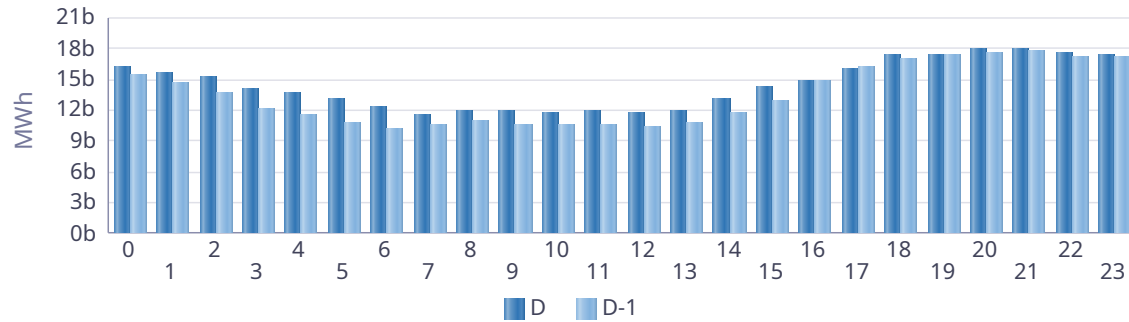

Rüzgar KGÜP

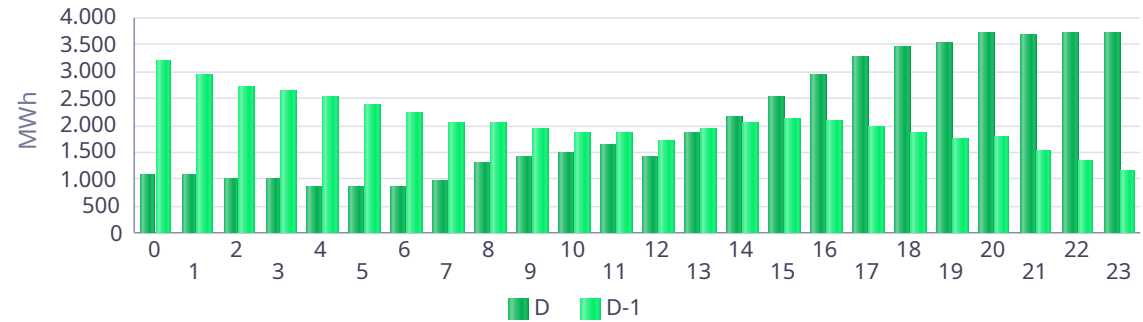

Akarsu KGÜP

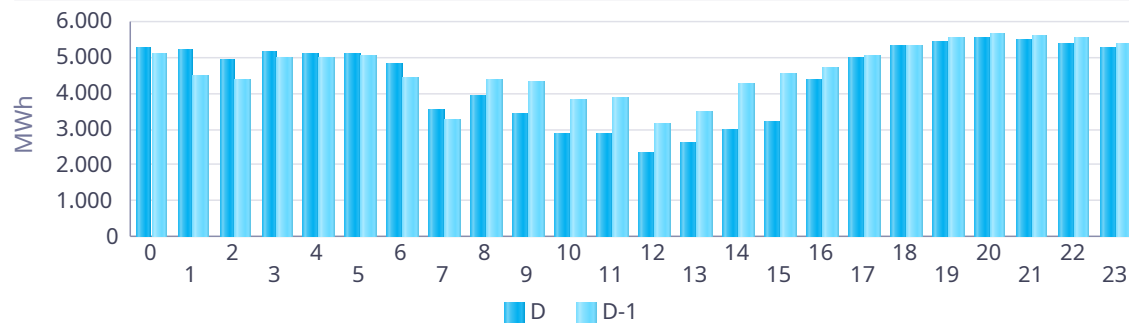

Taş Kömürü - Linyit KGÜP

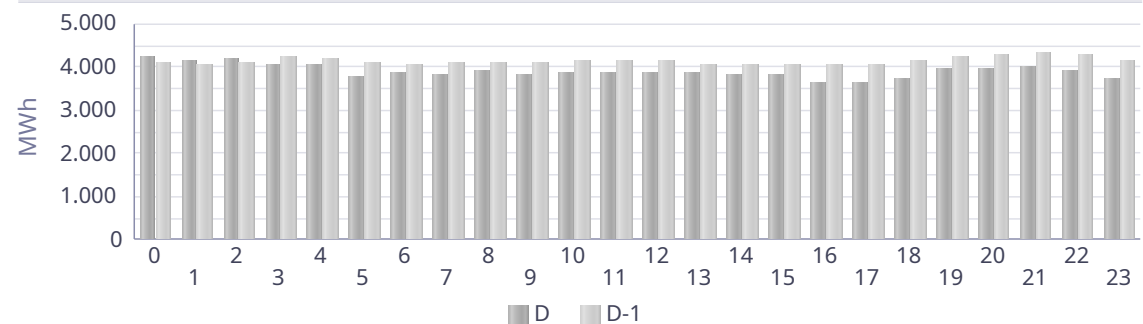

## Kaynak Bazında Kümülatif KGÜP Miktarları

Türkiye Elektrik Piyasası Günlük Raporu 16.06.2026

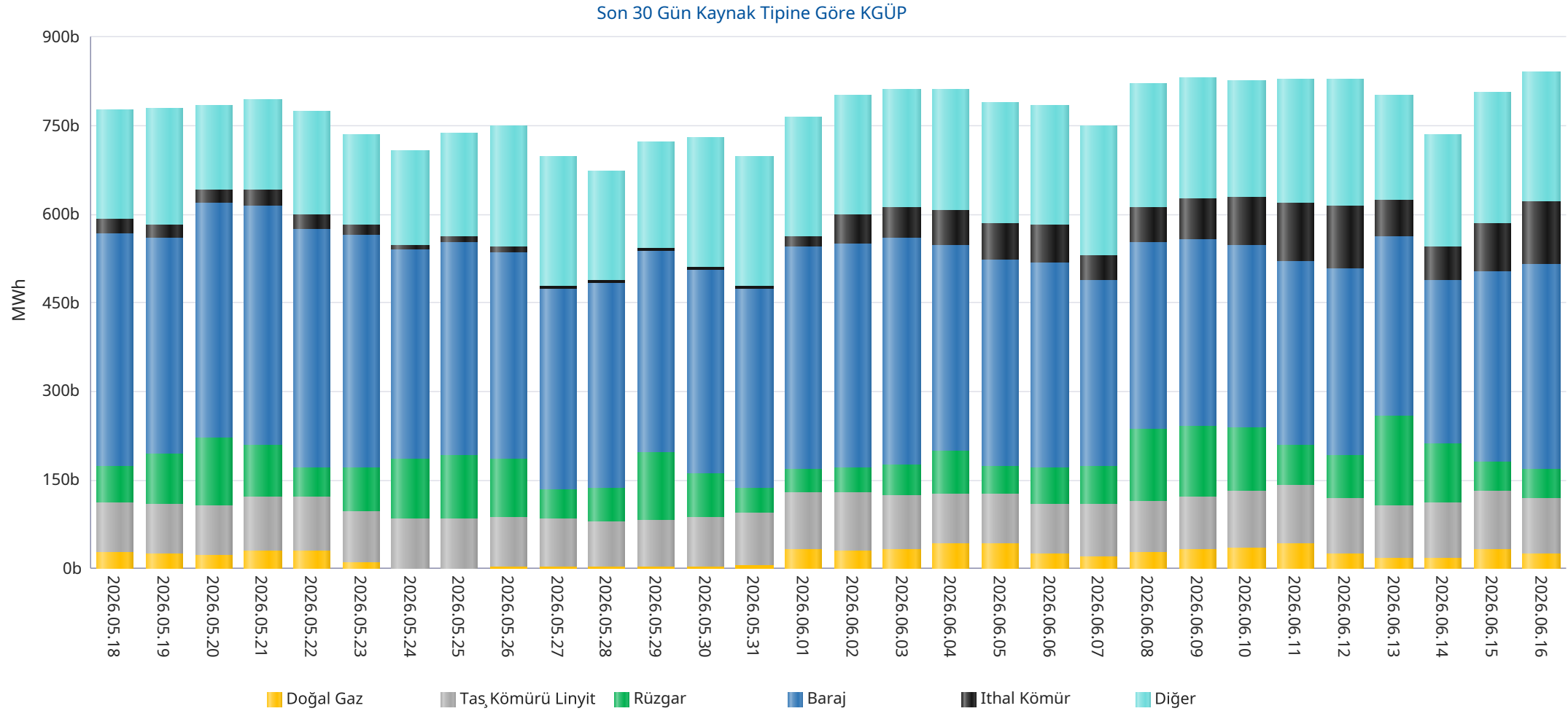

\* Diğer sütünü içindeki kaynak tipleri şu şekildedir: Asfaltit, Biogaz, Biokütle, Biokütleden Elde Edilen Gaz(LFG-Çöp Gazı), Fuel Oil, Güneş, Jeotermal, LPG, Motorin, Nafta, Prolitik Oil &amp; Prolitik Gaz, Proses Atık Isısı.

## Kaynak Bazında Kümülatif KGÜP Miktarları - Son 30 Günlük

## Türkiye Elektrik Piyasası Günlük Raporu 16.06.2026

Doğal Gaz KGÜP

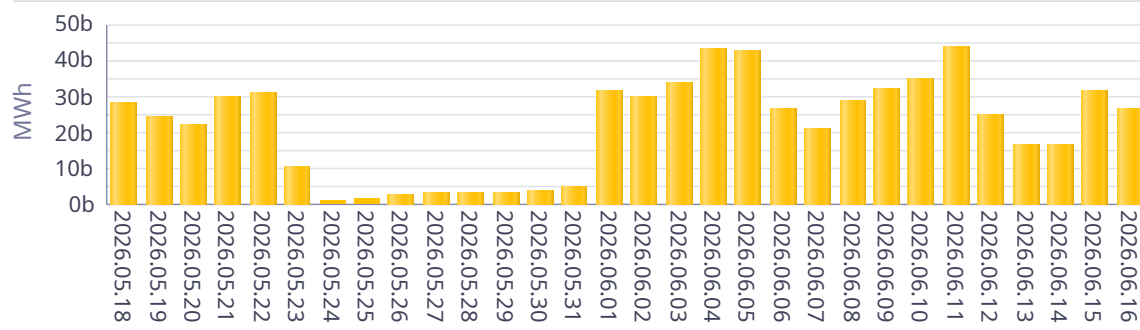

İthal Kömür KGÜP

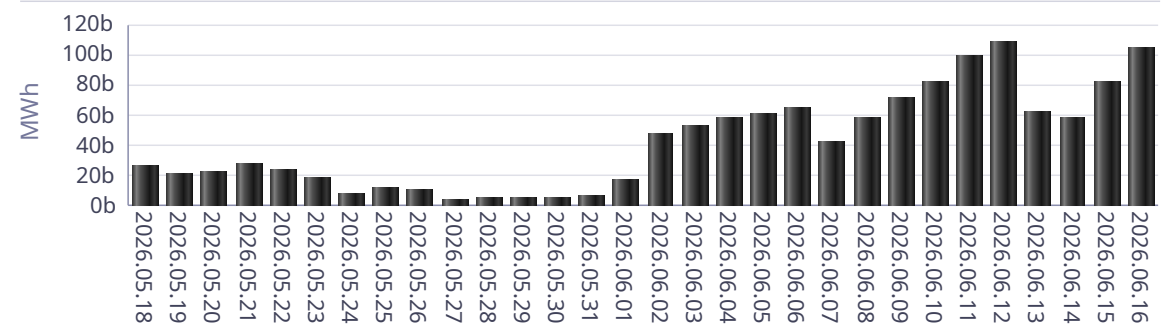

Baraj KGÜP

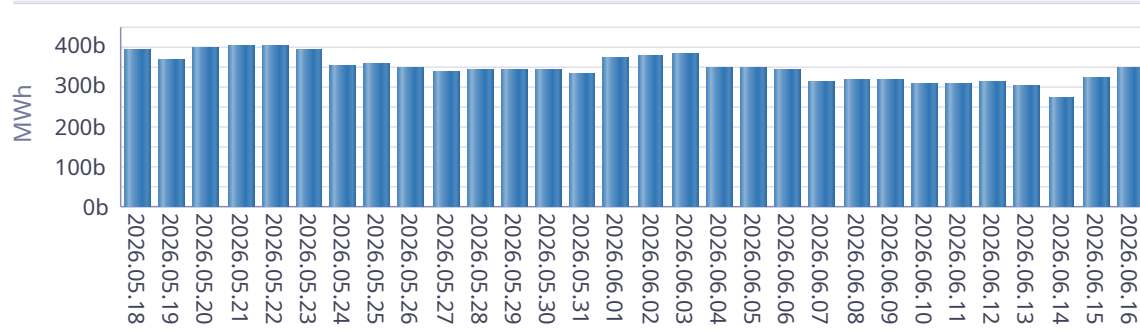

Rüzgar KGÜP

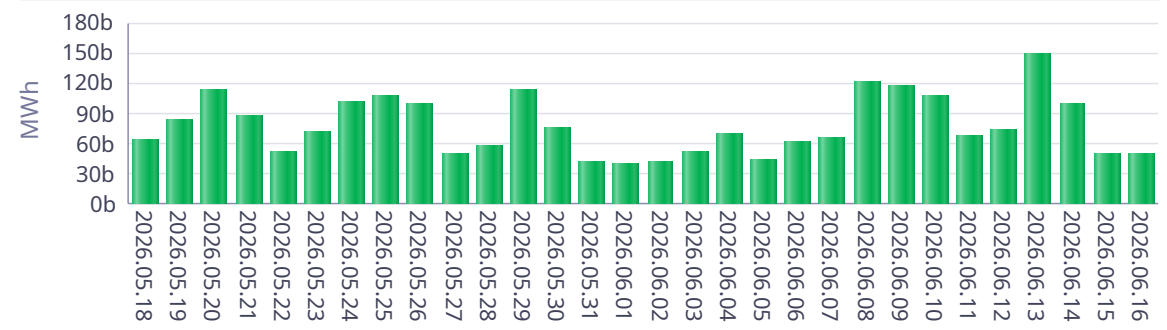

Akarsu KGÜP

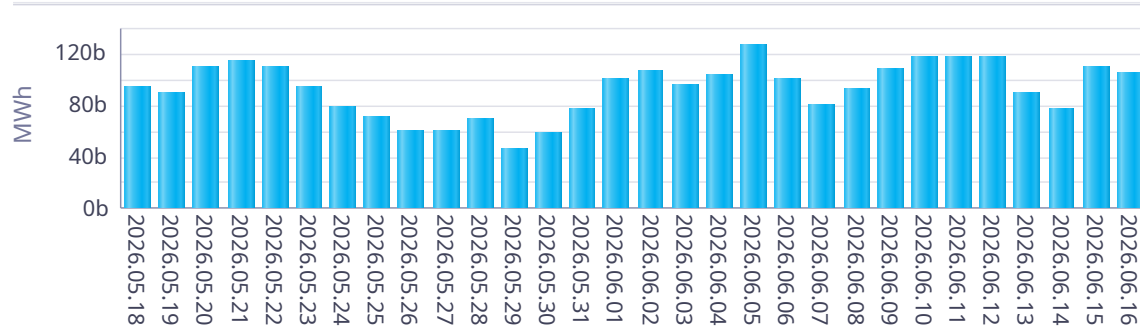

Taş Kömürü - Linyit KGÜP

