

EPIAŞ

ELEKTRİK PİYASASI GÜNLÜK RAPORU

Günlük Özet

Türkiye Elektrik Piyasası Günlük Raporu 19.06.2026

Gün Öncesi Piyasası

	19.06.2026	18.06.2026
PTF Arit. Ortalaması (TL/MWh)	631,89	764,42
Arit. Ortalama Eşleşme Miktarı (MWh)	26.681,15	26.663,75
Arit. Ortalama Fiyattan Bağımsız Satış Miktarı (MWh)	20.786,95	19.543,23
Arit. Ortalama Fiyattan Bağımsız Alış Miktarı (MWh)	24.831,26	24.917,28
Arit. Ortalama İkili Anlaşma Miktarı (MWh)	84.927,55	85.197,68
Göp Toplam Eşleşme Miktarı (MWh)	640.347,60	639.930,10

Gün İçi Piyasası

	19.06.2026	18.06.2026
Ağırlıklı Ortalama Fiyat (TL/MWh)	500,81	916,01
Toplam Eşleşme Miktarı (MWh)	47.290,60	42.332,40
Minimum Eşleşme Fiyatı (TL/MWh)	0,00	0,00
Maksimum Eşleşme Fiyatı (TL/MWh)	2.889,90	4.300,00

Dengeleme Güç Piyasası

	19.06.2026	18.06.2026
SMF Arit. Ortalaması (TL/MWh)	776,33	1.983,04
Toplam YAL Miktarı (MWh)	43.839,68	84.918,67
Toplam YAT Miktarı (MWh)	58.002,55	77.740,57
0 Kodlu Toplam Talimat Miktarı (MWh)	58.900,97	78.129,85
1 Kodlu Toplam Talimat Miktarı (MWh)	42.941,27	84.529,38
Yerine Getirilen Toplam DGP Talimat Miktarı (MWh)	99.913,36	161.178,52

İşlem Hacmi

	19.06.2026	18.06.2026
Toplam GÖP İşlem Hacmi (TL)	431.677.293,11	511.746.634,58
Toplam GİP İşlem Hacmi (TL)	23.683.426,79	38.776.898,15
Toplam YAL İşlem Hacmi (TL)	178.980.649,00	354.790.104,99
Toplam YAT İşlem Hacmi (TL)	619.401,65	3.481.788,25

* GÖP: Gün Öncesi Piyasası, GİP: Gün İçi Piyasası, DGP: Dengeleme Güç Piyasasını ifade etmektedir.

* Açıklamalar ve kısaltmalar ilgili sayfaların altında yer almaktadır.

Üretim - Tüketim

Türkiye Elektrik Piyasası Günlük Raporu 19.06.2026

Saat	Üretim	İthalat	İhracat	Tüketim
0	38.954	186	489	38.697
1	37.044	204	483	36.814
2	35.779	186	451	35.564
3	34.830	191	437	34.650
4	34.411	177	410	34.379
5	33.166	157	413	33.731
6	32.046	167	419	34.314
7	32.338	175	375	37.266
8	38.764	108	241	43.933
9	43.052	120	211	46.794
10	46.238	114	148	48.274
11	48.878	156	187	49.346
12	48.181	110	289	47.222
13	48.375	173	255	46.512
14	51.215	197	328	48.427
15	51.355	170	261	47.485
16	51.220	129	267	46.514
17	50.367	74	388	45.195
18	47.329	101	409	42.982
19	44.727	133	470	42.766
20	44.510	103	425	44.196
21	43.948	109	402	43.690
22	42.213	136	413	41.978
23	39.841	178	440	39.610
TOPLAM (MWh)	1.018.780	3.555	8.610	1.010.341

	Tüketim Miktarı	Saat
Maksimum Tüketim	49.346	11
Minimum Tüketim	33.731	5

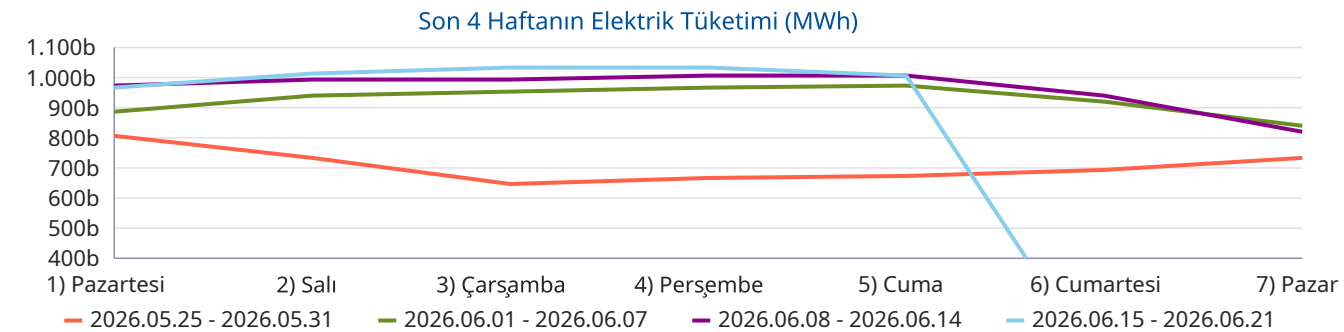
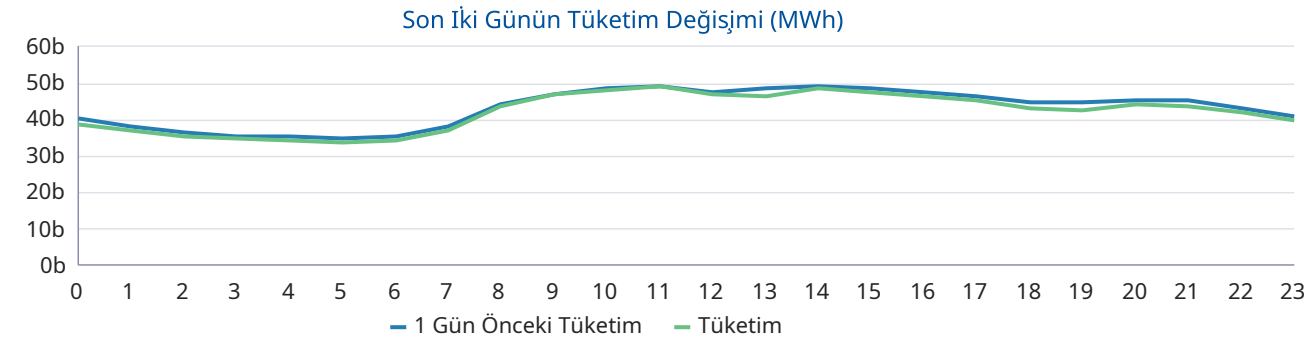
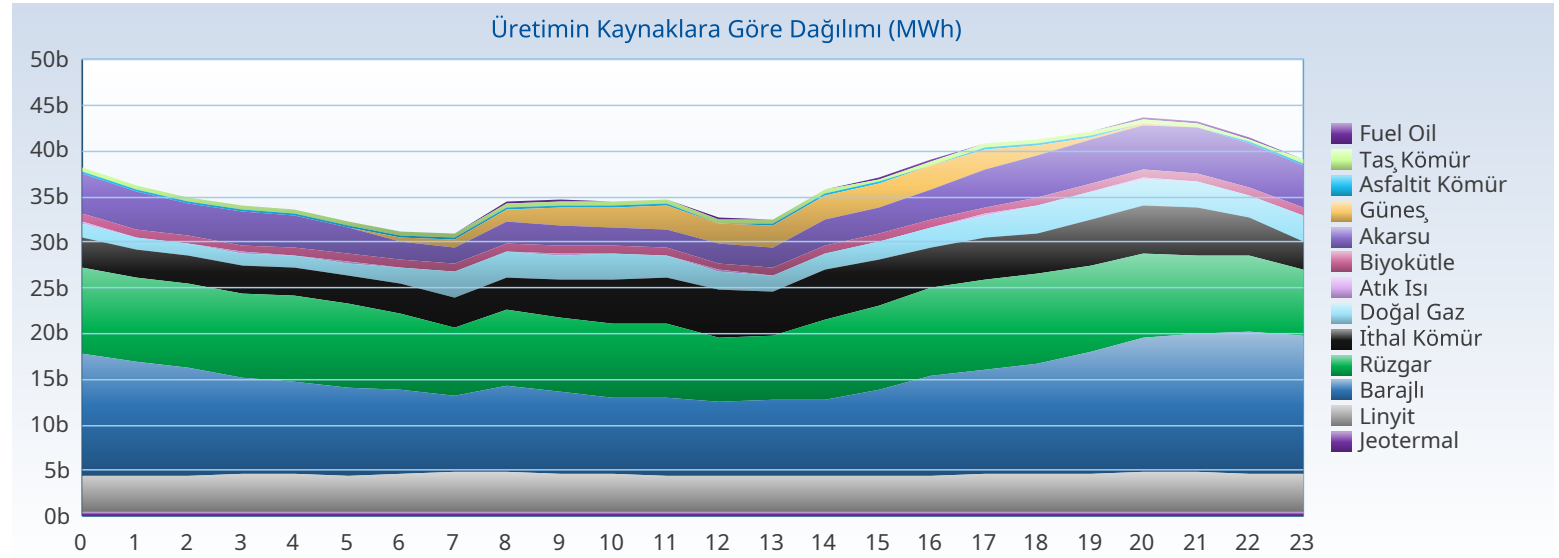

Üretim - Kurulu Güç

Türkiye Elektrik Piyasası Günlük Raporu 19.06.2026

Yakıt Tipi	1 Gün Önceki Üretim	Üretim	Fark
Barajlı	280.978	263.711	-17.266
Rüzgar	153.752	209.030	55.277
Güneş	163.531	147.758	-15.773
İthal Kömür	111.448	99.846	-11.602
Linyit	96.588	99.053	2.465
Akarsu	86.810	81.327	-5.483
Doğal Gaz	83.502	51.977	-31.525
Jeotermal	25.379	26.862	1.483
Diğer	39.565	39.217	-348
Toplam (MWh)	1.041.552	1.018.780	-22.772

Kuruluş Türü	1 Gün Önceki Üretim	Üretim
SÜ Santralleri	686.023	690.265
EÜAŞ Santralleri	197.130	180.620
Lisanssız Santraller	131.544	122.688
İHD Santralleri	26.756	25.122
YİD Santralleri	98	85
Toplam (MWh)	1.041.552	1.018.780

Kuruluş Türü	Kurulu Güç
SÜ Santralleri	76.523
Lisanssız Santraller	25.112
EÜAŞ Santralleri	20.830
İHD Santralleri	3.278
YİD Santralleri	16
Toplam (MW)	125.760

Yakıt Tipi	Kurulu Güç
Güneş	27.045
Doğal Gaz	24.771
Barajlı	23.868
Rüzgar	15.168
İthal Kömür	10.456
Linyit	10.239
Akarsu	8.446
Diğer	5.766
Toplam (MW)	125.760

Kaynaklara Göre Üretim Dağılımı

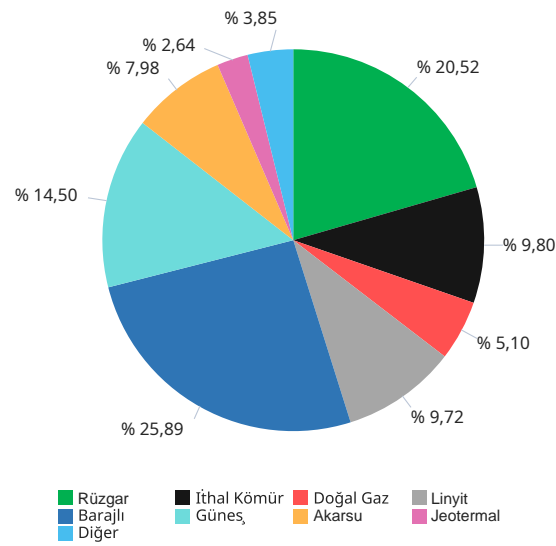

Kuruluş Türüne Göre Üretim Dağılımı

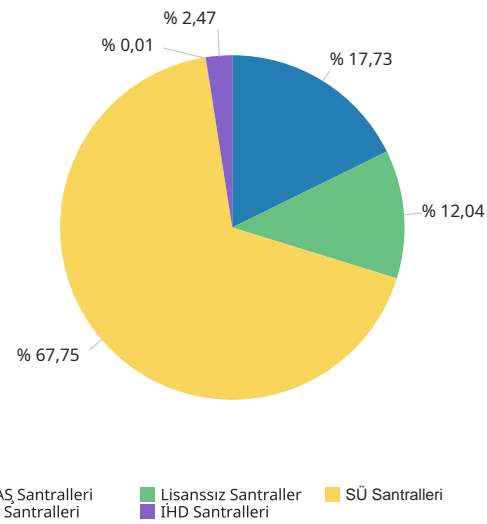

Kaynak Türüne Göre Üretim Dağılımı

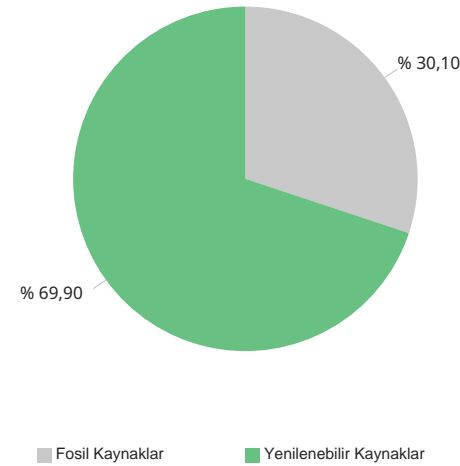

Yerliliğe Göre Üretim Dağılımı

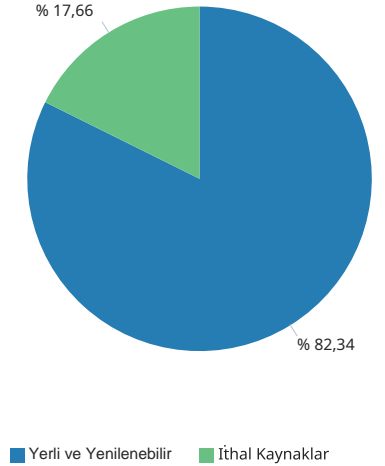

Gerçekleşen üretim ve tüketim değerleri TEİAŞ'ın Yük Tevzi Bilgi Sistemi'nden temin edilmektedir. Değerler güncellenebildiğinden YTBS ekranları ile farklılık gösterebilir.

Gün Öncesi Piyasası

Türkiye Elektrik Piyasası Günlük Raporu 19.06.2026

Saat	PTF	SMF	Sistem Yönü
0	899,99	0,00	↓Enerji Fazlası
1	355,00	0,00	↓Enerji Fazlası
2	303,99	0,00	↓Enerji Fazlası
3	310,01	0,00	↓Enerji Fazlası
4	300,01	0,00	↓Enerji Fazlası
5	259,93	0,00	↓Enerji Fazlası
6	190,00	0,00	↓Enerji Fazlası
7	171,01	1,00	↓Enerji Fazlası
8	228,99	2.219,07	↑ Enerji Açığı
9	216,00	3.500,00	↑ Enerji Açığı
10	190,00	3.300,00	↑ Enerji Açığı
11	180,00	3.400,00	↑ Enerji Açığı
12	170,01	3.400,00	↑ Enerji Açığı
13	171,00	1,00	↓Enerji Fazlası
14	248,00	1.390,00	↑ Enerji Açığı
15	279,67	3,00	↓Enerji Fazlası
16	304,00	2,00	↓Enerji Fazlası
17	500,00	1,00	↓Enerji Fazlası
18	1.010,00	0,00	↓Enerji Fazlası
19	1.499,97	7,00	↓Enerji Fazlası
20	2.488,89	699,97	↓Enerji Fazlası
21	2.488,88	699,98	↓Enerji Fazlası
22	1.400,00	1,00	↓Enerji Fazlası
23	1.000,00	7,00	↓Enerji Fazlası
Ort	631,89	776,33	

	PTF Arit. Ort.	PTF Ağır. Ort.	SMF Arit. Ort.	SMF Ağır. Ort.
Tüm Gün (0-23)	631,89	674,13	776,33	842,15
Gündüz (06-16)	213,52	215,15	1.565,10	
Puant (17-21)	1.597,55	1.599,15	281,59	
Gece (22-05)	603,62	639,19	1,00	

*Değerlerin birimi TL/MWh 'tır

	Saat	Fiyat
PTF Maks Fiyat	20	2.488,89
PTF Min Fiyat	12	170,01
SMF Maks Fiyat	9	3.500,00
SMF Min Fiyat	0-1-2-3-4-5-6-18	0,00

*Değerlerin birimi TL/MWh 'tır

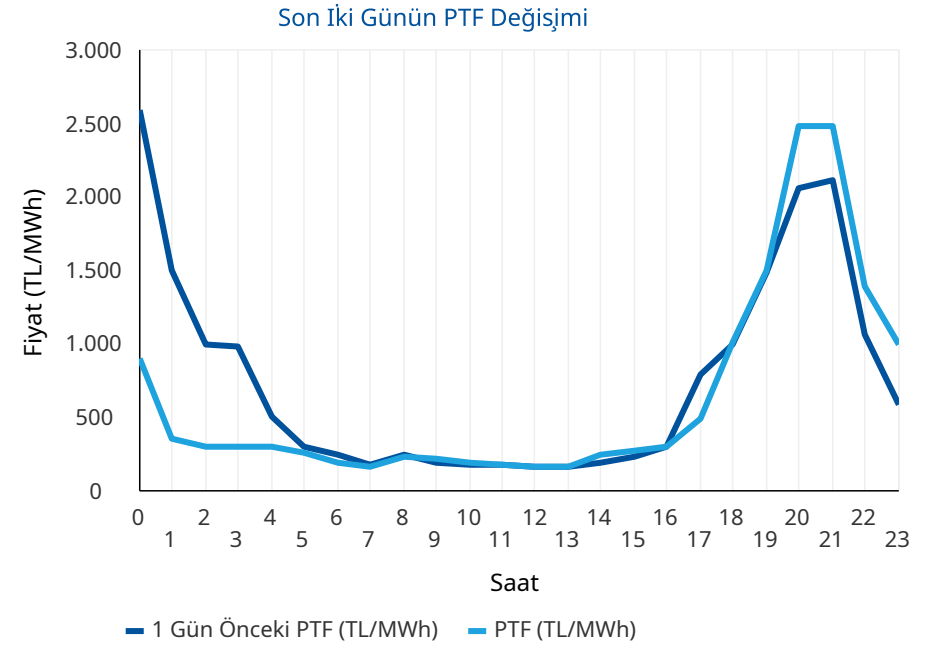
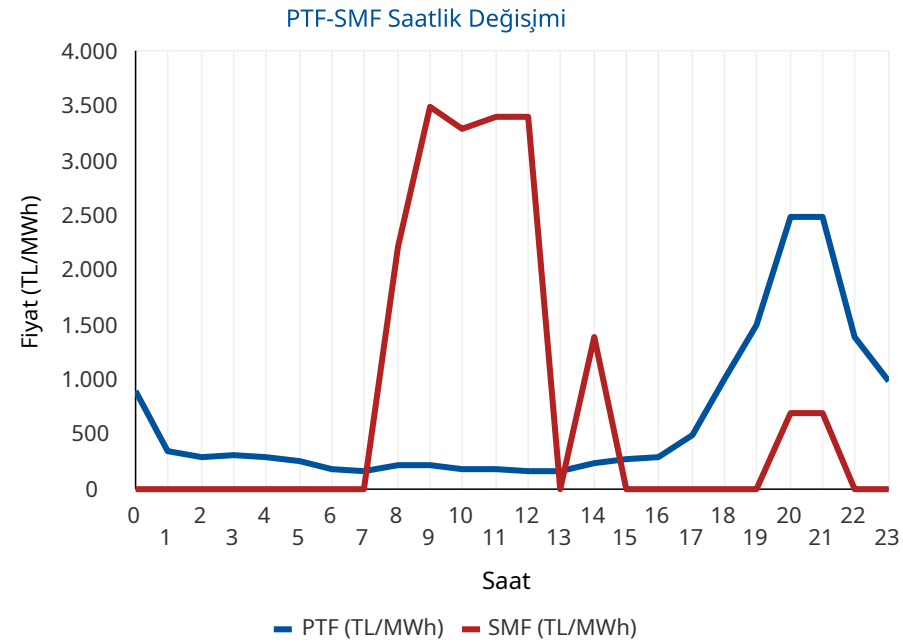

* PTF: Piyasa Takas Fiyatının kısaltmasıdır. SMF: Sistem Marjinal Fiyatının kısaltmasıdır. Raporda geçen fiyatların birimi TL/MWh, miktarların birimi MWh'tir.

Gün Öncesi Piyasası

Türkiye Elektrik Piyasası Günlük Raporu 19.06.2026

Aylık PTF Ortalamaları

	2023	2024	2025	2026
01 - Ocak	3.431,49	1.942,90	2.508,80	2.894,92
02 - Şubat	2.802,71	1.957,68	2.478,28	2.078,20
03 - Mart	2.126,22	2.190,11	2.183,83	1.620,32
04 - Nisan	1.770,82	1.764,04	2.452,67	921,06
05 - Mayıs	1.907,28	2.047,32	2.458,15	590,90
06 - Haziran	1.623,92	2.095,23	2.202,23	1.138,17
07 - Temmuz	1.977,40	2.588,83	2.965,16	
08 - Ağustos	2.251,01	2.574,15	2.939,24	
09 - Eylül	2.006,84	2.395,78	2.729,02	
10 - Ekim	2.249,84	2.335,71	2.739,50	
11 - Kasım	2.066,91	2.463,14	2.784,10	
12 - Aralık	2.075,00	2.446,22	2.973,04	
Ortalama	2.189,30	2.235,52	2.619,81	1.560,67

Dönemlik PTF Ortalamaları

	2023	2024	2025	2026
1. Çeyrek	2.786,28	2.031,83	2.387,37	2.201,80
2. Çeyrek	1.768,88	1.969,72	2.371,97	848,31
3. Çeyrek	2.079,19	2.520,93	2.879,42	
4. Çeyrek	2.131,27	2.414,50	2.832,74	
Birinci 6 Ay	2.274,76	2.000,77	2.379,63	1.560,67
İkinci 6 Ay	2.105,23	2.467,72	2.856,08	

Son 30 Günün PTF-SMF Değişimi

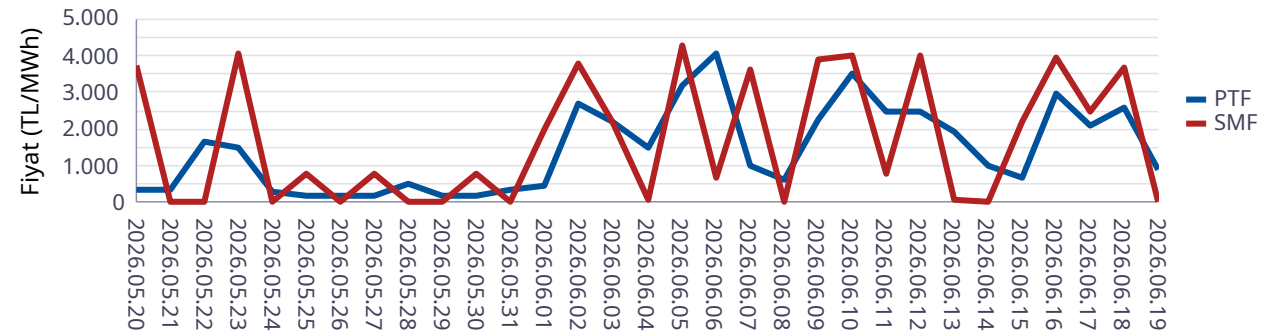

Son 12 Ayın PTF-SMF Değişimi

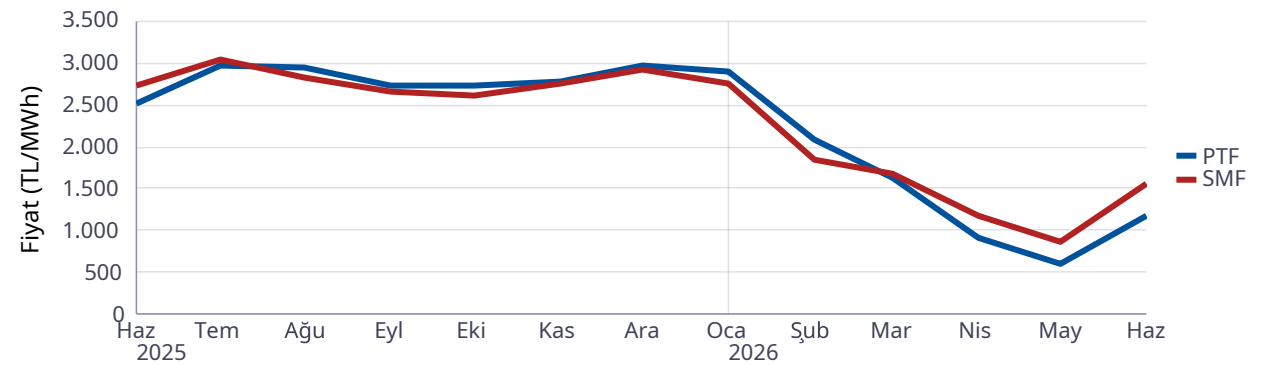

Gün Öncesi Piyasası

Türkiye Elektrik Piyasası Günlük Raporu 19.06.2026

Saat	Fiyattan Bağımsız Satış Miktarı	Eşleşme Miktarı	Fiyattan Bağımsız Alış Miktarı
0	18.558	25.705	24.645
1	18.683	24.270	22.878
2	18.420	22.900	21.082
3	18.212	22.493	20.993
4	18.081	22.048	20.283
5	17.835	21.232	19.223
6	18.082	21.200	18.417
7	19.978	22.672	19.501
8	21.690	25.450	23.136
9	23.172	27.174	24.935
10	24.628	27.961	25.426
11	24.837	28.136	25.507
12	25.205	27.464	24.083
13	25.396	28.057	24.856
14	24.311	28.721	26.790
15	23.186	28.396	26.566
16	22.229	28.752	27.184
17	21.027	30.560	29.326
18	19.937	30.395	29.152
19	19.242	30.889	29.861
20	18.928	30.922	30.084
21	19.067	30.401	29.585
22	19.101	27.807	26.768
23	19.082	26.740	25.668
Ort	20.787	26.681	24.831

*Değerlerin birimi MWh 'tır

* Fiyattan Bağımsız Satış Miktarı: 0 TL/MWh'deki satış teklif miktarlarının toplamıdır.

* Fiyattan Bağımsız Alış Miktarı: GÖP maksimum fiyatındaki alış teklif miktarlarının toplamıdır.

Fiyattan Bağımsız Tekliflerin Piyasaya Etkisi

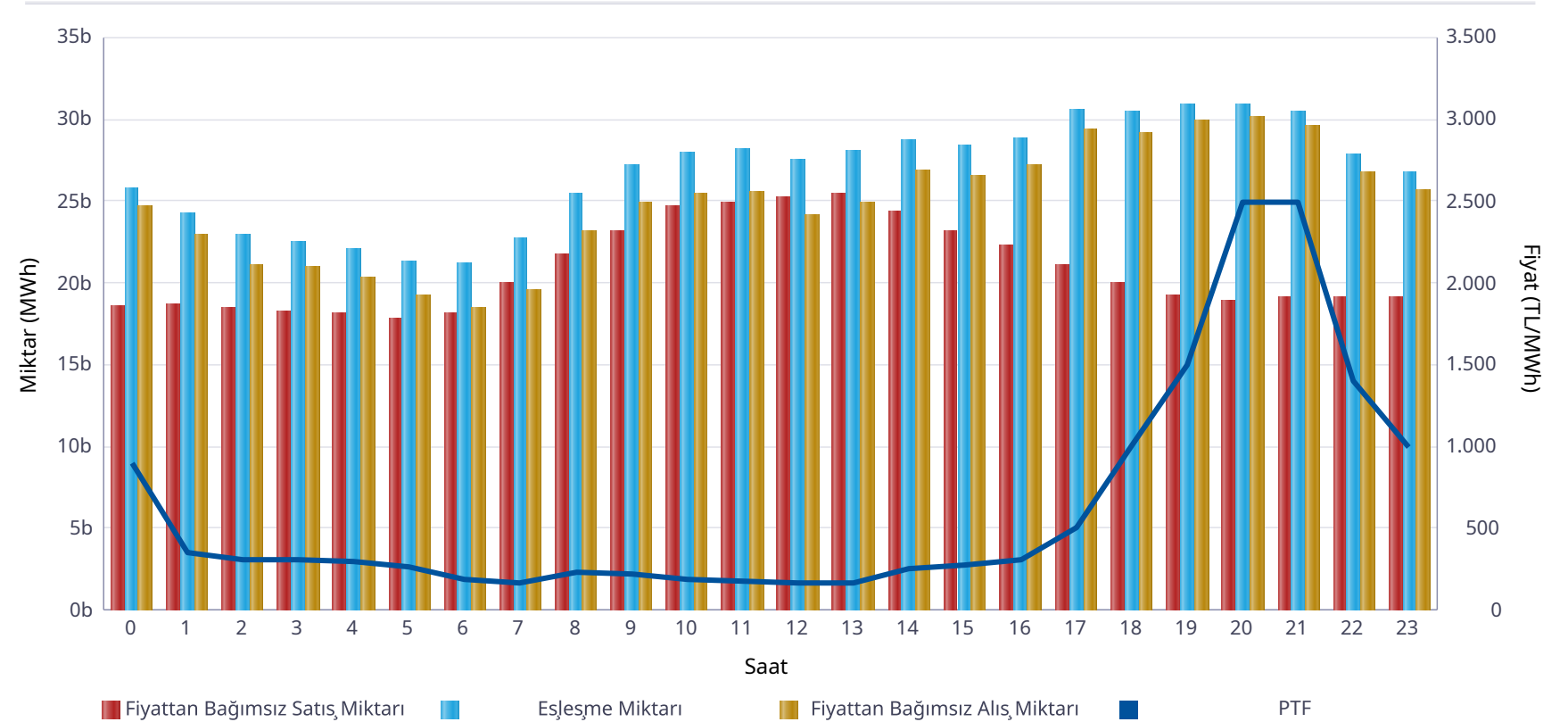

	Miktar
Tüm Gün (00-23)	26.681
Gece (22-05)	24.150
Gündüz (06-16)	26.726
Puant (17-21)	30.633

*Değerlerin birimi MWh 'tır

	Miktar	Tarih	Saat
Günlük Minimum Eşleşme Miktarı	21.200	19.06.2026	6
Günlük Maximum Eşleşme Miktarı	30.922	19.06.2026	20

*Değerlerin birimi MWh 'tır

Gün Öncesi Piyasası

Son 30 Günün Eşleşme Miktarı Değişimi

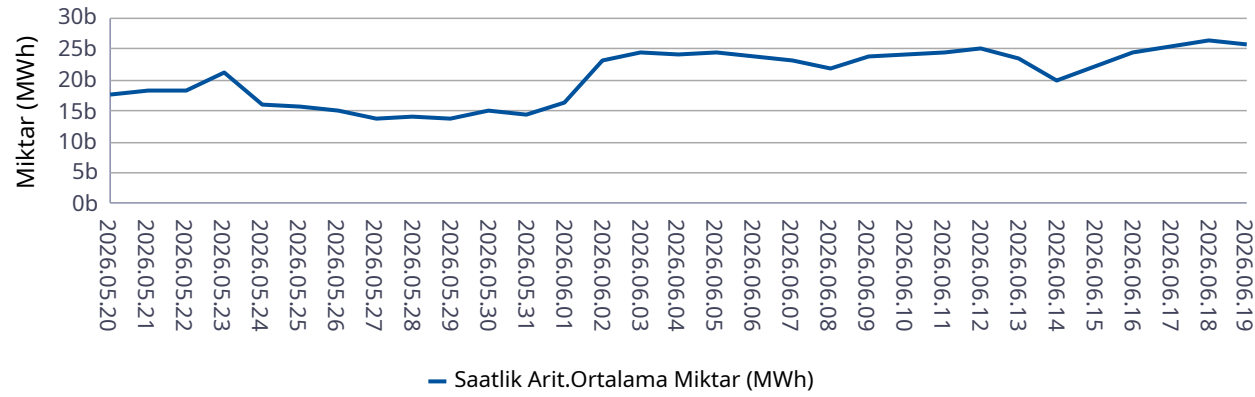

Son 12 Ayın Eşleşme Miktarı Değişimi

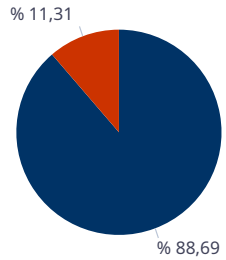
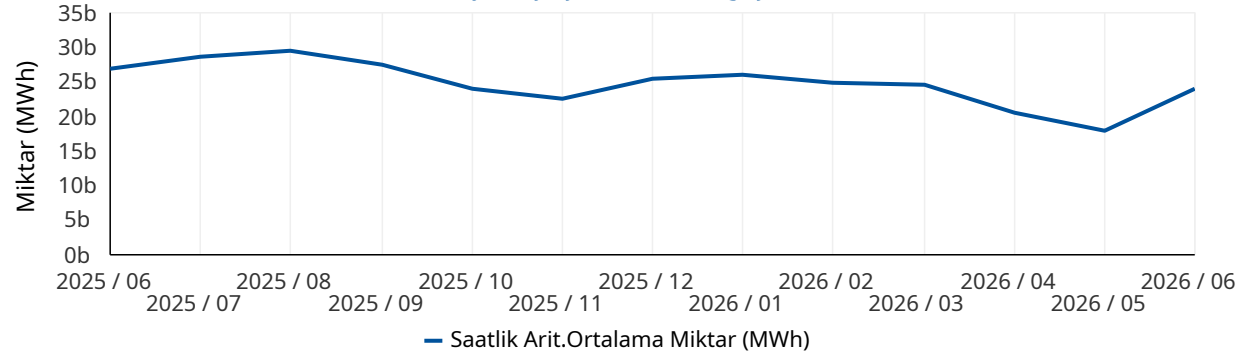

■ Eşleşen Saatlik Miktar ■ Eşleşen Blok Miktar

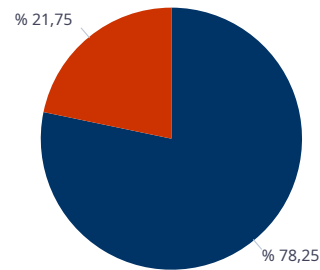

■ Eşleşen Blok Satış Miktarı ■ Eşleşen Blok Alış Miktarı

* Değerlerin birimi MWh'tır.

Türkiye Elektrik Piyasası Günlük Raporu 19.06.2026

	Eşleşme Miktarı	Gün	Saat
Aylık Minimum	16.080	01.06.2026	3
Aylık Maksimum	30.978	18.06.2026	20

* Değerlerin birimi MWh'tır.

* Tablodaki değerler içinde bulunulan ayın değerlerini kapsamaktadır.

	Eşleşme Miktarı	Gün	Saat
Yıllık Minimum	10.518	27.05.2026	9
Yıllık Maksimum	32.624	12.01.2026	13

* Değerlerin birimi MWh'tır.

* Tablodaki değerler içinde bulunulan yılın değerlerini kapsamaktadır.

	Blok Eşleşme Miktarı	Saatlik Eşleşme Miktarı
Aylık	3.582.207	28.102.257
Yıllık	72.745.883	362.641.524

* Değerlerin birimi MWh'tır.

* Tablodaki değerler içinde bulunulan yılın değerlerini kapsamaktadır.

	Blok Alış Miktarı	Blok Satış Miktarı
Aylık	778.971	2.803.236
Yıllık	5.815.831	66.930.052

* Değerlerin birimi MWh'tır.

* Tablodaki değerler içinde bulunulan ayın değerlerini kapsamaktadır.

Gün İçi Piyasası

Türkiye Elektrik Piyasası Günlük Raporu 19.06.2026

Saat	Eşleşme Miktarı
0	1.028
1	1.072
2	1.120
3	1.074
4	1.257
5	1.047
6	647
7	1.368
8	1.671
9	2.017
10	2.112
11	2.960
12	3.032
13	2.666
14	2.730
15	2.666
16	2.851
17	2.578
18	2.146
19	1.937
20	2.306
21	2.156
22	2.395
23	2.453
Ort.	1.970

Teklif Edilen Alış Miktarı (MWh)	Teklif Edilen Satış Miktarı (MWh)
78.965	88.871

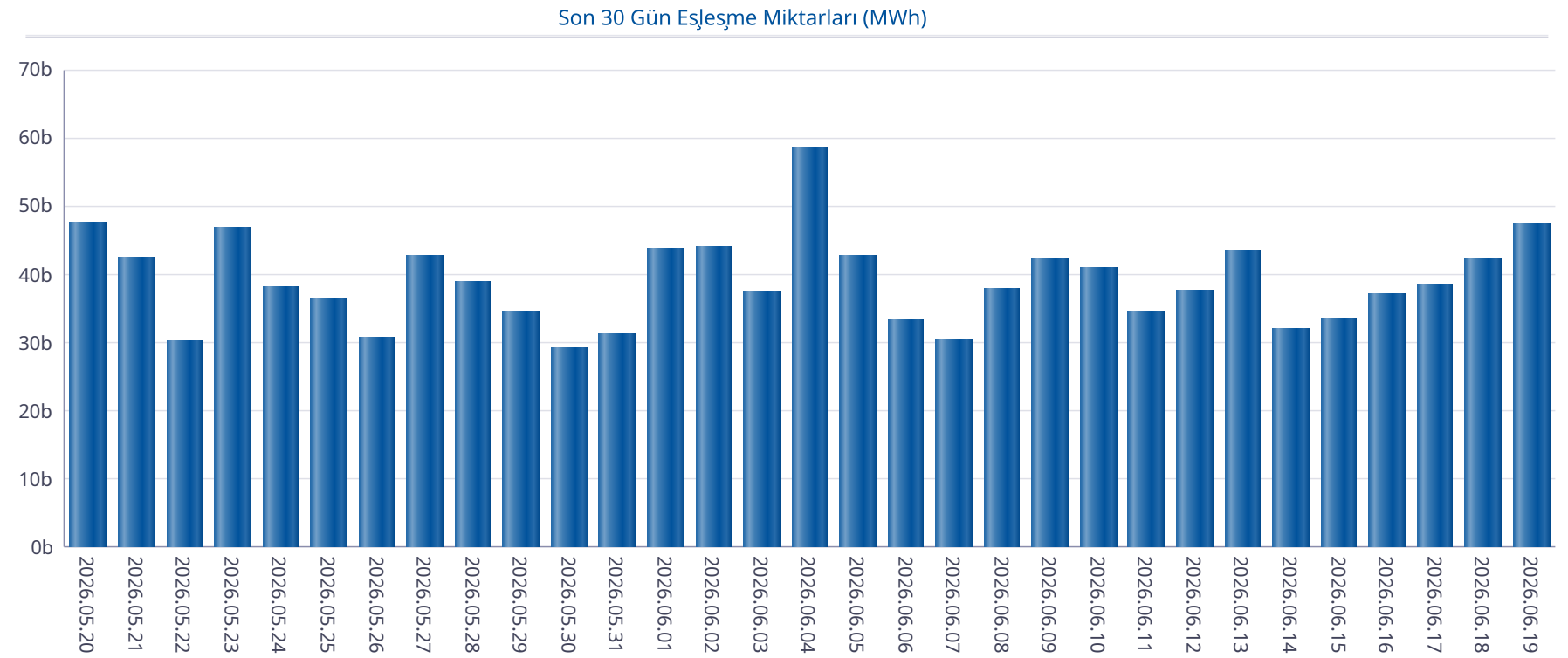

Gün İçi Piyasası

Türkiye Elektrik Piyasası Günlük Raporu 19.06.2026

Saat	PTF	SMF	Pozitif Dengesizlik Fiyatı	Negatif Dengesizlik Fiyatı	Saatlik Kontrat AOF
0	899,99	0,00	-106,00	926,99	384,56
1	355,00	0,00	-106,00	365,65	165,27
2	303,99	0,00	-106,00	313,11	154,20
3	310,01	0,00	-106,00	319,31	118,48
4	300,01	0,00	-106,00	309,01	136,68
5	259,93	0,00	-106,00	267,73	86,35
6	190,00	0,00	-106,00	195,70	74,01
7	171,01	1,00	-106,00	176,14	23,94
8	228,99	2.219,07	222,12	2.352,21	136,70
9	216,00	3.500,00	209,52	3.710,00	100,52
10	190,00	3.300,00	184,30	3.498,00	110,86
11	180,00	3.400,00	174,60	3.604,00	258,87
12	170,01	3.400,00	164,91	3.604,00	272,99
13	171,00	1,00	-106,00	176,13	298,15
14	248,00	1.390,00	240,56	1.473,40	690,60
15	279,67	3,00	-106,00	288,06	617,10
16	304,00	2,00	-106,00	313,12	474,40
17	500,00	1,00	-106,00	515,00	462,73
18	1.010,00	0,00	-106,00	1.040,30	848,11
19	1.499,97	7,00	-106,00	1.544,97	903,21
20	2.488,89	699,97	657,97	2.563,56	1.437,45
21	2.488,88	699,98	657,98	2.563,55	1.454,81
22	1.400,00	1,00	-106,00	1.442,00	798,15
23	1.000,00	7,00	-106,00	1.030,00	573,02
Ort.	631,89	776,33	34,00	1.358,00	440,88

Min. Miktarlı Eşleşme	Maks. Miktarlı Eşleşme	Min. Fiyatlı Eşleşme	Maks. Fiyatlı Eşleşme
0,1 MWh - 2816,20 TL/MWh	162,7 MWh - 1326,20 TL/MWh	1516,7 MWh - 0,00 TL/MWh	8,6 MWh - 2889,90 TL/MWh

Son 30 Günün PTF-SMF-AOF Grafiği

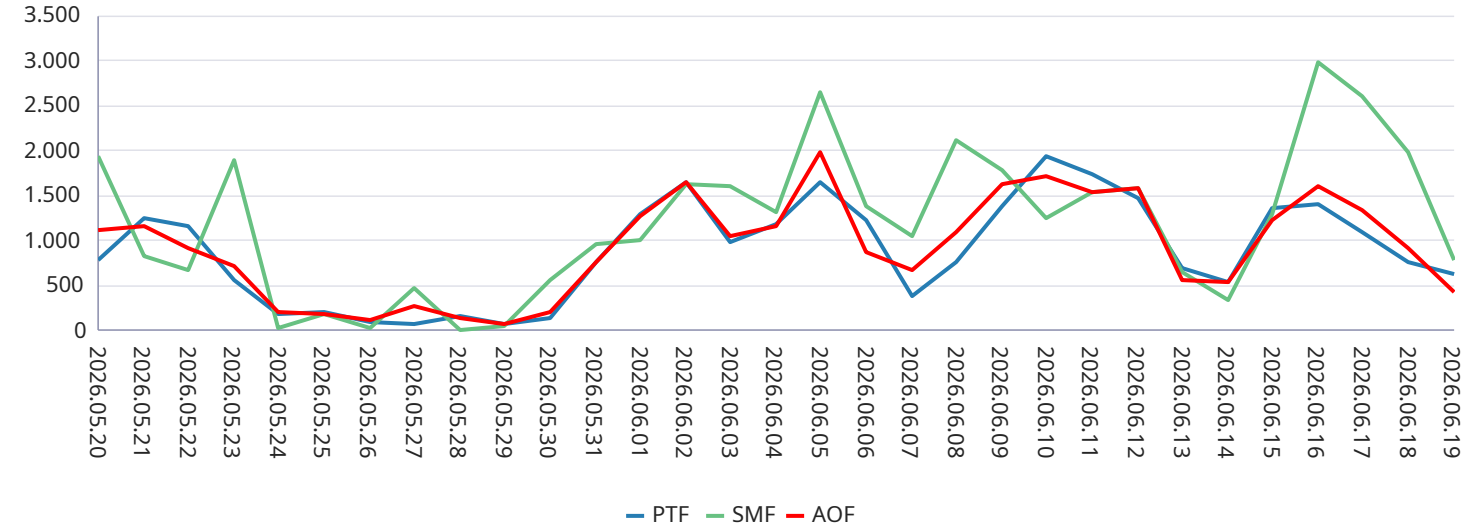

GİP AOF'nin PTF'den Farkı

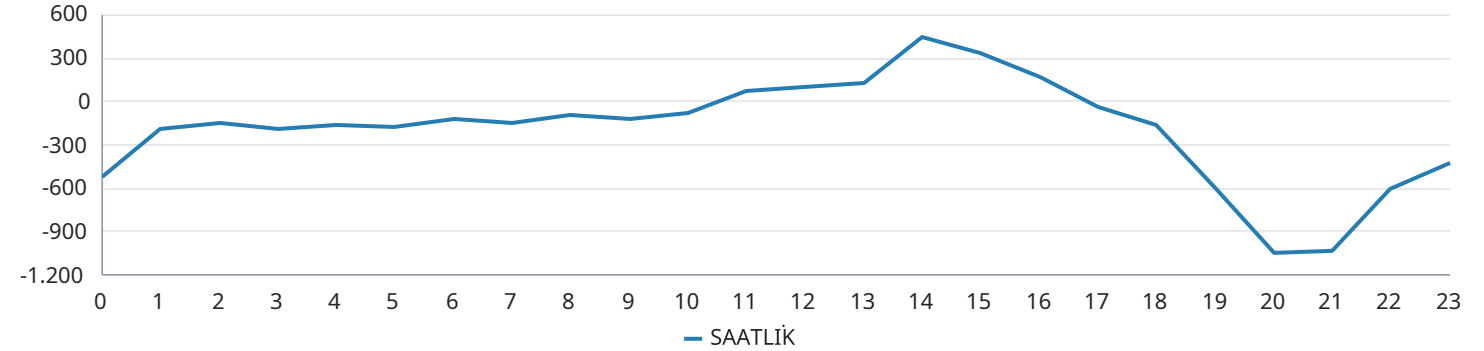

Yan Hizmetler Piyasası

Saat	PFK Fiyatı	PFK Rezerv	SFK Fiyatı	SFK Rezerv
0	2.399,98	358,39	2.999,00	955,00
1	2.399,98	358,39	2.999,00	955,00
2	2.399,98	358,39	2.999,00	955,00
3	2.399,98	353,89	3.713,90	916,00
4	2.399,98	353,89	3.713,90	916,00
5	2.399,98	353,89	3.713,90	916,00
6	2.399,98	353,89	3.713,90	916,00
7	3.449,98	319,89	12.999,01	1.077,00
8	3.449,98	319,89	12.999,01	1.077,00
9	3.449,98	319,89	12.999,01	1.077,00
10	3.449,98	319,89	12.999,01	1.077,00
11	2.649,98	334,89	8.000,00	1.100,00
12	2.649,98	334,89	8.000,00	1.100,00
13	2.649,98	334,89	8.000,00	1.100,00
14	2.649,98	334,89	8.000,00	1.100,00
15	2.649,98	334,89	5.574,10	1.127,00
16	2.649,98	334,89	5.574,10	1.127,00
17	2.649,98	334,89	5.574,10	1.127,00
18	2.649,98	331,39	1.952,90	1.005,00
19	2.649,98	331,39	1.952,90	1.005,00
20	2.649,98	331,39	1.952,90	1.005,00
21	2.649,98	331,39	2.144,90	1.029,00
22	2.649,98	331,39	2.144,90	1.029,00
23	2.649,98	331,39	2.144,90	1.029,00
Ort.	2.710,40	337,62	5.702,68	1.030,00

Türkiye Elektrik Piyasası Günlük Raporu 19.06.2026

Son 30 Gün Ağırlıklı Ortalama PFK Fiyatı

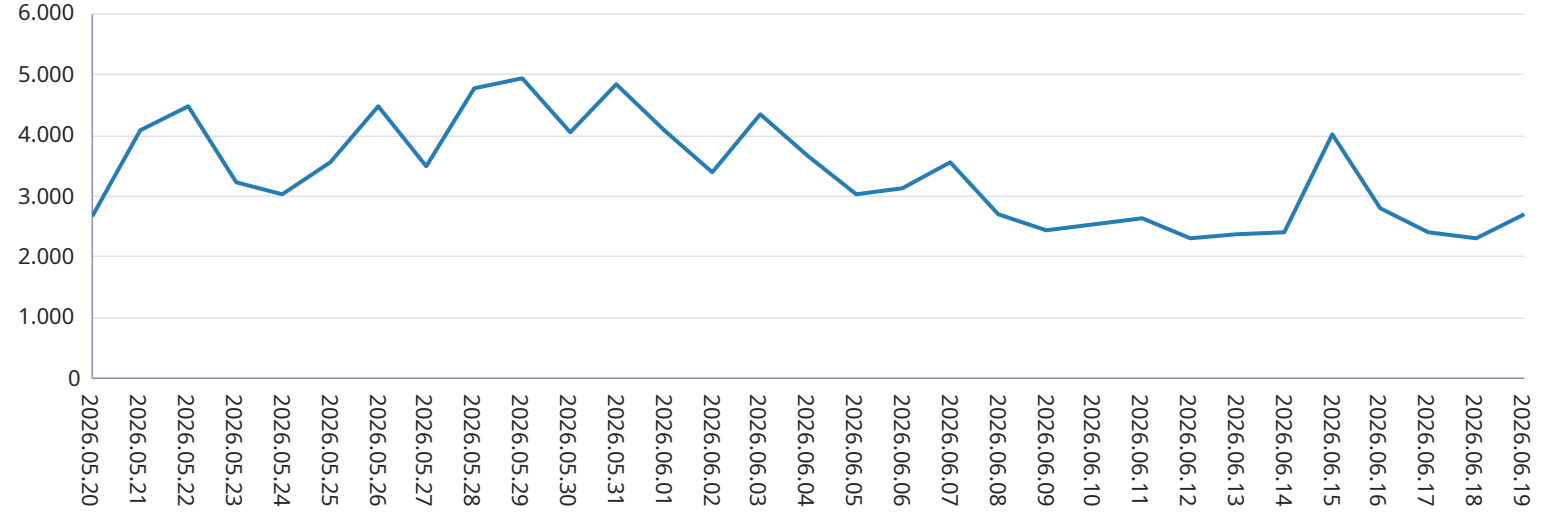

Son 30 Gün Ağırlıklı Ortalama SFK Fiyatı

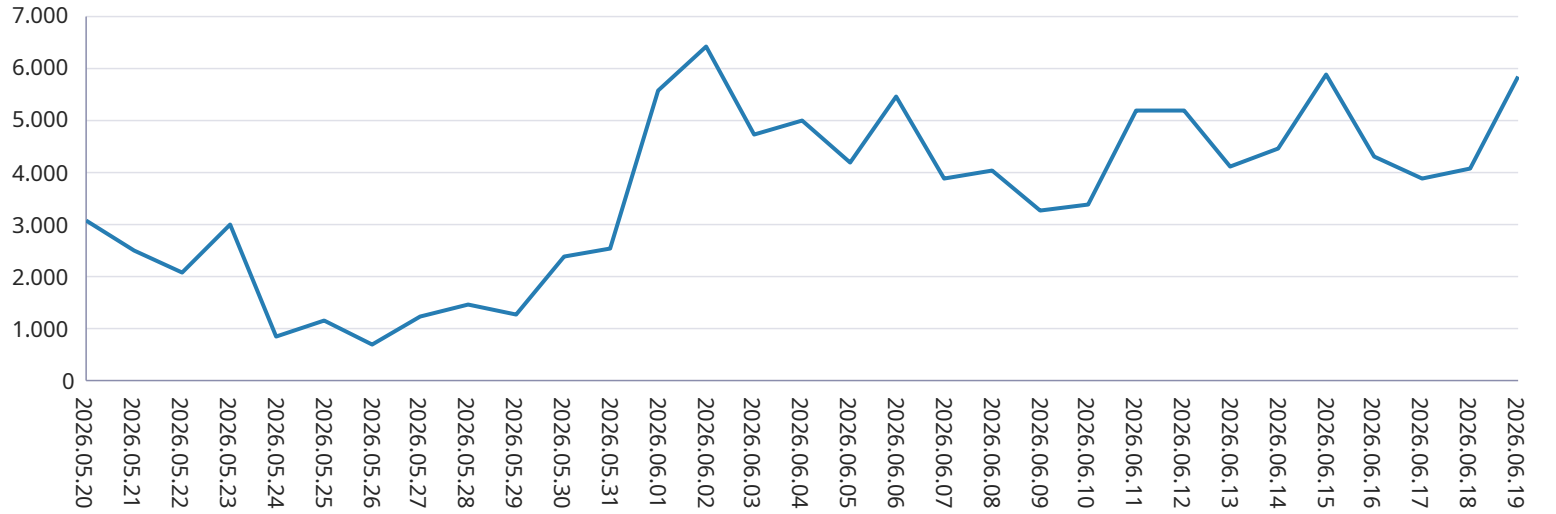

Dengeleme Güç Piyasası

Türkiye Elektrik Piyasası Günlük Raporu 19.06.2026

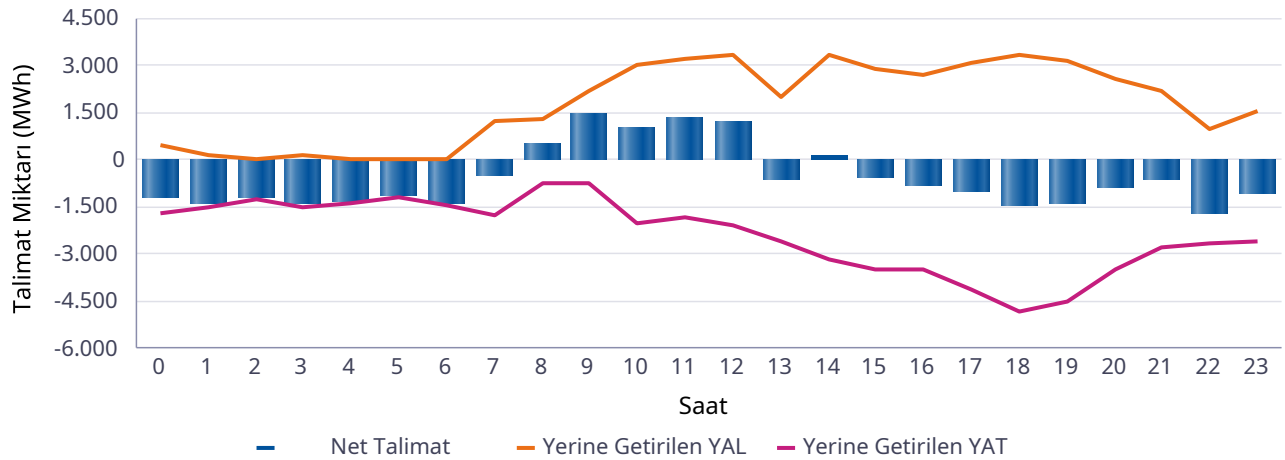
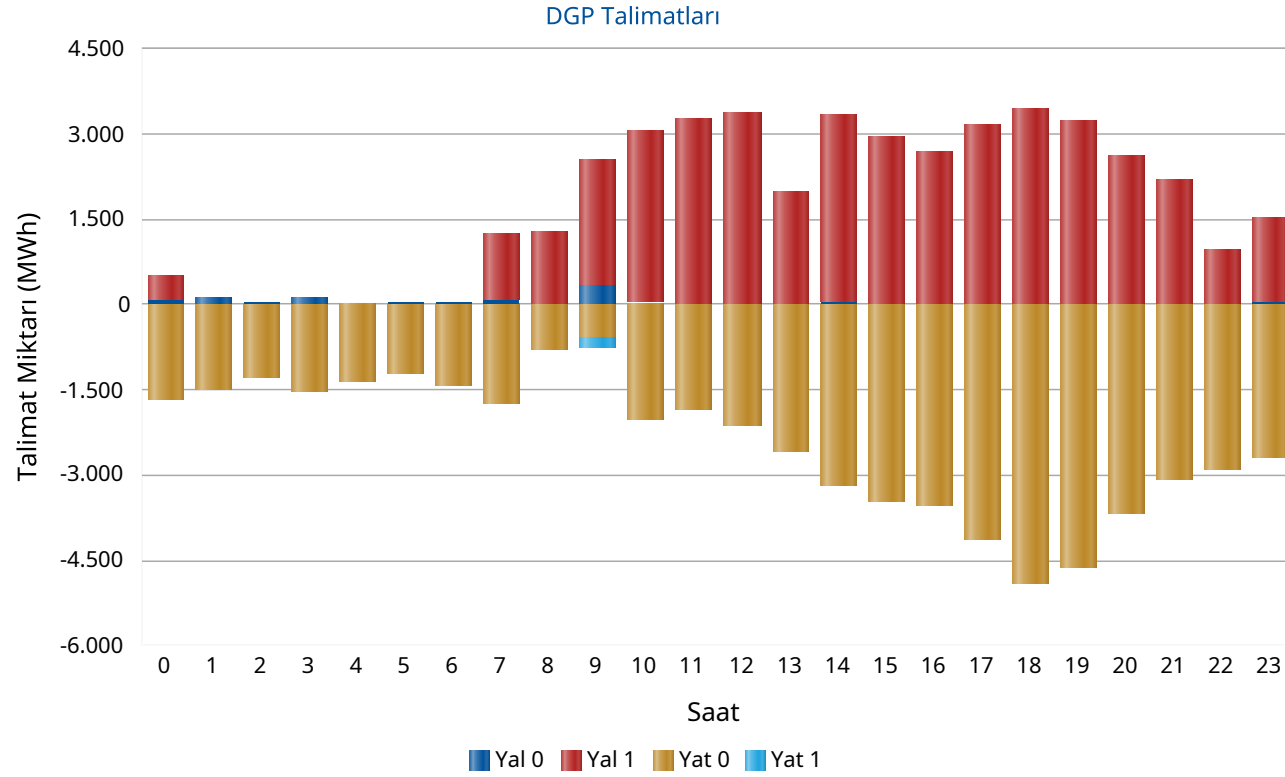

Saat	Net Talimat	YAL 0	YAL1	YAT 0	YAT1	Yerine Getirilen YAL	Yerine Getirilen YAT
0	-1.190	91	406	1.674	0	484	1.674
1	-1.386	124	0	1.510	0	124	1.510
2	-1.222	53	0	1.277	0	53	1.275
3	-1.402	128	0	1.532	0	127	1.528
4	-1.339	30	0	1.368	0	30	1.368
5	-1.138	52	0	1.209	0	52	1.190
6	-1.386	43	0	1.428	0	43	1.428
7	-484	82	1.176	1.743	0	1.258	1.742
8	518	0	1.278	786	0	1.278	760
9	1.501	343	2.192	569	187	2.220	719
10	1.037	35	3.016	2.005	0	3.038	2.001
11	1.391	0	3.290	1.860	0	3.242	1.851
12	1.264	0	3.370	2.122	0	3.361	2.097
13	-589	0	1.996	2.572	0	1.977	2.566
14	169	42	3.296	3.188	0	3.318	3.149
15	-539	0	2.945	3.471	0	2.927	3.466
16	-825	0	2.691	3.517	0	2.688	3.513
17	-1.026	0	3.166	4.126	0	3.098	4.124
18	-1.437	0	3.453	4.920	0	3.373	4.809
19	-1.369	0	3.226	4.613	0	3.147	4.516
20	-886	0	2.621	3.680	0	2.594	3.481
21	-599	0	2.178	3.071	0	2.175	2.774
22	-1.690	0	980	2.888	0	980	2.670
23	-1.044	62	1.476	2.686	0	1.536	2.581
Top.	-13.670	1.085	42.754	57.816	187	43.122	56.792

* Değerlerin birimi MWh'tır

* YAL: Yük alma yönünde verilen talimatları, YAT: Yük atma yönünde verilen talimatları,
0 kodlu talimatlar: Sistemin arz-talep dengesini sağlamak için verilen talimatları,
1 kodlu talimatlar: Sistem kısıtlarının giderilmesi ve acil durumlar için verilen talimatları,
Net Talimat: Yerine getirilen YAL miktarı ile yerine getirilen YAT miktarının farkıdır.

Piyasa Miktarı

İkili Anlaşma Miktar Dağılımı

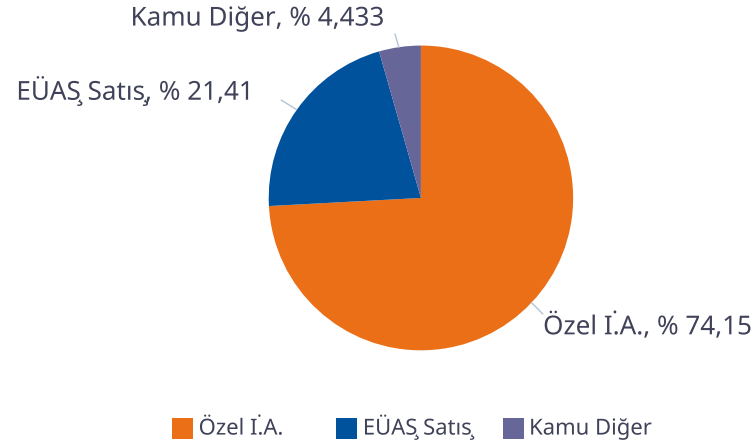

Piyasa Miktar Dağılımı

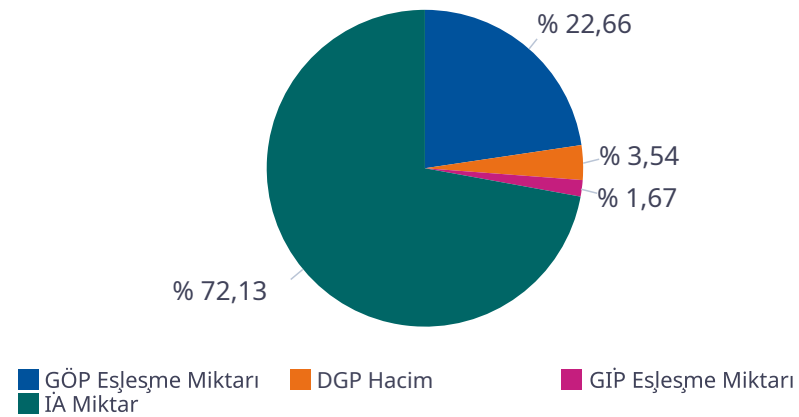

Türkiye Elektrik Piyasası Günlük Raporu 19.06.2026

Saat	TOPLAM İA	Özel İ.A.	EÜAŞ Satış	Kamu Diğer	GÖP Eşleşme Miktarı	GİP Eşleşme Miktarı	DGP Miktar	Toplam Piyasa Miktarı
0	81.810	60.312	17.733	3.765,0	25.705	1.028,10	2.157	110.700
1	80.451	60.506	16.180	3.765,0	24.270	1.072,50	1.635	107.428
2	78.598	60.149	14.684	3.765,0	22.900	1.120,20	1.328	103.947
3	77.902	60.130	14.007	3.765,0	22.493	1.074,30	1.655	103.125
4	77.402	60.136	13.501	3.765,0	22.048	1.256,70	1.398	102.105
5	76.152	59.971	12.416	3.765,0	21.232	1.047,30	1.242	99.674
6	76.068	59.768	12.536	3.765,0	21.200	647,40	1.472	99.388
7	78.297	60.865	13.666	3.765,0	22.672	1.368,30	3.001	105.338
8	83.455	63.574	16.116	3.765,0	25.450	1.671,40	2.037	112.613
9	86.732	65.126	17.841	3.765,0	27.174	2.017,10	2.939	118.863
10	89.350	66.586	19.000	3.765,0	27.962	2.111,80	5.038	124.462
11	92.022	68.098	20.159	3.765,0	28.136	2.960,20	5.092	128.211
12	91.643	67.733	20.145	3.765,0	27.464	3.031,50	5.458	127.596
13	92.079	67.648	20.666	3.765,0	28.057	2.666,20	4.543	127.345
14	92.241	67.432	21.044	3.765,0	28.721	2.730,10	6.467	130.159
15	91.602	66.756	21.081	3.765,0	28.396	2.665,70	6.393	129.057
16	90.187	65.422	21.000	3.765,0	28.752	2.851,10	6.201	127.991
17	89.558	64.840	20.953	3.765,0	30.560	2.578,20	7.223	129.919
18	87.171	62.889	20.517	3.765,0	30.395	2.145,50	8.182	127.893
19	85.140	61.077	20.297	3.765,0	30.890	1.937,30	7.663	125.629
20	85.703	60.820	21.118	3.765,0	30.922	2.305,80	6.075	125.005
21	85.837	60.675	21.398	3.765,0	30.400	2.156,10	4.949	123.343
22	84.732	60.276	20.691	3.765,0	27.807	2.395,20	3.650	118.585
23	84.127	60.658	19.704	3.765,0	26.740	2.452,60	4.117	117.437
Toplam	2.038.261	1.511.449	436.452	90.360	640.347	47.291	99.913	2.825.813

* Değerlerin birimi MWh 'tır

* DGP talimat miktarı yerine getirilmiş YAL ve YAT'ların toplamıdır.

* Toplam İA: Alış veya satış yönünde yapılan ikili anlaşma miktarlarının toplamını,

* İA Özel: Özel şirketler arasında (her iki tarafı özel) yapılan ikili anlaşma miktarlarının toplamını,

* Kamu Diğer: EÜAŞ İA alış miktarını ifade eder.

Netleştirilmiş İkili Anlaşmalar

Türkiye Elektrik Piyasası Günlük Raporu 19.06.2026

İ.A. Net Alış

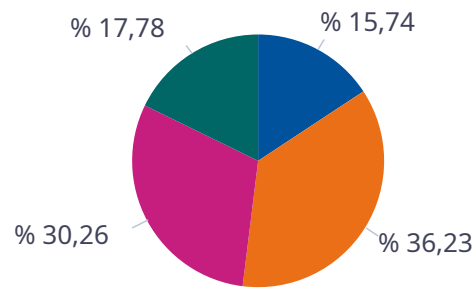

■ Dağıtım
■ Üretim
■ Görevli Tedarik
■ Toptan

İ.A. Net Satış

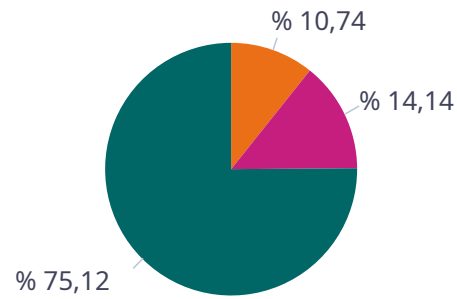

■ Dağıtım
■ Üretim
■ Görevli Tedarik
■ Toptan

SAAT	NET ALIŞ						NET SATIŞ					
	Dağıtım	Görevli Tedarik	Toptan	Üretim	İhracat	Teiaş	Dağıtım	Görevli Tedarik	Toptan	Üretim	İthalat	Toplam
0	7.190	10.247	7.961	6.188	150	0	0	102	4.725	23.444	0	28.271
1	6.170	9.544	7.677	6.191	150	0	0	104	4.806	21.491	0	26.401
2	5.046	9.337	7.487	6.185	150	0	0	105	4.834	20.024	0	24.964
3	4.611	9.045	7.344	6.221	150	0	0	109	4.848	19.215	0	24.172
4	4.222	8.928	7.341	6.244	150	0	0	120	4.866	18.714	0	23.700
5	3.298	8.827	7.358	6.184	150	0	0	243	4.845	17.548	0	22.637
6	2.421	9.753	7.972	6.180	150	0	0	1.134	4.669	17.462	0	23.264
7	2.525	10.818	9.700	6.170	150	0	0	3.015	5.112	17.946	0	26.072
8	3.117	12.747	11.901	6.116	150	0	0	5.310	4.776	20.494	0	30.580
9	3.686	14.142	13.105	6.112	88	0	0	7.287	4.626	21.714	0	33.628
10	4.365	14.587	14.457	6.109	44	0	0	8.586	4.535	22.875	0	35.996
11	5.125	14.970	15.159	6.102	53	0	0	9.149	3.708	24.898	0	37.756
12	5.214	14.788	15.227	6.085	89	0	0	9.165	3.968	24.805	0	37.938
13	5.806	14.524	15.138	6.092	89	0	0	8.814	3.927	25.337	0	38.077
14	5.916	14.886	14.569	6.094	89	0	0	8.145	3.853	25.777	0	37.775
15	6.005	14.793	13.708	6.094	59	0	0	7.183	3.741	25.988	0	36.913
16	6.175	14.603	12.359	6.115	59	0	0	5.677	3.807	25.994	0	35.478
17	6.063	14.534	11.533	6.120	144	0	0	3.634	4.057	26.824	0	34.515
18	5.958	14.400	9.750	6.121	150	0	0	1.680	4.094	26.943	0	32.716
19	5.904	14.187	8.489	6.091	150	0	0	503	4.340	26.658	0	31.500
20	6.763	14.153	8.198	6.098	150	0	0	115	4.404	27.531	0	32.050
21	7.362	13.803	8.155	6.095	150	0	0	95	4.453	27.806	0	32.354
22	8.882	11.501	8.070	6.093	150	0	0	87	4.517	27.002	0	31.606
23	8.498	10.908	7.895	6.136	150	0	0	82	4.357	25.887	0	30.326
Toplam	130.322	300.023	250.554	147.236	2.964	0	0	80.443	105.868	562.379	0	748.691

*Değerlerin birimi MWh 'tır

İkili Anlaşmalar Aylık Toplam Gösterimi

Türkiye Elektrik Piyasası Günlük Raporu 19.06.2026

İ.A. Net Alış

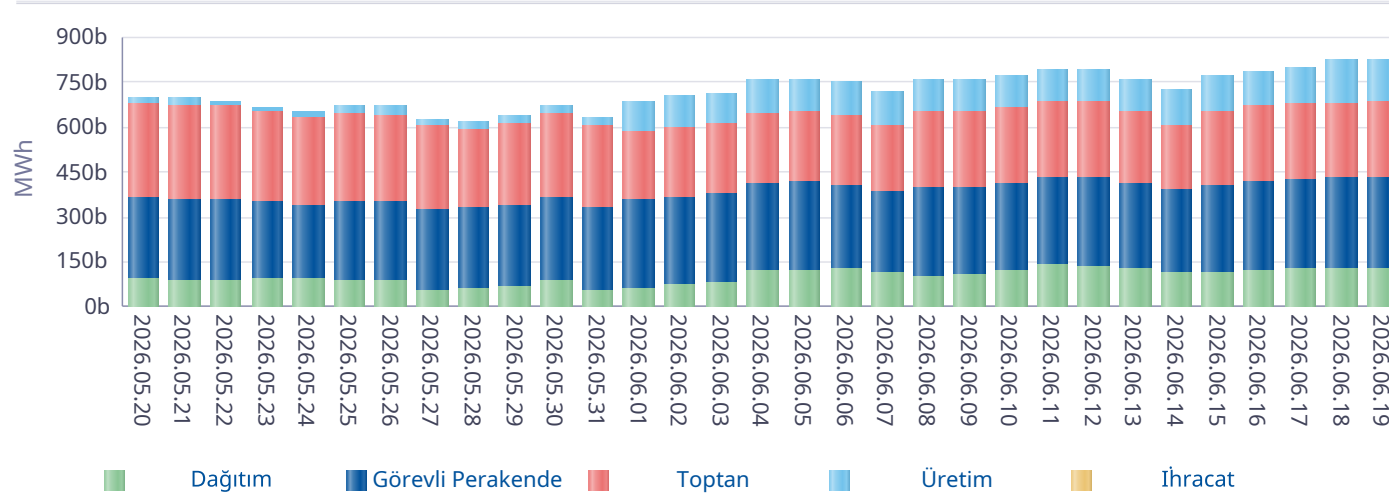

İ.A. Net Satış

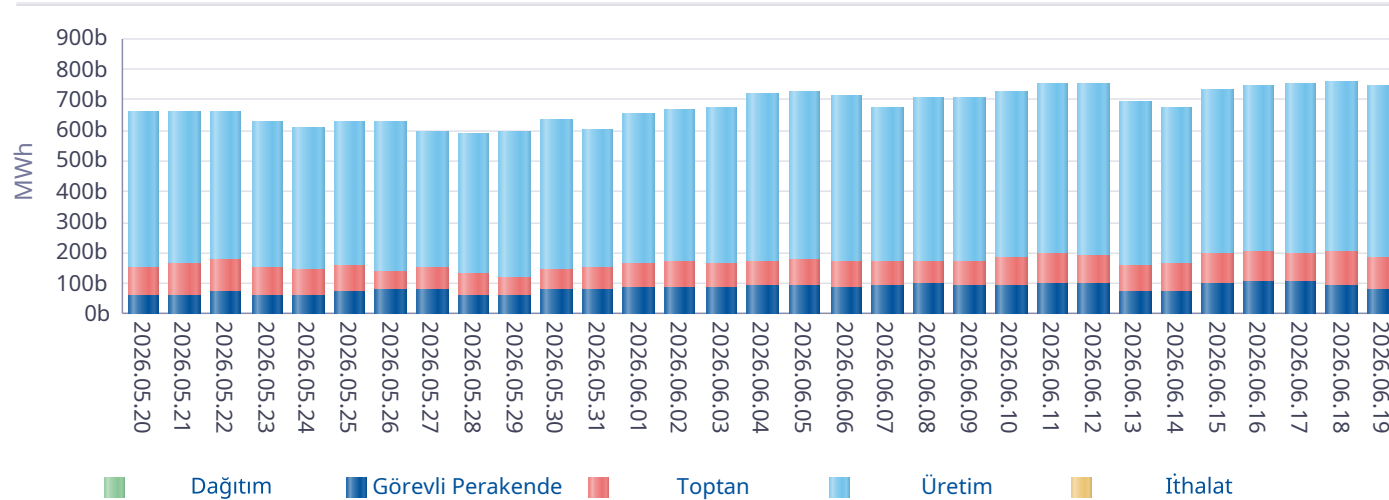

*İA net değerleri organizasyon bazında İA alış ve satış değerlerinin farkını ifade eder.

Gün	Özel İ.A.	EÜAŞ Satış	Kamu Diğer
2026-05-21	1.124.687	367.702	84.089
2026-05-22	1.185.566	364.330	79.524
2026-05-23	1.100.180	362.464	79.584
2026-05-24	1.107.941	346.646	79.584
2026-05-25	1.106.761	358.972	77.410
2026-05-26	1.058.662	361.946	77.410
2026-05-27	1.398.244	331.320	77.410
2026-05-28	1.381.440	339.219	77.410
2026-05-29	1.444.087	346.050	77.410
2026-05-30	1.397.141	375.840	77.410
2026-05-31	1.496.026	337.075	80.995
2026-06-01	937.941	360.370	86.498
2026-06-02	958.393	373.693	86.498
2026-06-03	977.726	384.412	79.418
2026-06-04	1.047.593	425.408	79.690
2026-06-05	1.271.973	427.991	79.690
2026-06-06	1.351.952	416.956	79.690
2026-06-07	1.353.932	394.468	86.770
2026-06-08	1.336.427	406.902	86.933
2026-06-09	1.342.050	409.005	86.933
2026-06-10	1.296.985	426.290	86.933
2026-06-11	1.200.591	444.973	89.695
2026-06-12	1.168.291	441.630	89.695
2026-06-13	1.207.410	418.690	89.695
2026-06-14	1.194.779	397.372	89.695
2026-06-15	1.219.624	415.937	91.637
2026-06-16	1.155.943	426.262	95.801
2026-06-17	1.278.676	433.360	97.440
2026-06-18	1.522.868	431.517	90.360
2026-06-19	1.511.449	436.452	90.360
Toplam	37.135.335	11.763.248	2.531.664

*İA Özel: Özel şirketler arasında (her iki tarafı özel) yapılan ikili anlaşma miktarlarının toplamını,

*Kamu Diğer: EÜAŞ İA alış miktarını ifade eder.

Piyasa Ticaret Hacmi

Türkiye Elektrik Piyasası Günlük Raporu 19.06.2026

	Saat	Tutar
Günlük Minimum Toplam Ciro Tutarı	6	4.841.723
Günlük Maksimum Toplam Ciro Tutarı	20	88.908.815

* Değerlerin birimi TL'dir

	Tarih	Saat	Tutar
Aylık Minimum Toplam Ciro Tutarı	07.06.2026	11	479.499
Aylık Maksimum Toplam Ciro Tutarı	02.06.2026	20	169.292.122

* Değerlerin birimi TL'dir

* Tablodaki değerler içinde bulunulan ayın değerlerini kapsamaktadır.

	Tarih	Saat	Tutar
Yıllık Minimum Toplam Ciro Tutarı	27.05.2026	9	40.506
Yıllık Maksimum Toplam Ciro Tutarı	02.06.2026	20	169.292.122

* Değerlerin birimi TL'dir

* Tablodaki değerler içinde bulunulan yılın değerlerini kapsamaktadır.

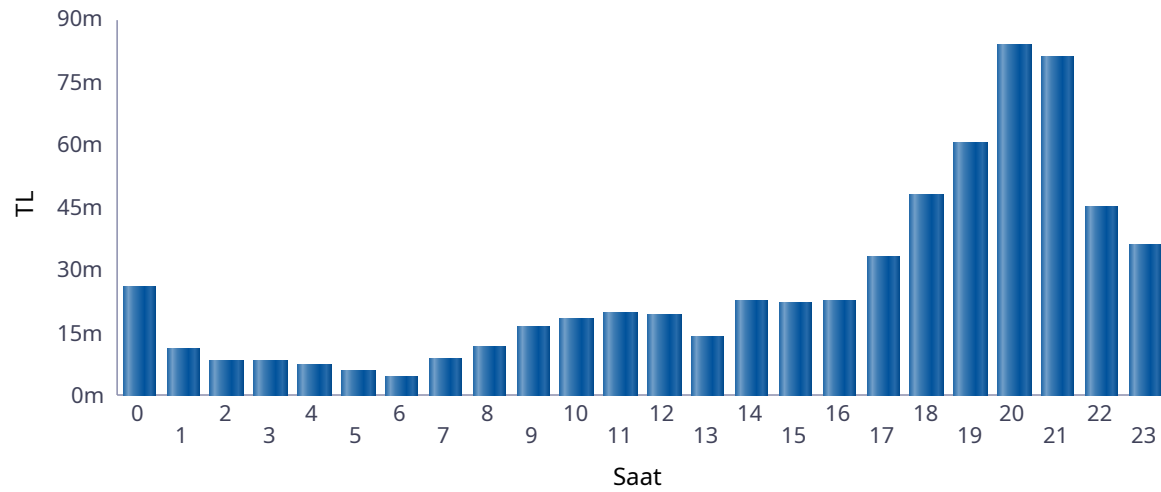

■ Günlük Toplam Ciro (TL)

Saat	GÖP Ciro Tutarı	GİP Ciro Tutarı	YAL Tutarı	YAT Tutarı	Toplam Ciro
0	23.884.458	395.369	1.890.734	0	26.170.562
1	10.441.836	177.256	558.152	0	11.177.244
2	7.997.912	172.735	239.892	0	8.410.539
3	7.538.788	127.282	573.509	0	8.239.580
4	6.931.838	171.771	133.453	0	7.237.061
5	5.708.449	90.431	233.540	0	6.032.420
6	4.247.402	47.912	193.500	0	4.488.814
7	4.217.063	32.757	4.662.250	711	8.912.781
8	6.090.106	228.476	5.328.328	21.363	11.668.273
9	6.147.609	202.763	10.247.041	10.288	16.607.701
10	5.631.706	234.119	12.507.302	18.586	18.391.713
11	5.358.501	766.301	13.477.375	10.648	19.612.825
12	4.970.046	827.574	13.489.264	9.824	19.296.707
13	5.105.380	794.938	8.000.624	864	13.901.807
14	7.474.856	1.885.408	13.489.862	14.685	22.864.812
15	8.767.317	1.645.013	11.876.857	2.384	22.291.571
16	10.453.361	1.352.564	10.838.850	2.046	22.646.821
17	18.932.521	1.193.023	12.975.650	1.078	33.102.271
18	31.889.464	1.819.627	14.340.490	0	48.049.580
19	45.093.693	1.749.784	13.452.900	8.312	60.304.689
20	69.333.677	3.314.477	10.867.318	254.197	83.769.669
21	68.813.420	3.136.726	8.959.605	254.187	81.163.938
22	38.910.182	1.911.733	4.284.280	1.678	45.107.873
23	27.737.707	1.405.390	6.675.113	8.549	35.826.760
Toplam	431.677.293	23.683.427	179.295.889	619.402	635.276.011

* Değerlerin birimi TL'dir.

* GÖP Ciro Tutarı: Fark Fonu dahil ilgili saatteki GÖP satış tutarını ifade etmektedir.

* GİP Ciro Tutarı: İlgili saatte satış yönündeki her bir kontrat miktarı ile ilgili kontratın eşleşme fiyatının çarpımından oluşmaktadır.

* YAL Tutarı: Yerine getirilen YAL miktarı ile ilgili YAL talimatının geçerli fiyatının çarpımından oluşmaktadır.

* YAT Tutarı: Yerine getirilen YAT miktarı ile ilgili YAT talimatının geçerli fiyatının çarpımından oluşmaktadır.

Yekdem Santrallerinin KGÜP Miktarları

Türkiye Elektrik Piyasası Günlük Raporu 19.06.2026

Son 30 Gün YEK KGÜP

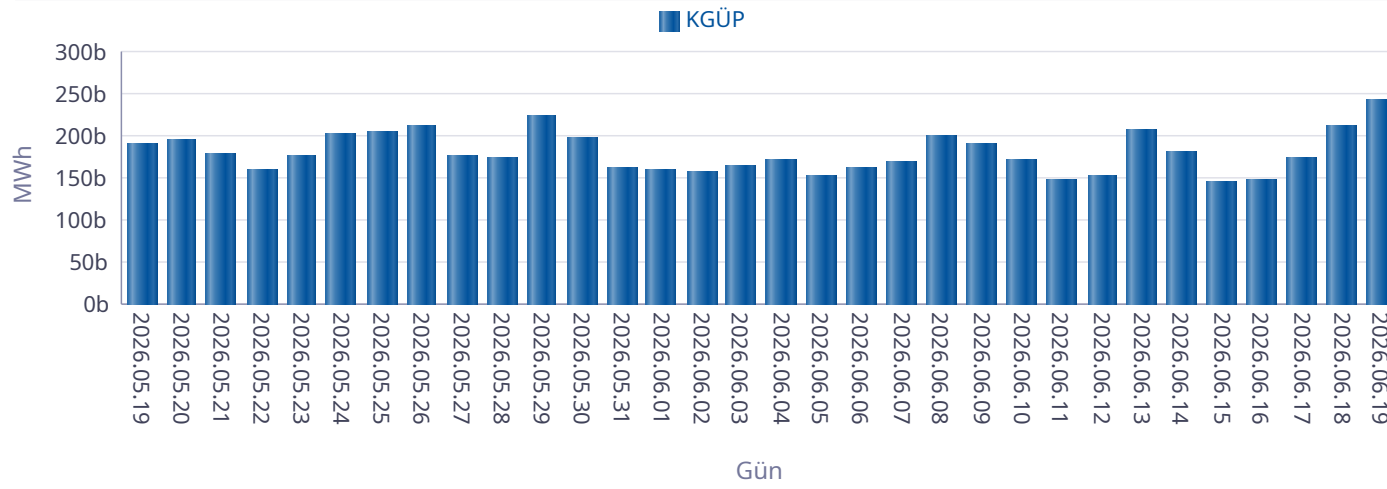

Kaynak Bazında YEK KGÜP

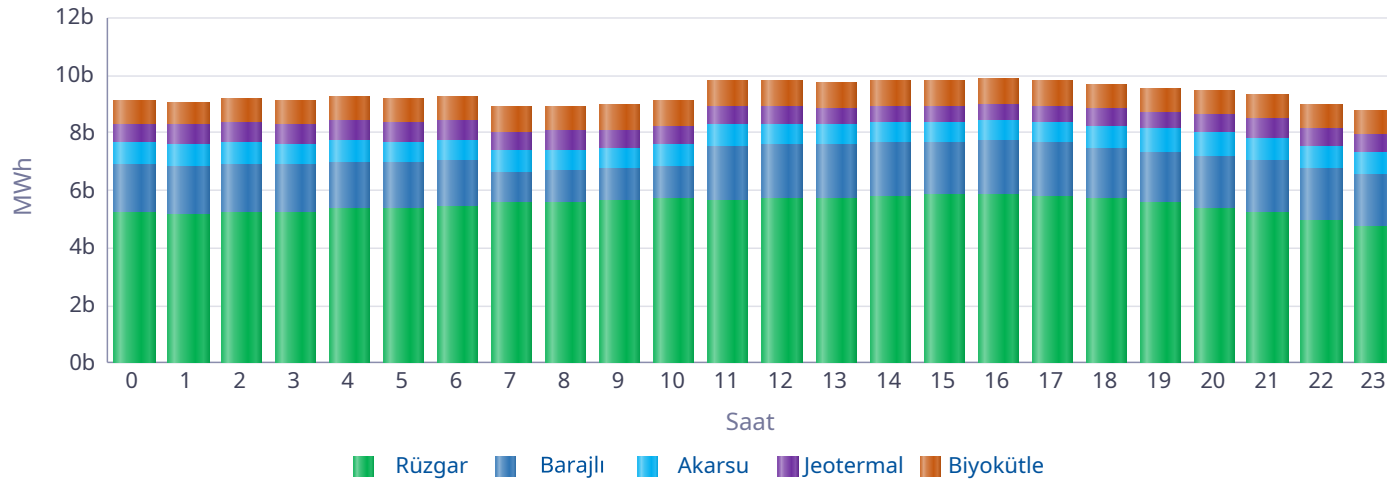

Saat	Rüzgar	Jeotermal	Biyokütle	Akarsu	Barajlı	Toplam
0	5.241	654	830	747	1.675	9.146
1	5.163	672	831	763	1.669	9.098
2	5.231	677	830	767	1.669	9.175
3	5.237	682	826	725	1.651	9.121
4	5.361	690	826	742	1.626	9.245
5	5.360	693	825	719	1.628	9.225
6	5.412	696	842	711	1.640	9.301
7	5.539	688	855	707	1.121	8.911
8	5.534	672	881	711	1.140	8.937
9	5.621	648	889	713	1.138	9.009
10	5.699	642	888	725	1.160	9.115
11	5.631	622	906	738	1.915	9.813
12	5.681	603	903	723	1.913	9.824
13	5.711	589	899	663	1.903	9.764
14	5.740	569	902	725	1.919	9.855
15	5.838	572	892	699	1.846	9.847
16	5.841	572	881	727	1.890	9.911
17	5.784	572	850	728	1.869	9.803
18	5.674	583	843	792	1.784	9.675
19	5.569	603	840	795	1.766	9.574
20	5.393	625	843	824	1.794	9.478
21	5.239	641	840	808	1.795	9.322
22	4.962	662	842	765	1.795	9.026
23	4.756	663	839	745	1.794	8.797
Toplam	131.217	15.290	20.605	17.763	40.099	224.973

* Değerlerin birimi MWh'dir.

Kaynak Bazında KGÜP Miktarları

Türkiye Elektrik Piyasası Günlük Raporu 19.06.2026

Doğal Gaz KGÜP

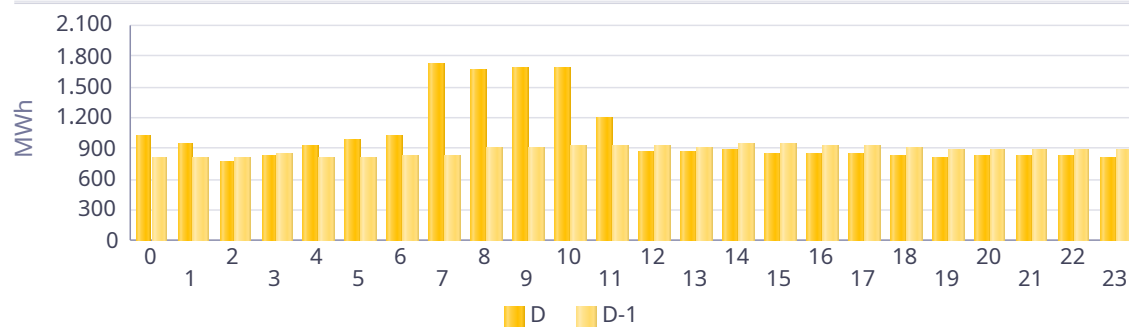

İthal Kömür KGÜP

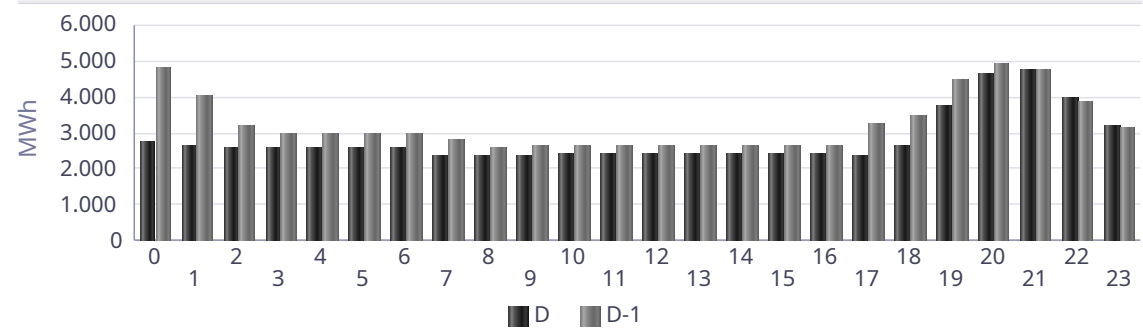

Baraj KGÜP

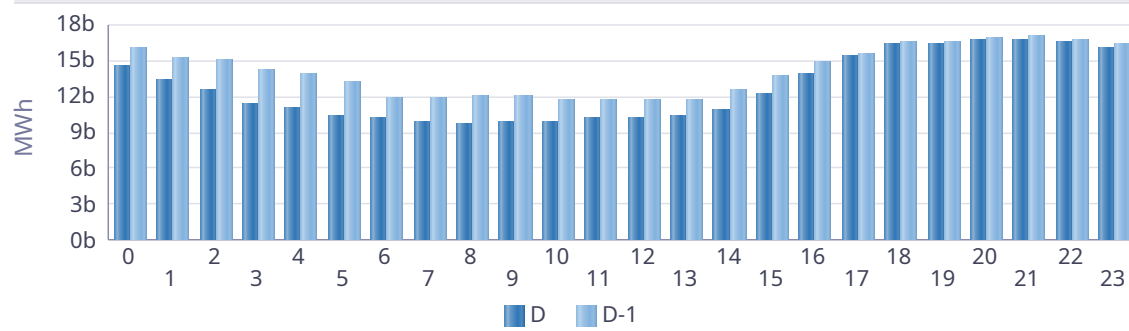

Rüzgar KGÜP

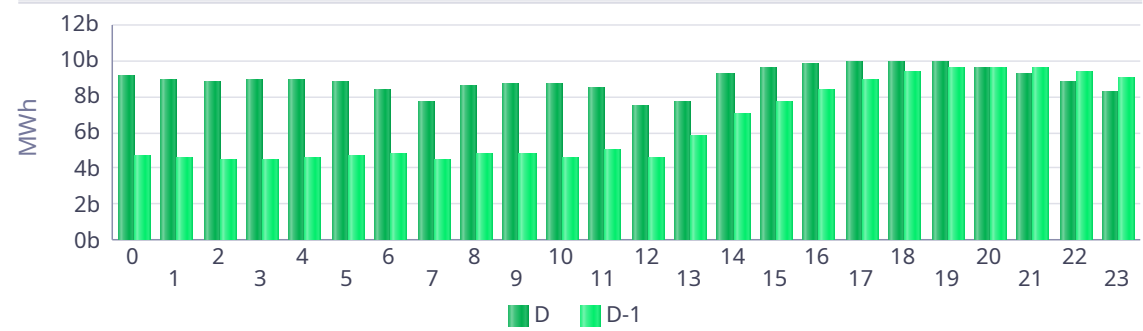

Akarsu KGÜP

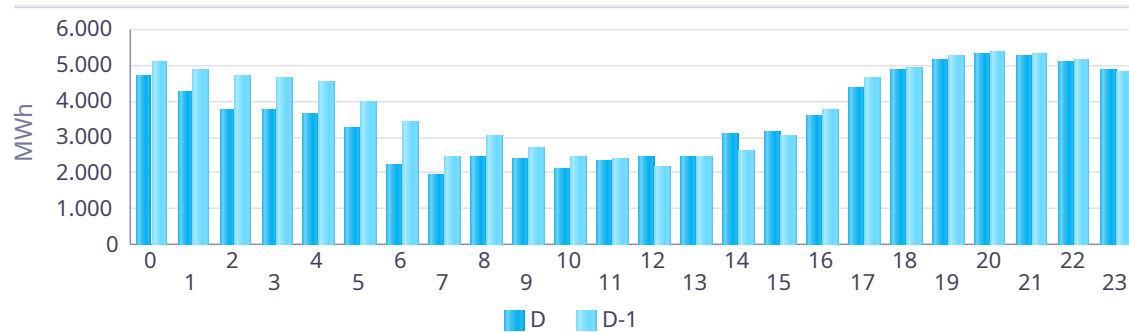

Taş Kömürü - Linyit KGÜP

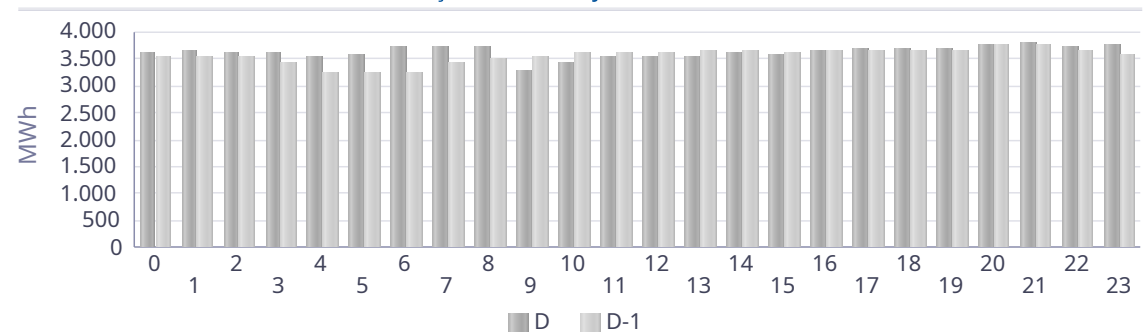

Kaynak Bazında Kümülatif KGÜP Miktarları

Türkiye Elektrik Piyasası Günlük Raporu 19.06.2026

Son 30 Gün Kaynak Tipine Göre KGÜP

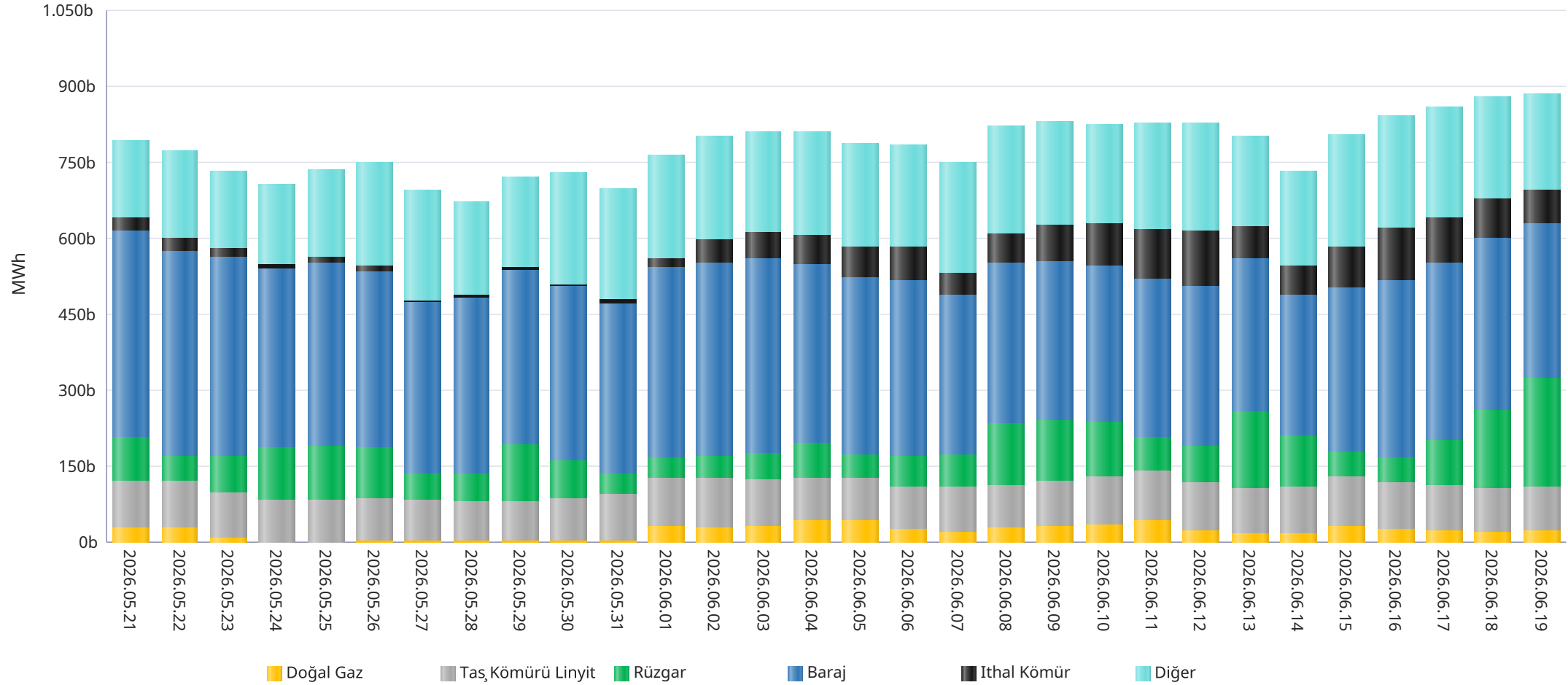

* Diğer sütünü içindeki kaynak tipleri şu şekildedir: Asfaltit, Biogaz, Biokütle, Biokütleden Elde Edilen Gaz(LFG-Çöp Gazı), Fuel Oil, Güneş, Jeotermal, LPG, Motorin, Nafta, Prolitik Oil & Prolitik Gaz, Proses Atık Isısı.

Kaynak Bazında Kümülatif KGÜP Miktarları - Son 30 Günlük

Türkiye Elektrik Piyasası Günlük Raporu 19.06.2026

Doğal Gaz KGÜP

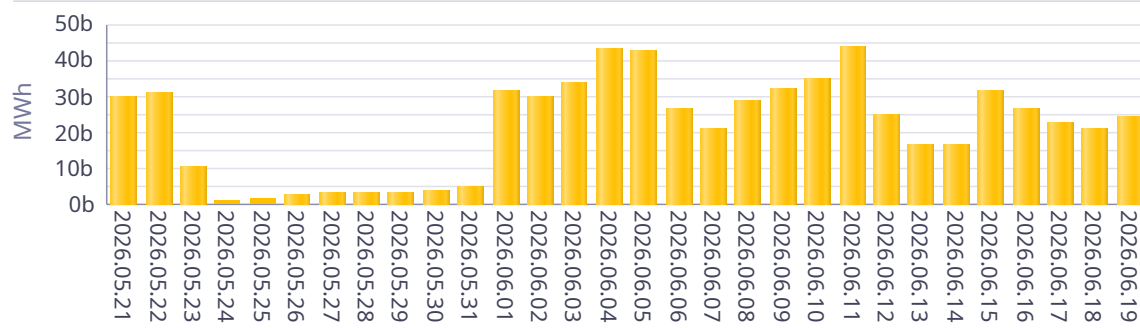

İthal Kömür KGÜP

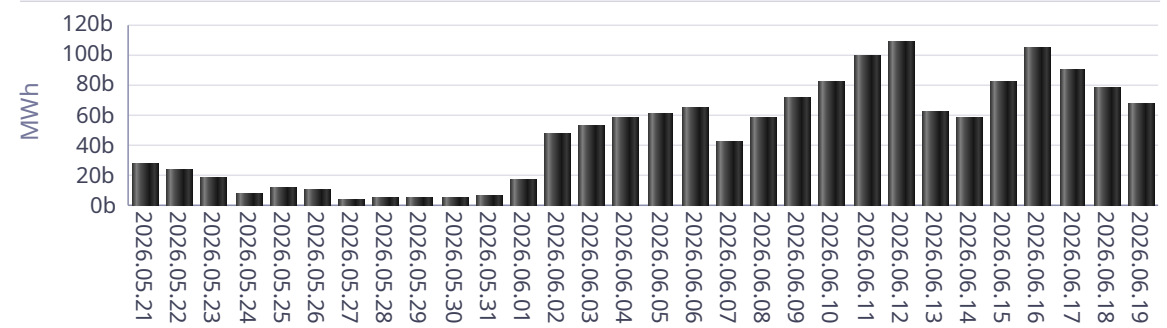

Baraj KGÜP

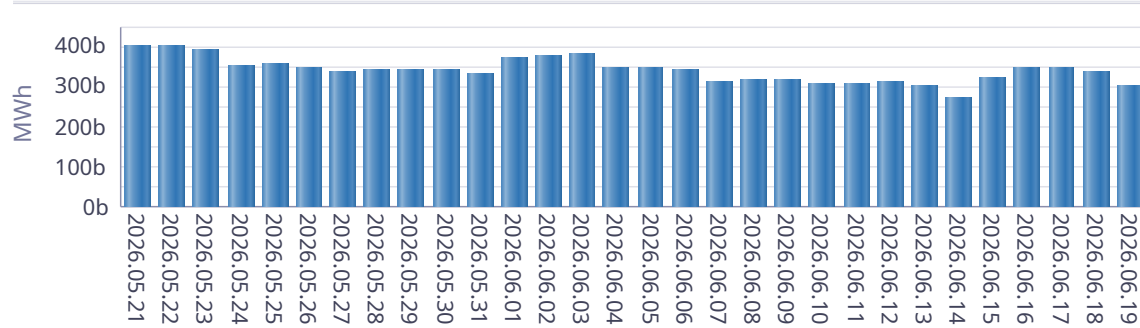

Rüzgar KGÜP

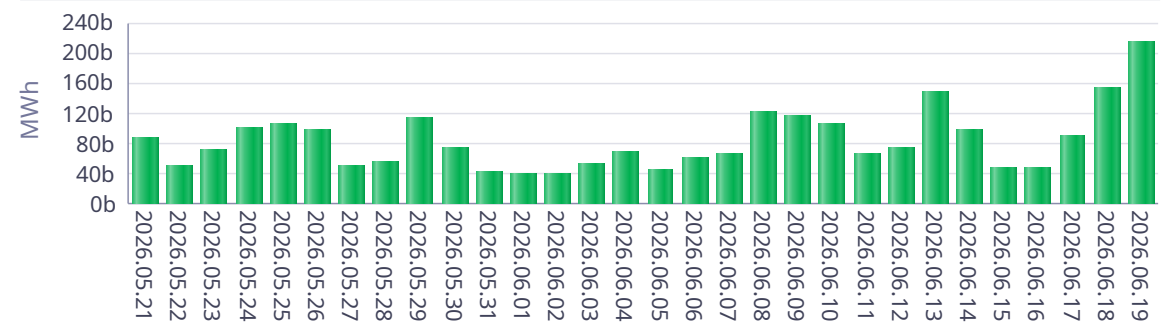

Akarsu KGÜP

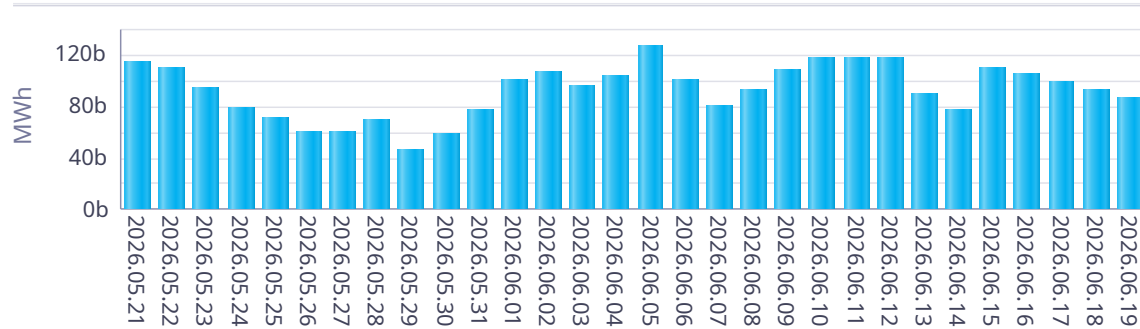

Taş Kömürü - Linyit KGÜP

