

# EPIAŞ

ELEKTRİK PİYASASI GÜNLÜK RAPORU

## Günlük Özet

## Türkiye Elektrik Piyasası Günlük Raporu 23.06.2026

## Gün Öncesi Piyasası

	23.06.2026	22.06.2026
PTF Arit. Ortalaması ( TL/MWh )	1.564,50	908,95
Arit. Ortalama Eşleşme Miktarı ( MWh )	26.691,83	26.499,30
Arit. Ortalama Fiyattan Bağımsız Satış Miktarı ( MWh )	19.941,71	20.238,87
Arit. Ortalama Fiyattan Bağımsız Alış Miktarı ( MWh )	25.596,43	24.859,67
Arit. Ortalama İkili Anlaşma Miktarı ( MWh )	90.008,36	89.614,06
Göp Toplam Eşleşme Miktarı ( MWh )	640.603,90	635.983,30

## Gün İçi Piyasası

	23.06.2026	22.06.2026
Ağırlıklı Ortalama Fiyat ( TL/MWh )	2.093,66	1.483,38
Toplam Eşleşme Miktarı ( MWh )	48.163,50	41.926,60
Minimum Eşleşme Fiyatı ( TL/MWh )	1,10	0,00
Maksimum Eşleşme Fiyatı ( TL/MWh )	4.509,60	4.620,00

## Dengeleme Güç Piyasası

	23.06.2026	22.06.2026
SMF Arit. Ortalaması ( TL/MWh )	2.551,28	2.356,54
Toplam YAL Miktarı ( MWh )	68.397,47	62.108,33
Toplam YAT Miktarı ( MWh )	59.314,97	47.116,22
0 Kodlu Toplam Talimat Miktarı ( MWh )	60.433,72	46.989,68
1 Kodlu Toplam Talimat Miktarı ( MWh )	67.278,72	62.234,87
Yerine Getirilen Toplam DGP Talimat Miktarı (MWh)	122.202,48	107.772,26

## İşlem Hacmi

	23.06.2026	22.06.2026
Toplam GÖP İşlem Hacmi (TL)	1.036.872.932,52	632.987.166,02
Toplam GİP İşlem Hacmi (TL)	100.838.121,66	62.193.088,77
Toplam YAL İşlem Hacmi (TL)	273.354.851,27	256.494.726,89
Toplam YAT İşlem Hacmi (TL)	7.360.429,78	1.803.983,27

\* GÖP: Gün Öncesi Piyasası, GİP: Gün İçi Piyasası, DGP: Dengeleme Güç Piyasasını ifade etmektedir.

\* Açıklamalar ve kısaltmalar ilgili sayfaların altında yer almaktadır.

## Üretim - Tüketim

## Türkiye Elektrik Piyasası Günlük Raporu 23.06.2026

Saat	Üretim	İthalat	İhracat	Tüketim
0	40.934	224	518	40.674
1	38.795	242	543	38.530
2	37.189	233	511	36.957
3	36.234	257	532	36.030
4	35.656	254	536	35.574
5	34.357	260	528	34.889
6	33.079	248	508	35.282
7	33.175	185	521	38.534
8	38.886	144	351	45.221
9	43.342	75	312	47.896
10	46.202	186	296	48.892
11	49.203	130	328	49.893
12	48.893	124	331	48.385
13	50.614	116	425	48.609
14	52.221	107	401	49.459
15	51.779	47	370	47.796
16	52.386	54	350	47.319
17	51.828	114	483	46.091
18	49.872	209	582	44.824
19	47.381	264	639	45.239
20	46.651	123	449	46.200
21	46.502	101	510	46.219
22	44.751	107	556	44.324
23	42.678	173	517	42.357
TOPLAM (MWh)	1.052.607	3.975	11.096	1.045.195

	Tüketim Miktarı	Saat
Maksimum Tüketim	49.893	11
Minimum Tüketim	34.889	5

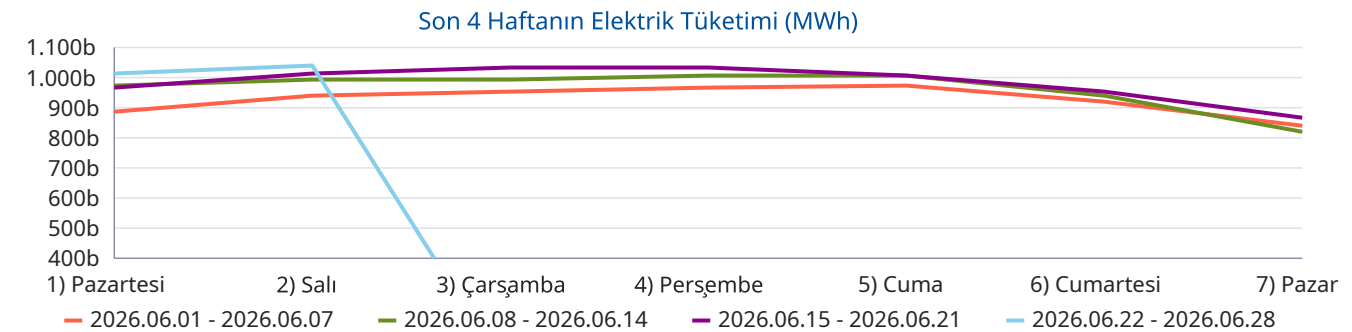
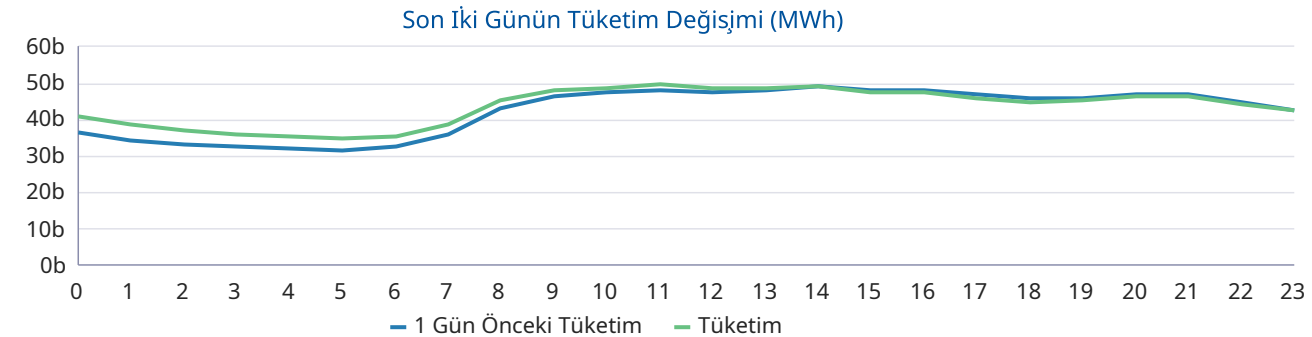
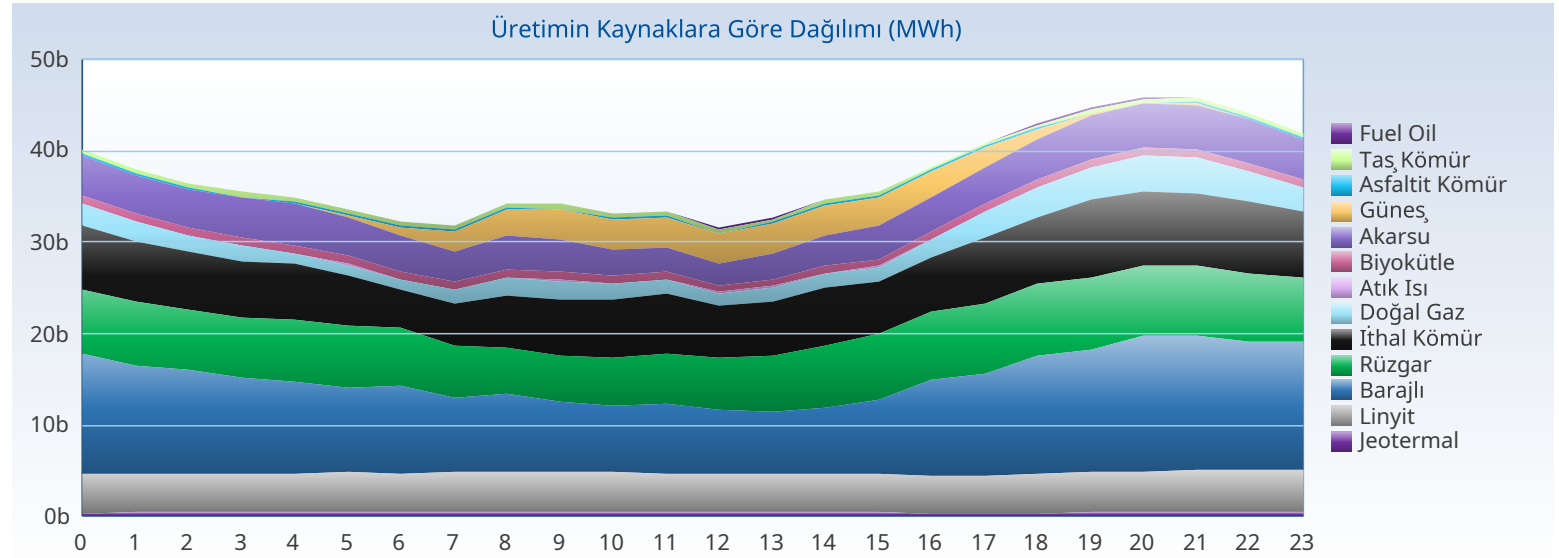

## Üretim - Kurulu Güç

## Türkiye Elektrik Piyasası Günlük Raporu 23.06.2026

Yakıt Tipi	1 Gün Önceki Üretim	Üretim	Fark
Barajlı	250.015	250.347	332
Güneş	181.180	174.489	-6.691
Rüzgar	172.772	161.115	-11.657
İthal Kömür	132.103	155.086	22.983
Linyit	92.667	103.250	10.584
Akarsu	81.973	93.854	11.881
Doğal Gaz	48.625	51.010	2.385
Jeotermal	25.234	25.228	-7
Diğer	37.777	38.227	451
<b>Toplam (MWh)</b>	<b>1.022.347</b>	<b>1.052.607</b>	<b>30.260</b>

Kuruluş Türü	1 Gün Önceki Üretim	Üretim
SÜ Santralleri	667.045	703.511
EÜAŞ Santralleri	176.275	175.434
Lisanssız Santraller	146.938	139.549
İHD Santralleri	31.992	34.029
YİD Santralleri	97	84
<b>Toplam (MWh)</b>	<b>1.022.347</b>	<b>1.052.607</b>

Kuruluş Türü	Kurulu Güç
SÜ Santralleri	76.523
Lisanssız Santraller	25.125
EÜAŞ Santralleri	20.830
İHD Santralleri	3.278
YİD Santralleri	16
<b>Toplam (MW)</b>	<b>125.772</b>

Yakıt Tipi	Kurulu Güç
Güneş	27.057
Doğal Gaz	24.771
Barajlı	23.868
Rüzgar	15.168
İthal Kömür	10.456
Linyit	10.239
Akarsu	8.446
Diğer	5.766
<b>Toplam (MW)</b>	<b>125.772</b>

Kaynaklara Göre Üretim Dağılımı

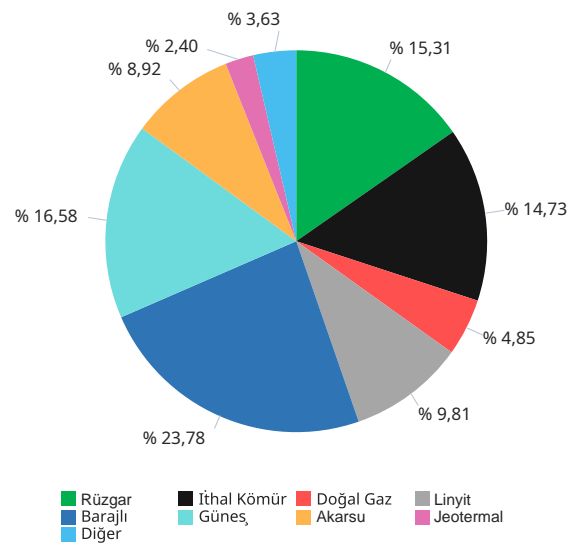

Kuruluş Türüne Göre Üretim Dağılımı

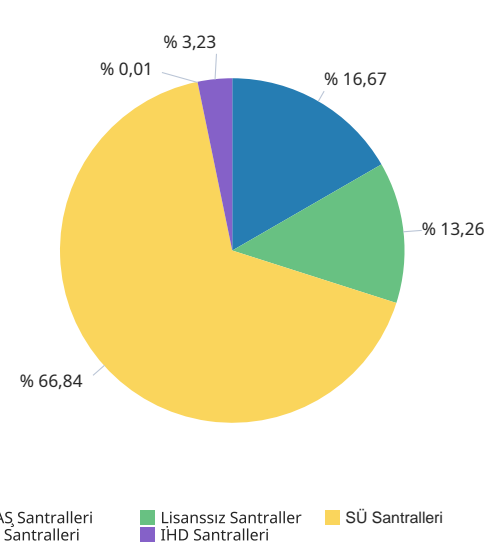

Kaynak Türüne Göre Üretim Dağılımı

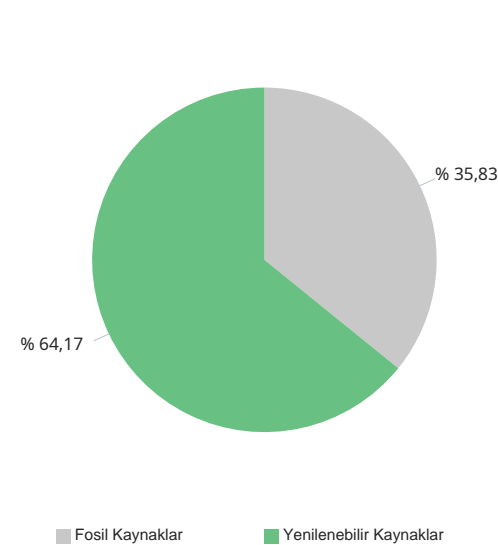

Yerliliğe Göre Üretim Dağılımı

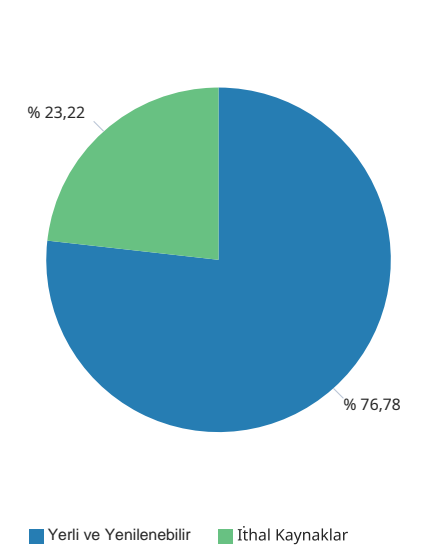

Gerçekleşen üretim ve tüketim değerleri TEİAŞ'ın Yük Tevzi Bilgi Sistemi'nden temin edilmektedir. Değerler güncellenebildiğinden YTBS ekranları ile farklılık gösterebilir.

## Gün Öncesi Piyasası

## Türkiye Elektrik Piyasası Günlük Raporu 23.06.2026

Saat	PTF	SMF	Sistem Yönü
0	1.600,00	3.900,00	↑ Enerji Açığı
1	1.400,01	3.500,00	↑ Enerji Açığı
2	1.250,00	3.000,00	↑ Enerji Açığı
3	1.499,99	3.000,00	↑ Enerji Açığı
4	1.799,99	3.000,00	↑ Enerji Açığı
5	1.499,97	2.419,00	↑ Enerji Açığı
6	700,00	798,00	↑ Enerji Açığı
7	325,00	2.660,90	↑ Enerji Açığı
8	1.000,01	3.000,00	↑ Enerji Açığı
9	899,99	3.800,00	↑ Enerji Açığı
10	310,00	3.500,00	↑ Enerji Açığı
11	250,01	3.500,00	↑ Enerji Açığı
12	190,00	1,00	↓ Enerji Fazlası
13	248,00	2.419,00	↑ Enerji Açığı
14	365,10	38,00	↓ Enerji Fazlası
15	702,00	10,80	↓ Enerji Fazlası
16	999,98	820,00	↓ Enerji Fazlası
17	2.900,01	3.500,00	↑ Enerji Açığı
18	1.420,01	3.500,00	↑ Enerji Açığı
19	3.805,00	4.157,00	↑ Enerji Açığı
20	4.244,99	1.907,00	↓ Enerji Fazlası
21	4.200,00	4.200,00	↑ Enerji Açığı
22	3.400,00	3.900,00	↑ Enerji Açığı
23	2.538,00	700,00	↓ Enerji Fazlası
Ort	1.564,50	2.551,28	

	PTF Arit. Ort.	PTF Ağır. Ort.	SMF Arit. Ort.	SMF Ağır. Ort.
Tüm Gün (0-23)	1.564,50	1.618,29	2.551,28	2.584,25
Gündüz (06-16)	544,55	534,37	1.867,97	
Puant (17-21)	3.314,00	3.322,34	3.452,80	
Gece (22-05)	1.873,50	1.907,38	2.927,38	

\*Değerlerin birimi TL/MWh 'tır

	Saat	Fiyat
PTF Maks Fiyat	20	4.244,99
PTF Min Fiyat	12	190,00
SMF Maks Fiyat	21	4.200,00
SMF Min Fiyat	12	1,00

\*Değerlerin birimi TL/MWh 'tır

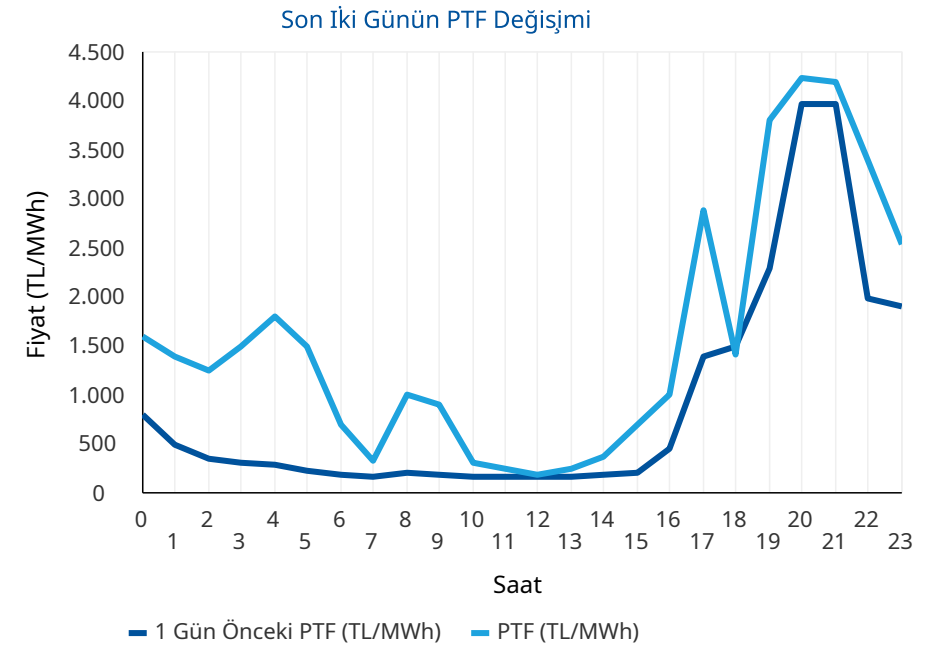
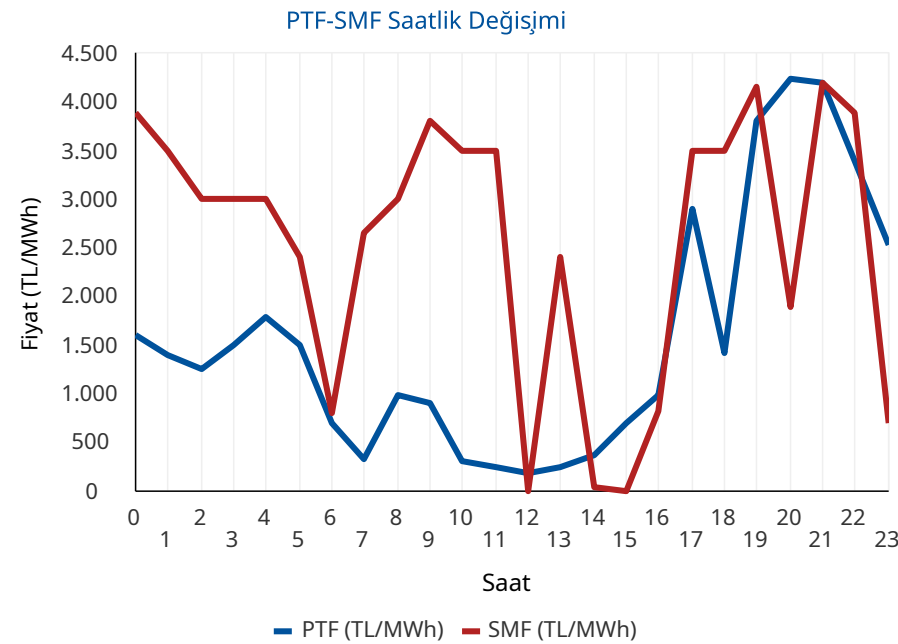

\* PTF: Piyasa Takas Fiyatının kısaltmasıdır. SMF: Sistem Marjinal Fiyatının kısaltmasıdır. Raporunda geçen fiyatların birimi TL/MWh, miktarların birimi MWh'tir.

## Gün Öncesi Piyasası

## Türkiye Elektrik Piyasası Günlük Raporu 23.06.2026

## Aylık PTF Ortalamaları

	2023	2024	2025	2026
01 - Ocak	3.431,49	1.942,90	2.508,80	2.894,92
02 - Şubat	2.802,71	1.957,68	2.478,28	2.078,20
03 - Mart	2.126,22	2.190,11	2.183,83	1.620,32
04 - Nisan	1.770,82	1.764,04	2.452,67	921,06
05 - Mayıs	1.907,28	2.047,32	2.458,15	590,90
06 - Haziran	1.623,92	2.095,23	2.202,23	1.155,27
07 - Temmuz	1.977,40	2.588,83	2.965,16	
08 - Ağustos	2.251,01	2.574,15	2.939,24	
09 - Eylül	2.006,84	2.395,78	2.729,02	
10 - Ekim	2.249,84	2.335,71	2.739,50	
11 - Kasım	2.066,91	2.463,14	2.784,10	
12 - Aralık	2.075,00	2.446,22	2.973,04	
<b>Ortalama</b>	<b>2.189,30</b>	<b>2.235,52</b>	<b>2.619,81</b>	<b>1.553,36</b>

## Dönemlik PTF Ortalamaları

	2023	2024	2025	2026
1. Çeyrek	2.786,28	2.031,83	2.387,37	2.201,80
2. Çeyrek	1.768,88	1.969,72	2.371,97	866,78
3. Çeyrek	2.079,19	2.520,93	2.879,42	
4. Çeyrek	2.131,27	2.414,50	2.832,74	
Birinci 6 Ay	2.274,76	2.000,77	2.379,63	1.553,36
İkinci 6 Ay	2.105,23	2.467,72	2.856,08	

## Son 30 Günün PTF-SMF Değişimi

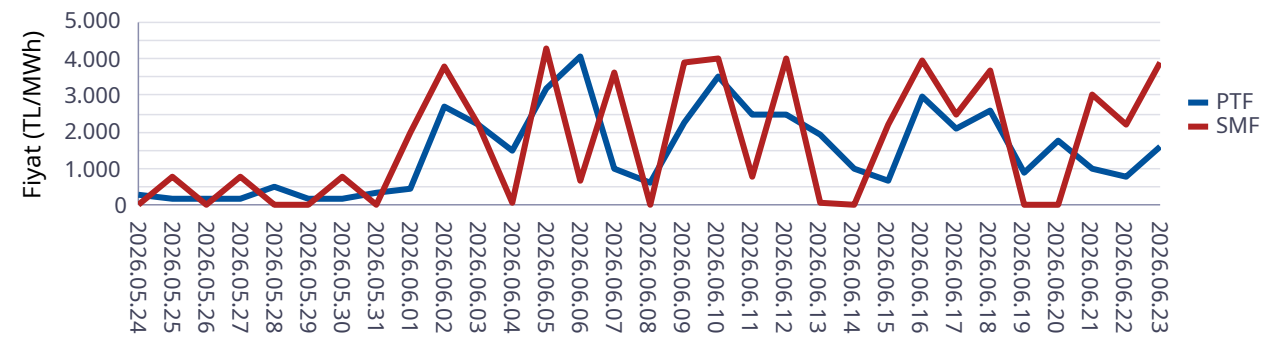

## Son 12 Ayın PTF-SMF Değişimi

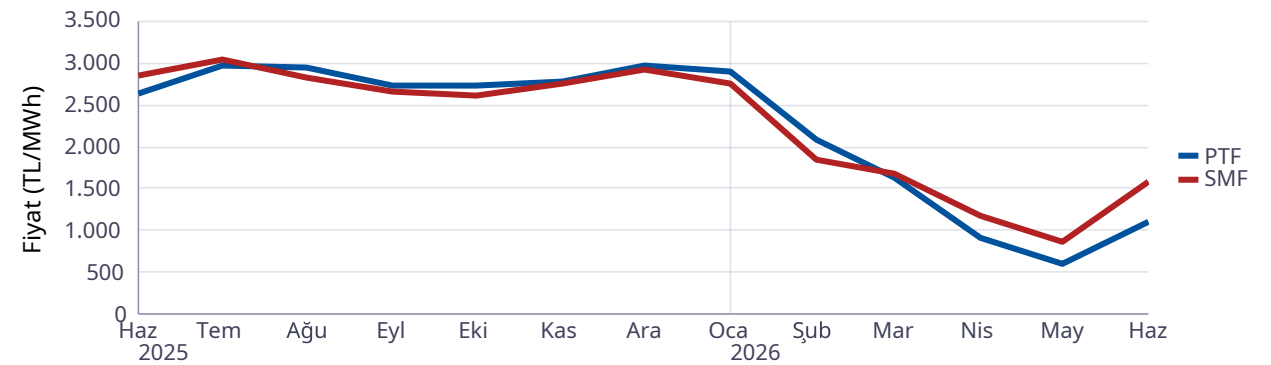

## Gün Öncesi Piyasası

## Türkiye Elektrik Piyasası Günlük Raporu 23.06.2026

Saat	Fiyattan Bağımsız Satış Miktarı	Eşleşme Miktarı	Fiyattan Bağımsız Alış Miktarı
0	18.089	25.534	24.718
1	17.706	25.080	24.208
2	17.223	24.658	23.788
3	17.319	23.482	22.709
4	17.210	22.703	21.958
5	16.927	21.860	21.080
6	17.192	21.209	20.257
7	18.218	21.616	20.453
8	19.753	24.433	23.565
9	21.572	25.900	24.998
10	23.558	27.309	25.910
11	25.169	28.710	26.400
12	26.025	28.499	25.474
13	25.501	29.044	26.202
14	24.862	29.143	27.061
15	23.429	28.022	27.162
16	21.962	27.546	26.729
17	20.272	29.670	29.037
18	19.066	30.214	29.204
19	17.675	30.768	30.288
20	17.406	31.032	30.559
21	17.366	30.224	29.751
22	17.457	27.464	26.938
23	17.645	26.482	25.863
Ort	19.942	26.692	25.596

\*Değerlerin birimi MWh 'tır

\* Fiyattan Bağımsız Satış Miktarı: 0 TL/MWh'deki satış teklif miktarlarının toplamıdır.

\* Fiyattan Bağımsız Alış Miktarı: GÖP maksimum fiyatındaki alış teklif miktarlarının toplamıdır.

Fiyattan Bağımsız Tekliflerin Piyasaya Etkisi

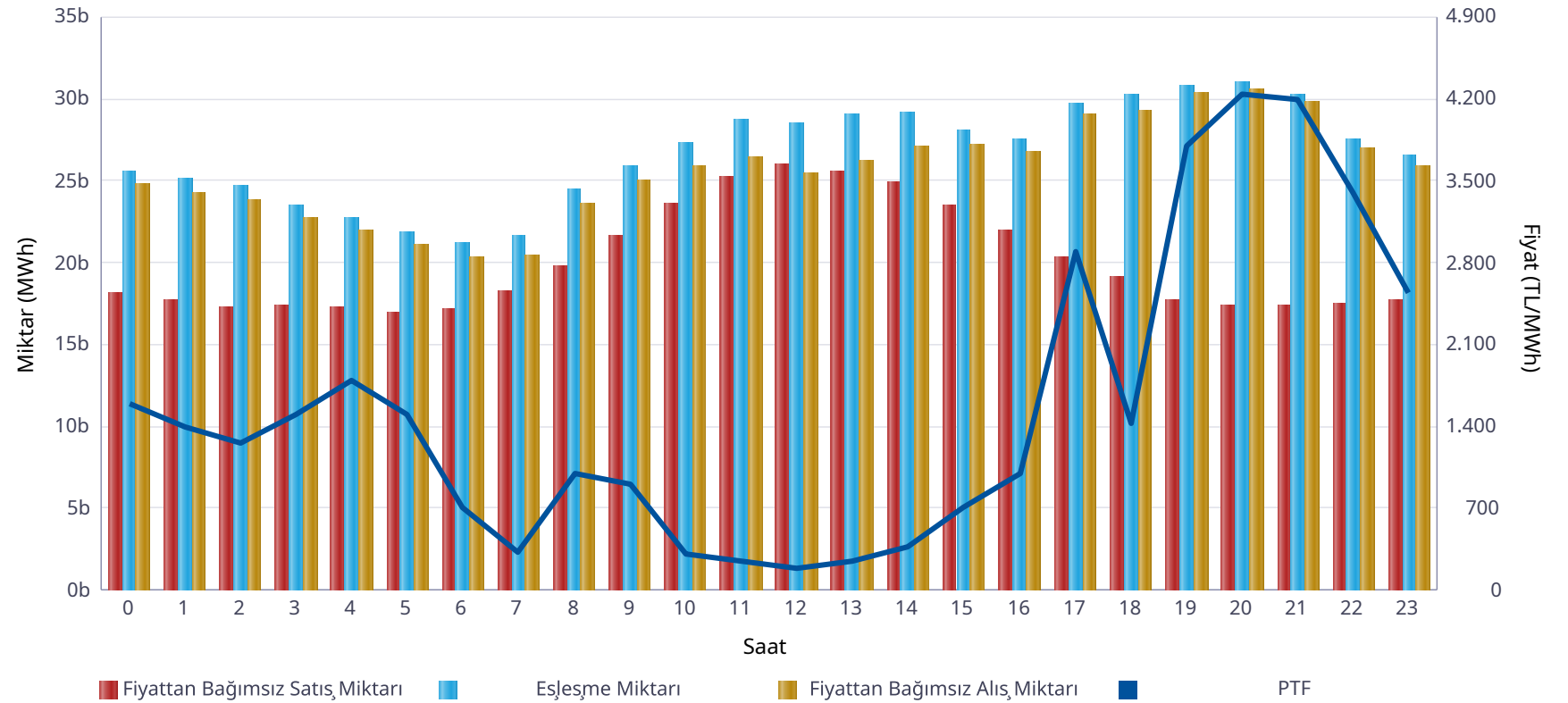

	Miktar
Tüm Gün (00-23)	26.692
Gece (22-05)	24.658
Gündüz (06-16)	26.494
Puant (17-21)	30.382

\*Değerlerin birimi MWh 'tır

	Miktar	Tarih	Saat
Günlük Minimum Eşleşme Miktarı	21.209	23.06.2026	6
Günlük Maximum Eşleşme Miktarı	31.032	23.06.2026	20

\*Değerlerin birimi MWh 'tır

## Gün Öncesi Piyasası

Son 30 Günün Eşleşme Miktarı Değişimi

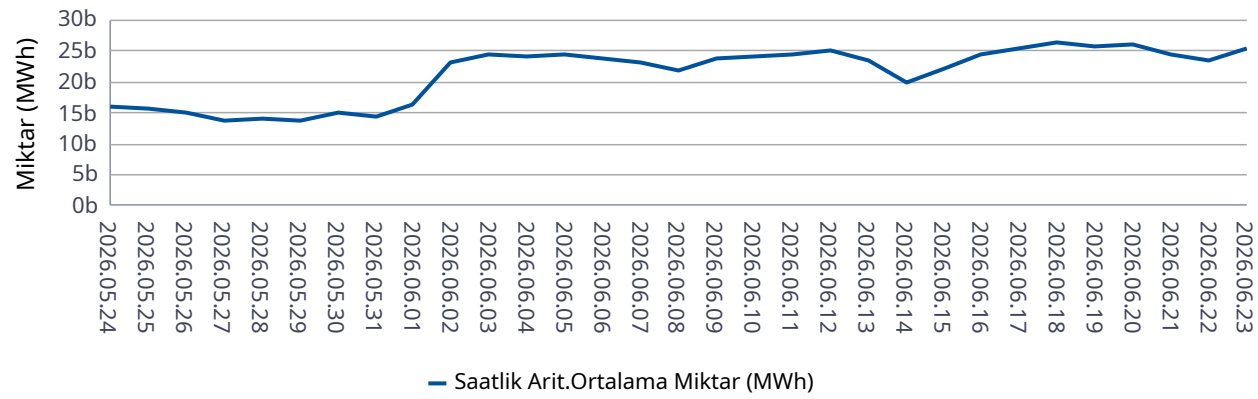

— Saatlik Arit.Ortalama Miktar (MWh)

Son 12 Ayın Eşleşme Miktarı Değişimi

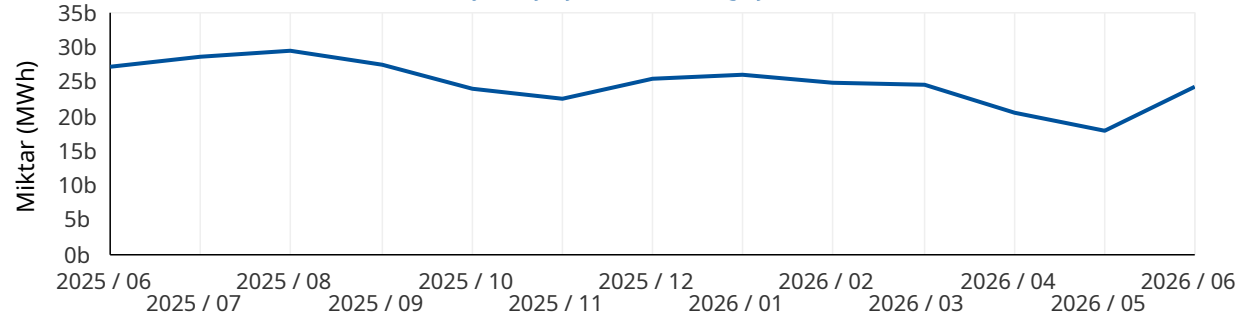

— Saatlik Arit.Ortalama Miktar (MWh)

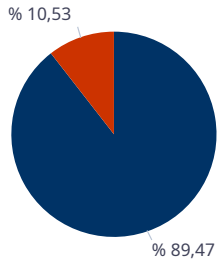

■ Eşleşen Saatlik Miktar ■ Eşleşen Blok Miktar

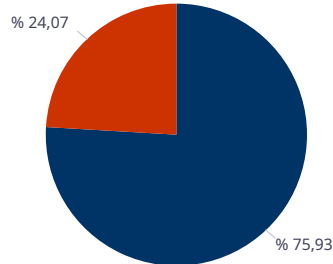

■ Eşleşen Blok Satış Miktarı ■ Eşleşen Blok Alış Miktarı

\* Değerlerin birimi MWh'tır.

\* Değerlerin birimi MWh'tır.

## Türkiye Elektrik Piyasası Günlük Raporu 23.06.2026

	Eşleşme Miktarı	Gün	Saat
Aylık Minimum	16.080	01.06.2026	3
Aylık Maksimum	31.503	22.06.2026	20

\* Değerlerin birimi MWh'tır.

\* Tablodaki değerler içinde bulunulan ayın değerlerini kapsamaktadır.

	Eşleşme Miktarı	Gün	Saat
Yıllık Minimum	10.518	27.05.2026	9
Yıllık Maksimum	32.624	12.01.2026	13

\* Değerlerin birimi MWh'tır.

\* Tablodaki değerler içinde bulunulan yılın değerlerini kapsamaktadır.

	Blok Eşleşme Miktarı	Saatlik Eşleşme Miktarı
Aylık	3.441.006	29.227.726
Yıllık	72.369.355	362.874.134

\* Değerlerin birimi MWh'tır.

\* Tablodaki değerler içinde bulunulan yılın değerlerini kapsamaktadır.

	Blok Alış Miktarı	Blok Satış Miktarı
Aylık	828.336	2.612.670
Yıllık	5.773.744	66.595.611

\* Değerlerin birimi MWh'tır.

\* Tablodaki değerler içinde bulunulan ayın değerlerini kapsamaktadır.

## Gün İçi Piyasası

## Türkiye Elektrik Piyasası Günlük Raporu 23.06.2026

Saat	Eşleşme Miktarı
0	1.208
1	1.096
2	1.018
3	1.089
4	909
5	1.106
6	1.000
7	1.284
8	1.362
9	1.508
10	2.272
11	2.604
12	2.920
13	2.669
14	2.757
15	2.746
16	2.691
17	2.705
18	2.515
19	2.432
20	3.065
21	2.687
22	2.139
23	2.383
Ort.	2.007

Teklif Edilen Alış Miktarı (MWh)	Teklif Edilen Satış Miktarı (MWh)
91.046	103.826

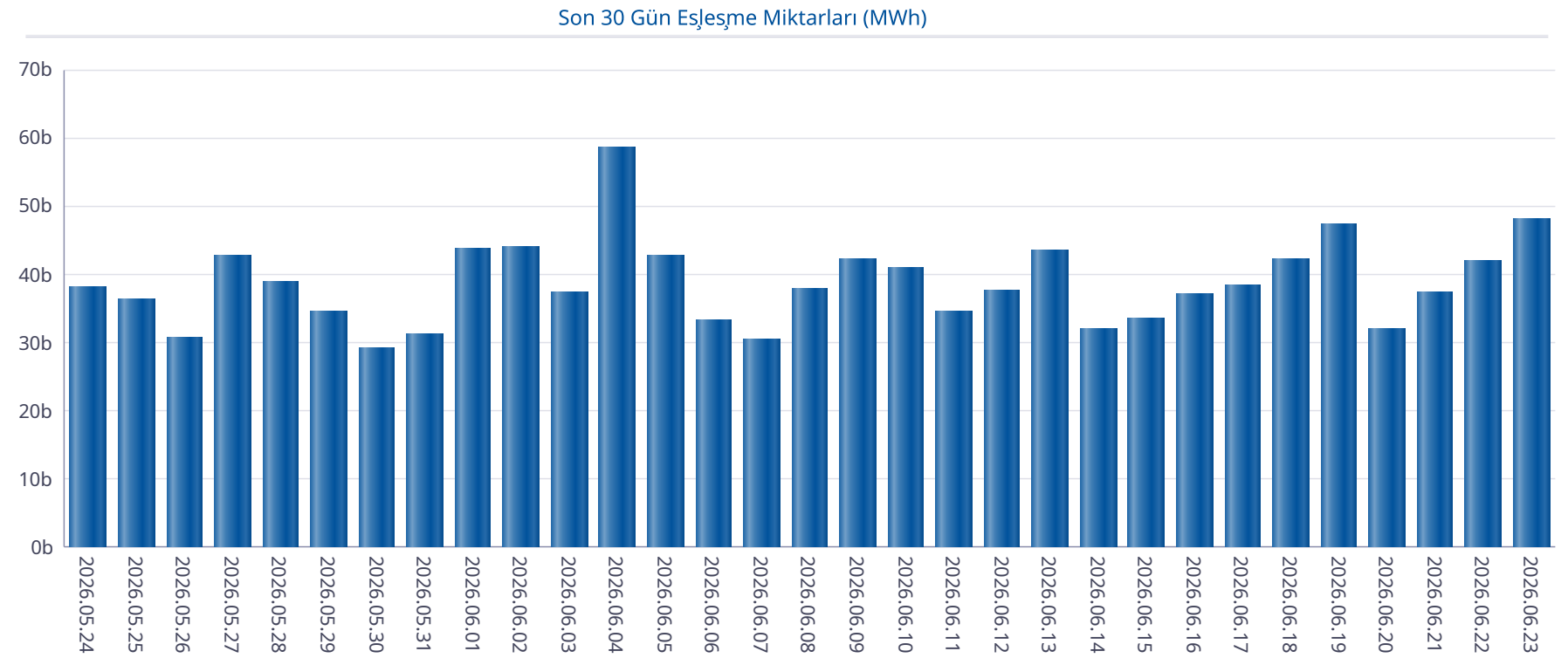

## Gün İçi Piyasası

## Türkiye Elektrik Piyasası Günlük Raporu 23.06.2026

Saat	PTF	SMF	Pozitif Dengesizlik Fiyatı	Negatif Dengesizlik Fiyatı	Saatlik Kontrat AOF
0	1.600,00	3.900,00	1.552,00	4.134,00	2.087,71
1	1.400,01	3.500,00	1.358,01	3.710,00	1.542,76
2	1.250,00	3.000,00	1.212,50	3.180,00	1.820,00
3	1.499,99	3.000,00	1.454,99	3.180,00	2.317,31
4	1.799,99	3.000,00	1.745,99	3.180,00	2.435,51
5	1.499,97	2.419,00	1.454,97	2.564,14	2.453,79
6	700,00	798,00	679,00	845,88	936,91
7	325,00	2.660,90	315,25	2.820,55	294,50
8	1.000,01	3.000,00	970,01	3.180,00	1.171,87
9	899,99	3.800,00	872,99	4.028,00	1.063,61
10	310,00	3.500,00	300,70	3.710,00	500,08
11	250,01	3.500,00	242,51	3.710,00	493,36
12	190,00	1,00	-106,00	195,70	293,81
13	248,00	2.419,00	240,56	2.564,14	875,85
14	365,10	38,00	-106,00	376,05	1.676,23
15	702,00	10,80	-106,00	723,06	1.828,22
16	999,98	820,00	770,80	1.029,98	2.028,13
17	2.900,01	3.500,00	2.813,01	3.710,00	3.511,31
18	1.420,01	3.500,00	1.377,41	3.710,00	2.097,88
19	3.805,00	4.157,00	3.690,85	4.406,42	3.920,98
20	4.244,99	1.907,00	1.792,58	4.372,34	4.227,49
21	4.200,00	4.200,00	4.074,00	4.452,00	4.195,42
22	3.400,00	3.900,00	3.298,00	4.134,00	3.550,20
23	2.538,00	700,00	658,00	2.614,14	2.500,47
Ort.	1.564,50	2.551,28	1.273,17	2.938,77	1.992,64

Min. Miktarlı Eşleşme	Maks. Miktarlı Eşleşme	Min. Fiyatlı Eşleşme	Maks. Fiyatlı Eşleşme
0,1 MWh - 4509,60 TL/MWh	158,9 MWh - 3687,60 TL/MWh	1,5 MWh - 1,10 TL/MWh	0,1 MWh - 4509,60 TL/MWh

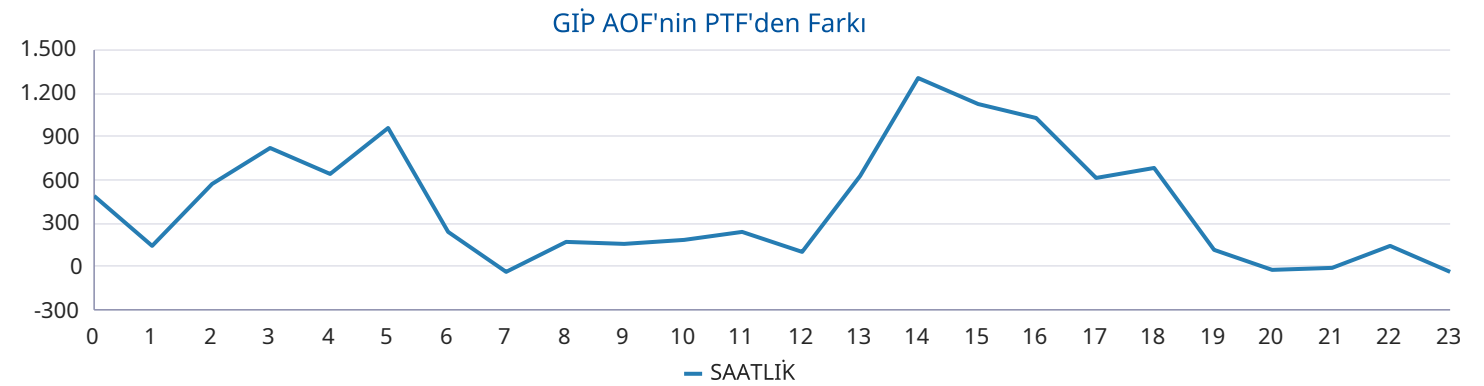
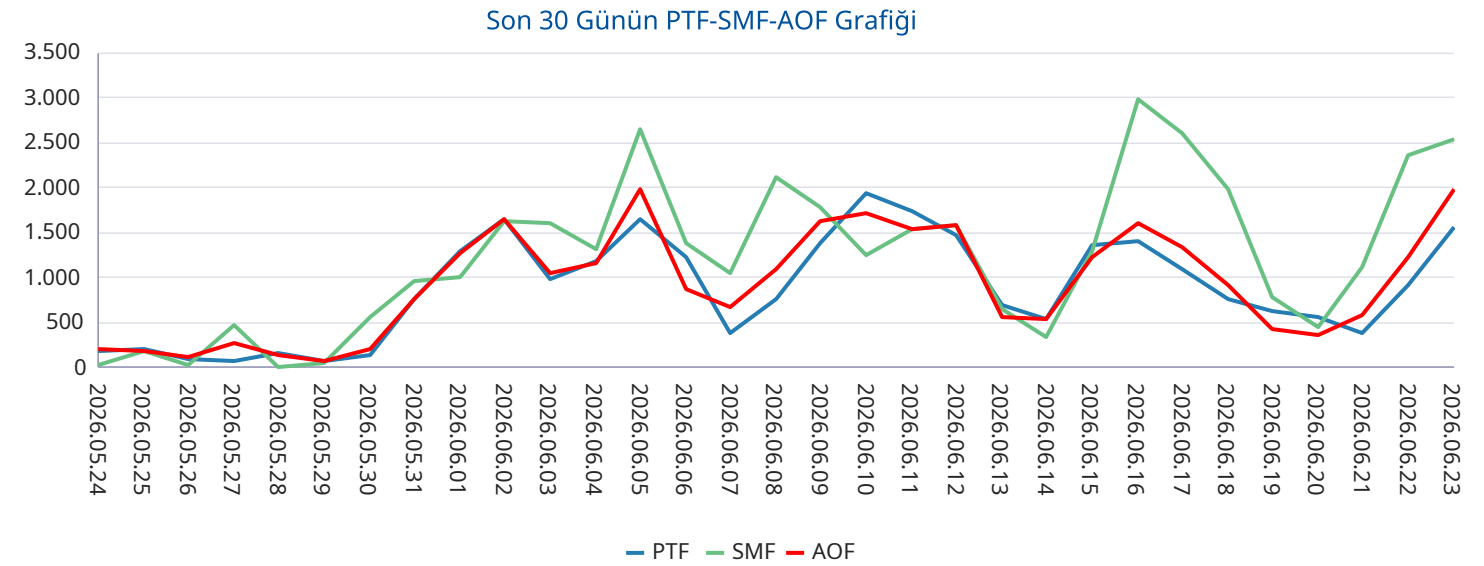

## Yan Hizmetler Piyasası

Saat	PFK Fiyatı	PFK Rezerv	SFK Fiyatı	SFK Rezerv
0	5.925,00	421,14	4.552,28	926,00
1	5.925,00	421,14	4.552,28	926,00
2	5.925,00	421,14	4.552,28	926,00
3	5.925,00	416,64	6.124,20	969,00
4	5.925,00	416,64	6.124,20	969,00
5	5.925,00	416,64	6.124,20	969,00
6	5.925,00	416,64	6.124,20	969,00
7	3.000,00	278,64	6.870,00	1.058,00
8	3.000,00	278,64	6.870,00	1.058,00
9	3.000,00	278,64	6.870,00	1.058,00
10	3.000,00	278,64	6.870,00	1.058,00
11	3.000,00	286,64	9.500,00	1.112,00
12	3.000,00	286,64	9.500,00	1.112,00
13	3.000,00	286,64	9.500,00	1.112,00
14	3.000,00	286,64	9.500,00	1.112,00
15	3.000,00	278,64	5.220,30	1.061,00
16	3.000,00	278,64	5.220,30	1.061,00
17	3.000,00	278,64	5.220,30	1.061,00
18	5.925,00	421,14	3.551,70	1.031,00
19	5.925,00	421,14	3.551,70	1.031,00
20	5.925,00	421,14	3.551,70	1.031,00
21	5.925,00	421,14	2.515,57	1.012,00
22	5.925,00	421,14	2.515,57	1.012,00
23	5.925,00	421,14	2.515,57	1.012,00
Ort.	4.584,38	356,41	5.729,01	1.026,92

## Türkiye Elektrik Piyasası Günlük Raporu 23.06.2026

Son 30 Gün Ağırlıklı Ortalama PFK Fiyatı

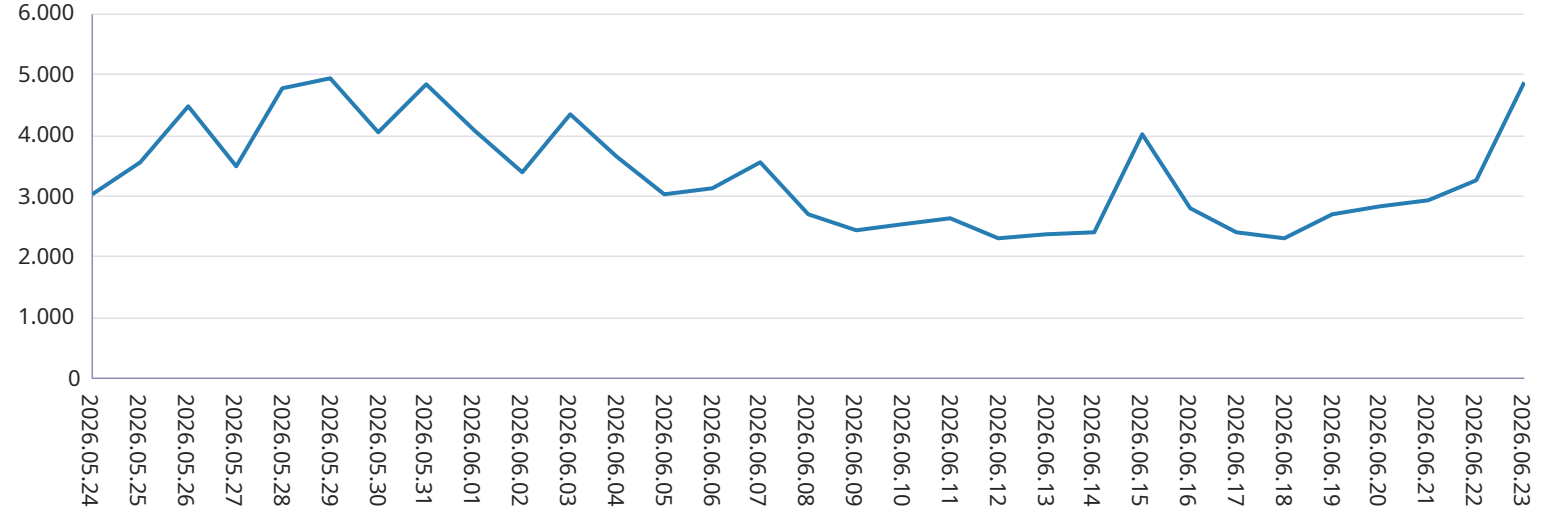

Son 30 Gün Ağırlıklı Ortalama SFK Fiyatı

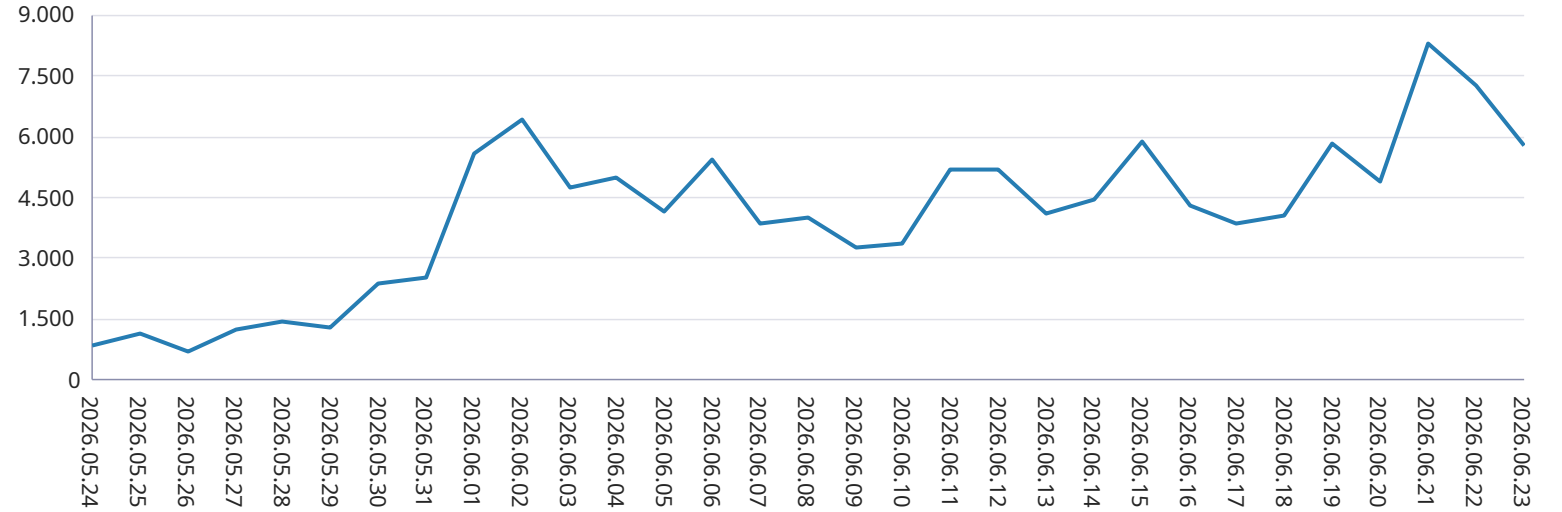

## Dengeleme Güç Piyasası

## Türkiye Elektrik Piyasası Günlük Raporu 23.06.2026

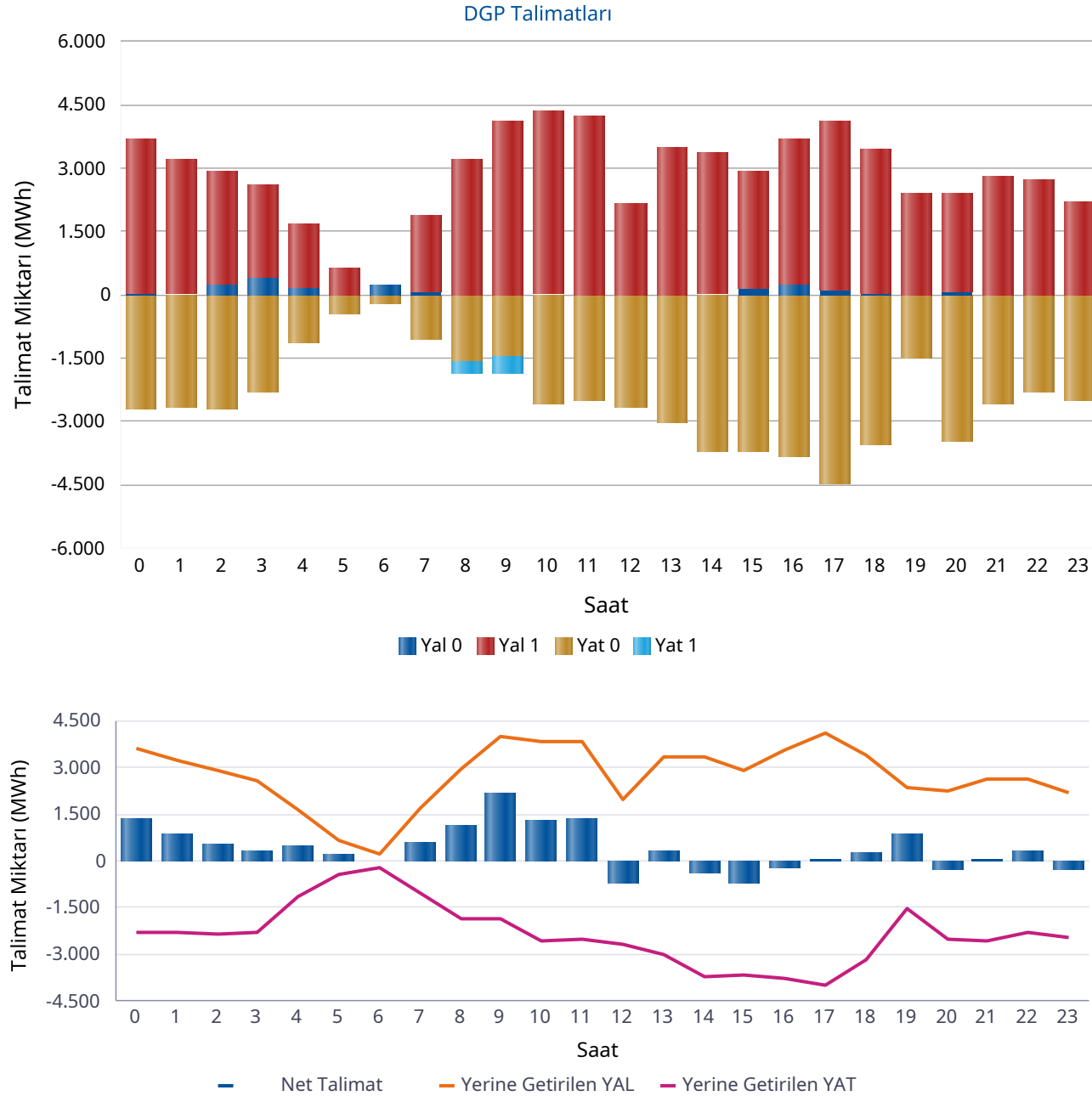

Saat	Net Talimat	YAL 0	YAL1	YAT 0	YAT1	Yerine Getirilen YAL	Yerine Getirilen YAT
0	1.351	47	3.616	2.707	0	3.629	2.278
1	892	20	3.190	2.667	0	3.210	2.318
2	555	236	2.671	2.680	0	2.907	2.352
3	323	409	2.189	2.295	0	2.598	2.275
4	511	148	1.511	1.149	0	1.659	1.148
5	200	0	648	450	0	644	444
6	4	233	0	221	0	225	221
7	626	62	1.815	1.063	0	1.684	1.058
8	1.133	0	3.206	1.578	282	2.967	1.834
9	2.169	0	4.136	1.464	402	4.030	1.861
10	1.309	22	4.342	2.567	0	3.858	2.549
11	1.357	0	4.242	2.499	0	3.855	2.498
12	-685	0	2.149	2.669	0	1.982	2.667
13	315	0	3.487	3.032	0	3.345	3.030
14	-360	21	3.329	3.712	0	3.335	3.695
15	-722	139	2.796	3.705	0	2.924	3.646
16	-194	236	3.430	3.822	0	3.559	3.754
17	75	114	4.014	4.472	0	4.089	4.014
18	257	42	3.409	3.528	0	3.426	3.168
19	876	0	2.389	1.509	0	2.385	1.509
20	-262	74	2.320	3.443	0	2.255	2.517
21	82	0	2.779	2.587	0	2.650	2.568
22	325	0	2.729	2.315	0	2.624	2.299
23	-270	0	2.198	2.497	0	2.193	2.463
Top.	9.866	1.802	66.595	58.631	684	66.034	56.168

\* Değerlerin birimi MWh'tır

\* YAL: Yük alma yönünde verilen talimatları, YAT: Yük atma yönünde verilen talimatları,  
 0 kodlu talimatlar: Sistemin arz-talep dengesini sağlamak için verilen talimatları,  
 1 kodlu talimatlar: Sistem kısıtlarının giderilmesi ve acil durumlar için verilen talimatları,  
 Net Talimat: Yerine getirilen YAL miktarı ile yerine getirilen YAT miktarının farkıdır.

## Piyasa Miktarı

İkili Anlaşma Miktar Dağılımı

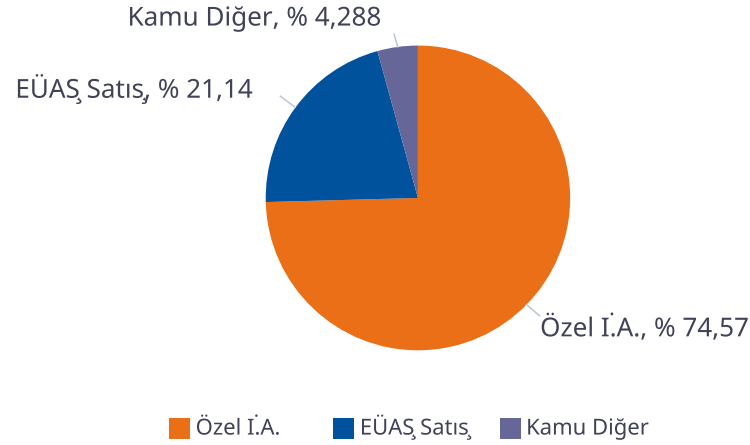

Piyasa Miktar Dağılımı

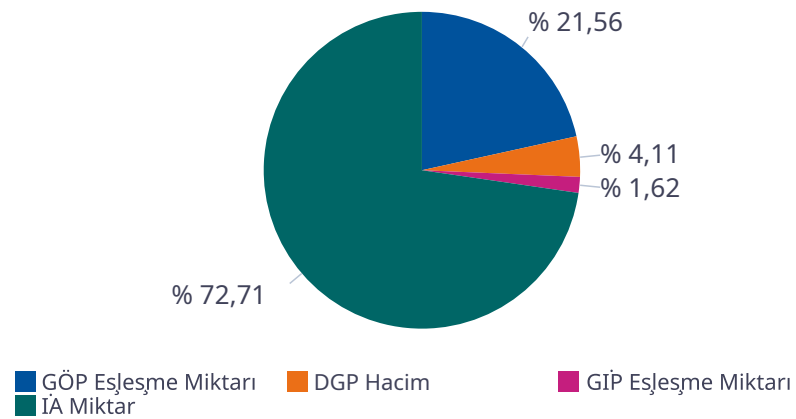

## Türkiye Elektrik Piyasası Günlük Raporu 23.06.2026

Saat	TOPLAM İA	Özel İ.A.	EÜAŞ Satış	Kamu Diğer	GÖP Eşleşme Miktarı	GİP Eşleşme Miktarı	DGP Miktar	Toplam Piyasa Miktarı
0	85.825	63.537	18.428	3.859,3	25.534	1.208,20	5.907	118.473
1	83.680	63.296	16.525	3.859,3	25.080	1.095,90	5.528	115.384
2	82.146	63.147	15.140	3.859,3	24.658	1.018,00	5.259	113.082
3	81.462	63.119	14.484	3.859,3	23.482	1.088,60	4.873	110.905
4	80.699	62.831	14.008	3.859,3	22.703	908,70	2.808	107.118
5	79.746	62.896	12.992	3.859,3	21.860	1.105,90	1.088	103.800
6	80.238	63.456	12.922	3.859,3	21.209	1.000,00	446	102.893
7	83.570	65.510	14.201	3.859,3	21.616	1.283,70	2.742	109.212
8	88.938	68.536	16.542	3.859,3	24.433	1.362,50	4.801	119.534
9	93.157	70.673	18.625	3.859,3	25.900	1.507,80	5.891	126.456
10	96.815	72.874	20.082	3.859,3	27.309	2.271,50	6.407	132.803
11	98.549	73.241	21.448	3.859,3	28.710	2.604,10	6.353	136.215
12	99.322	73.837	21.626	3.859,3	28.499	2.919,90	4.649	135.389
13	99.253	73.454	21.940	3.859,3	29.044	2.669,10	6.376	137.342
14	100.958	74.625	22.474	3.859,3	29.143	2.756,60	7.031	139.889
15	99.227	73.114	22.254	3.859,3	28.022	2.746,30	6.571	136.565
16	97.075	70.906	22.310	3.859,3	27.546	2.691,10	7.313	134.626
17	94.000	68.366	21.775	3.859,3	29.670	2.705,40	8.104	134.479
18	91.044	65.777	21.408	3.859,3	30.214	2.514,90	6.594	130.367
19	88.898	63.877	21.161	3.859,3	30.768	2.432,00	3.894	125.992
20	89.404	63.462	22.083	3.859,3	31.032	3.064,60	4.771	128.271
21	89.572	63.458	22.254	3.859,3	30.224	2.687,30	5.218	127.701
22	88.436	63.176	21.400	3.859,3	27.464	2.138,60	4.924	122.962
23	88.189	63.650	20.680	3.859,3	26.482	2.382,80	4.657	121.711
<b>Toplam</b>	<b>2.160.201</b>	<b>1.610.816</b>	<b>456.762</b>	<b>92.623</b>	<b>640.604</b>	<b>48.164</b>	<b>122.202</b>	<b>2.971.170</b>

\* Değerlerin birimi MWh 'tır

\* DGP talimat miktarı yerine getirilmiş YAL ve YAT'ların toplamıdır.

\* Toplam İA: Alış veya satış yönünde yapılan ikili anlaşma miktarlarının toplamını,

\* İA Özel: Özel şirketler arasında(her iki tarafı özel) yapılan ikili anlaşma miktarlarının toplamını,

\* Kamu Diğer: EÜAŞ İA alış miktarını ifade eder.

## Netleştirilmiş İkili Anlaşmalar

## Türkiye Elektrik Piyasası Günlük Raporu 23.06.2026

İ.A. Net Alış

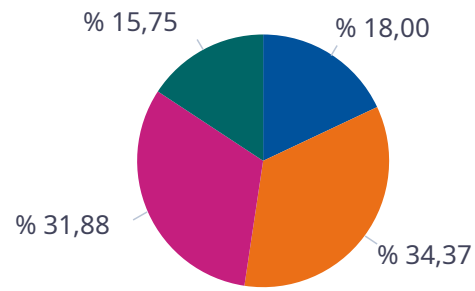

■ Dağıtım  
■ Üretim  
■ Görevli Tedarik  
■ Toptan

İ.A. Net Satış

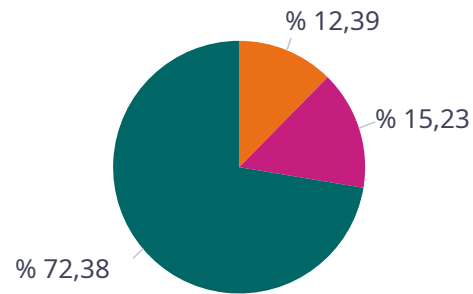

■ Dağıtım  
■ Üretim  
■ Görevli Tedarik  
■ Toptan

SAAT	NET ALIŞ						NET SATIŞ					
	Dağıtım	Görevli Tedarik	Toptan	Üretim	İhracat	Telaş	Dağıtım	Görevli Tedarik	Toptan	Üretim	İthalat	Toplam
0	8.211	9.610	7.941	5.529	150	0	0	69	5.485	22.997	0	28.551
1	6.827	9.219	7.711	5.560	150	0	0	64	5.525	21.084	0	26.673
2	5.757	9.062	7.623	5.554	150	0	0	63	5.403	19.791	0	25.257
3	5.308	8.800	7.628	5.554	150	0	0	65	5.576	18.881	0	24.522
4	4.916	8.742	7.542	5.529	150	0	0	83	5.610	18.330	0	24.023
5	4.086	8.530	7.516	5.552	150	0	0	212	5.578	17.170	0	22.960
6	3.013	9.512	8.244	5.549	150	0	0	1.148	5.582	16.894	0	23.624
7	3.211	10.605	10.064	5.541	150	0	0	3.168	5.020	18.490	0	26.678
8	3.670	12.501	13.452	5.524	150	0	0	6.426	4.766	21.085	0	32.278
9	4.547	13.774	15.390	5.513	137	0	0	9.025	4.598	22.642	0	36.264
10	5.530	14.122	16.965	5.524	65	0	0	10.746	4.533	23.814	0	39.092
11	6.586	14.238	16.386	5.855	100	0	0	10.124	4.510	25.433	0	40.067
12	6.859	14.099	16.308	6.044	120	0	0	10.192	4.447	25.625	0	40.263
13	7.082	14.195	16.278	5.871	150	0	0	9.924	4.459	25.973	0	40.356
14	7.398	14.300	17.587	5.778	150	0	0	10.831	4.384	26.581	0	41.796
15	7.299	14.255	16.424	5.581	150	0	0	9.562	4.249	26.398	0	40.208
16	7.514	14.136	14.630	5.532	150	0	0	7.460	4.305	26.613	0	38.378
17	6.888	14.666	12.746	5.500	150	0	0	4.836	4.600	27.245	0	36.681
18	6.890	14.329	10.227	5.505	150	0	0	2.178	4.978	26.920	0	34.076
19	6.819	14.146	8.582	5.507	150	0	0	533	5.054	26.787	0	32.375
20	7.600	14.192	8.222	5.506	150	0	0	73	5.100	27.692	0	32.866
21	8.133	13.864	8.124	5.508	150	0	0	66	5.081	27.816	0	32.963
22	9.606	11.562	7.990	5.512	150	0	0	64	5.111	26.815	0	31.990
23	9.628	10.359	7.962	5.512	150	0	0	60	5.255	25.579	0	30.893
<b>Toplam</b>	<b>153.378</b>	<b>292.820</b>	<b>271.539</b>	<b>134.140</b>	<b>3.422</b>	<b>0</b>	<b>0</b>	<b>96.972</b>	<b>119.208</b>	<b>566.653</b>	<b>0</b>	<b>782.834</b>

\*Değerlerin birimi MWh 'tır

## İkili Anlaşmalar Aylık Toplam Gösterimi

## Türkiye Elektrik Piyasası Günlük Raporu 23.06.2026

İ.A. Net Alış

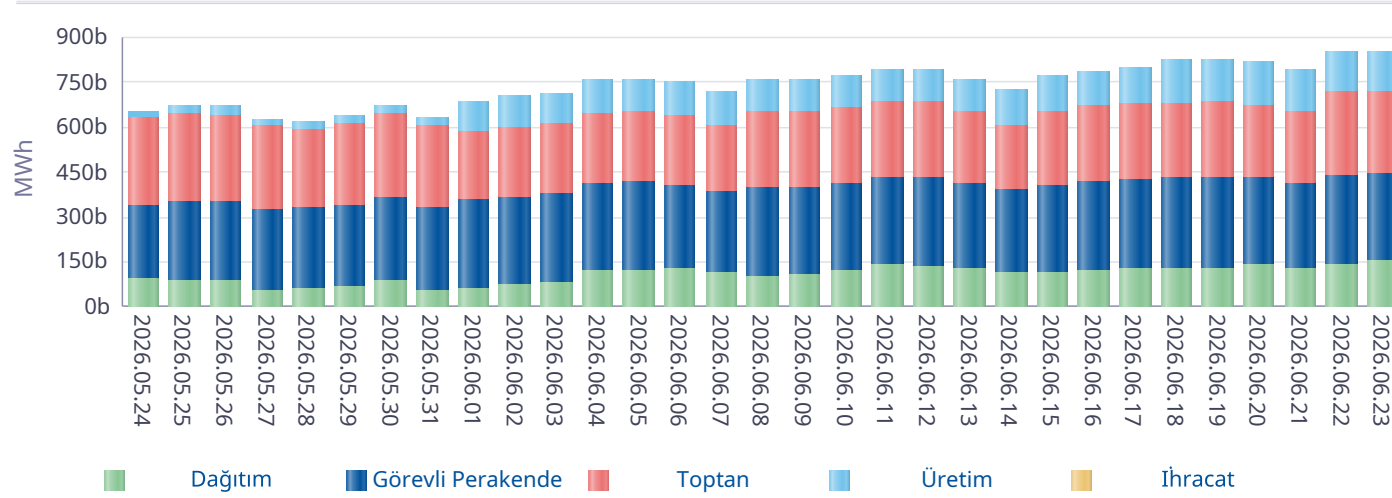

İ.A. Net Satış

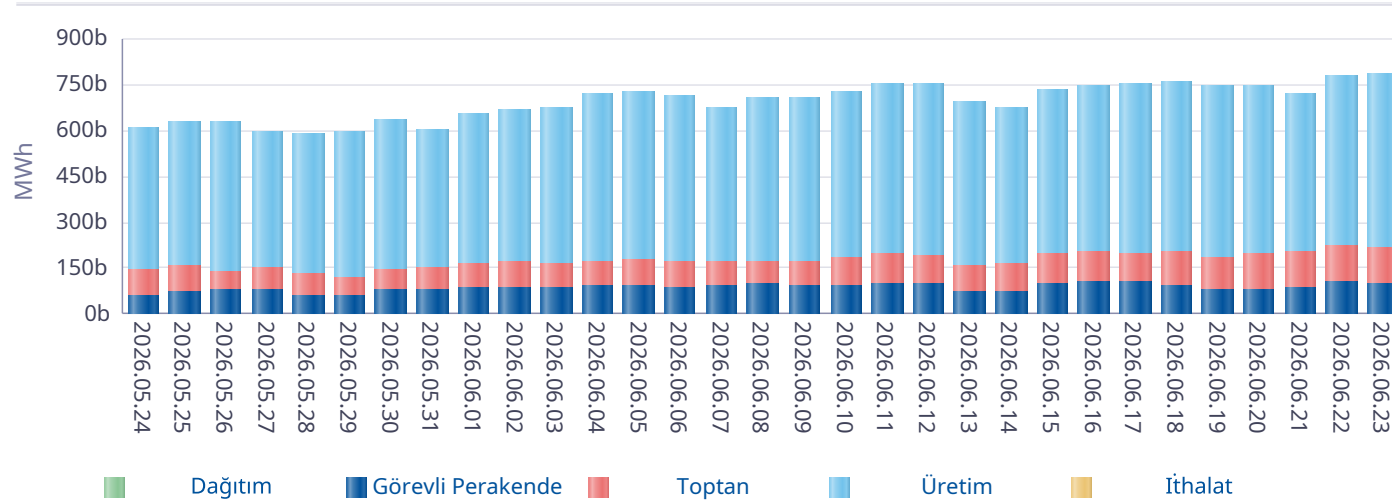

\*İA net değerleri organizasyon bazında İA alış ve satış değerlerinin farkını ifade eder.

Gün	Özel İ.A.	EÜAŞ Satış	Kamu Diğer
2026-05-25	1.106.761	358.972	77.410
2026-05-26	1.058.662	361.946	77.410
2026-05-27	1.398.244	331.320	77.410
2026-05-28	1.381.440	339.219	77.410
2026-05-29	1.444.087	346.050	77.410
2026-05-30	1.397.141	375.840	77.410
2026-05-31	1.496.026	337.075	80.995
2026-06-01	937.941	360.370	86.498
2026-06-02	958.393	373.693	86.498
2026-06-03	977.726	384.412	79.418
2026-06-04	1.047.593	425.408	79.690
2026-06-05	1.271.973	427.991	79.690
2026-06-06	1.351.952	416.956	79.690
2026-06-07	1.353.932	394.468	86.770
2026-06-08	1.336.427	406.902	86.933
2026-06-09	1.342.050	409.005	86.933
2026-06-10	1.296.985	426.290	86.933
2026-06-11	1.200.591	444.973	89.695
2026-06-12	1.168.291	441.630	89.695
2026-06-13	1.207.410	418.690	89.695
2026-06-14	1.194.779	397.372	89.695
2026-06-15	1.219.624	415.937	91.637
2026-06-16	1.155.943	426.262	95.801
2026-06-17	1.278.676	433.360	97.440
2026-06-18	1.522.868	431.517	90.360
2026-06-19	1.511.449	436.452	90.360
2026-06-20	1.584.582	434.302	90.360
2026-06-21	1.508.460	414.090	92.623
2026-06-22	1.611.623	446.492	92.623
2026-06-23	1.610.816	456.762	92.623
<b>Toplam</b>	<b>38.932.441</b>	<b>12.073.752</b>	<b>2.577.113</b>

\*İA Özel: Özel şirketler arasında (her iki tarafı özel) yapılan ikili anlaşma miktarlarının toplamını,

\*Kamu Diğer: EÜAŞ İA alış miktarını ifade eder.

## Piyasa Ticaret Hacmi

## Türkiye Elektrik Piyasası Günlük Raporu 23.06.2026

	Saat	Tutar
Günlük Minimum Toplam Ciro Tutarı	7	15.646.453
Günlük Maksimum Toplam Ciro Tutarı	20	152.459.214

\* Değerlerin birimi TL'dir

	Tarih	Saat	Tutar
Aylık Minimum Toplam Ciro Tutarı	07.06.2026	11	479.499
Aylık Maksimum Toplam Ciro Tutarı	02.06.2026	20	169.292.122

\* Değerlerin birimi TL'dir

\* Tablodaki değerler içinde bulunulan ayın değerlerini kapsamaktadır.

	Tarih	Saat	Tutar
Yıllık Minimum Toplam Ciro Tutarı	27.05.2026	9	40.506
Yıllık Maksimum Toplam Ciro Tutarı	02.06.2026	20	169.292.122

\* Değerlerin birimi TL'dir

\* Tablodaki değerler içinde bulunulan yılın değerlerini kapsamaktadır.

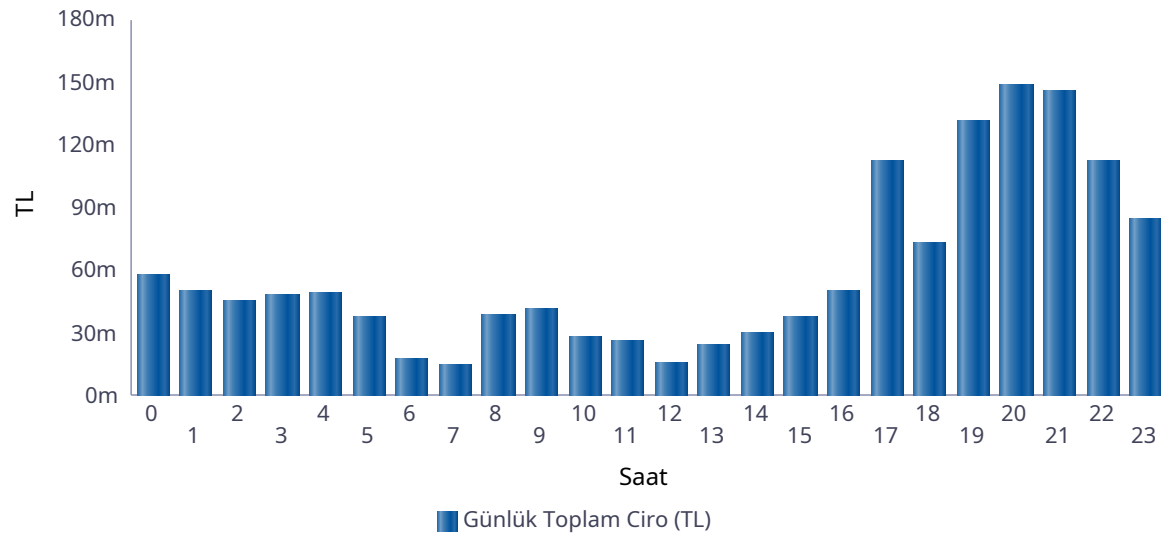

Saat	GÖP Ciro Tutarı	GİP Ciro Tutarı	YAL Tutarı	YAT Tutarı	Toplam Ciro
0	40.345.909	2.522.366	14.968.804	335.592	58.172.670
1	35.261.265	1.690.713	12.685.539	316.237	49.953.754
2	31.532.228	1.852.761	11.286.190	478.924	45.150.102
3	35.134.697	2.522.621	10.087.490	348.842	48.093.650
4	40.479.391	2.213.146	6.014.207	365.445	49.072.189
5	32.765.300	2.713.647	1.948.907	246.284	37.674.138
6	15.614.908	936.913	488.740	108.222	17.148.782
7	7.757.357	378.047	6.613.079	20.272	14.768.755
8	24.616.571	1.596.672	12.310.923	68.425	38.592.592
9	23.547.364	1.603.710	16.689.188	50.248	41.890.511
10	9.186.762	1.135.943	17.581.144	31.362	27.935.211
11	8.068.820	1.284.755	17.030.442	22.486	26.406.504
12	6.315.324	857.883	8.189.190	993	15.363.389
13	8.051.951	2.337.728	13.735.770	23.924	24.149.374
14	11.376.236	4.620.684	13.474.164	23.624	29.494.709
15	20.526.557	5.020.847	11.749.280	9.257	37.305.941
16	29.262.387	5.457.889	14.946.903	356.502	50.023.681
17	85.885.431	9.499.507	16.829.466	405.191	112.619.595
18	53.339.155	5.275.949	14.177.775	636.115	73.428.995
19	111.898.907	9.535.827	10.037.237	47.005	131.518.976
20	124.322.043	12.955.574	10.308.927	792.396	148.378.940
21	120.559.851	11.274.359	11.959.788	1.673.576	145.467.574
22	92.330.303	7.592.467	11.379.136	549.912	111.851.818
23	68.694.214	5.958.114	9.065.682	449.595	84.167.605
<b>Toplam</b>	<b>1.036.872.933</b>	<b>100.838.122</b>	<b>273.557.971</b>	<b>7.360.430</b>	<b>1.418.629.455</b>

\* Değerlerin birimi TL'dir.

\* GÖP Ciro Tutarı: Fark Fonu dahil ilgili saatteki GÖP satış tutarını ifade etmektedir.

\* GİP Ciro Tutarı: İlgili saatte satış yönündeki her bir kontrat miktarı ile ilgili kontratın eşleşme fiyatının çarpımından oluşmaktadır.

\* YAL Tutarı: Yerine getirilen YAL miktarı ile ilgili YAL talimatının geçerli fiyatının çarpımından oluşmaktadır.

\* YAT Tutarı: Yerine getirilen YAT miktarı ile ilgili YAT talimatının geçerli fiyatının çarpımından oluşmaktadır.

## Yekdem Santrallerinin KGÜP Miktarları

## Türkiye Elektrik Piyasası Günlük Raporu 23.06.2026

Son 30 Gün YEK KGÜP

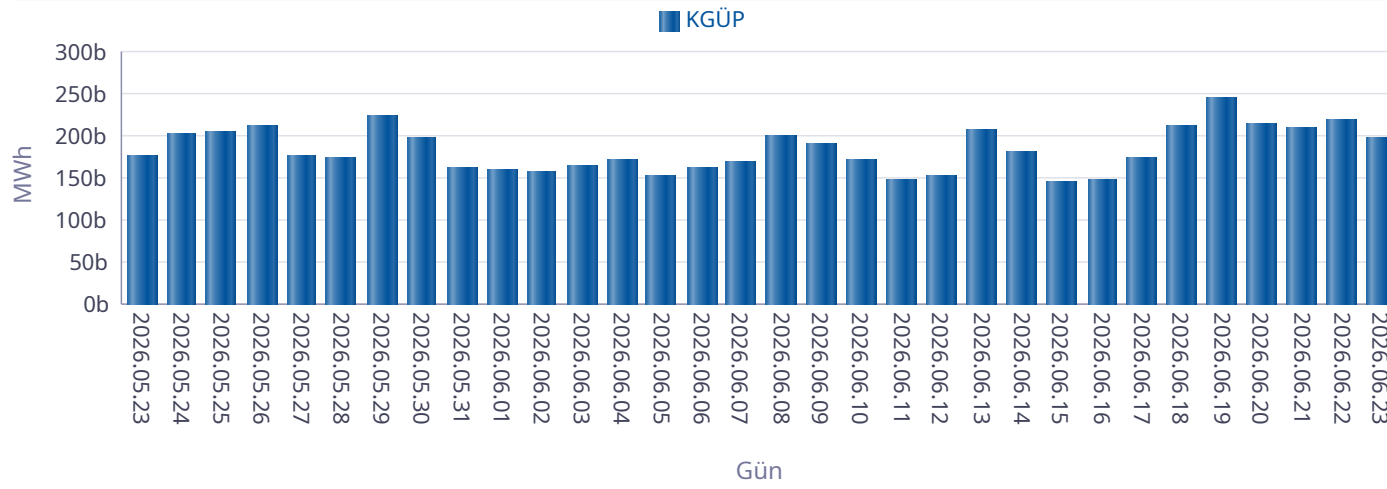

Kaynak Bazında YEK KGÜP

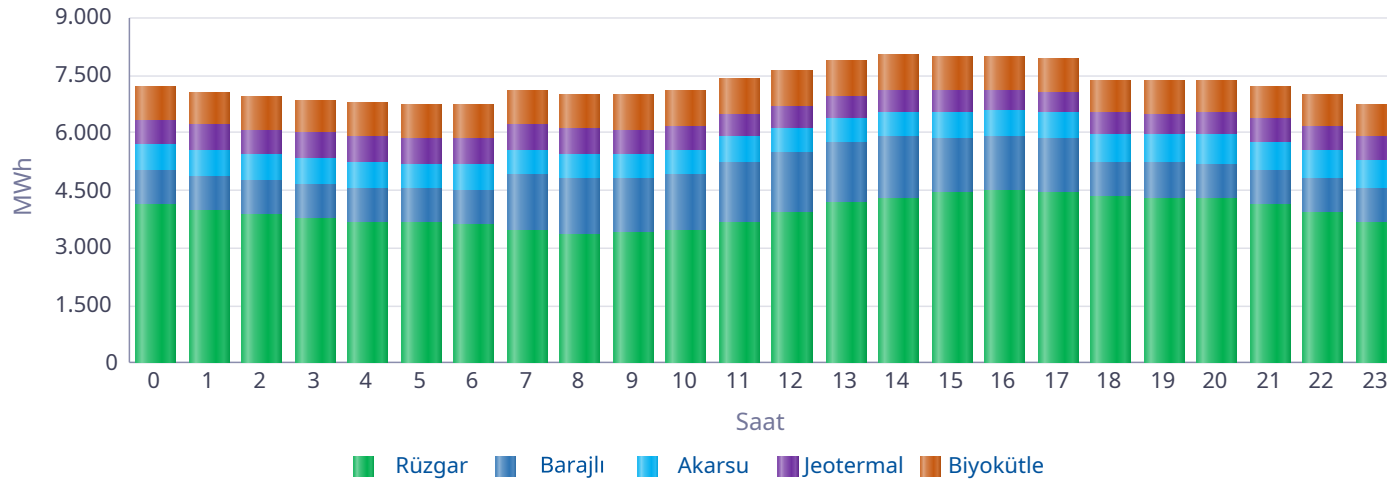

Saat	Rüzgar	Jeotermal	Biyokütle	Akarsu	Barajlı	Toplam
0	4.115	638	877	694	902	7.225
1	3.968	647	878	682	902	7.077
2	3.838	658	866	680	902	6.945
3	3.774	665	865	669	902	6.875
4	3.662	675	874	684	902	6.797
5	3.632	680	865	644	928	6.748
6	3.581	684	876	671	939	6.750
7	3.450	673	888	629	1.470	7.111
8	3.331	663	922	623	1.491	7.030
9	3.375	648	941	619	1.448	7.032
10	3.461	633	954	633	1.455	7.135
11	3.664	616	925	633	1.590	7.428
12	3.916	597	925	618	1.588	7.645
13	4.164	581	926	631	1.577	7.879
14	4.297	568	909	680	1.585	8.039
15	4.419	551	909	686	1.446	8.011
16	4.462	542	886	695	1.435	8.020
17	4.422	539	878	687	1.437	7.964
18	4.338	542	866	738	902	7.386
19	4.292	552	845	748	916	7.354
20	4.281	570	854	752	915	7.372
21	4.136	583	849	742	897	7.207
22	3.895	599	845	756	897	6.993
23	3.659	615	844	751	897	6.767
<b>Toplam</b>	<b>94.134</b>	<b>14.720</b>	<b>21.268</b>	<b>16.345</b>	<b>28.324</b>	<b>174.791</b>

\* Değerlerin birimi MWh'dir.

## Kaynak Bazında KGÜP Miktarları

## Türkiye Elektrik Piyasası Günlük Raporu 23.06.2026

Doğal Gaz KGÜP

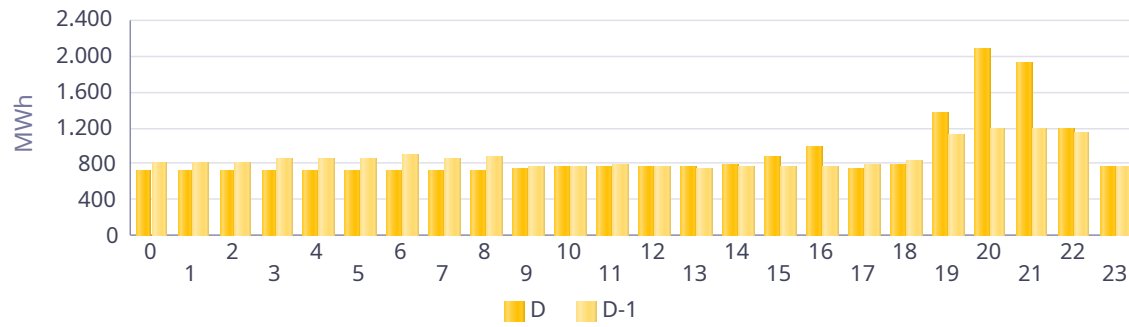

İthal Kömür KGÜP

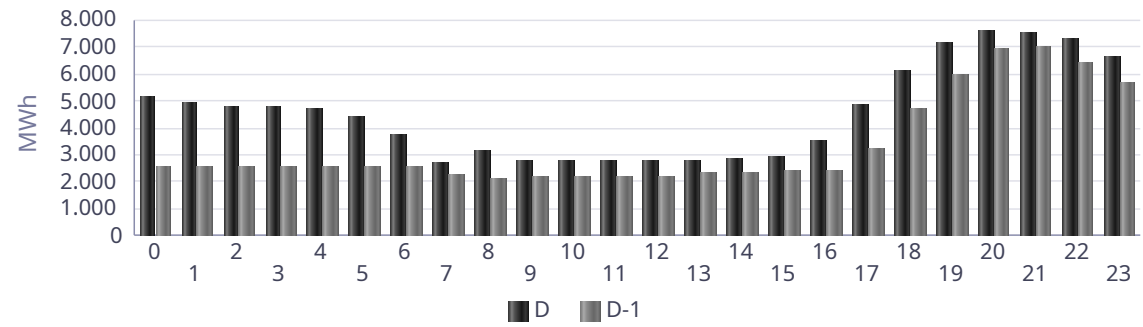

Baraj KGÜP

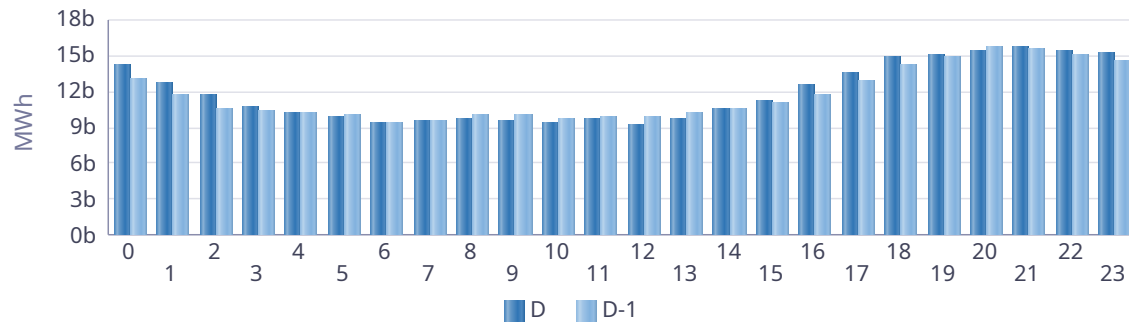

Rüzgar KGÜP

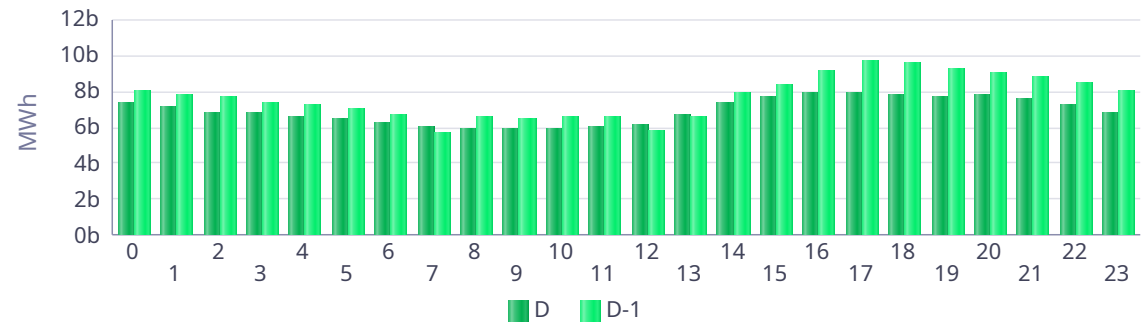

Akarsu KGÜP

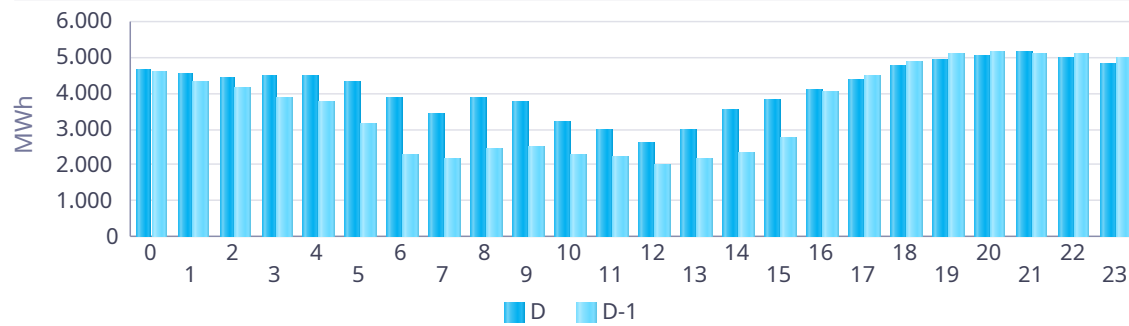

Taş Kömürü - Linyit KGÜP

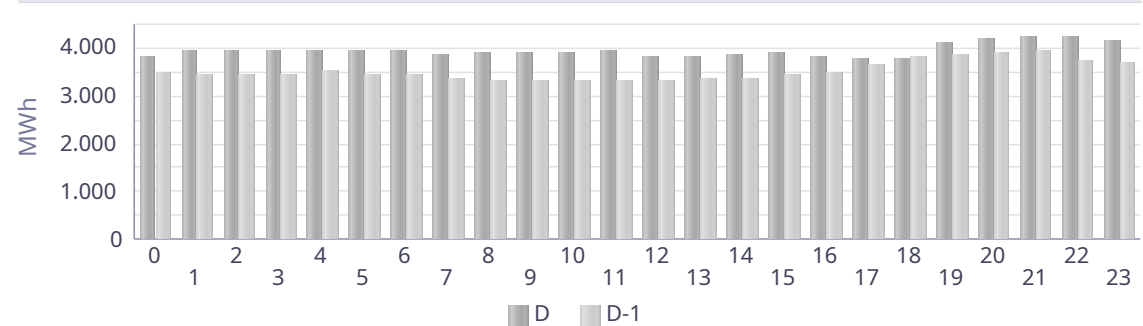

## Kaynak Bazında Kümülatif KGÜP Miktarları

Türkiye Elektrik Piyasası Günlük Raporu 23.06.2026

Son 30 Gün Kaynak Tipine Göre KGÜP

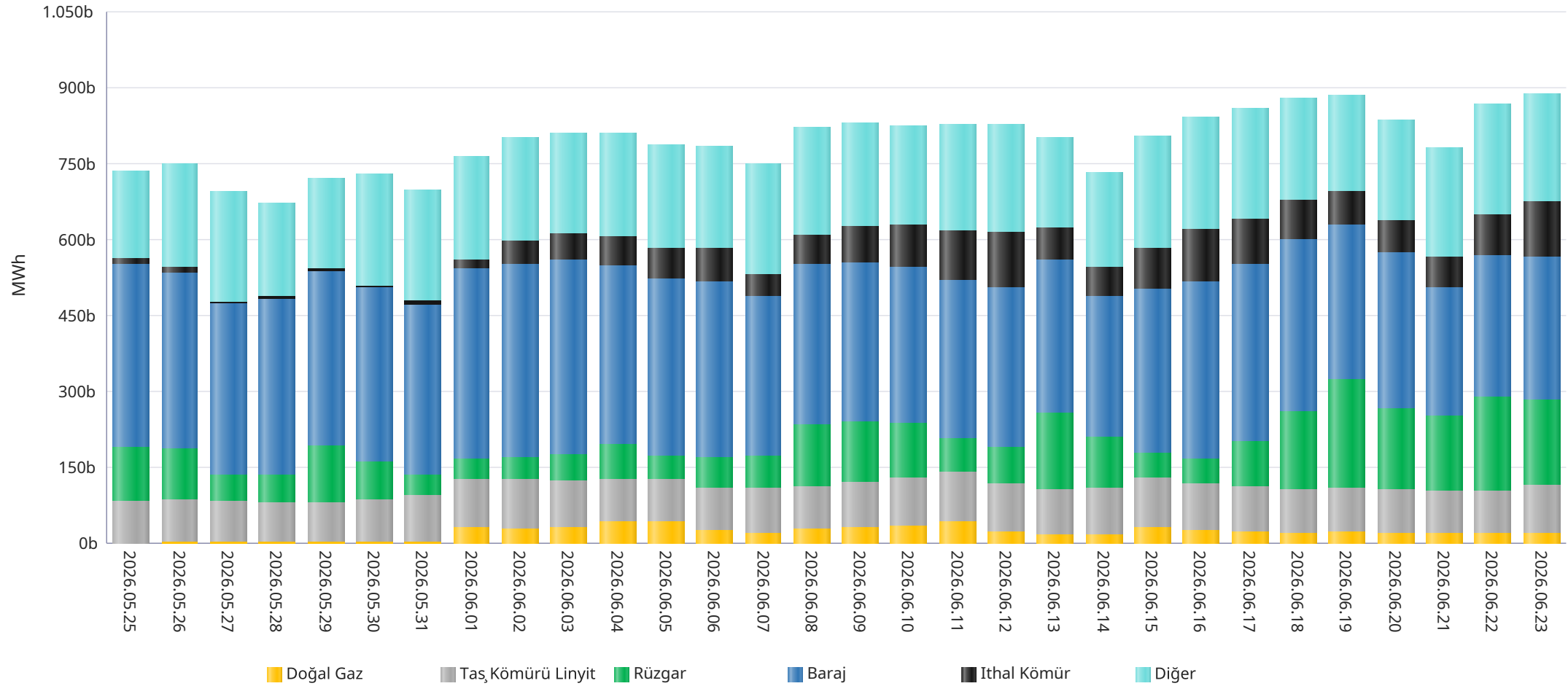

\* Diğer sütünü içindeki kaynak tipleri şu şekildedir: Asfaltit, Biogaz, Biokütle, Biokütleden Elde Edilen Gaz(LFG-Çöp Gazı), Fuel Oil, Güneş, Jeotermal, LPG, Motorin, Nafta, Prolitik Oil &amp; Prolitik Gaz, Proses Atık Isısı.

## Kaynak Bazında Kümülatif KGÜP Miktarları - Son 30 Günlük

## Türkiye Elektrik Piyasası Günlük Raporu 23.06.2026

Doğal Gaz KGÜP

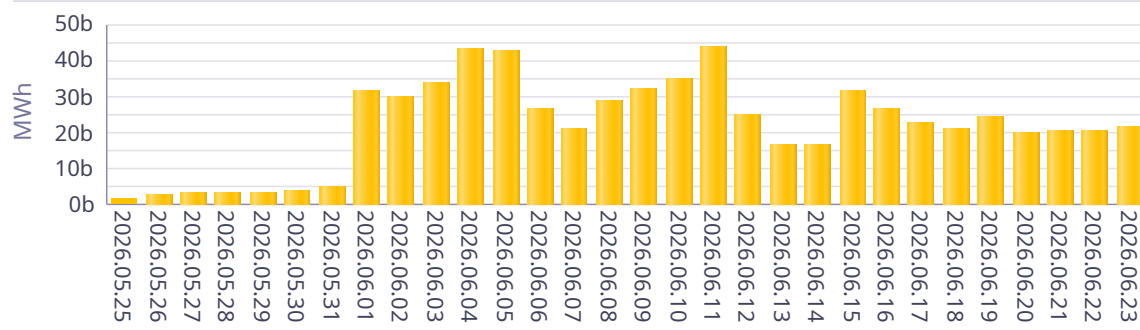

İthal Kömür KGÜP

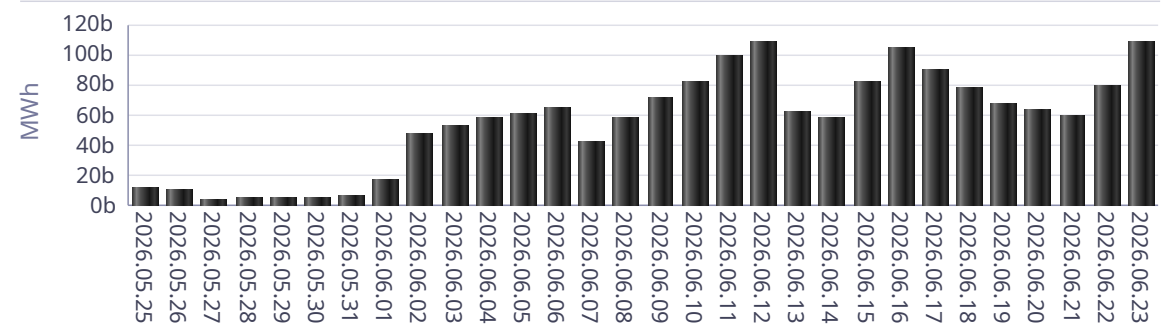

Baraj KGÜP

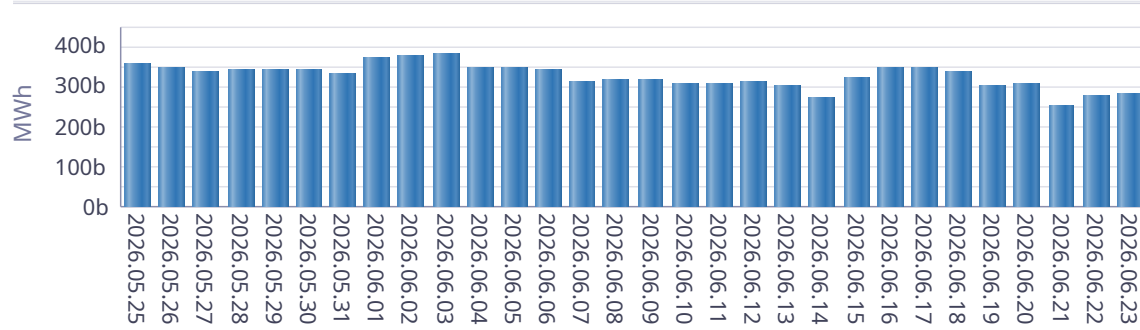

Rüzgar KGÜP

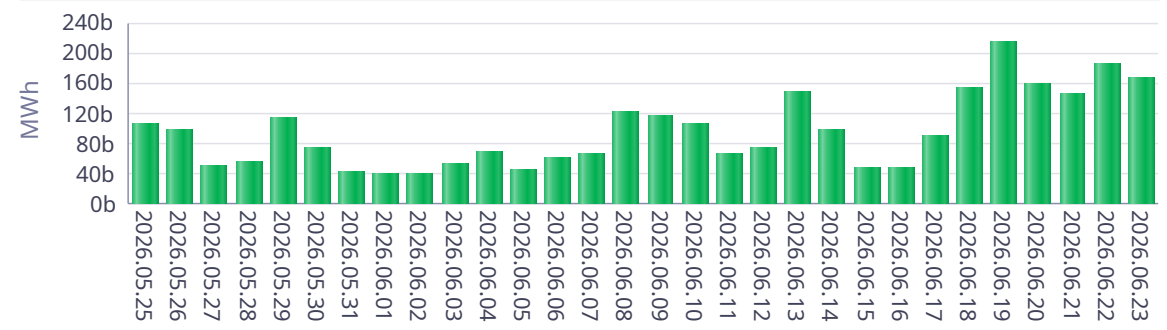

Akarsu KGÜP

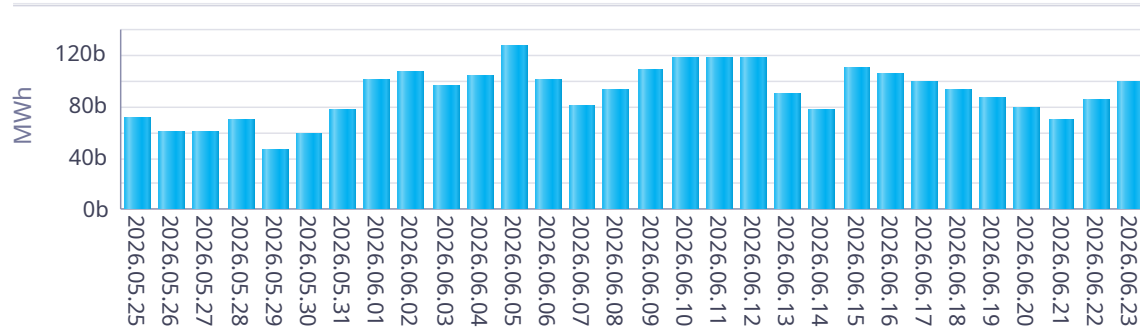

Taş Kömürü - Linyit KGÜP

