

# EPIAŞ

ELEKTRİK PİYASASI GÜNLÜK RAPORU

## Günlük Özet

## Türkiye Elektrik Piyasası Günlük Raporu 28.06.2026

## Gün Öncesi Piyasası

	28.06.2026	27.06.2026
PTF Arit. Ortalaması ( TL/MWh )	773,17	1.313,15
Arit. Ortalama Eşleşme Miktarı ( MWh )	24.939,47	26.351,44
Arit. Ortalama Fiyattan Bağımsız Satış Miktarı ( MWh )	21.194,48	20.115,58
Arit. Ortalama Fiyattan Bağımsız Alış Miktarı ( MWh )	22.631,24	24.256,10
Arit. Ortalama İkili Anlaşma Miktarı ( MWh )	88.711,64	90.788,84
Göp Toplam Eşleşme Miktarı ( MWh )	598.547,30	632.434,50

## Gün İçi Piyasası

	28.06.2026	27.06.2026
Ağırlıklı Ortalama Fiyat ( TL/MWh )	932,99	865,93
Toplam Eşleşme Miktarı ( MWh )	38.661,50	51.715,40
Minimum Eşleşme Fiyatı ( TL/MWh )	0,00	0,00
Maksimum Eşleşme Fiyatı ( TL/MWh )	3.400,00	4.450,00

## Dengeleme Güç Piyasası

	28.06.2026	27.06.2026
SMF Arit. Ortalaması ( TL/MWh )	985,10	2.079,29
Toplam YAL Miktarı ( MWh )	13.855,18	25.608,94
Toplam YAT Miktarı ( MWh )	44.390,17	21.876,54
0 Kodlu Toplam Talimat Miktarı ( MWh )	46.461,09	22.505,84
1 Kodlu Toplam Talimat Miktarı ( MWh )	11.784,25	24.979,64
Yerine Getirilen Toplam DGP Talimat Miktarı (MWh)	55.037,71	46.261,57

## İşlem Hacmi

	28.06.2026	27.06.2026
Toplam GÖP İşlem Hacmi (TL)	469.249.229,30	831.064.839,78
Toplam GİP İşlem Hacmi (TL)	36.070.948,72	44.781.943,42
Toplam YAL İşlem Hacmi (TL)	49.662.781,97	93.451.344,56
Toplam YAT İşlem Hacmi (TL)	5.087.096,46	7.916.526,92

\* GÖP: Gün Öncesi Piyasası, GİP: Gün İçi Piyasası, DGP: Dengeleme Güç Piyasasını ifade etmektedir.

\* Açıklamalar ve kısaltmalar ilgili sayfaların altında yer almaktadır.

## Üretim - Tüketim

## Türkiye Elektrik Piyasası Günlük Raporu 28.06.2026

Saat	Üretim	İthalat	İhracat	Tüketim
0	40.566	200	588	40.239
1	38.558	195	674	38.142
2	36.762	201	652	36.373
3	35.389	177	601	35.052
4	34.455	169	600	34.233
5	32.858	175	611	33.221
6	30.765	153	588	33.125
7	27.985	57	479	33.689
8	28.568	57	448	34.929
9	31.407	87	244	36.172
10	34.943	115	180	37.942
11	38.240	210	212	38.997
12	40.300	230	250	39.787
13	41.902	271	217	39.998
14	42.981	277	264	39.998
15	43.560	311	297	39.068
16	44.120	185	277	38.794
17	45.222	124	435	38.871
18	45.960	97	610	40.373
19	44.316	105	693	41.839
20	44.154	71	629	43.557
21	43.775	78	628	43.323
22	42.825	92	640	42.309
23	41.179	127	644	40.688
<b>TOPLAM (MWh)</b>	<b>930.786</b>	<b>3.763</b>	<b>11.461</b>	<b>920.722</b>

	Tüketim Miktarı	Saat
Maksimum Tüketim	43.557	20
Minimum Tüketim	33.125	6

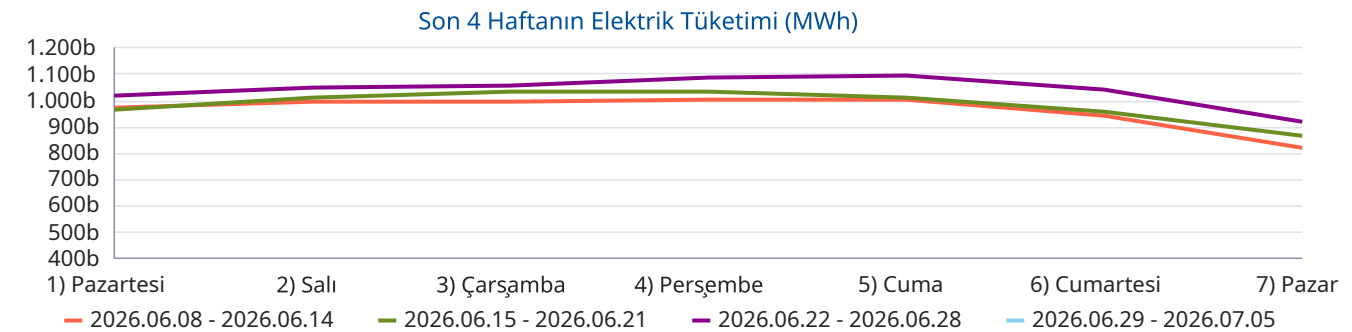
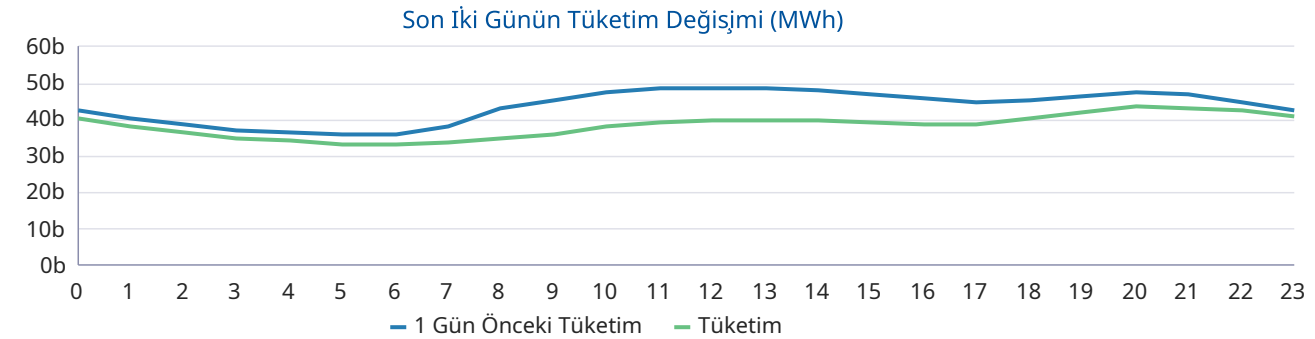
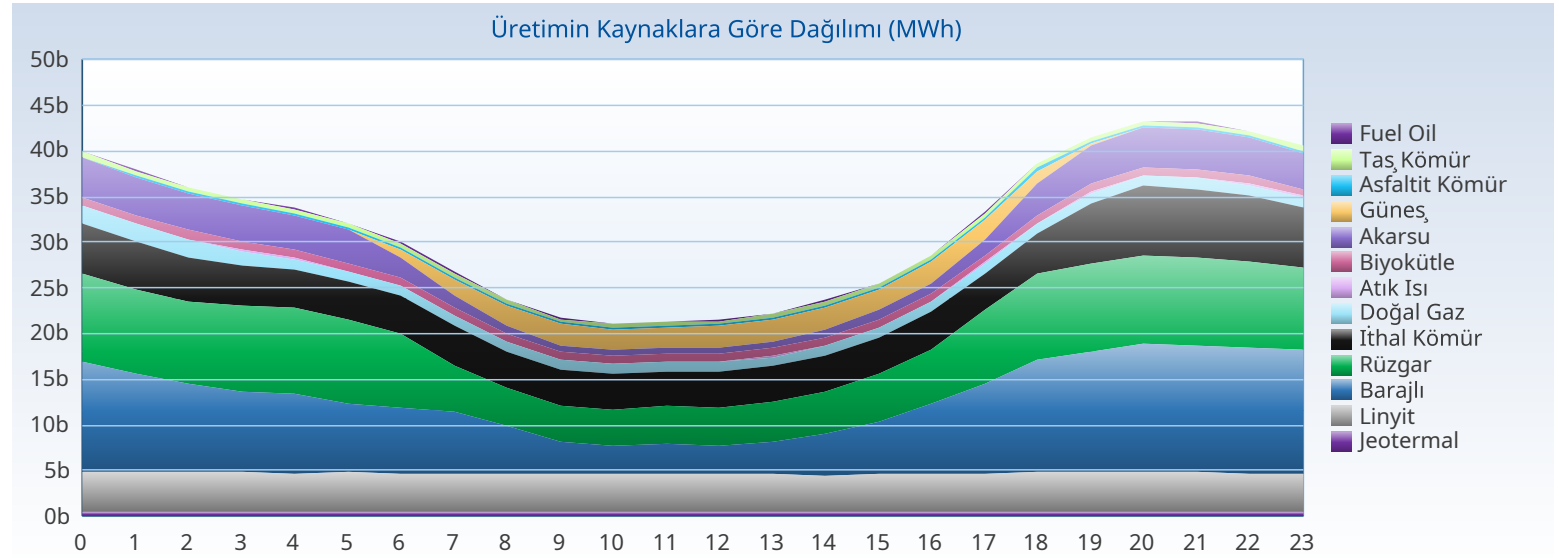

## Üretim - Kurulu Güç

## Türkiye Elektrik Piyasası Günlük Raporu 28.06.2026

Yakıt Tipi	1 Gün Önceki Üretim	Üretim	Fark
Barajlı	243.806	201.991	-41.815
Güneş	176.723	179.853	3.130
Rüzgar	205.647	175.198	-30.448
İthal Kömür	139.016	116.089	-22.927
Linyit	104.707	102.575	-2.132
Akarsu	74.389	61.133	-13.256
Doğal Gaz	38.674	28.911	-9.763
Jeotermal	24.535	24.672	136
Diğer	40.727	40.364	-363
<b>Toplam (MWh)</b>	<b>1.048.224</b>	<b>930.786</b>	<b>-117.438</b>

Kuruluş Türü	1 Gün Önceki Üretim	Üretim
SÜ Santralleri	714.893	617.850
Lisanssız Santraller	144.470	152.398
EÜAŞ Santralleri	165.664	137.842
İHD Santralleri	23.135	22.648
YİD Santralleri	63	48
<b>Toplam (MWh)</b>	<b>1.048.224</b>	<b>930.786</b>

Kuruluş Türü	Kurulu Güç
SÜ Santralleri	76.523
Lisanssız Santraller	25.129
EÜAŞ Santralleri	20.830
İHD Santralleri	3.278
YİD Santralleri	16
<b>Toplam (MW)</b>	<b>125.777</b>

Yakıt Tipi	Kurulu Güç
Güneş	27.061
Doğal Gaz	24.771
Barajlı	23.868
Rüzgar	15.169
İthal Kömür	10.456
Linyit	10.239
Akarsu	8.446
Diğer	5.766
<b>Toplam (MW)</b>	<b>125.777</b>

Kaynaklara Göre Üretim Dağılımı

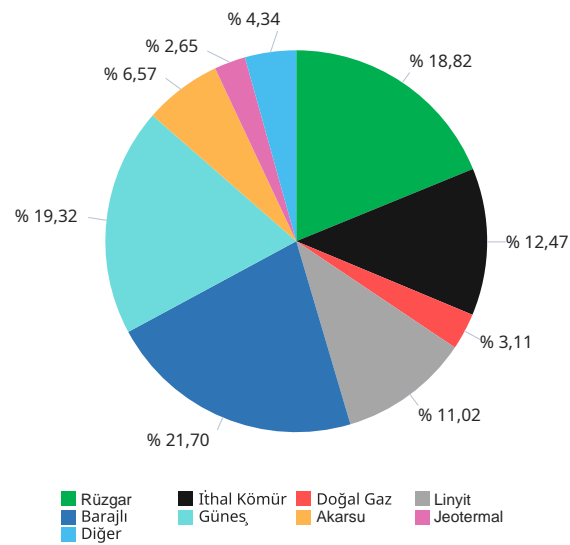

Kuruluş Türüne Göre Üretim Dağılımı

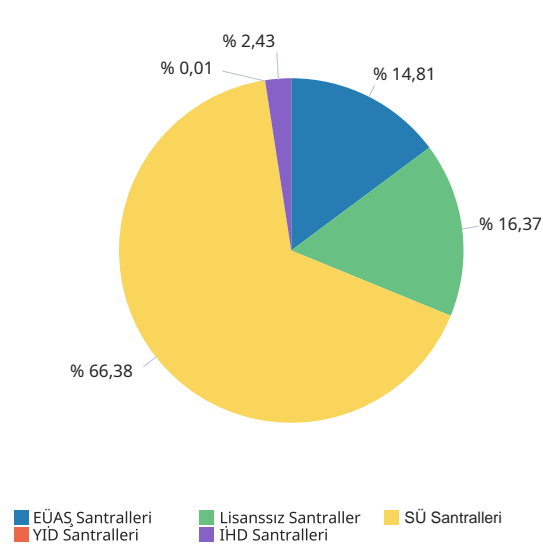

Kaynak Türüne Göre Üretim Dağılımı

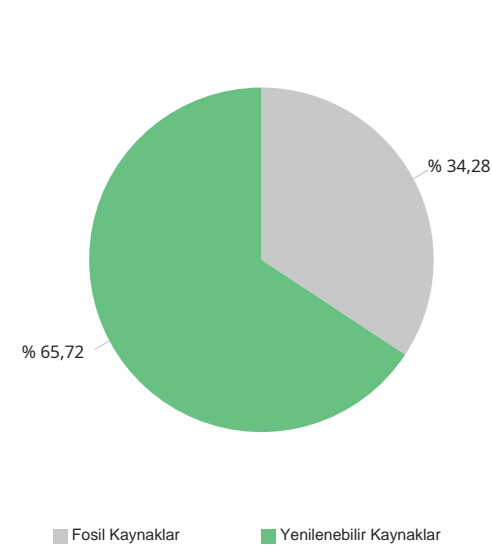

Yerliliğe Göre Üretim Dağılımı

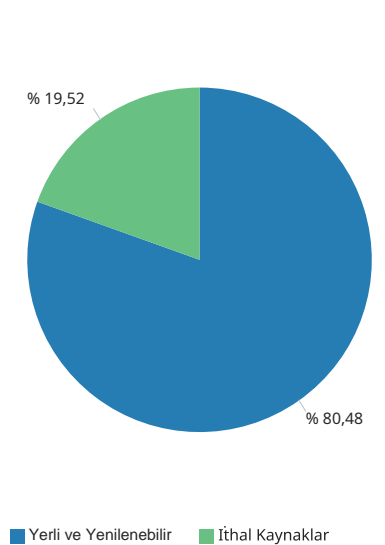

Gerçekleşen üretim ve tüketim değerleri TEİAŞ'ın Yük Tevzi Bilgi Sistemi'nden temin edilmektedir. Değerler güncellenebildiğinden YTBS ekranları ile farklılık gösterebilir.

## Gün Öncesi Piyasası

## Türkiye Elektrik Piyasası Günlük Raporu 28.06.2026

Saat	PTF	SMF	Sistem Yönü
0	1.500,00	1.600,00	↑ Enerji Açığı
1	1.499,98	2.126,02	↑ Enerji Açığı
2	1.499,97	2.126,02	↑ Enerji Açığı
3	1.429,01	930,11	↓ Enerji Fazlası
4	1.400,00	210,00	↓ Enerji Fazlası
5	1.080,00	400,00	↓ Enerji Fazlası
6	252,01	252,01	↓ Enerji Fazlası
7	170,00	170,00	↓ Enerji Fazlası
8	0,00	0,00	↓ Enerji Fazlası
9	0,00	0,00	↓ Enerji Fazlası
10	0,00	0,00	↓ Enerji Fazlası
11	0,00	0,00	↓ Enerji Fazlası
12	0,00	0,00	↓ Enerji Fazlası
13	0,00	0,00	↓ Enerji Fazlası
14	0,00	0,00	↓ Enerji Fazlası
15	0,00	0,00	↓ Enerji Fazlası
16	169,99	0,00	↓ Enerji Fazlası
17	180,01	1,19	↓ Enerji Fazlası
18	589,01	50,00	↓ Enerji Fazlası
19	1.649,99	3.000,00	↑ Enerji Açığı
20	1.849,99	3.000,00	↑ Enerji Açığı
21	1.999,99	3.780,00	↑ Enerji Açığı
22	1.500,03	2.897,00	↑ Enerji Açığı
23	1.786,01	3.100,00	↑ Enerji Açığı
Ort	773,17	985,10	

	PTF Arit. Ort.	PTF Ağır. Ort.	SMF Arit. Ort.	SMF Ağır. Ort.
Tüm Gün (0-23)	773,17	783,57	985,10	880,74
Gündüz (06-16)	53,82	50,46	38,36	
Puant (17-21)	1.253,80	1.273,69	1.966,24	
Gece (22-05)	1.461,88	1.469,07	1.673,64	

\*Değerlerin birimi TL/MWh 'tır

	Saat	Fiyat
PTF Maks Fiyat	21	1.999,99
PTF Min Fiyat	8-9-10-11-12-13-14-15	0,00
SMF Maks Fiyat	21	3.780,00
SMF Min Fiyat	8-9-10-11-12-13-14-15-16	0,00

\*Değerlerin birimi TL/MWh 'tır

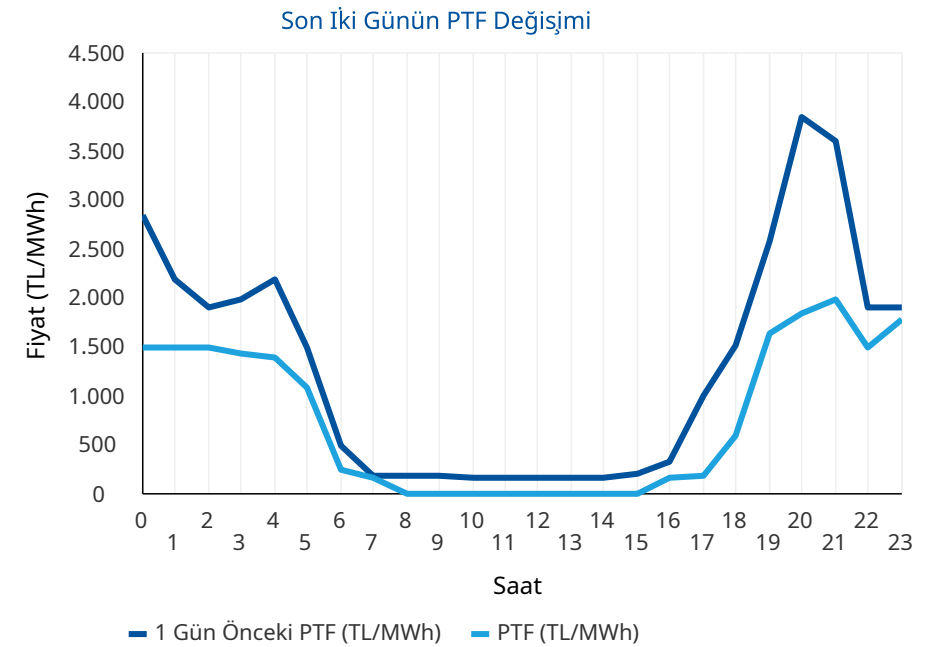
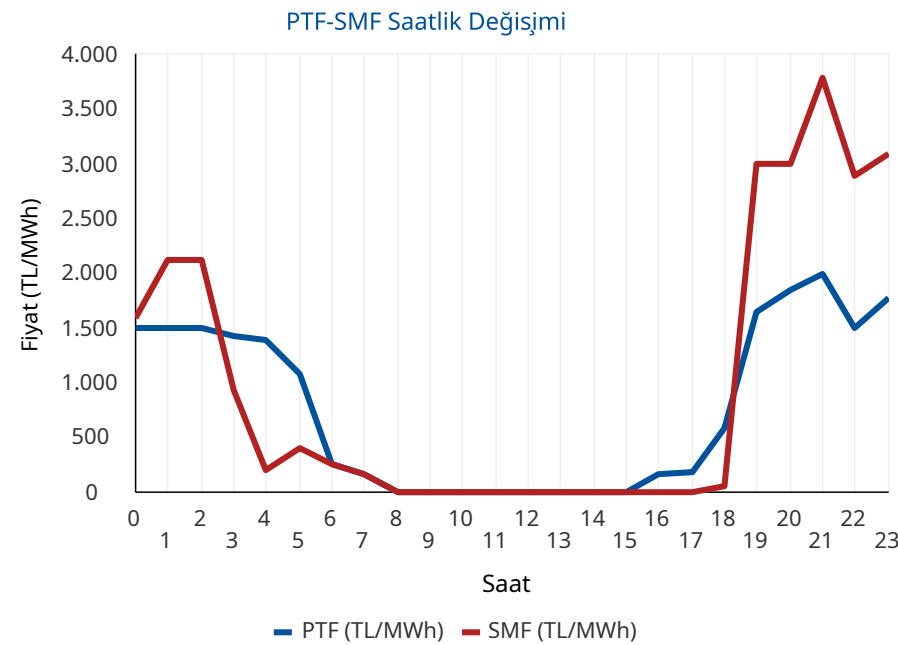

\* PTF: Piyasa Takas Fiyatının kısaltmasıdır. SMF: Sistem Marjinal Fiyatının kısaltmasıdır. Raporunda geçen fiyatların birimi TL/MWh, miktarların birimi MWh'tir.

## Gün Öncesi Piyasası

## Türkiye Elektrik Piyasası Günlük Raporu 28.06.2026

## Aylık PTF Ortalamaları

	2023	2024	2025	2026
01 - Ocak	3.431,49	1.942,90	2.508,80	2.894,92
02 - Şubat	2.802,71	1.957,68	2.478,28	2.078,20
03 - Mart	2.126,22	2.190,11	2.183,83	1.620,32
04 - Nisan	1.770,82	1.764,04	2.452,67	921,06
05 - Mayıs	1.907,28	2.047,32	2.458,15	590,90
06 - Haziran	1.623,92	2.095,23	2.202,23	1.207,44
07 - Temmuz	1.977,40	2.588,83	2.965,16	
08 - Ağustos	2.251,01	2.574,15	2.939,24	
09 - Eylül	2.006,84	2.395,78	2.729,02	
10 - Ekim	2.249,84	2.335,71	2.739,50	
11 - Kasım	2.066,91	2.463,14	2.784,10	
12 - Aralık	2.075,00	2.446,22	2.973,04	
<b>Ortalama</b>	<b>2.189,30</b>	<b>2.235,52</b>	<b>2.619,81</b>	<b>1.550,71</b>

## Dönemlik PTF Ortalamaları

	2023	2024	2025	2026
1. Çeyrek	2.786,28	2.031,83	2.387,37	2.201,80
2. Çeyrek	1.768,88	1.969,72	2.371,97	899,62
3. Çeyrek	2.079,19	2.520,93	2.879,42	
4. Çeyrek	2.131,27	2.414,50	2.832,74	
Birinci 6 Ay	2.274,76	2.000,77	2.379,63	1.550,71
İkinci 6 Ay	2.105,23	2.467,72	2.856,08	

## Son 30 Günün PTF-SMF Değişimi

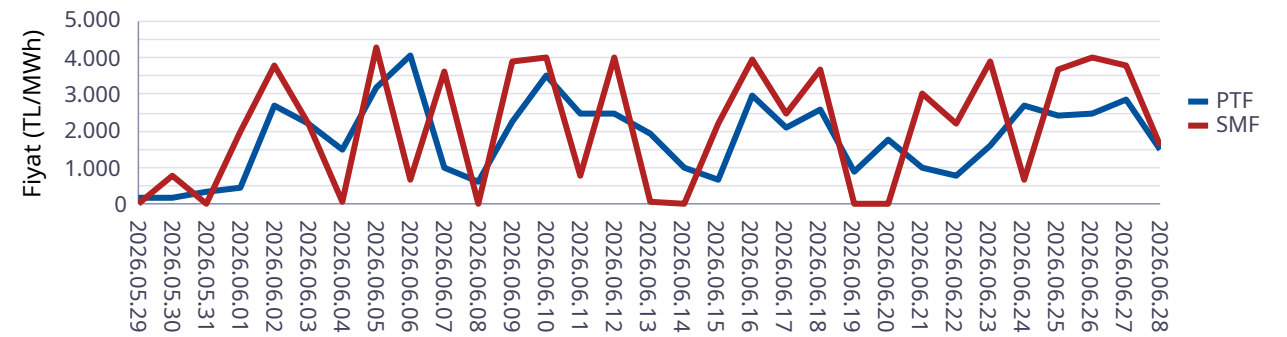

## Son 12 Ayın PTF-SMF Değişimi

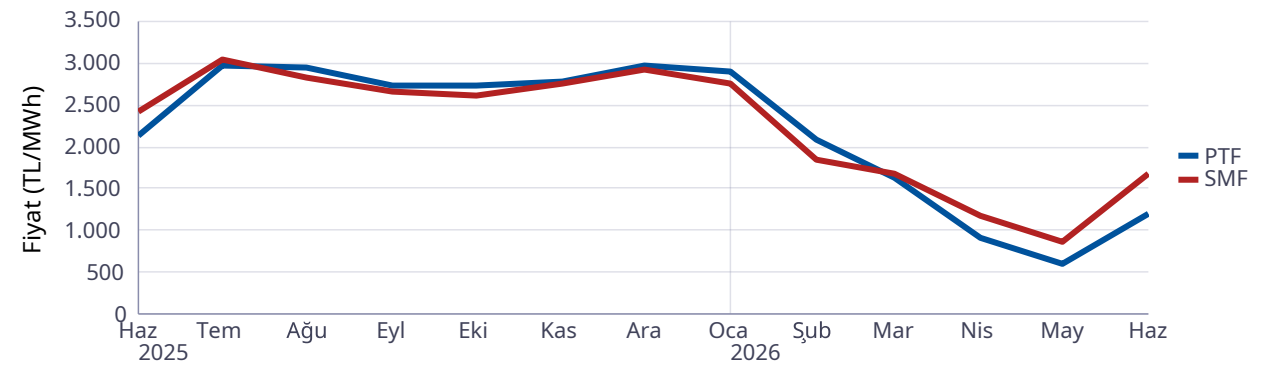

## Gün Öncesi Piyasası

## Türkiye Elektrik Piyasası Günlük Raporu 28.06.2026

Saat	Fiyattan Bağımsız Satış Miktarı	Eşleşme Miktarı	Fiyattan Bağımsız Alış Miktarı
0	17.657	24.109	23.319
1	17.270	23.495	22.631
2	16.883	23.090	22.200
3	16.646	22.412	21.506
4	16.464	22.181	21.261
5	16.397	21.734	20.683
6	17.045	21.697	20.039
7	19.370	22.060	18.970
8	23.452	22.600	19.073
9	26.602	23.124	19.759
10	28.452	23.940	20.596
11	29.335	24.764	21.208
12	30.048	25.476	21.376
13	29.395	26.161	21.655
14	28.724	27.035	21.909
15	26.546	27.106	22.148
16	23.915	25.860	22.628
17	21.245	27.094	24.563
18	18.978	27.389	25.939
19	17.219	28.585	27.475
20	17.019	29.133	28.035
21	16.942	28.692	27.582
22	16.669	25.887	24.722
23	16.393	24.924	23.870
Ort	21.194	24.939	22.631

\*Değerlerin birimi MWh 'tır

\* Fiyattan Bağımsız Satış Miktarı: 0 TL/MWh'deki satış teklif miktarlarının toplamıdır.

\* Fiyattan Bağımsız Alış Miktarı: GÖP maksimum fiyatındaki alış teklif miktarlarının toplamıdır.

Fiyattan Bağımsız Tekliflerin Piyasaya Etkisi

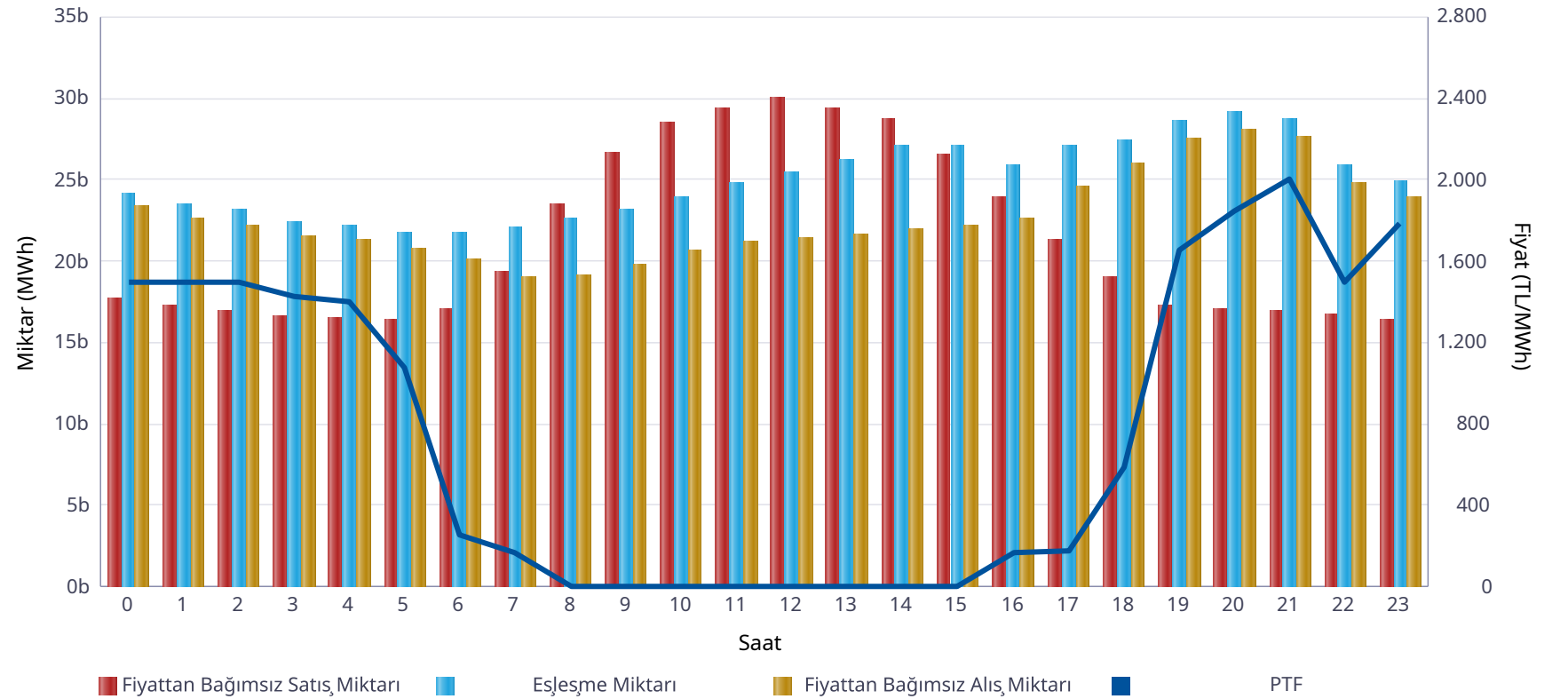

	Miktar
Tüm Gün (00-23)	24.939
Gece (22-05)	23.479
Gündüz (06-16)	24.529
Puant (17-21)	28.178

\*Değerlerin birimi MWh 'tır

	Miktar	Tarih	Saat
Günlük Minimum Eşleşme Miktarı	21.697	28.06.2026	6
Günlük Maximum Eşleşme Miktarı	29.133	28.06.2026	20

\*Değerlerin birimi MWh 'tır

## Gün Öncesi Piyasası

Son 30 Günün Eşleşme Miktarı Değişimi

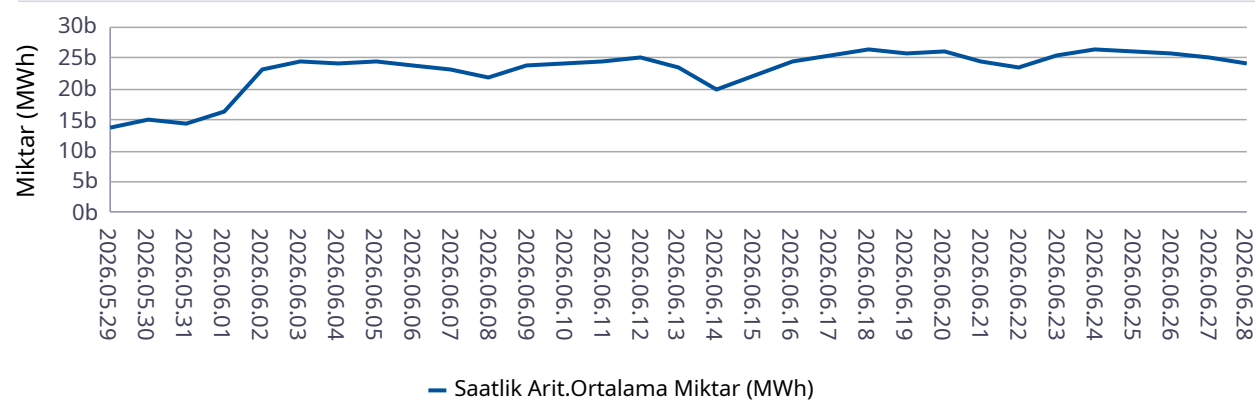

Son 12 Ayın Eşleşme Miktarı Değişimi

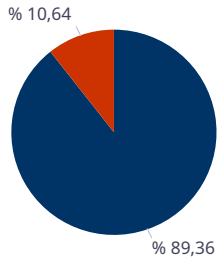
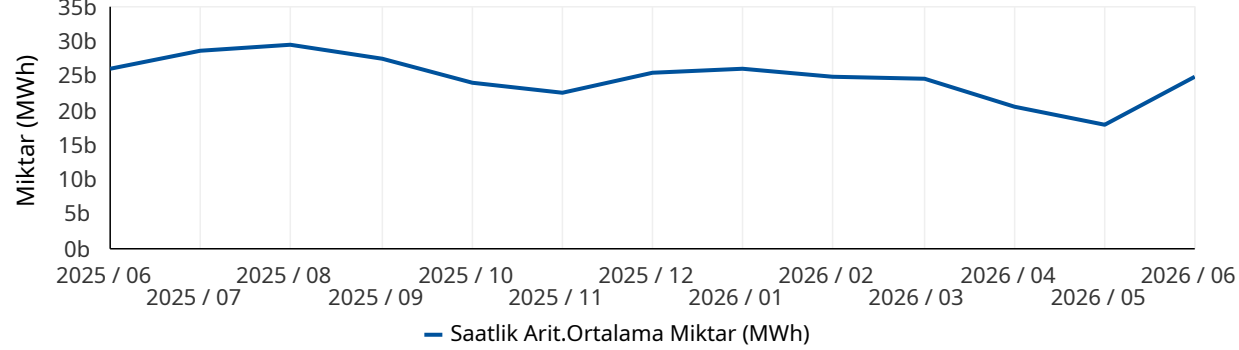

■ Eşleşen Saatlik Miktar ■ Eşleşen Blok Miktar

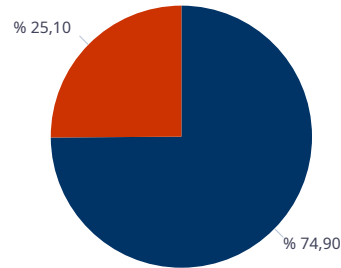

■ Eşleşen Blok Satış Miktarı ■ Eşleşen Blok Alış Miktarı

\* Değerlerin birimi MWh'tır.

## Türkiye Elektrik Piyasası Günlük Raporu 28.06.2026

	Eşleşme Miktarı	Gün	Saat
Aylık Minimum	16.080	01.06.2026	3
Aylık Maksimum	32.233	24.06.2026	20

\* Değerlerin birimi MWh'tır.

\* Tablodaki değerler içinde bulunulan ayın değerlerini kapsamaktadır.

	Eşleşme Miktarı	Gün	Saat
Yıllık Minimum	10.518	27.05.2026	9
Yıllık Maksimum	32.624	12.01.2026	13

\* Değerlerin birimi MWh'tır.

\* Tablodaki değerler içinde bulunulan yılın değerlerini kapsamaktadır.

	Blok Eşleşme Miktarı	Saatlik Eşleşme Miktarı
Aylık	3.781.297	31.768.023
Yıllık	71.834.973	363.145.396

\* Değerlerin birimi MWh'tır.

\* Tablodaki değerler içinde bulunulan yılın değerlerini kapsamaktadır.

	Blok Alış Miktarı	Blok Satış Miktarı
Aylık	949.241	2.832.055
Yıllık	5.841.713	65.993.260

\* Değerlerin birimi MWh'tır.

\* Tablodaki değerler içinde bulunulan ayın değerlerini kapsamaktadır.

## Gün İçi Piyasası

## Türkiye Elektrik Piyasası Günlük Raporu 28.06.2026

Saat	Eşleşme Miktarı
0	1.501
1	1.619
2	1.456
3	1.467
4	1.433
5	1.645
6	1.606
7	1.223
8	886
9	720
10	789
11	725
12	956
13	880
14	824
15	1.980
16	2.291
17	2.457
18	2.894
19	2.515
20	2.199
21	2.537
22	1.836
23	2.224
Ort.	1.611

Teklif Edilen Alış Miktarı (MWh)	Teklif Edilen Satış Miktarı (MWh)
61.222	89.821

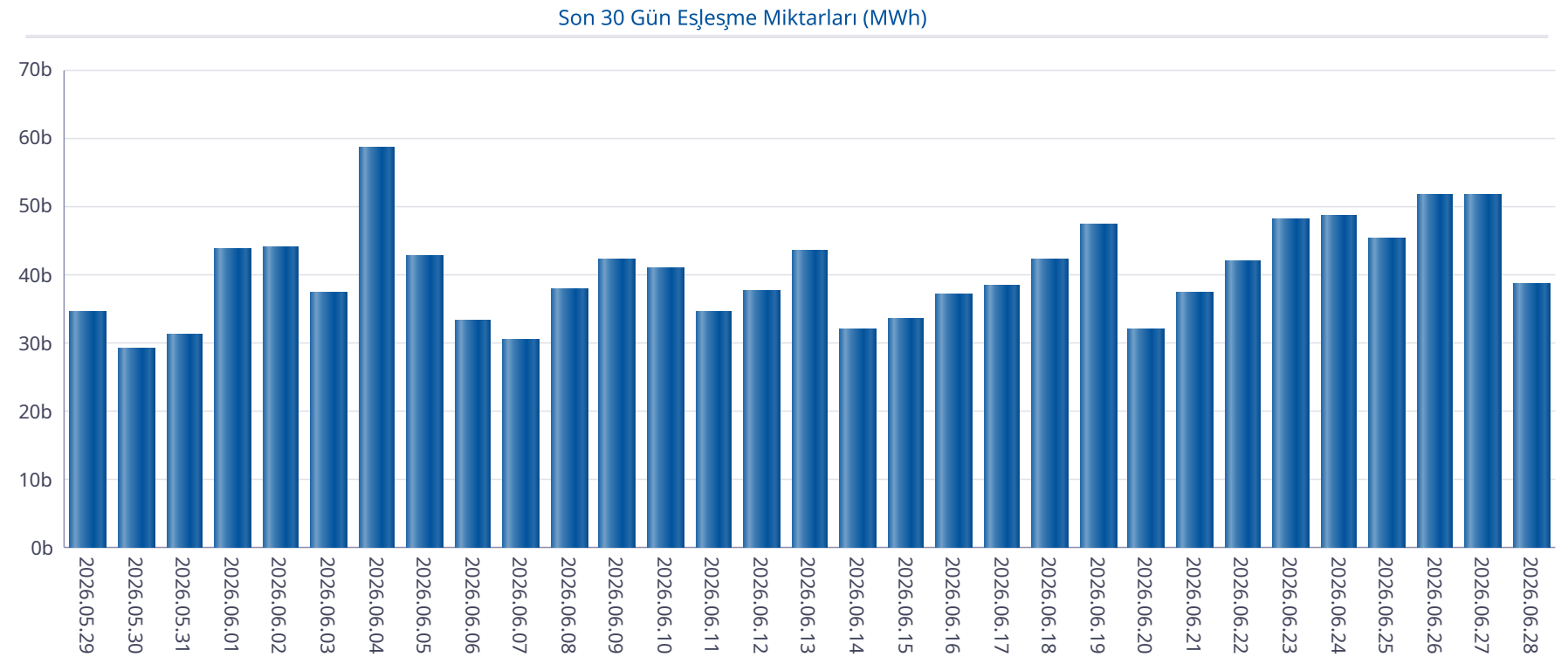

## Gün İçi Piyasası

## Türkiye Elektrik Piyasası Günlük Raporu 28.06.2026

Saat	PTF	SMF	Pozitif Dengesizlik Fiyatı	Negatif Dengesizlik Fiyatı	Saatlik Kontrat AOF
0	1.500,00	1.600,00	1.455,00	1.696,00	1.485,19
1	1.499,98	2.126,02	1.454,98	2.253,58	1.573,45
2	1.499,97	2.126,02	1.454,97	2.253,58	1.647,55
3	1.429,01	930,11	874,30	1.471,88	1.734,31
4	1.400,00	210,00	197,40	1.442,00	1.660,43
5	1.080,00	400,00	376,00	1.112,40	942,03
6	252,01	252,01	236,89	259,57	225,27
7	170,00	170,00	159,80	175,10	114,83
8	0,00	0,00	-106,00	154,50	0,00
9	0,00	0,00	-106,00	154,50	0,00
10	0,00	0,00	-106,00	154,50	0,00
11	0,00	0,00	-106,00	154,50	0,00
12	0,00	0,00	-106,00	154,50	0,00
13	0,00	0,00	-106,00	154,50	0,00
14	0,00	0,00	-106,00	154,50	0,00
15	0,00	0,00	-106,00	154,50	47,26
16	169,99	0,00	-106,00	175,09	93,04
17	180,01	1,19	-106,00	185,41	163,66
18	589,01	50,00	-106,00	606,68	465,87
19	1.649,99	3.000,00	1.600,49	3.180,00	1.735,84
20	1.849,99	3.000,00	1.794,49	3.180,00	1.878,92
21	1.999,99	3.780,00	1.939,99	4.006,80	1.938,43
22	1.500,03	2.897,00	1.455,03	3.070,82	1.647,16
23	1.786,01	3.100,00	1.732,43	3.286,00	1.539,42
Ort.	773,17	985,10	565,24	1.232,95	787,19

Min. Miktarlı Eşleşme	Maks. Miktarlı Eşleşme	Min. Fiyatlı Eşleşme	Maks. Fiyatlı Eşleşme
0,1 MWh - 2940,60 TL/MWh	218,0 MWh - 223,50 TL/MWh	3008,1 MWh - 0,00 TL/MWh	0,6 MWh - 3400,00 TL/MWh

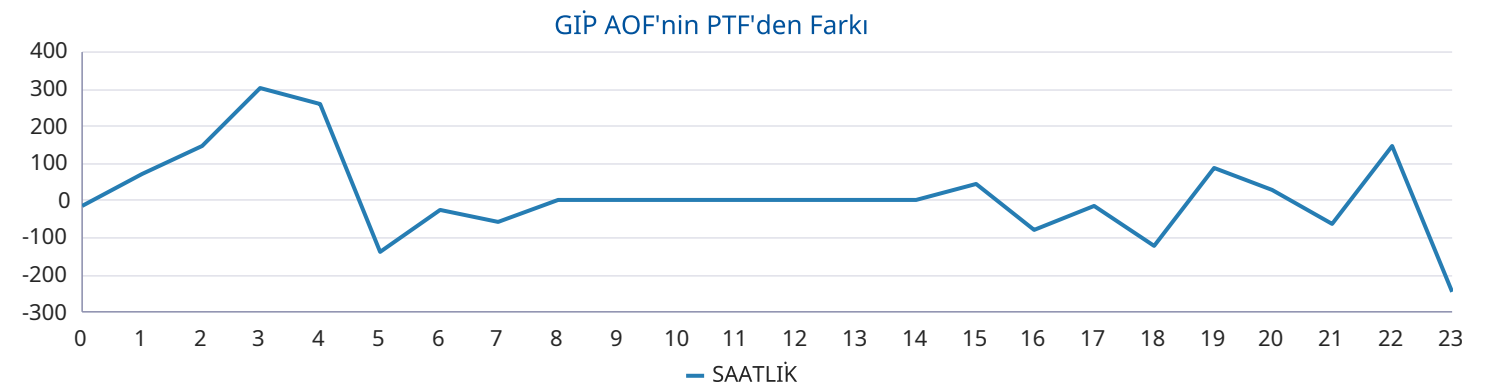
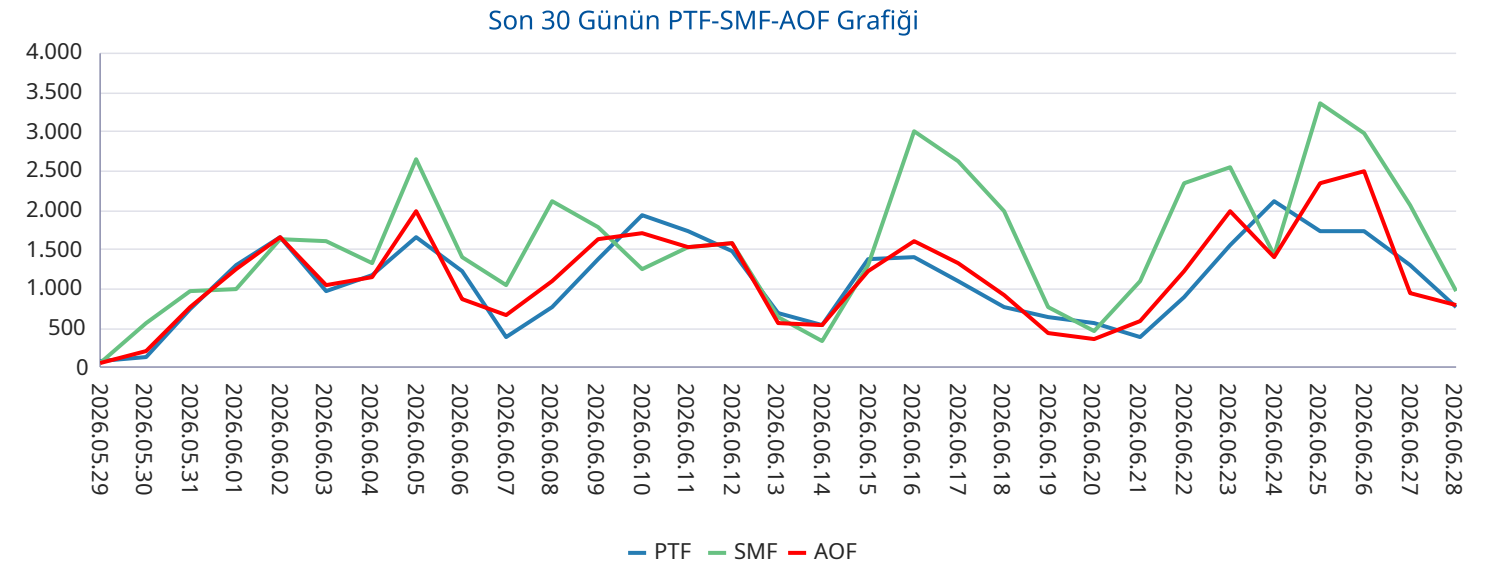

## Yan Hizmetler Piyasası

Saat	PFK Fiyatı	PFK Rezerv	SFK Fiyatı	SFK Rezerv
0	3.150,00	397,51	5.925,01	914,00
1	3.150,00	397,51	5.925,01	914,00
2	3.150,00	397,51	5.925,01	914,00
3	3.050,00	397,51	6.067,80	920,00
4	3.050,00	397,51	6.067,80	920,00
5	3.050,00	397,51	6.067,80	920,00
6	3.050,00	397,51	6.067,80	920,00
7	3.199,99	413,76	8.400,00	1.021,00
8	3.199,99	413,76	8.400,00	1.021,00
9	3.199,99	413,76	8.400,00	1.021,00
10	3.199,99	413,76	8.400,00	1.021,00
11	3.199,99	421,76	9.696,00	1.093,00
12	3.199,99	421,76	9.696,00	1.093,00
13	3.199,99	421,76	9.696,00	1.093,00
14	3.199,99	421,76	9.696,00	1.093,00
15	2.950,00	412,51	7.656,80	1.021,00
16	2.950,00	412,51	7.656,80	1.021,00
17	2.950,00	412,51	7.656,80	1.021,00
18	2.899,99	428,25	2.158,62	970,00
19	2.899,99	428,25	2.158,62	970,00
20	2.899,99	428,25	2.158,62	970,00
21	2.899,99	428,25	2.633,00	991,00
22	2.899,99	428,25	2.633,00	991,00
23	2.899,99	428,25	2.633,00	991,00
Ort.	3.062,49	413,82	6.323,98	992,67

## Türkiye Elektrik Piyasası Günlük Raporu 28.06.2026

Son 30 Gün Ağırlıklı Ortalama PFK Fiyatı

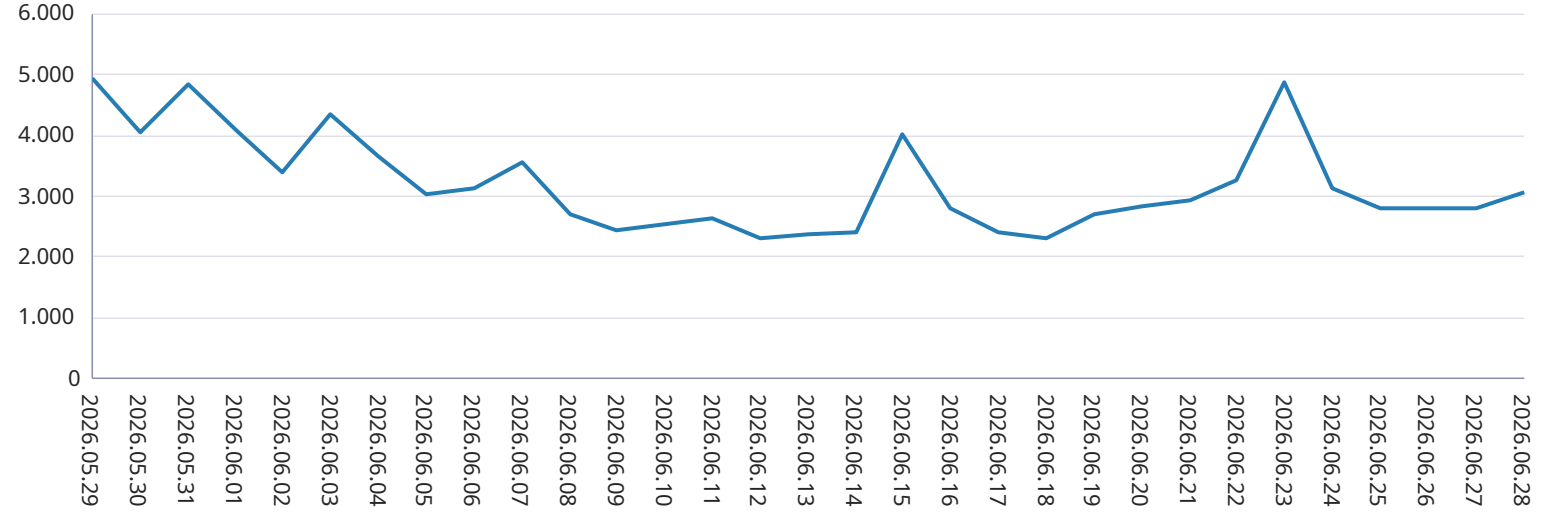

Son 30 Gün Ağırlıklı Ortalama SFK Fiyatı

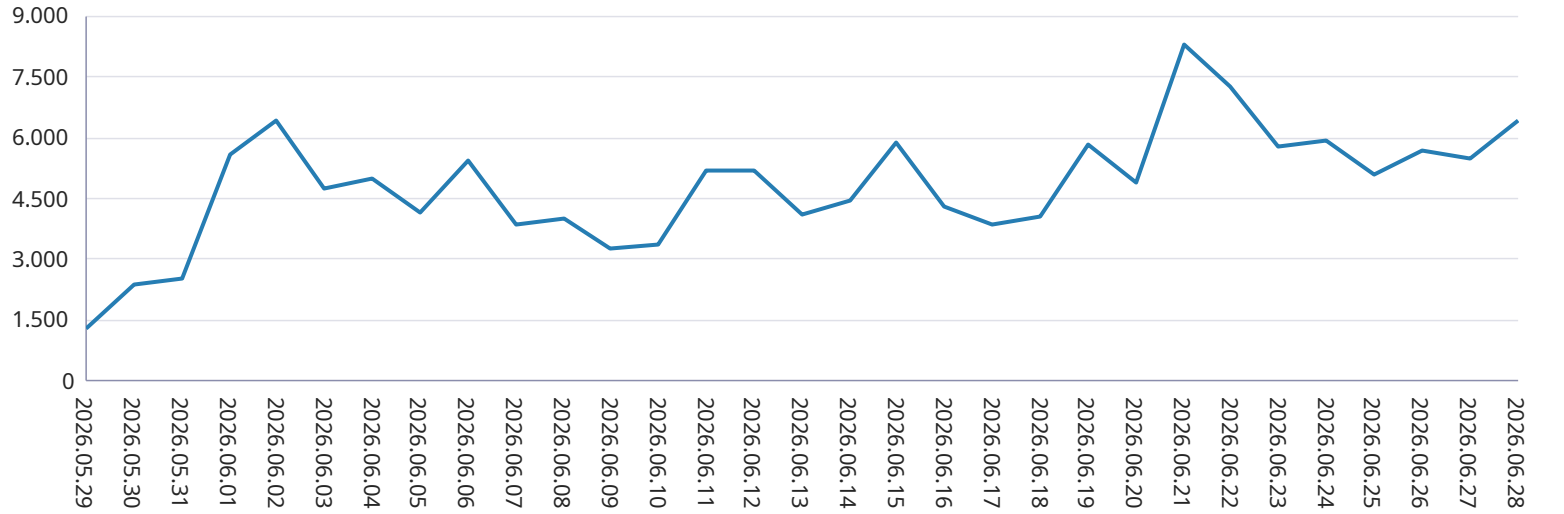

## Dengeleme Güç Piyasası

## Türkiye Elektrik Piyasası Günlük Raporu 28.06.2026

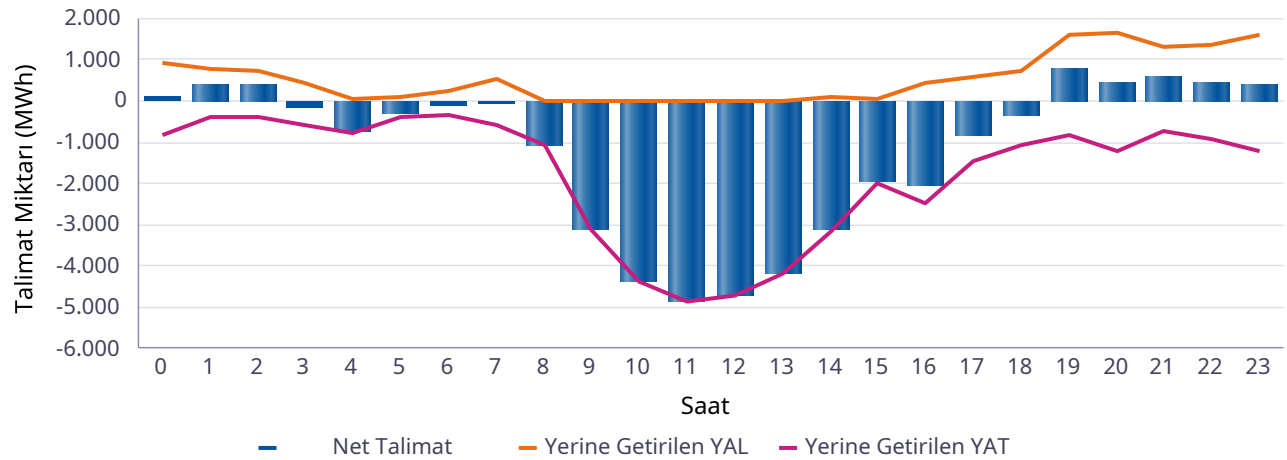
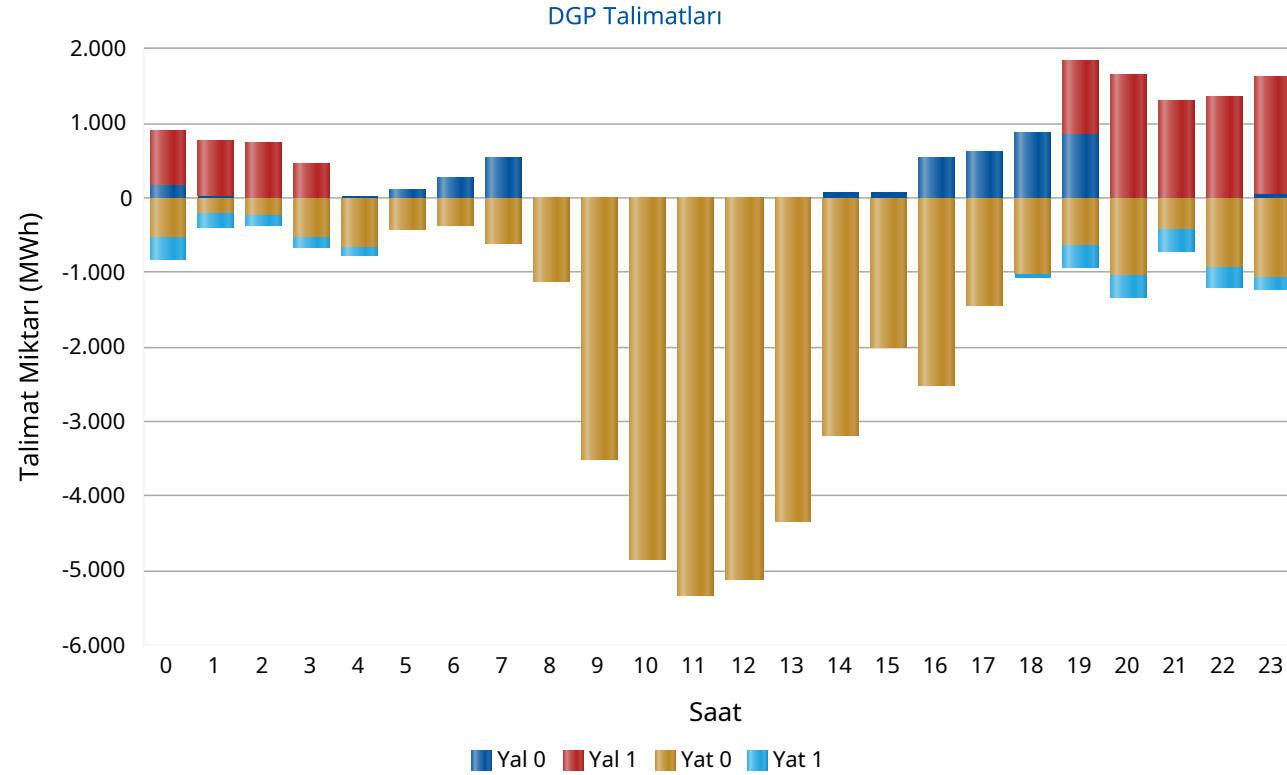

Saat	Net Talimat	YAL 0	YAL1	YAT 0	YAT1	Yerine Getirilen YAL	Yerine Getirilen YAT
0	85	168	740	530	294	908	823
1	375	37	740	224	179	776	402
2	373	10	740	234	147	750	377
3	-148	0	447	530	147	442	590
4	-740	37	0	664	113	37	777
5	-293	100	0	438	0	99	393
6	-89	270	0	377	0	268	358
7	-52	538	0	604	0	537	589
8	-1.080	0	0	1.124	0	0	1.080
9	-3.095	0	0	3.498	0	0	3.095
10	-4.358	0	0	4.855	0	0	4.358
11	-4.855	0	0	5.320	0	0	4.855
12	-4.738	0	0	5.117	0	0	4.738
13	-4.200	0	0	4.343	0	0	4.200
14	-3.096	83	0	3.178	0	82	3.178
15	-1.953	84	0	2.018	0	65	2.018
16	-2.055	537	0	2.506	0	443	2.498
17	-843	620	0	1.451	0	604	1.447
18	-355	893	0	1.013	64	714	1.069
19	781	864	996	636	294	1.610	829
20	418	0	1.661	1.054	294	1.634	1.216
21	569	0	1.300	437	294	1.300	731
22	414	0	1.362	938	260	1.361	947
23	407	62	1.566	1.070	147	1.624	1.216
Top.	-28.530	4.303	9.552	42.158	2.232	13.254	41.784

\* Değerlerin birimi MWh'tır

\* YAL: Yük alma yönünde verilen talimatları, YAT: Yük atma yönünde verilen talimatları, 0 kodlu talimatlar: Sistemin arz-talep dengesini sağlamak için verilen talimatları, 1 kodlu talimatlar: Sistem kısıtlarının giderilmesi ve acil durumlar için verilen talimatları, Net Talimat: Yerine getirilen YAL miktarı ile yerine getirilen YAT miktarının farkıdır.

## Piyasa Miktarı

İkili Anlaşma Miktar Dağılımı

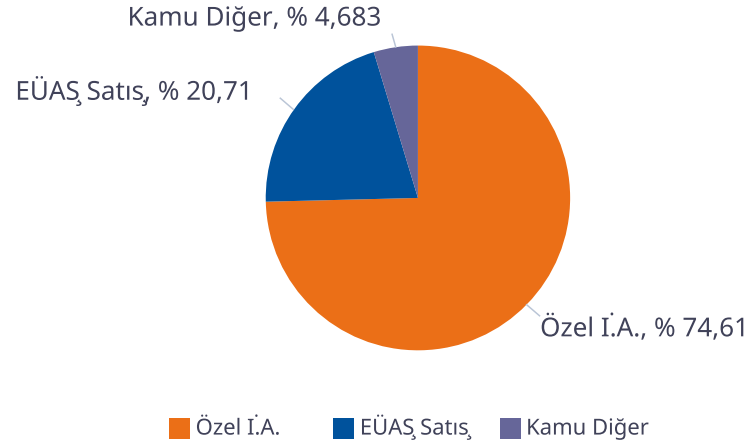

Piyasa Miktar Dağılımı

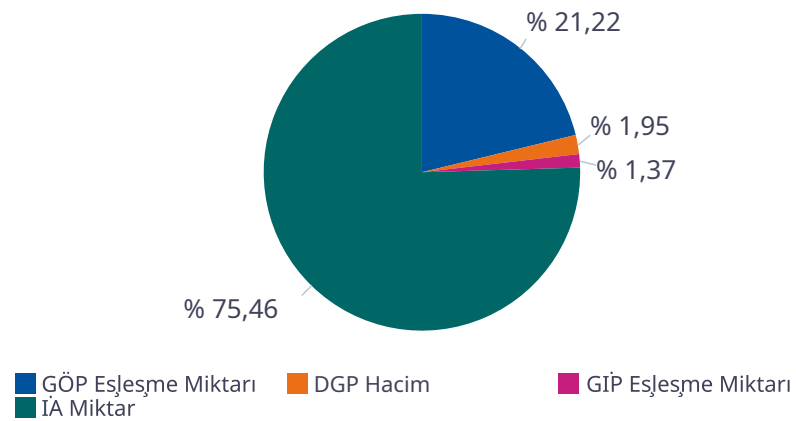

## Türkiye Elektrik Piyasası Günlük Raporu 28.06.2026

Saat	TOPLAM İA	Özel İ.A.	EÜAŞ Satış	Kamu Diğer	GÖP Eşleşme Miktarı	GİP Eşleşme Miktarı	DGP Miktar	Toplam Piyasa Miktarı
0	86.092	62.378	19.559	4.154,3	24.110	1.500,80	1.730	113.432
1	84.342	62.347	17.841	4.154,3	23.495	1.618,90	1.178	110.634
2	82.625	62.037	16.434	4.154,3	23.090	1.456,00	1.128	108.299
3	81.729	62.095	15.479	4.154,3	22.412	1.467,30	1.032	106.640
4	80.912	61.913	14.844	4.154,3	22.181	1.432,70	814	105.339
5	79.798	62.003	13.641	4.154,3	21.734	1.645,20	492	103.669
6	79.866	62.356	13.356	4.154,3	21.697	1.605,80	626	103.796
7	82.881	64.639	14.088	4.154,3	22.060	1.223,40	1.126	107.290
8	87.504	68.099	15.250	4.154,3	22.601	886,00	1.080	112.071
9	90.820	69.966	16.700	4.154,3	23.125	720,30	3.095	117.760
10	94.035	71.961	17.920	4.154,3	23.940	788,60	4.358	123.122
11	96.087	72.842	19.090	4.154,3	24.764	724,60	4.855	126.431
12	97.273	73.333	19.785	4.154,3	25.476	955,70	4.738	128.442
13	97.822	73.434	20.234	4.154,3	26.160	879,70	4.200	129.062
14	98.169	73.148	20.867	4.154,3	27.034	824,30	3.259	129.287
15	96.350	71.516	20.680	4.154,3	27.107	1.979,50	2.082	127.519
16	94.021	69.375	20.492	4.154,3	25.860	2.291,30	2.941	125.114
17	91.626	67.399	20.074	4.154,3	27.094	2.456,70	2.051	123.228
18	89.380	65.115	20.111	4.154,3	27.389	2.893,50	1.783	121.446
19	87.351	62.980	20.216	4.154,3	28.585	2.515,10	2.439	120.890
20	88.072	62.645	21.273	4.154,3	29.133	2.199,40	2.850	122.255
21	88.463	62.535	21.773	4.154,3	28.692	2.536,70	2.031	121.722
22	87.702	62.417	21.131	4.154,3	25.887	1.836,10	2.308	117.734
23	86.157	61.951	20.052	4.154,3	24.924	2.223,90	2.840	116.145
<b>Toplam</b>	<b>2.129.079</b>	<b>1.588.484</b>	<b>440.892</b>	<b>99.703</b>	<b>598.549</b>	<b>38.662</b>	<b>55.038</b>	<b>2.821.328</b>

\* Değerlerin birimi MWh 'tır

\* DGP talimat miktarı yerine getirilmiş YAL ve YAT'ların toplamıdır.

\* Toplam İA: Alış veya satış yönünde yapılan ikili anlaşma miktarlarının toplamını,

\* İA Özel: Özel şirketler arasında (her iki tarafı özel) yapılan ikili anlaşma miktarlarının toplamını,

\* Kamu Diğer: EÜAŞ İA alış miktarını ifade eder.

## Netleştirilmiş İkili Anlaşmalar

## Türkiye Elektrik Piyasası Günlük Raporu 28.06.2026

İ.A. Net Alış

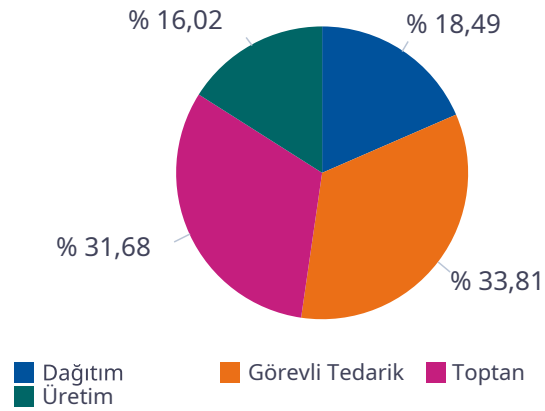

İ.A. Net Satış

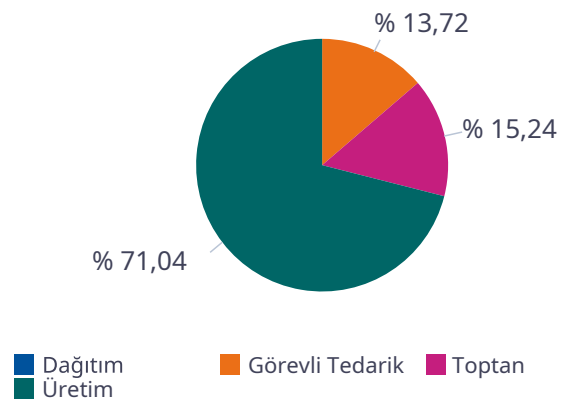

SAAT	NET ALIŞ						NET SATIŞ					
	Dağıtım	Görevli Tedarik	Toptan	Üretim	İhracat	Teiaş	Dağıtım	Görevli Tedarik	Toptan	Üretim	İthalat	Toplam
0	9.117	9.979	8.232	5.525	225	0	0	112	5.454	24.319	0	29.884
1	7.959	9.475	7.952	5.495	300	0	0	113	5.528	22.422	0	28.063
2	6.907	9.155	7.771	5.493	300	0	0	111	5.604	20.960	0	26.675
3	6.185	9.016	7.667	5.492	300	0	0	114	5.342	20.298	0	25.753
4	5.671	8.930	7.708	5.450	300	0	0	128	5.317	19.566	0	25.012
5	4.676	8.698	7.778	5.445	300	0	0	267	5.290	18.296	0	23.853
6	3.624	9.484	8.443	5.507	300	0	0	1.341	5.378	17.741	0	24.459
7	3.726	10.171	9.969	5.427	300	0	0	3.798	4.995	18.039	0	26.832
8	3.903	11.184	12.623	5.548	279	0	0	6.838	4.740	19.124	0	30.702
9	4.490	12.208	14.138	5.578	151	0	0	9.115	4.457	20.005	100	33.677
10	5.102	12.751	15.612	5.687	176	0	0	10.681	4.316	21.225	200	36.421
11	5.904	13.079	16.204	5.790	176	0	0	11.374	4.260	22.407	190	38.230
12	6.450	13.112	16.448	5.920	176	0	0	11.600	4.231	23.085	229	39.145
13	6.850	13.093	16.495	5.948	176	0	0	11.531	4.237	23.548	270	39.586
14	7.400	13.128	16.168	5.951	176	0	0	11.073	4.292	24.200	270	39.835
15	7.231	13.272	15.256	5.717	176	0	0	10.022	4.355	24.035	253	38.665
16	7.085	13.176	13.703	5.564	156	0	0	7.867	4.525	24.025	180	36.597
17	6.245	13.945	12.401	5.445	215	0	0	5.471	4.589	24.801	100	34.961
18	6.220	13.976	10.360	5.455	300	0	0	2.595	4.958	25.302	0	32.856
19	6.228	13.934	8.507	5.455	300	0	0	750	4.995	25.770	0	31.514
20	7.186	14.082	7.969	5.482	300	0	0	124	4.998	26.976	0	32.099
21	7.889	13.880	7.862	5.474	300	0	0	114	4.981	27.391	0	32.486
22	9.434	11.713	7.807	5.499	300	0	0	112	4.994	26.725	0	31.830
23	9.023	11.044	7.618	5.486	300	0	0	110	5.144	25.216	0	30.470
<b>Toplam</b>	<b>154.505</b>	<b>282.486</b>	<b>264.694</b>	<b>133.833</b>	<b>5.982</b>	<b>0</b>	<b>0</b>	<b>105.360</b>	<b>116.978</b>	<b>545.476</b>	<b>1.792</b>	<b>769.607</b>

\*Değerlerin birimi MWh 'tır

## İkili Anlaşmalar Aylık Toplam Gösterimi

## Türkiye Elektrik Piyasası Günlük Raporu 28.06.2026

İ.A. Net Alış

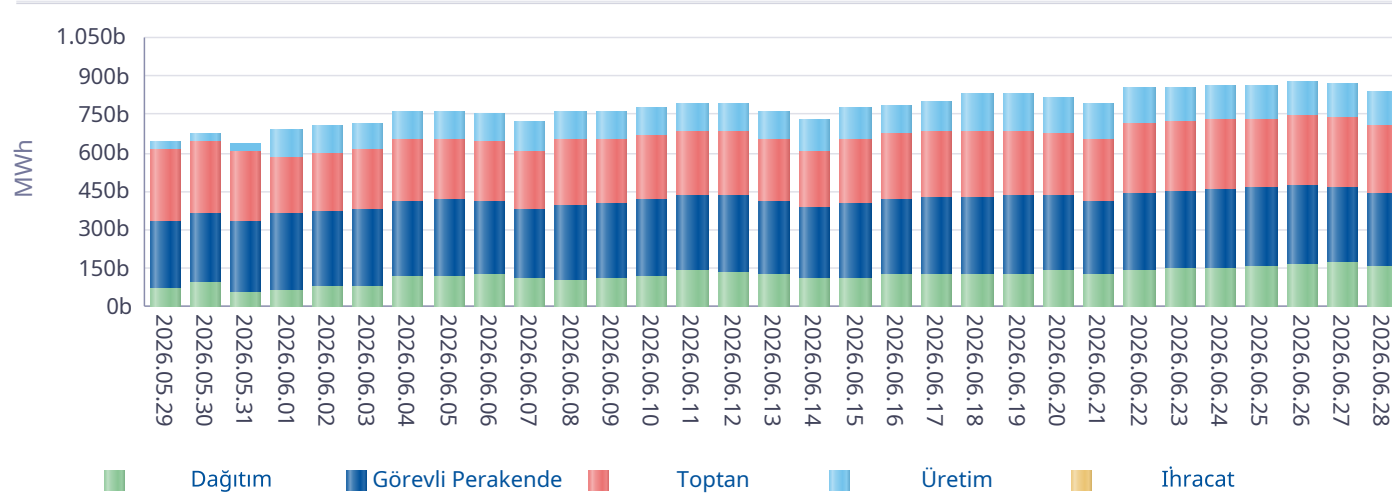

İ.A. Net Satış

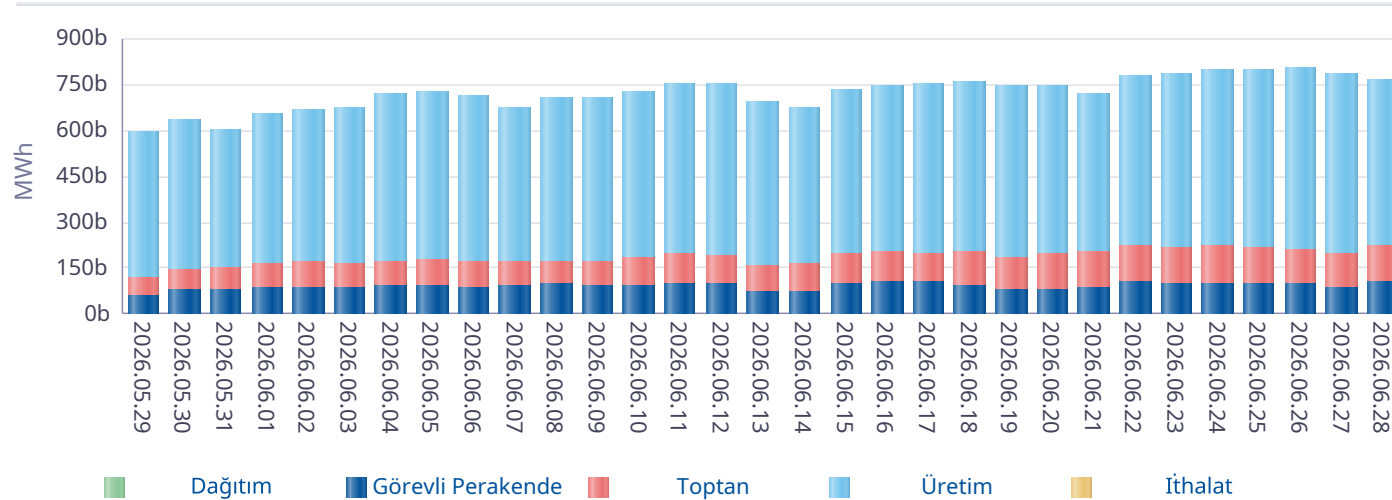

Gün	Özel İ.A.	EÜAŞ Satış	Kamu Diğer
2026-05-30	1.397.141	375.840	77.410
2026-05-31	1.496.026	337.075	80.995
2026-06-01	937.941	360.370	86.498
2026-06-02	958.393	373.693	86.498
2026-06-03	977.726	384.412	79.418
2026-06-04	1.047.593	425.408	79.690
2026-06-05	1.271.973	427.991	79.690
2026-06-06	1.351.952	416.956	79.690
2026-06-07	1.353.932	394.468	86.770
2026-06-08	1.336.427	406.902	86.933
2026-06-09	1.342.050	409.005	86.933
2026-06-10	1.296.985	426.290	86.933
2026-06-11	1.200.591	444.973	89.695
2026-06-12	1.168.291	441.630	89.695
2026-06-13	1.207.410	418.690	89.695
2026-06-14	1.194.779	397.372	89.695
2026-06-15	1.219.624	415.937	91.637
2026-06-16	1.155.943	426.262	95.801
2026-06-17	1.278.676	433.360	97.440
2026-06-18	1.522.868	431.517	90.360
2026-06-19	1.511.449	436.452	90.360
2026-06-20	1.584.582	434.302	90.360
2026-06-21	1.508.460	414.090	92.623
2026-06-22	1.611.623	446.492	92.623
2026-06-23	1.610.816	456.762	92.623
2026-06-24	1.520.703	461.567	99.703
2026-06-25	1.509.245	464.732	99.703
2026-06-26	1.501.177	477.946	99.703
2026-06-27	1.609.999	469.230	99.703
2026-06-28	1.588.484	440.892	99.703
<b>Toplam</b>	<b>40.272.856</b>	<b>12.650.613</b>	<b>2.688.581</b>

\*İA net değerleri organizasyon bazında İA alış ve satış değerlerinin farkını ifade eder.

\*İA Özel: Özel şirketler arasında (her iki tarafı özel) yapılan ikili anlaşma miktarlarının toplamını,

\*Kamu Diğer: EÜAŞ İA alış miktarını ifade eder.

## Piyasa Ticaret Hacmi

## Türkiye Elektrik Piyasası Günlük Raporu 28.06.2026

	Saat	Tutar
Günlük Minimum Toplam Ciro Tutarı	8	1.001.799
Günlük Maksimum Toplam Ciro Tutarı	21	66.186.294

\* Değerlerin birimi TL'dir

	Tarih	Saat	Tutar
Aylık Minimum Toplam Ciro Tutarı	07.06.2026	11	479.499
Aylık Maksimum Toplam Ciro Tutarı	02.06.2026	20	169.292.122

\* Değerlerin birimi TL'dir

\* Tablodaki değerler içinde bulunulan ayın değerlerini kapsamaktadır.

	Tarih	Saat	Tutar
Yıllık Minimum Toplam Ciro Tutarı	27.05.2026	9	40.506
Yıllık Maksimum Toplam Ciro Tutarı	02.06.2026	20	169.292.122

\* Değerlerin birimi TL'dir

\* Tablodaki değerler içinde bulunulan yılın değerlerini kapsamaktadır.

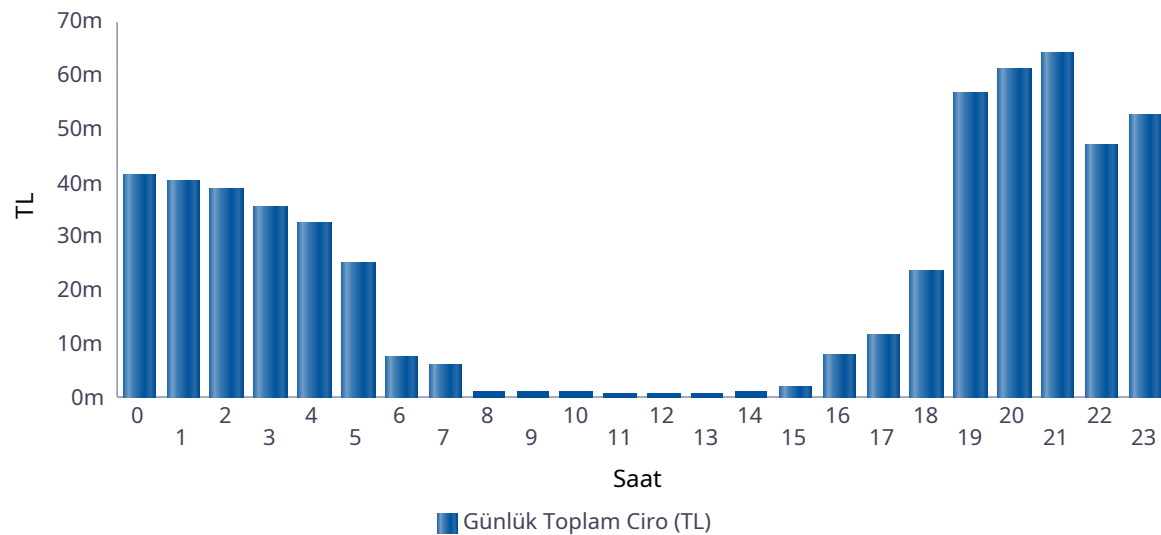

Saat	GÖP Ciro Tutarı	GİP Ciro Tutarı	YAL Tutarı	YAT Tutarı	Toplam Ciro
0	35.306.821	2.228.971	3.600.688	385.921	41.522.401
1	34.403.768	2.547.264	3.009.688	203.799	40.164.519
2	33.487.001	2.398.837	2.891.993	190.633	38.968.464
3	30.908.285	2.544.749	1.701.101	326.405	35.480.541
4	29.966.556	2.378.898	165.316	163.170	32.673.941
5	22.904.659	1.549.829	450.524	49.498	24.954.511
6	6.537.639	361.744	396.270	94.941	7.390.594
7	4.716.039	140.481	1.083.197	12.307	5.952.024
8	1.284.518	0	0	0	1.284.518
9	1.131.028	0	0	0	1.131.028
10	1.032.581	0	0	0	1.032.581
11	963.319	0	0	0	963.319
12	972.469	0	0	0	972.469
13	987.259	0	0	0	987.259
14	1.004.073	0	282.350	0	1.286.423
15	1.322.786	93.545	378.064	0	1.794.396
16	5.430.300	213.177	2.417.640	0	8.061.118
17	8.460.375	402.053	2.790.861	1.623	11.654.911
18	19.201.681	1.347.992	3.045.998	12.866	23.608.537
19	44.827.676	4.365.814	6.645.634	807.855	56.646.979
20	50.425.895	4.132.496	5.963.180	701.513	61.223.084
21	53.424.458	4.917.214	5.008.720	665.045	64.015.437
22	38.137.539	3.024.358	4.966.340	749.781	46.878.018
23	42.412.505	3.423.525	6.038.649	721.740	52.596.419
<b>Toplam</b>	<b>469.249.229</b>	<b>36.070.949</b>	<b>50.836.215</b>	<b>5.087.096</b>	<b>561.243.489</b>

\* Değerlerin birimi TL'dir.

\* GÖP Ciro Tutarı: Fark Fonu dahil ilgili saatteki GÖP satış tutarını ifade etmektedir.

\* GİP Ciro Tutarı: İlgili saatte satış yönündeki her bir kontrat miktarı ile ilgili kontratın eşleşme fiyatının çarpımından oluşmaktadır.

\* YAL Tutarı: Yerine getirilen YAL miktarı ile ilgili YAL talimatının geçerli fiyatının çarpımından oluşmaktadır.

\* YAT Tutarı: Yerine getirilen YAT miktarı ile ilgili YAT talimatının geçerli fiyatının çarpımından oluşmaktadır.

## Yekdem Santrallerinin KGÜP Miktarları

## Türkiye Elektrik Piyasası Günlük Raporu 28.06.2026

Son 30 Gün YEK KGÜP

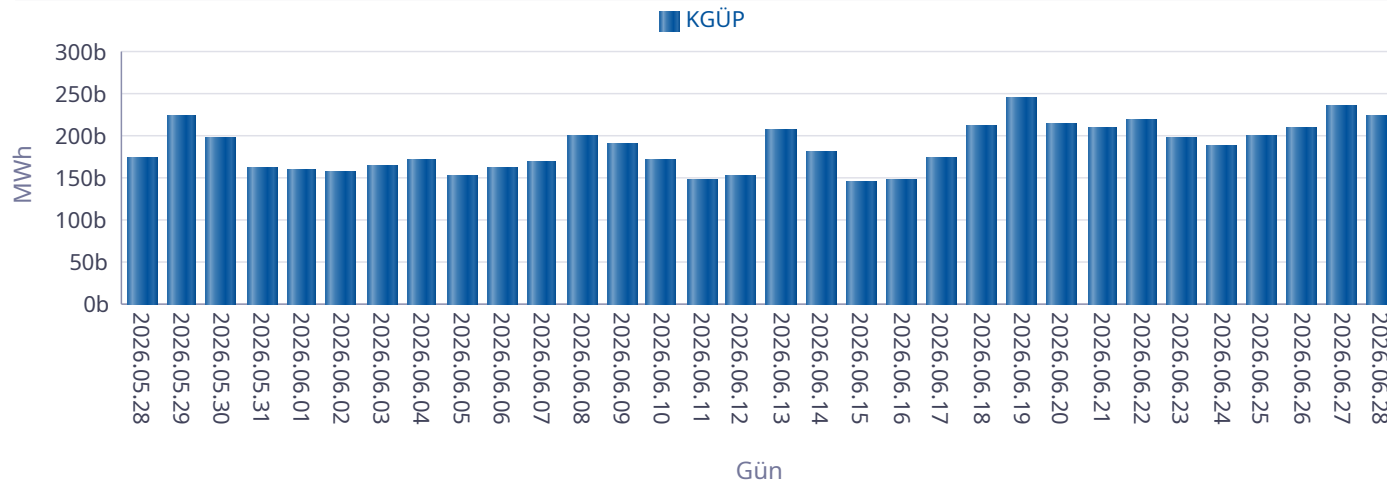

Kaynak Bazında YEK KGÜP

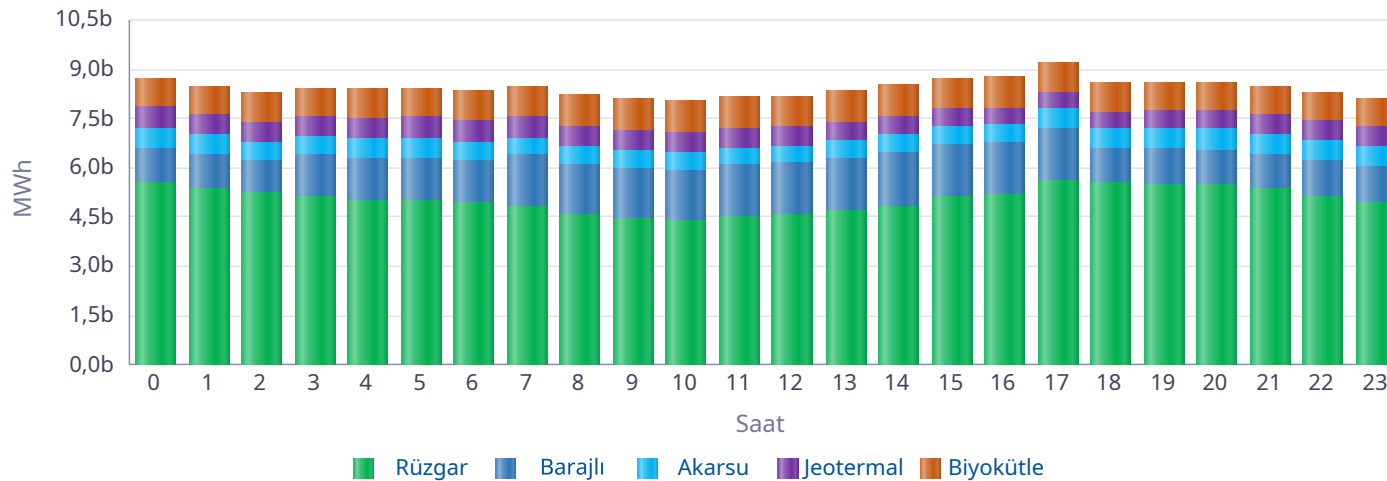

Saat	Rüzgar	Jeotermal	Biyokütle	Akarsu	Barajlı	Toplam
0	5.567	612	872	632	1.032	8.715
1	5.350	617	869	640	1.033	8.509
2	5.222	629	877	552	1.003	8.283
3	5.100	636	878	556	1.278	8.447
4	5.021	644	876	587	1.278	8.407
5	5.015	650	877	615	1.280	8.436
6	4.951	653	883	560	1.286	8.333
7	4.815	646	910	500	1.603	8.474
8	4.547	634	928	539	1.568	8.217
9	4.447	618	945	528	1.554	8.092
10	4.396	599	956	530	1.551	8.033
11	4.477	581	961	508	1.618	8.144
12	4.539	561	960	515	1.627	8.202
13	4.675	542	959	544	1.637	8.357
14	4.839	529	952	568	1.639	8.526
15	5.112	522	947	555	1.616	8.751
16	5.179	514	927	547	1.594	8.762
17	5.617	513	901	581	1.602	9.213
18	5.547	520	879	606	1.045	8.598
19	5.491	534	874	653	1.077	8.629
20	5.474	553	874	635	1.064	8.600
21	5.354	573	871	609	1.076	8.483
22	5.141	592	872	614	1.077	8.297
23	4.942	603	864	613	1.077	8.100
Toplam	120.819	14.076	21.711	13.788	32.212	202.607

\* Değerlerin birimi MWh'dir.

## Kaynak Bazında KGÜP Miktarları

## Türkiye Elektrik Piyasası Günlük Raporu 28.06.2026

Doğal Gaz KGÜP

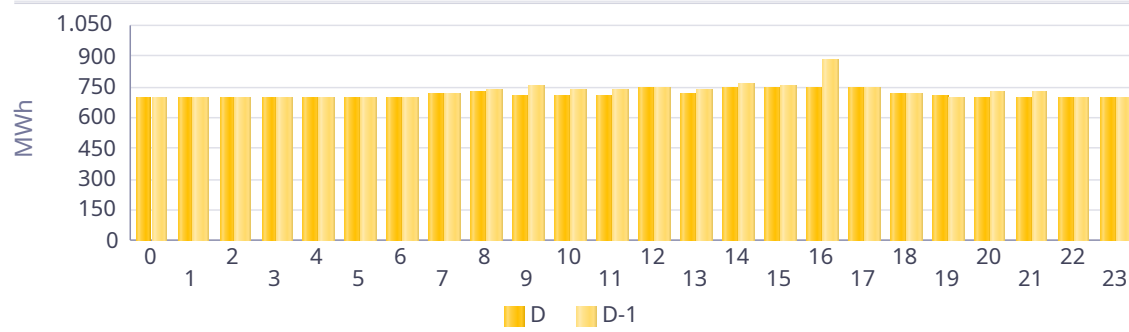

İthal Kömür KGÜP

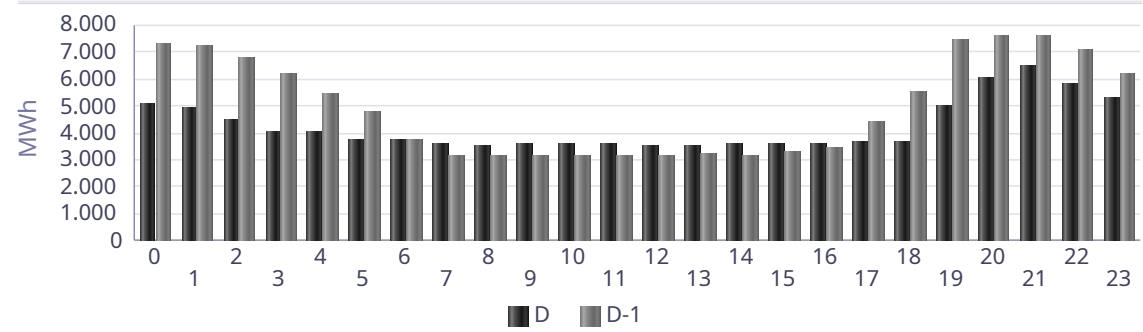

Baraj KGÜP

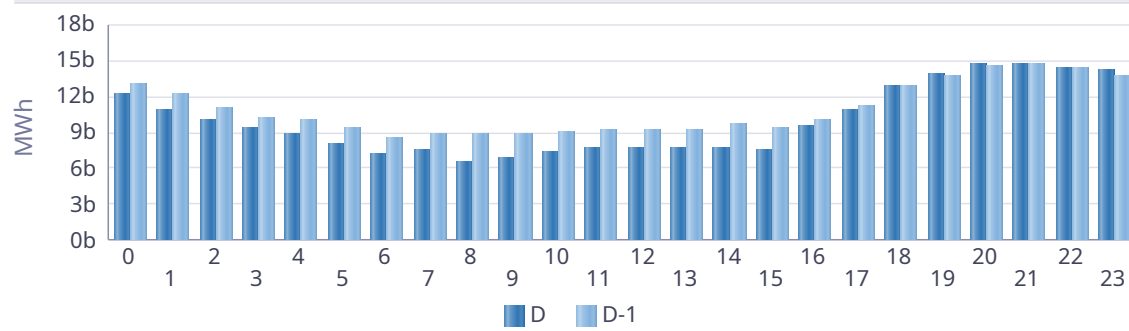

Rüzgar KGÜP

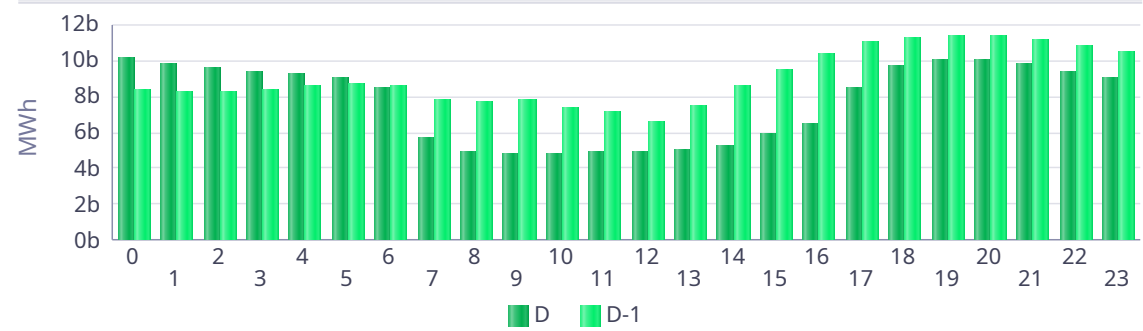

Akarsu KGÜP

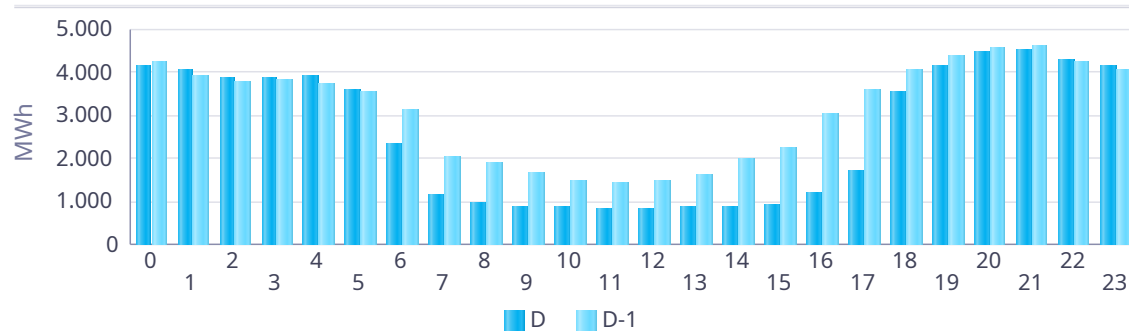

Taş Kömürü - Linyit KGÜP

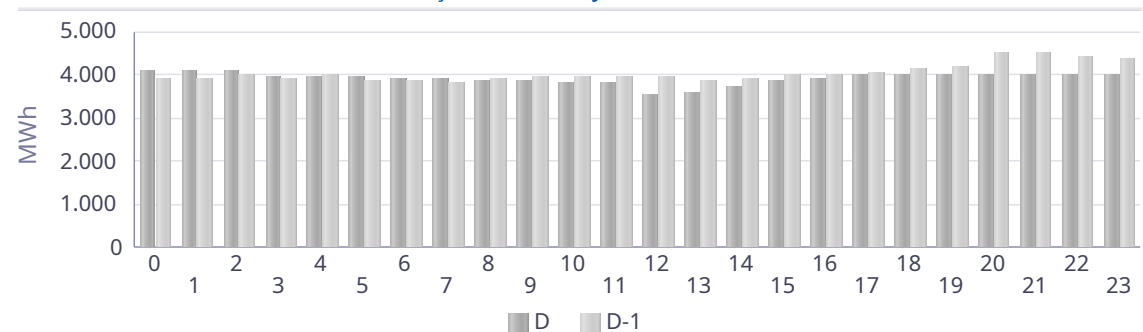

## Kaynak Bazında Kümülatif KGÜP Miktarları

Türkiye Elektrik Piyasası Günlük Raporu 28.06.2026

Son 30 Gün Kaynak Tipine Göre KGÜP

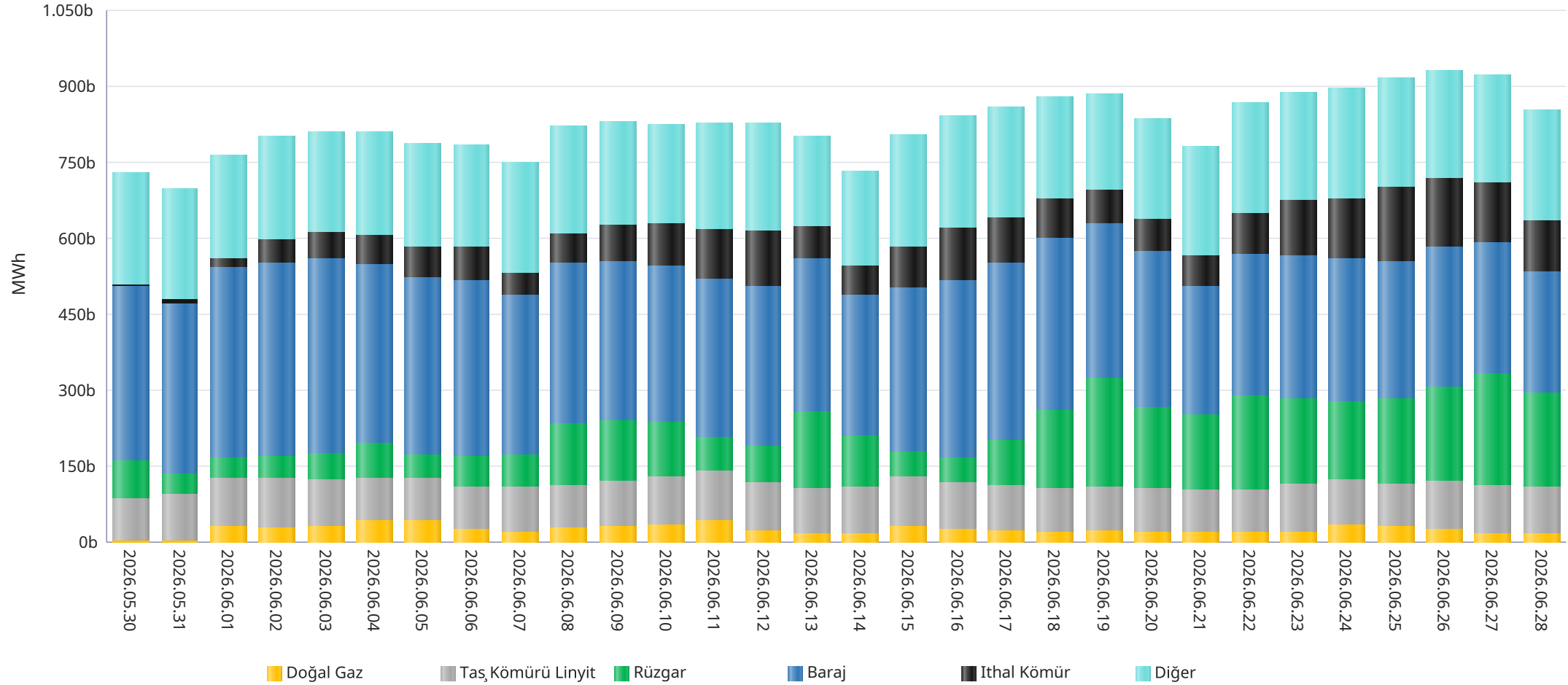

\* Diğer sütünü içindeki kaynak tipleri şu şekildedir: Asfaltit, Biogaz, Biokütle, Biokütleden Elde Edilen Gaz(LFG-Çöp Gazı), Fuel Oil, Güneş, Jeotermal, LPG, Motorin, Nafta, Prolitik Oil &amp; Prolitik Gaz, Proses Atık Isısı.

## Kaynak Bazında Kümülatif KGÜP Miktarları - Son 30 Günlük

## Türkiye Elektrik Piyasası Günlük Raporu 28.06.2026

Doğal Gaz KGÜP

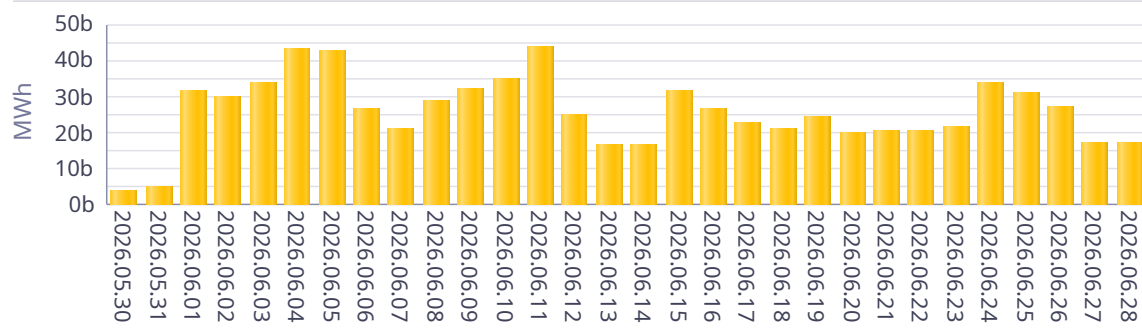

İthal Kömür KGÜP

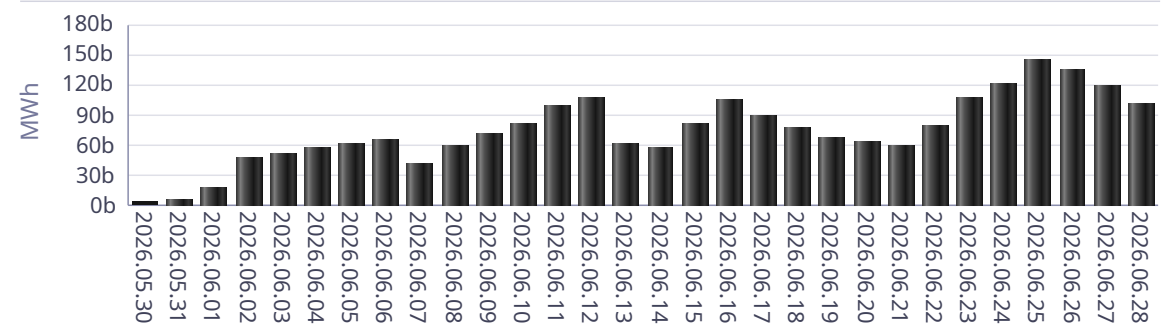

Baraj KGÜP

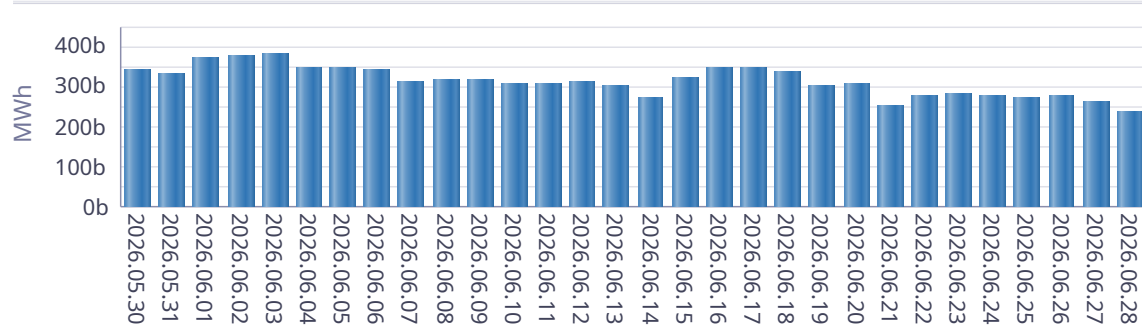

Rüzgar KGÜP

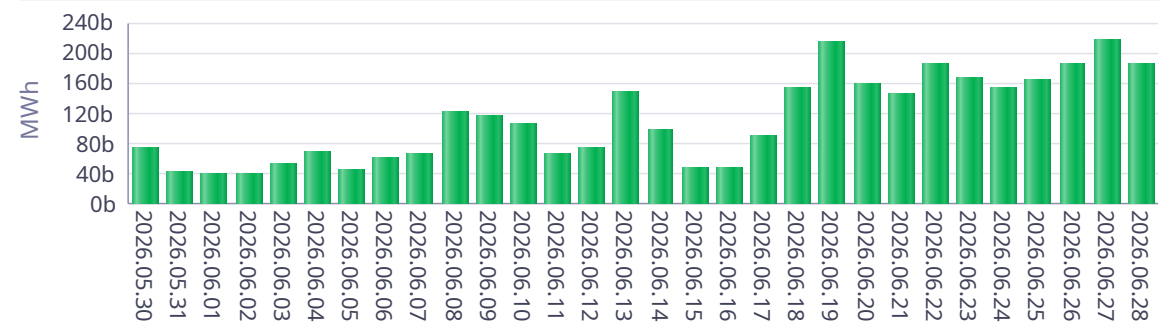

Akarsu KGÜP

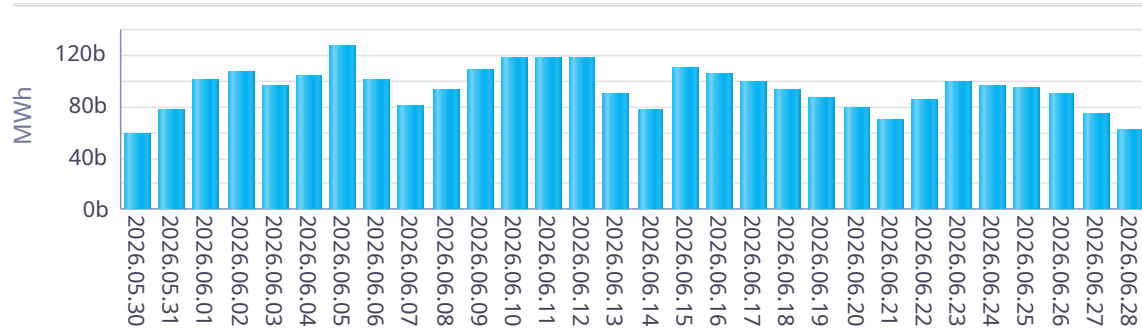

Taş Kömürü - Linyit KGÜP

