

# EPIAŞ

ELEKTRİK PİYASASI GÜNLÜK RAPORU

## Günlük Özet

## Türkiye Elektrik Piyasası Günlük Raporu 29.06.2026

## Gün Öncesi Piyasası

	29.06.2026	28.06.2026
PTF Arit. Ortalaması ( TL/MWh )	1.729,08	773,17
Arit. Ortalama Eşleşme Miktarı ( MWh )	29.431,06	24.939,47
Arit. Ortalama Fiyattan Bağımsız Satış Miktarı ( MWh )	19.635,80	21.194,48
Arit. Ortalama Fiyattan Bağımsız Alış Miktarı ( MWh )	28.528,99	22.631,24
Arit. Ortalama İkili Anlaşma Miktarı ( MWh )	85.874,38	88.711,64
Göp Toplam Eşleşme Miktarı ( MWh )	706.345,50	598.547,30

## Gün İçi Piyasası

	29.06.2026	28.06.2026
Ağırlıklı Ortalama Fiyat ( TL/MWh )	2.139,05	932,99
Toplam Eşleşme Miktarı ( MWh )	48.078,50	38.661,50
Minimum Eşleşme Fiyatı ( TL/MWh )	0,00	0,00
Maksimum Eşleşme Fiyatı ( TL/MWh )	4.635,00	3.400,00

## Dengeleme Güç Piyasası

	29.06.2026	28.06.2026
SMF Arit. Ortalaması ( TL/MWh )	2.605,55	985,10
Toplam YAL Miktarı ( MWh )	60.402,33	13.855,18
Toplam YAT Miktarı ( MWh )	36.003,80	44.390,17
0 Kodlu Toplam Talimat Miktarı ( MWh )	52.007,99	46.461,09
1 Kodlu Toplam Talimat Miktarı ( MWh )	44.398,15	11.784,25
Yerine Getirilen Toplam DGP Talimat Miktarı (MWh)	93.175,50	55.037,71

## İşlem Hacmi

	29.06.2026	28.06.2026
Toplam GÖP İşlem Hacmi (TL)	1.273.554.187,77	469.249.229,30
Toplam GİP İşlem Hacmi (TL)	102.842.263,64	36.070.948,72
Toplam YAL İşlem Hacmi (TL)	227.409.045,36	49.662.781,97
Toplam YAT İşlem Hacmi (TL)	7.400.614,41	5.087.096,46

\* GÖP: Gün Öncesi Piyasası, GİP: Gün İçi Piyasası, DGP: Dengeleme Güç Piyasasını ifade etmektedir.

\* Açıklamalar ve kısaltmalar ilgili sayfaların altında yer almaktadır.

## Üretim - Tüketim

## Türkiye Elektrik Piyasası Günlük Raporu 29.06.2026

Saat	Üretim	İthalat	İhracat	Tüketim
0	39.542	159	635	39.123
1	37.038	166	475	36.786
2	35.388	181	457	35.173
3	34.364	189	458	34.170
4	33.811	200	472	33.726
5	32.748	176	439	33.273
6	31.644	213	490	34.190
7	31.540	178	441	37.491
8	37.835	185	298	45.072
9	43.006	188	346	48.563
10	46.506	36	281	50.164
11	50.028	43	224	51.582
12	51.039	43	223	51.236
13	53.208	46	184	52.162
14	54.942	125	239	52.571
15	55.636	253	299	51.863
16	56.162	351	217	51.226
17	56.276	311	318	50.378
18	54.355	231	563	49.001
19	51.339	190	640	49.004
20	50.335	101	554	49.877
21	49.991	92	560	49.599
22	48.317	156	567	47.938
23	44.840	205	591	44.476
<b>TOPLAM (MWh)</b>	<b>1.079.890</b>	<b>4.016</b>	<b>9.974</b>	<b>1.078.646</b>

	Tüketim Miktarı	Saat
Maksimum Tüketim	52.571	14
Minimum Tüketim	33.273	5

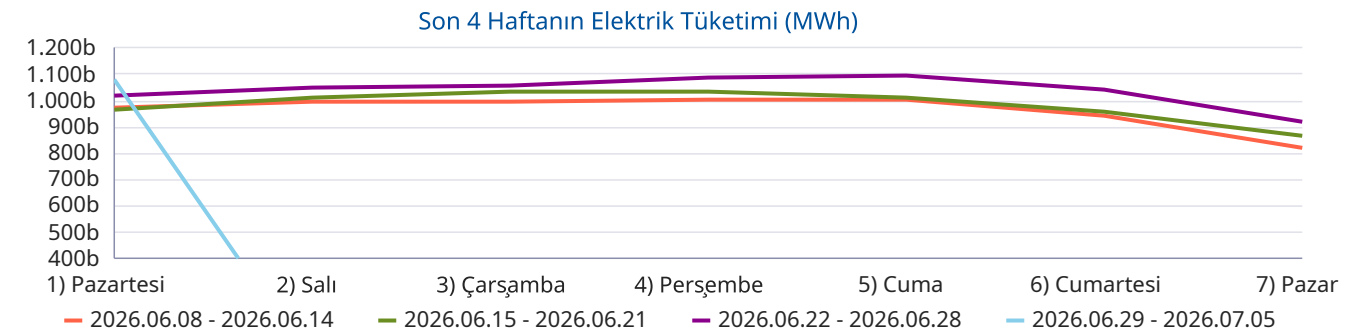
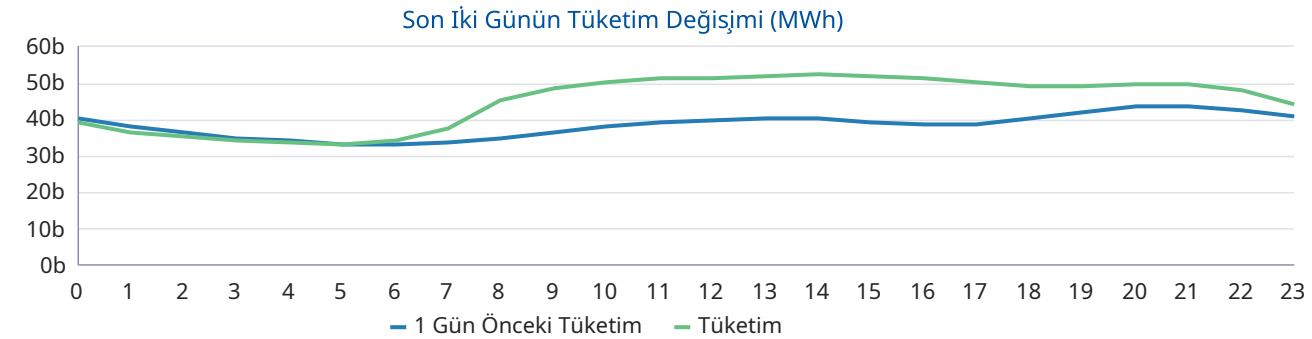
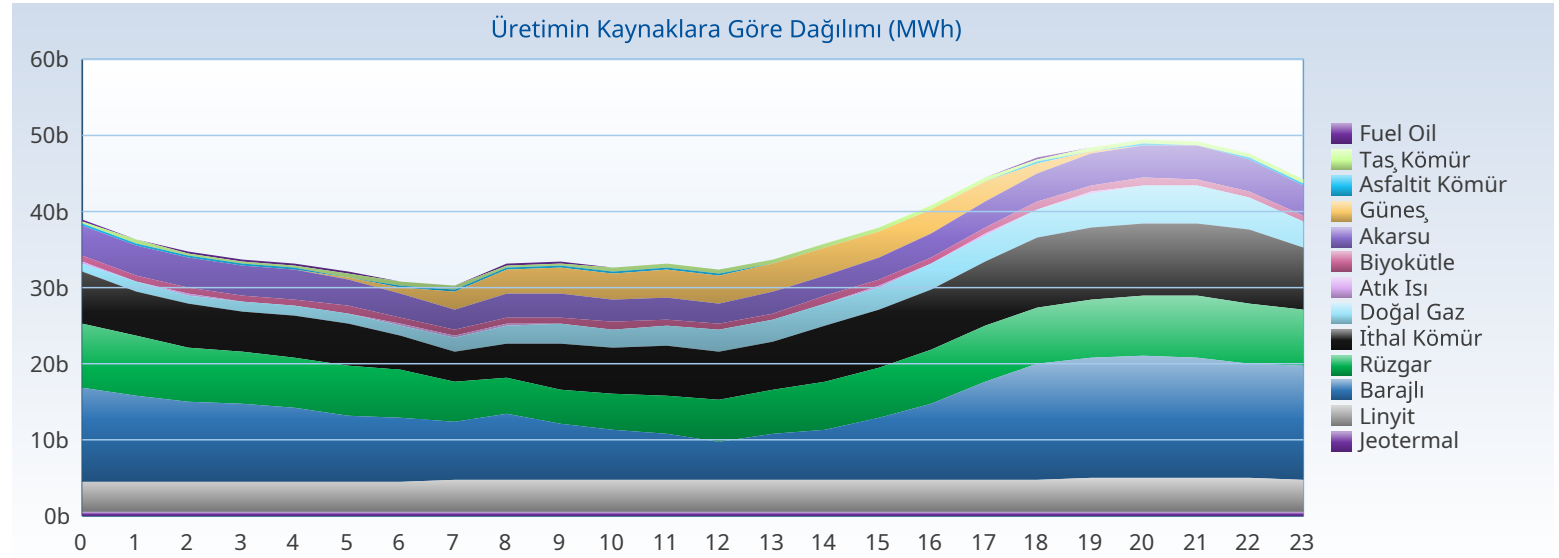

## Üretim - Kurulu Güç

## Türkiye Elektrik Piyasası Günlük Raporu 29.06.2026

Yakıt Tipi	1 Gün Önceki Üretim	Üretim	Fark
Barajlı	202.082	249.390	47.308
Güneş	181.034	189.505	8.471
İthal Kömür	116.556	167.025	50.469
Rüzgar	175.665	158.946	-16.719
Linyit	102.575	102.843	268
Akarsu	61.383	82.976	21.593
Doğal Gaz	28.934	64.389	35.454
Jeotermal	24.711	24.730	19
Diğer	41.237	40.087	-1.149
<b>Toplam (MWh)</b>	<b>934.175</b>	<b>1.079.890</b>	<b>145.715</b>

Kuruluş Türü	1 Gün Önceki Üretim	Üretim
SÜ Santralleri	621.258	721.967
EÜAŞ Santralleri	137.821	174.450
Lisanssız Santraller	152.398	150.644
İHD Santralleri	22.649	32.781
YİD Santralleri	48	48
<b>Toplam (MWh)</b>	<b>934.175</b>	<b>1.079.890</b>

Kuruluş Türü	Kurulu Güç
SÜ Santralleri	76.523
Lisanssız Santraller	25.142
EÜAŞ Santralleri	20.830
İHD Santralleri	3.278
YİD Santralleri	16
<b>Toplam (MW)</b>	<b>125.790</b>

Yakıt Tipi	Kurulu Güç
Güneş	27.074
Doğal Gaz	24.771
Barajlı	23.868
Rüzgar	15.169
İthal Kömür	10.456
Linyit	10.239
Akarsu	8.446
Diğer	5.766
<b>Toplam (MW)</b>	<b>125.790</b>

Kaynaklara Göre Üretim Dağılımı

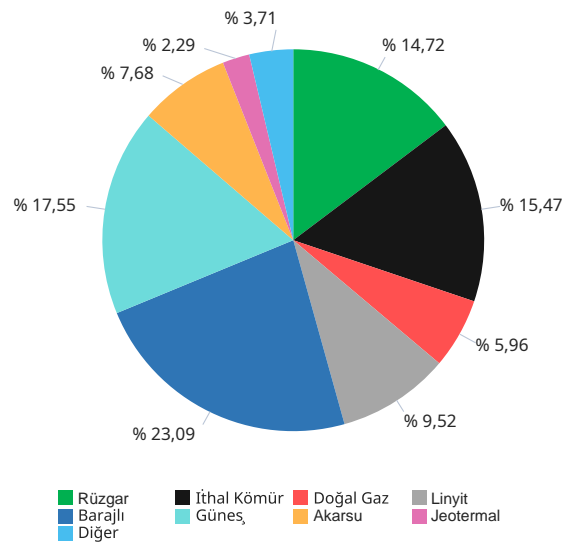

Kuruluş Türüne Göre Üretim Dağılımı

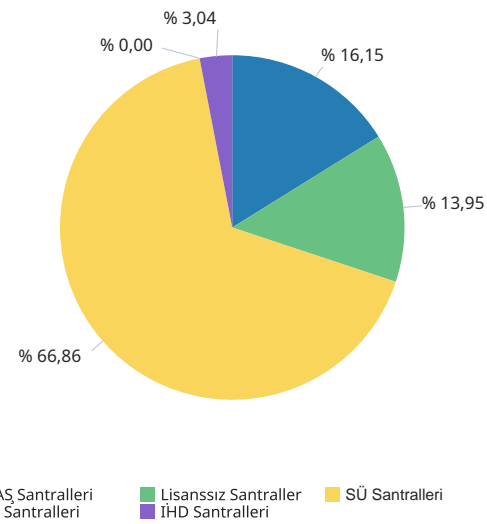

Kaynak Türüne Göre Üretim Dağılımı

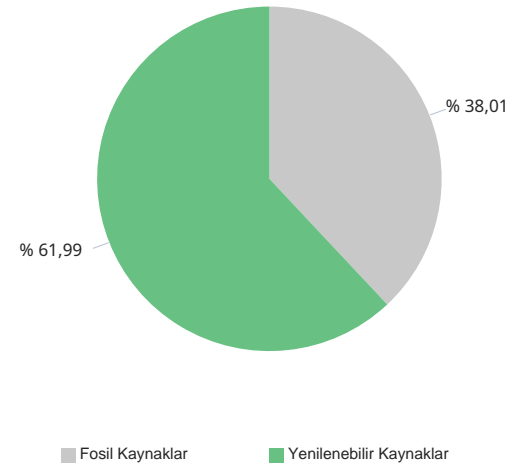

Yerliliğe Göre Üretim Dağılımı

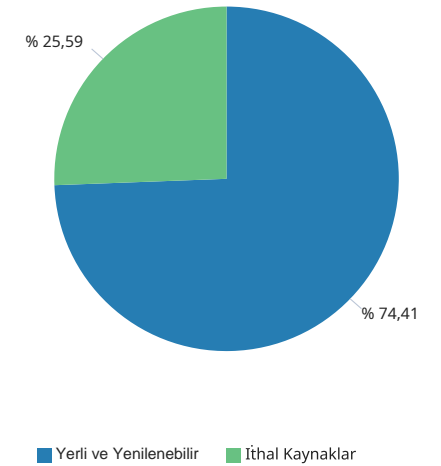

Gerçekleşen üretim ve tüketim değerleri TEİAŞ'ın Yük Tevzi Bilgi Sistemi'nden temin edilmektedir. Değerler güncellenebildiğinden YTBS ekranları ile farklılık gösterebilir.

## Gün Öncesi Piyasası

## Türkiye Elektrik Piyasası Günlük Raporu 29.06.2026

Saat	PTF	SMF	Sistem Yönü
0	1.700,00	2.200,00	↑ Enerji Açığı
1	1.490,00	2.000,00	↑ Enerji Açığı
2	1.499,98	2.126,00	↑ Enerji Açığı
3	1.499,97	2.000,00	↑ Enerji Açığı
4	1.499,99	2.250,00	↑ Enerji Açığı
5	1.499,98	2.250,00	↑ Enerji Açığı
6	500,01	2.126,00	↑ Enerji Açığı
7	299,99	74,99	↓ Enerji Fazlası
8	1.499,97	2.126,00	↑ Enerji Açığı
9	1.499,98	3.100,00	↑ Enerji Açığı
10	1.400,00	2.338,00	↑ Enerji Açığı
11	993,11	2.126,00	↑ Enerji Açığı
12	310,00	1,19	↓ Enerji Fazlası
13	656,01	10,00	↓ Enerji Fazlası
14	1.499,98	2.500,00	↑ Enerji Açığı
15	1.499,98	2.126,00	↑ Enerji Açığı
16	1.849,02	3.100,00	↑ Enerji Açığı
17	1.799,97	3.980,00	↑ Enerji Açığı
18	1.799,97	4.199,00	↑ Enerji Açığı
19	3.600,00	4.450,00	↑ Enerji Açığı
20	4.300,01	4.450,00	↑ Enerji Açığı
21	4.300,01	4.450,00	↑ Enerji Açığı
22	3.000,00	4.320,00	↑ Enerji Açığı
23	1.500,00	4.230,00	↑ Enerji Açığı
Ort	1.729,08	2.605,55	

	PTF Arit. Ort.	PTF Ağır. Ort.	SMF Arit. Ort.	SMF Ağır. Ort.
Tüm Gün (0-23)	1.729,08	1.802,54	2.605,55	2.494,79
Gündüz (06-16)	1.091,64	1.119,50	1.784,38	
Puant (17-21)	3.159,99	3.171,53	4.305,80	
Gece (22-05)	1.711,24	1.746,41	2.672,00	

\*Değerlerin birimi TL/MWh 'tır

	Saat	Fiyat
PTF Maks Fiyat	20-21	4.300,01
PTF Min Fiyat	7	299,99
SMF Maks Fiyat	19-20-21	4.450,00
SMF Min Fiyat	12	1,19

\*Değerlerin birimi TL/MWh 'tır

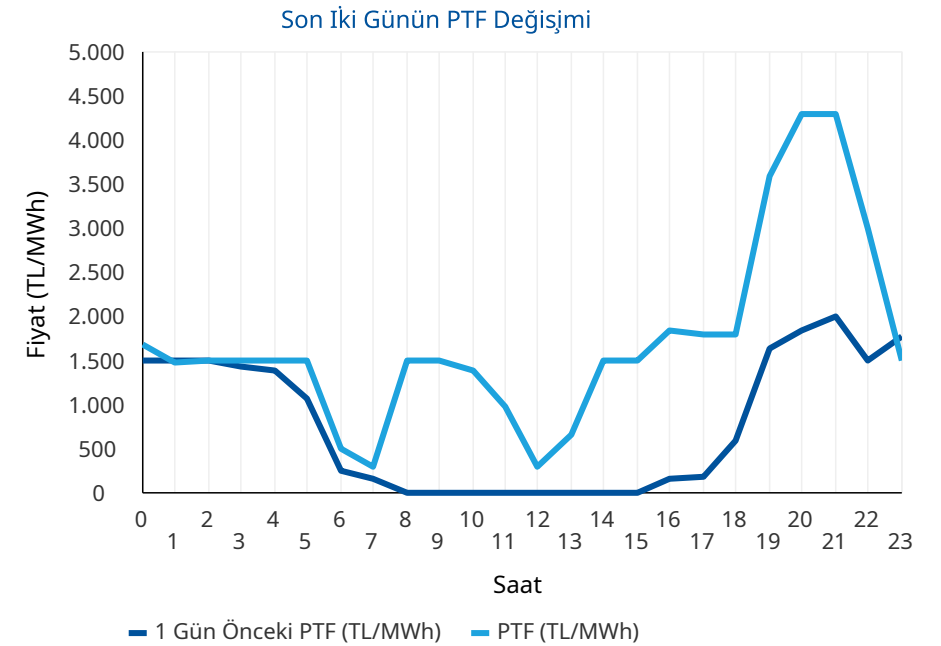
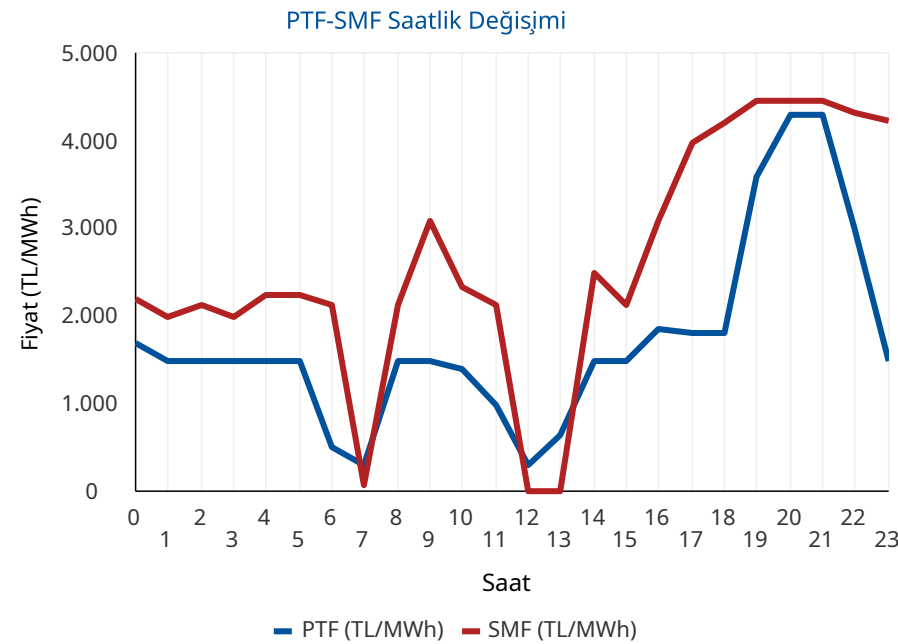

\* PTF: Piyasa Takas Fiyatının kısaltmasıdır. SMF: Sistem Marjinal Fiyatının kısaltmasıdır. Raporunda geçen fiyatların birimi TL/MWh, miktarların birimi MWh'tir.

## Gün Öncesi Piyasası

## Türkiye Elektrik Piyasası Günlük Raporu 29.06.2026

## Aylık PTF Ortalamaları

	2023	2024	2025	2026
01 - Ocak	3.431,49	1.942,90	2.508,80	2.894,92
02 - Şubat	2.802,71	1.957,68	2.478,28	2.078,20
03 - Mart	2.126,22	2.190,11	2.183,83	1.620,32
04 - Nisan	1.770,82	1.764,04	2.452,67	921,06
05 - Mayıs	1.907,28	2.047,32	2.458,15	590,90
06 - Haziran	1.623,92	2.095,23	2.202,23	1.240,16
07 - Temmuz	1.977,40	2.588,83	2.965,16	
08 - Ağustos	2.251,01	2.574,15	2.939,24	
09 - Eylül	2.006,84	2.395,78	2.729,02	
10 - Ekim	2.249,84	2.335,71	2.739,50	
11 - Kasım	2.066,91	2.463,14	2.784,10	
12 - Aralık	2.075,00	2.446,22	2.973,04	
<b>Ortalama</b>	<b>2.189,30</b>	<b>2.235,52</b>	<b>2.619,81</b>	<b>1.554,23</b>

## Dönemlik PTF Ortalamaları

	2023	2024	2025	2026
1. Çeyrek	2.786,28	2.031,83	2.387,37	2.201,80
2. Çeyrek	1.768,88	1.969,72	2.371,97	913,79
3. Çeyrek	2.079,19	2.520,93	2.879,42	
4. Çeyrek	2.131,27	2.414,50	2.832,74	
Birinci 6 Ay	2.274,76	2.000,77	2.379,63	1.554,23
İkinci 6 Ay	2.105,23	2.467,72	2.856,08	

## Son 30 Günün PTF-SMF Değişimi

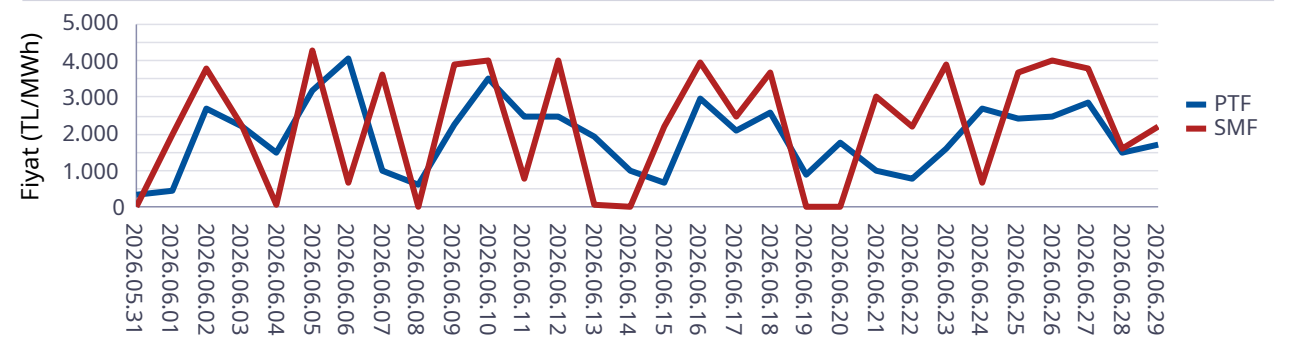

## Son 12 Ayın PTF-SMF Değişimi

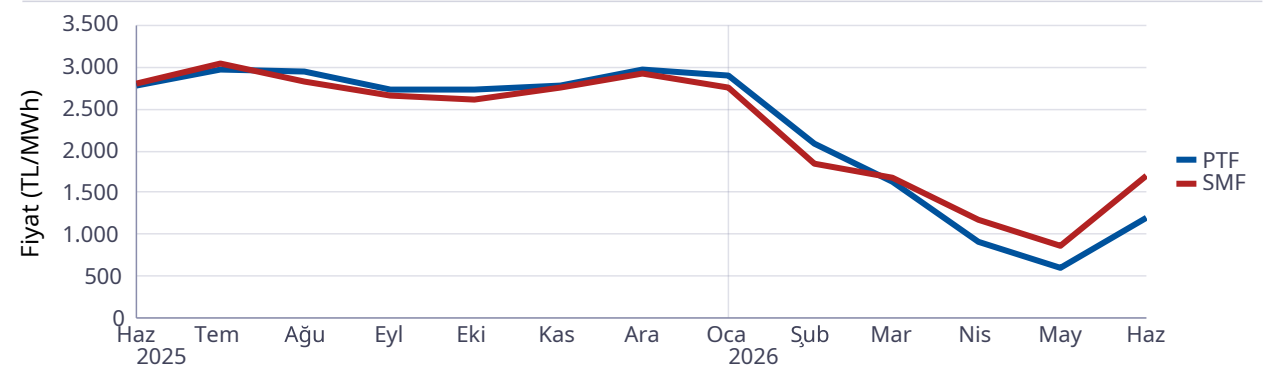

## Gün Öncesi Piyasası

## Türkiye Elektrik Piyasası Günlük Raporu 29.06.2026

Saat	Fiyattan Bağımsız Satış Miktarı	Eşleşme Miktarı	Fiyattan Bağımsız Alış Miktarı
0	17.769	26.107	25.213
1	17.204	25.138	24.204
2	16.726	24.572	23.642
3	16.283	24.004	23.040
4	16.155	23.772	22.800
5	16.119	23.797	22.853
6	16.613	24.209	22.880
7	18.765	25.406	23.919
8	20.737	28.221	27.445
9	22.124	29.732	28.888
10	23.399	30.316	29.458
11	24.329	30.693	29.730
12	25.046	30.529	29.002
13	24.812	30.828	29.792
14	24.312	31.756	30.978
15	23.152	32.126	31.239
16	21.725	32.680	31.820
17	20.118	33.747	32.899
18	18.780	34.026	33.095
19	17.662	34.340	33.917
20	17.572	35.122	34.714
21	17.579	34.211	33.794
22	17.244	30.923	30.311
23	17.033	30.093	29.063
Ort	19.636	29.431	28.529

\*Değerlerin birimi MWh 'tır

\* Fiyattan Bağımsız Satış Miktarı: 0 TL/MWh'deki satış teklif miktarlarının toplamıdır.

\* Fiyattan Bağımsız Alış Miktarı: GÖP maksimum fiyatındaki alış teklif miktarlarının toplamıdır.

Fiyattan Bağımsız Tekliflerin Piyasaya Etkisi

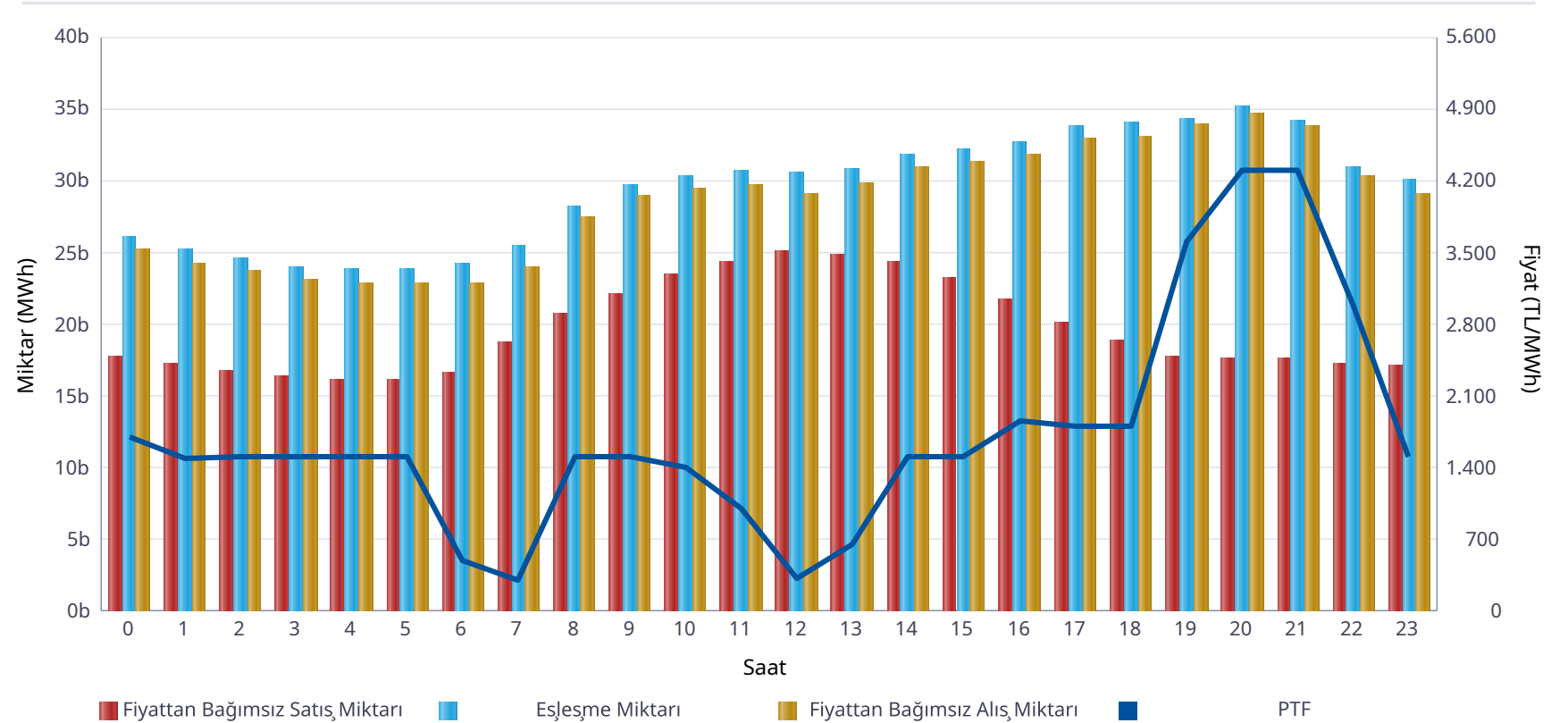

	Miktar
Tüm Gün (00-23)	29.431
Gece (22-05)	26.051
Gündüz (06-16)	29.681
Puant (17-21)	34.289

\*Değerlerin birimi MWh 'tır

	Miktar	Tarih	Saat
Günlük Minimum Eşleşme Miktarı	23.772	29.06.2026	4
Günlük Maximum Eşleşme Miktarı	35.122	29.06.2026	20

\*Değerlerin birimi MWh 'tır

## Gün Öncesi Piyasası

Son 30 Günün Eşleşme Miktarı Değişimi

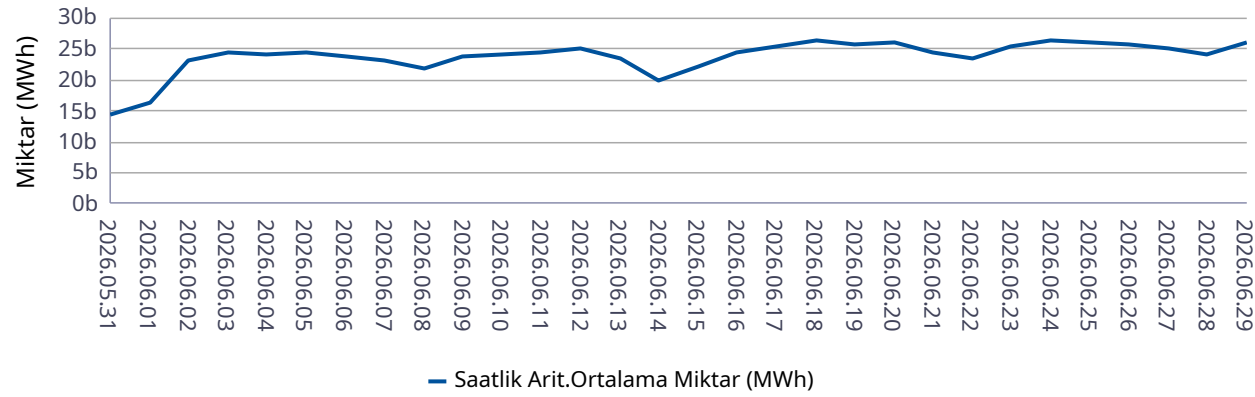

Son 12 Ayın Eşleşme Miktarı Değişimi

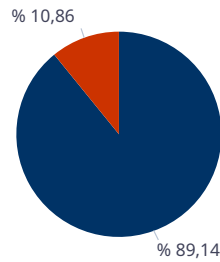
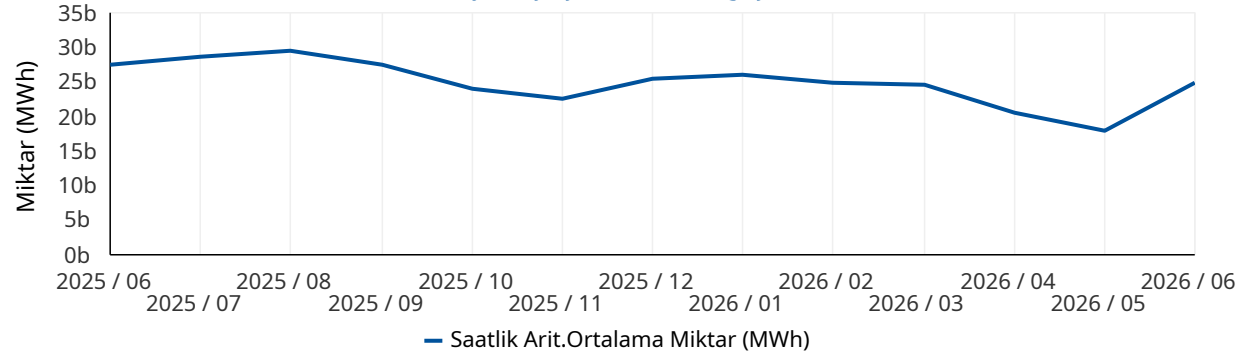

■ Eşleşen Saatlik Miktar ■ Eşleşen Blok Miktar

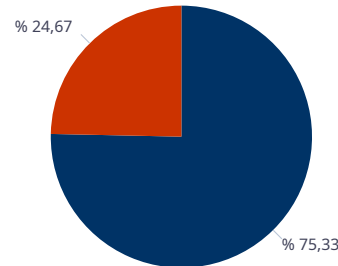

■ Eşleşen Blok Satış Miktarı ■ Eşleşen Blok Alış Miktarı

\* Değerlerin birimi MWh'tır.

## Türkiye Elektrik Piyasası Günlük Raporu 29.06.2026

	Eşleşme Miktarı	Gün	Saat
Aylık Minimum	16.080	01.06.2026	3
Aylık Maksimum	35.122	29.06.2026	20

\* Değerlerin birimi MWh'tır.

\* Tablodaki değerler içinde bulunulan ayın değerlerini kapsamaktadır.

	Eşleşme Miktarı	Gün	Saat
Yıllık Minimum	10.518	27.05.2026	9
Yıllık Maksimum	35.122	29.06.2026	20

\* Değerlerin birimi MWh'tır.

\* Tablodaki değerler içinde bulunulan yılın değerlerini kapsamaktadır.

	Blok Eşleşme Miktarı	Saatlik Eşleşme Miktarı
Aylık	3.865.632	31.716.047
Yıllık	71.869.144	363.344.292

\* Değerlerin birimi MWh'tır.

\* Tablodaki değerler içinde bulunulan yılın değerlerini kapsamaktadır.

	Blok Alış Miktarı	Blok Satış Miktarı
Aylık	953.518	2.912.113
Yıllık	5.840.633	66.028.511

\* Değerlerin birimi MWh'tır.

\* Tablodaki değerler içinde bulunulan ayın değerlerini kapsamaktadır.

## Gün İçi Piyasası

## Türkiye Elektrik Piyasası Günlük Raporu 29.06.2026

Saat	Eşleşme Miktarı
0	1.385
1	1.532
2	1.517
3	1.572
4	1.638
5	1.236
6	1.166
7	1.198
8	1.122
9	1.189
10	1.678
11	1.918
12	2.713
13	2.463
14	2.443
15	2.509
16	2.660
17	2.978
18	2.808
19	2.509
20	2.796
21	2.689
22	2.230
23	2.130
Ort.	2.003

Teklif Edilen Alış Miktarı (MWh)	Teklif Edilen Satış Miktarı (MWh)
101.591	93.242

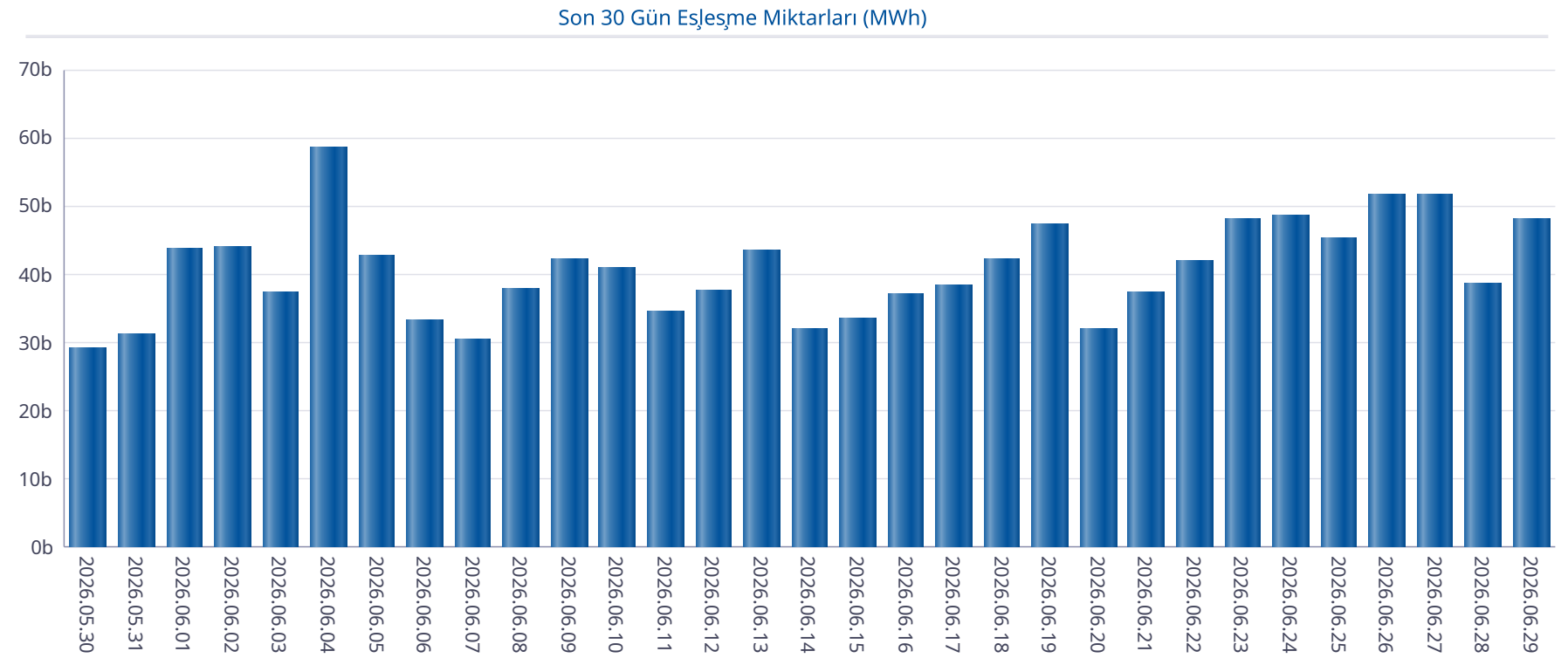

## Gün İçi Piyasası

## Türkiye Elektrik Piyasası Günlük Raporu 29.06.2026

Saat	PTF	SMF	Pozitif Dengesizlik Fiyatı	Negatif Dengesizlik Fiyatı	Saatlik Kontrat AOF
0	1.700,00	2.200,00	1.649,00	2.332,00	1.699,59
1	1.490,00	2.000,00	1.445,30	2.120,00	1.420,67
2	1.499,98	2.126,00	1.454,98	2.253,56	1.407,49
3	1.499,97	2.000,00	1.454,97	2.120,00	1.386,19
4	1.499,99	2.250,00	1.454,99	2.385,00	1.575,64
5	1.499,98	2.250,00	1.454,98	2.385,00	1.583,60
6	500,01	2.126,00	485,01	2.253,56	466,61
7	299,99	74,99	-106,00	308,99	161,71
8	1.499,97	2.126,00	1.454,97	2.253,56	1.706,47
9	1.499,98	3.100,00	1.454,98	3.286,00	1.728,60
10	1.400,00	2.338,00	1.358,00	2.478,28	1.483,97
11	993,11	2.126,00	963,32	2.253,56	1.634,71
12	310,00	1,19	-106,00	319,30	849,39
13	656,01	10,00	-106,00	675,69	1.705,93
14	1.499,98	2.500,00	1.454,98	2.650,00	1.733,54
15	1.499,98	2.126,00	1.454,98	2.253,56	1.635,06
16	1.849,02	3.100,00	1.793,55	3.286,00	1.951,52
17	1.799,97	3.980,00	1.745,97	4.218,80	1.925,79
18	1.799,97	4.199,00	1.745,97	4.450,94	2.210,71
19	3.600,00	4.450,00	3.492,00	4.717,00	3.845,92
20	4.300,01	4.450,00	4.171,01	4.717,00	4.450,10
21	4.300,01	4.450,00	4.171,01	4.717,00	4.466,67
22	3.000,00	4.320,00	2.910,00	4.579,20	3.614,76
23	1.500,00	4.230,00	1.455,00	4.483,80	2.340,57
Ort.	1.729,08	2.605,55	1.612,79	2.812,41	1.957,72

Min. Miktarlı Eşleşme	Maks. Miktarlı Eşleşme	Min. Fiyatlı Eşleşme	Maks. Fiyatlı Eşleşme
0,1 MWh - 4635,00 TL/MWh	195,0 MWh - 4212,40 TL/MWh	8,5 MWh - 0,00 TL/MWh	129,6 MWh - 4635,00 TL/MWh

Son 30 Günün PTF-SMF-AOF Grafiği

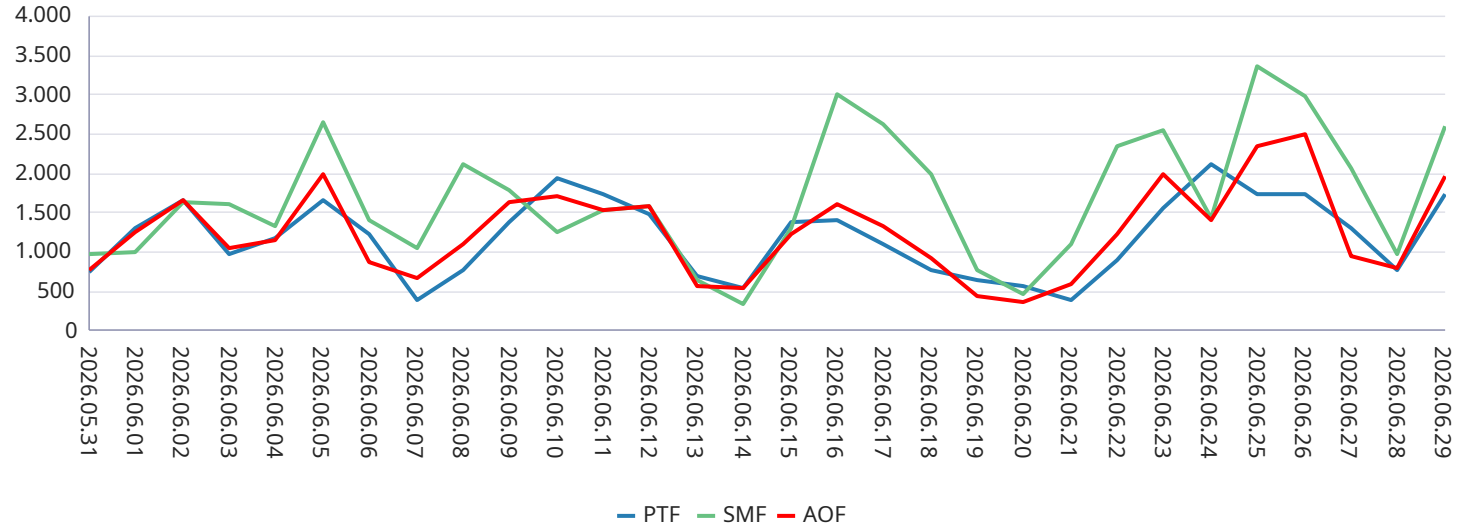

GİP AOF'nin PTF'den Farkı

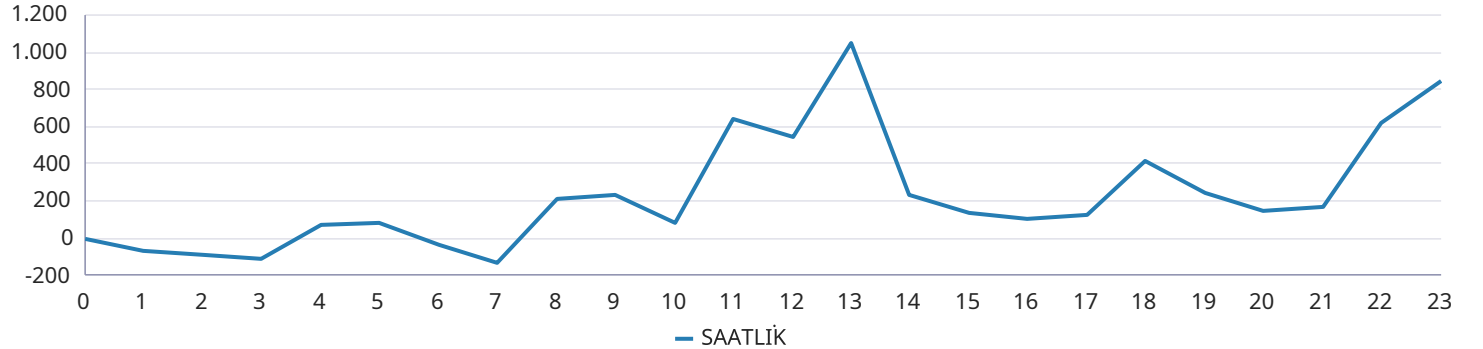

## Yan Hizmetler Piyasası

Saat	PFK Fiyatı	PFK Rezerv	SFK Fiyatı	SFK Rezerv
0	2.400,99	428,25	5.522,20	976,00
1	2.400,99	428,25	5.522,20	976,00
2	2.400,99	428,25	5.522,20	976,00
3	2.400,99	428,25	5.425,01	919,00
4	2.400,99	428,25	5.425,01	919,00
5	2.400,99	428,25	5.425,01	919,00
6	2.400,99	428,25	5.425,01	919,00
7	3.199,99	429,39	9.000,00	1.127,00
8	3.199,99	429,39	9.000,00	1.127,00
9	3.199,99	429,39	9.000,00	1.127,00
10	3.199,99	429,39	9.000,00	1.127,00
11	3.199,99	433,39	9.696,00	1.203,00
12	3.199,99	433,39	9.696,00	1.203,00
13	3.199,99	433,39	9.696,00	1.203,00
14	3.199,99	433,39	9.696,00	1.203,00
15	2.899,98	434,51	3.456,57	1.120,00
16	2.899,98	434,51	3.456,57	1.120,00
17	2.899,98	434,51	3.456,57	1.120,00
18	2.700,00	417,14	1.787,45	1.048,00
19	2.700,00	417,14	1.787,45	1.048,00
20	2.700,00	417,14	1.787,45	1.048,00
21	2.700,00	417,14	1.768,45	1.048,00
22	2.700,00	417,14	1.768,45	1.048,00
23	2.700,00	417,14	1.768,45	1.048,00
Ort.	2.804,45	427,30	5.587,00	1.065,50

## Türkiye Elektrik Piyasası Günlük Raporu 29.06.2026

Son 30 Gün Ağırlıklı Ortalama PFK Fiyatı

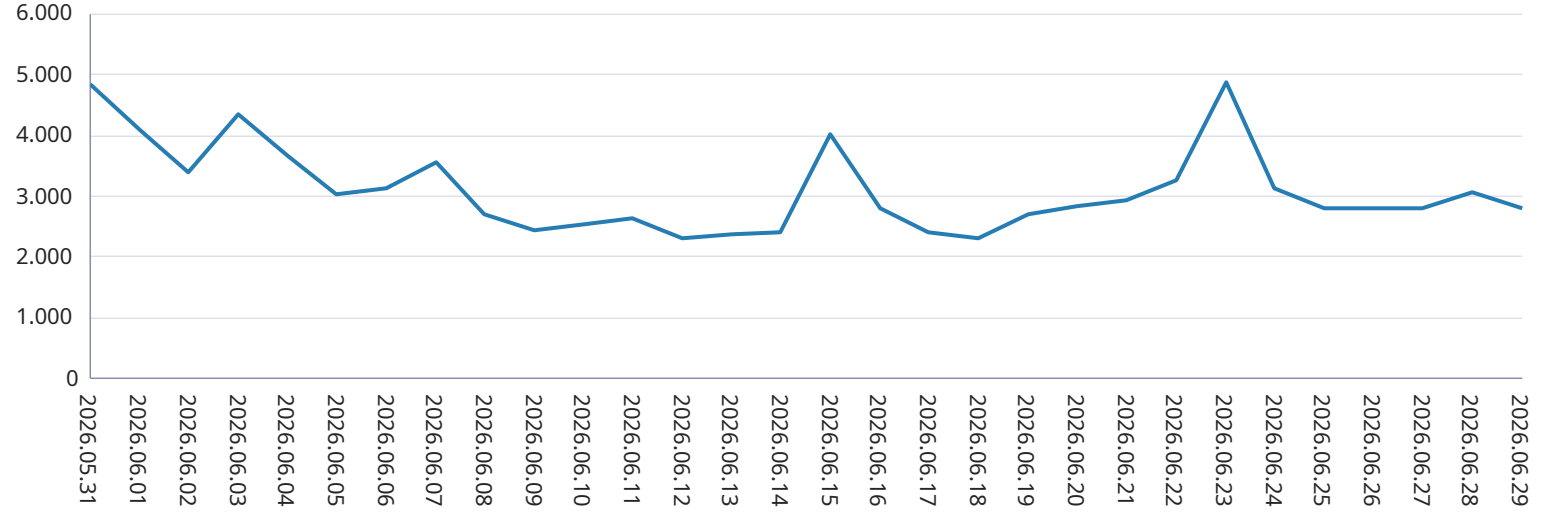

Son 30 Gün Ağırlıklı Ortalama SFK Fiyatı

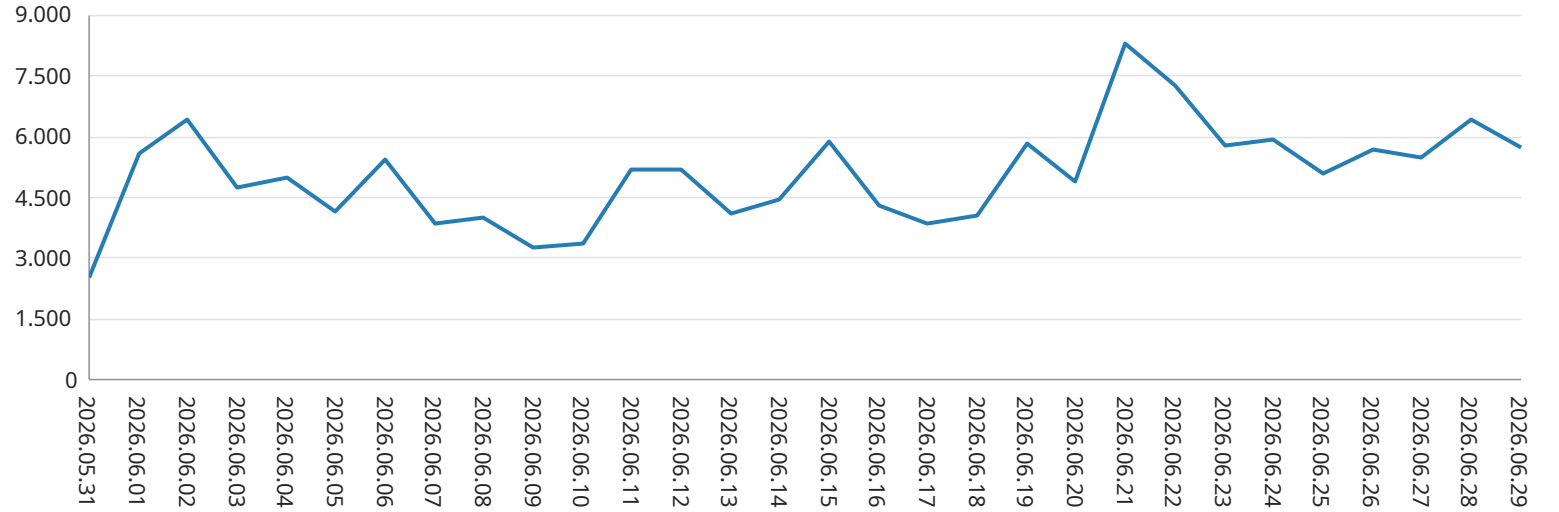

## Dengeleme Güç Piyasası

## Türkiye Elektrik Piyasası Günlük Raporu 29.06.2026

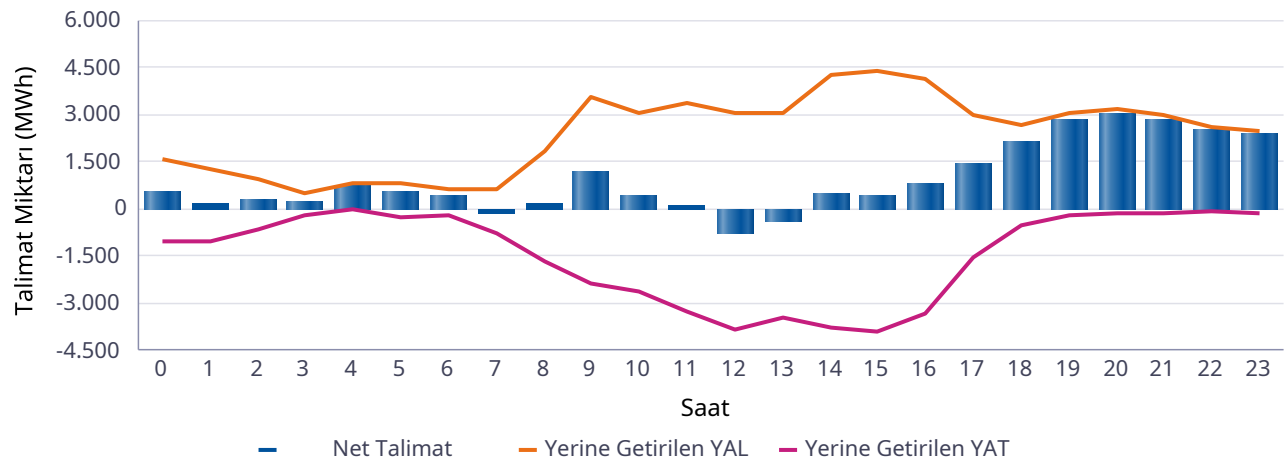
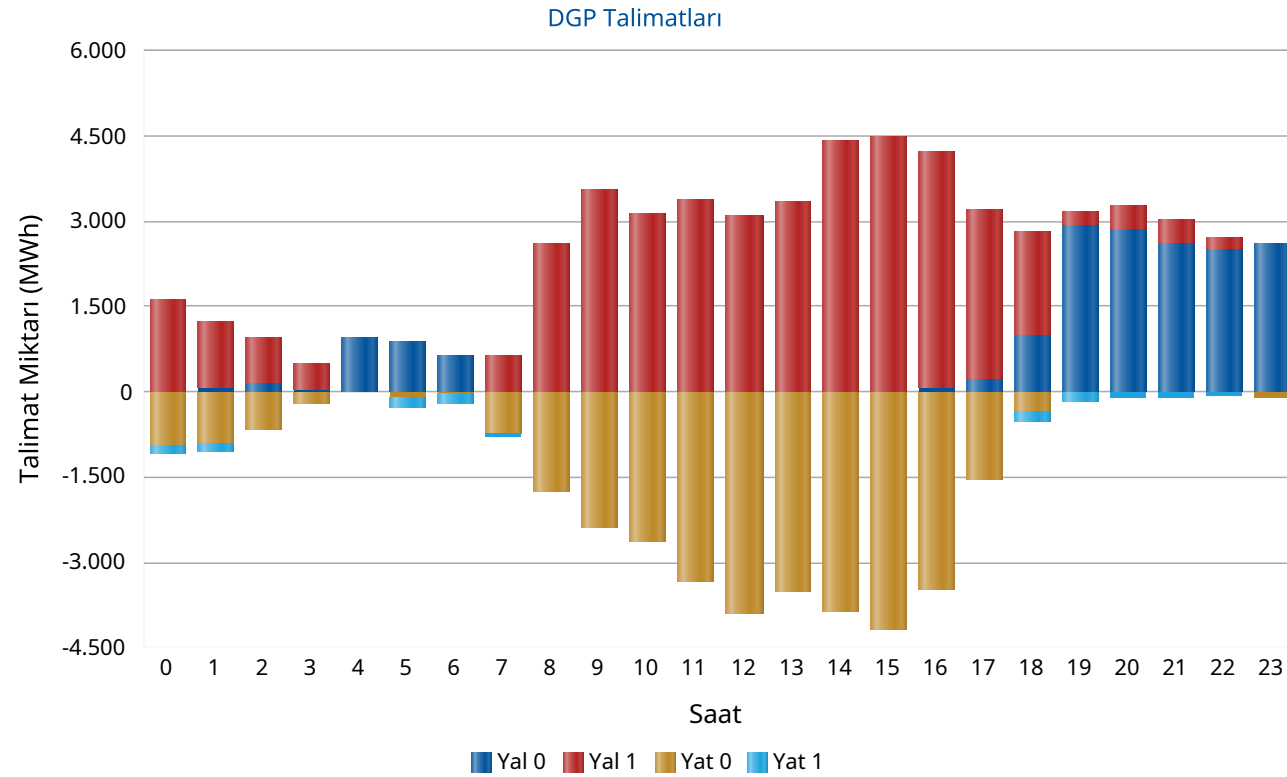

Saat	Net Talimat	YAL 0	YAL1	YAT 0	YAT1	Yerine Getirilen YAL	Yerine Getirilen YAT
0	558	0	1.614	945	147	1.614	1.056
1	204	61	1.180	897	147	1.241	1.037
2	290	134	835	654	29	961	671
3	270	37	454	223	0	491	220
4	779	954	0	7	15	801	22
5	594	867	0	115	147	851	257
6	409	623	0	43	147	598	190
7	-165	0	652	719	98	639	803
8	157	0	2.610	1.757	0	1.861	1.704
9	1.173	0	3.550	2.385	0	3.545	2.371
10	439	0	3.122	2.642	0	3.075	2.637
11	100	0	3.387	3.331	0	3.385	3.285
12	-778	0	3.079	3.899	0	3.078	3.857
13	-404	0	3.329	3.494	0	3.066	3.470
14	512	0	4.420	3.865	0	4.293	3.781
15	447	0	4.480	4.184	0	4.377	3.930
16	824	66	4.164	3.481	0	4.139	3.315
17	1.465	221	2.965	1.533	0	2.992	1.527
18	2.139	985	1.835	338	183	2.659	520
19	2.864	2.927	250	0	181	3.044	179
20	3.056	2.843	433	0	110	3.165	109
21	2.875	2.585	433	0	110	2.984	109
22	2.518	2.494	227	0	66	2.584	66
23	2.392	2.588	0	112	0	2.504	111
Top.	22.719	17.384	43.018	34.624	1.380	57.947	35.228

\* Değerlerin birimi MWh'tır

\* YAL: Yük alma yönünde verilen talimatları, YAT: Yük atma yönünde verilen talimatları,  
 0 kodlu talimatlar: Sistemin arz-talep dengesini sağlamak için verilen talimatları,  
 1 kodlu talimatlar: Sistem kısıtlarının giderilmesi ve acil durumlar için verilen talimatları,  
 Net Talimat: Yerine getirilen YAL miktarı ile yerine getirilen YAT miktarının farkıdır.

## Piyasa Miktarı

İkili Anlaşma Miktar Dağılımı

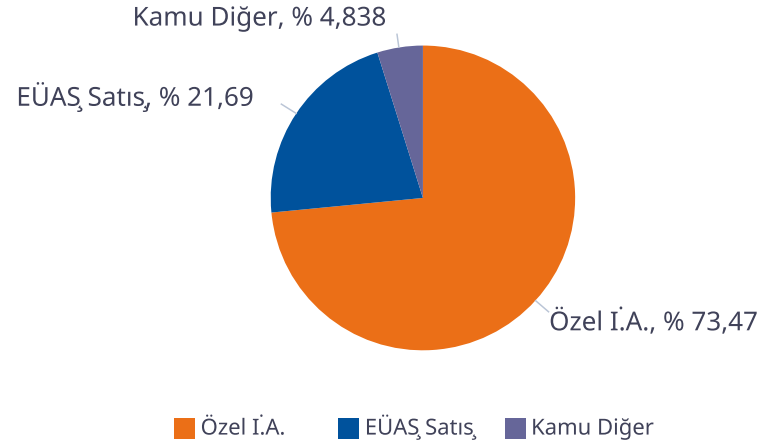

Piyasa Miktar Dağılımı

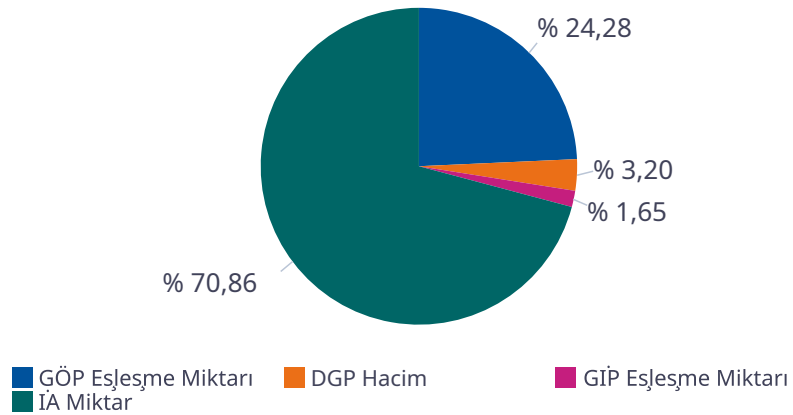

## Türkiye Elektrik Piyasası Günlük Raporu 29.06.2026

Saat	TOPLAM İA	Özel İ.A.	EÜAŞ Satış	Kamu Diğer	GÖP Eşleşme Miktarı	GİP Eşleşme Miktarı	DGP Miktar	Toplam Piyasa Miktarı
0	81.861	59.573	18.133	4.154,3	26.107	1.385,40	2.670	112.022
1	79.571	59.046	16.371	4.154,3	25.138	1.531,50	2.278	108.519
2	78.153	58.850	15.149	4.154,3	24.572	1.517,00	1.631	105.873
3	77.382	58.692	14.536	4.154,3	24.004	1.572,10	711	103.670
4	76.795	58.555	14.086	4.154,3	23.772	1.638,30	823	103.028
5	75.555	58.362	13.038	4.154,3	23.797	1.236,00	1.108	101.695
6	76.053	59.028	12.870	4.154,3	24.209	1.166,50	788	102.216
7	80.139	61.736	14.248	4.154,3	25.406	1.197,60	1.442	108.185
8	85.821	64.781	16.886	4.154,3	28.221	1.121,90	3.565	118.728
9	89.612	66.916	18.541	4.154,3	29.732	1.188,60	5.916	126.448
10	92.307	68.560	19.593	4.154,3	30.316	1.678,20	5.712	130.013
11	93.006	68.242	20.610	4.154,3	30.693	1.917,50	6.670	132.286
12	93.265	68.408	20.703	4.154,3	30.529	2.712,80	6.935	133.442
13	93.754	68.604	20.996	4.154,3	30.828	2.463,20	6.537	133.582
14	95.253	69.707	21.392	4.154,3	31.756	2.442,80	8.075	137.527
15	94.090	68.843	21.092	4.154,3	32.126	2.509,30	8.307	137.032
16	92.521	67.232	21.135	4.154,3	32.680	2.660,20	7.454	135.315
17	90.724	65.413	21.156	4.154,3	33.747	2.977,50	4.519	131.967
18	87.538	62.389	20.994	4.154,3	34.026	2.808,20	3.180	127.552
19	85.627	60.522	20.951	4.154,3	34.341	2.509,30	3.223	125.700
20	86.058	60.528	21.375	4.154,3	35.122	2.796,20	3.274	127.249
21	86.344	60.504	21.686	4.154,3	34.211	2.689,00	3.093	126.337
22	85.544	60.012	21.378	4.154,3	30.923	2.229,70	2.650	121.347
23	84.014	59.744	20.115	4.154,3	30.093	2.129,70	2.615	118.851
<b>Toplam</b>	<b>2.060.985</b>	<b>1.514.248</b>	<b>447.034</b>	<b>99.703</b>	<b>706.346</b>	<b>48.078</b>	<b>93.176</b>	<b>2.908.585</b>

\* Değerlerin birimi MWh 'tır

\* DGP talimat miktarı yerine getirilmiş YAL ve YAT'ların toplamıdır.

\* Toplam İA: Alış veya satış yönünde yapılan ikili anlaşma miktarlarının toplamını,

\* İA Özel: Özel şirketler arasında (her iki tarafı özel) yapılan ikili anlaşma miktarlarının toplamını,

\* Kamu Diğer: EÜAŞ İA alış miktarını ifade eder.

## Netleştirilmiş İkili Anlaşmalar

## Türkiye Elektrik Piyasası Günlük Raporu 29.06.2026

İ.A. Net Alış

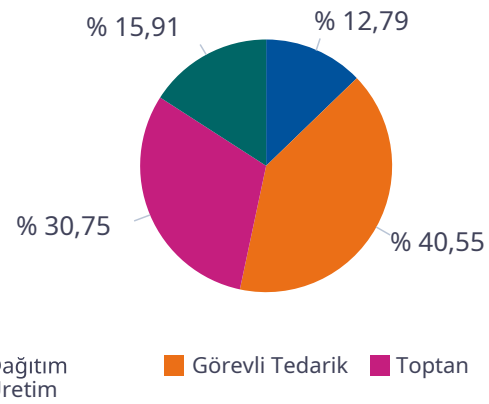

İ.A. Net Satış

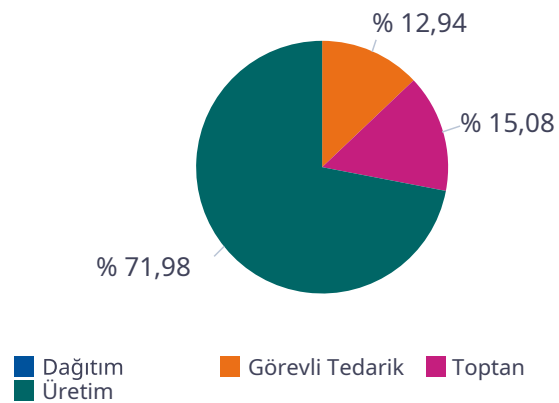

SAAT	NET ALIŞ						NET SATIŞ					
	Dağıtım	Görevli Tedarik	Toptan	Üretim	İhracat	Telaş	Dağıtım	Görevli Tedarik	Toptan	Üretim	İthalat	Toplam
0	6.355	11.696	7.218	5.486	300	0	0	92	5.195	23.234	0	28.521
1	5.158	11.118	7.021	5.530	150	0	0	87	5.144	21.325	16	26.572
2	4.346	10.680	6.964	5.523	150	0	0	86	5.228	20.008	16	25.337
3	4.006	10.386	6.727	5.523	150	0	0	90	4.921	19.530	16	24.558
4	3.727	10.174	6.725	5.528	150	0	0	104	4.951	19.027	16	24.099
5	2.877	9.992	6.781	5.528	150	0	0	235	5.213	17.620	16	23.083
6	1.896	10.764	7.450	5.574	150	0	0	1.184	5.131	17.229	16	23.560
7	2.141	11.909	9.864	5.598	150	0	0	3.515	5.068	18.664	0	27.247
8	2.720	14.045	12.622	5.504	135	0	0	6.505	4.582	21.681	0	32.769
9	3.001	15.513	14.612	5.510	99	0	0	9.086	4.504	22.750	34	36.374
10	3.446	16.172	16.282	5.509	100	0	0	10.880	4.549	23.521	10	38.960
11	4.119	16.537	15.871	5.502	92	0	0	10.451	4.467	24.566	10	39.495
12	4.262	16.506	16.036	5.509	96	0	0	10.659	4.511	24.643	16	39.829
13	4.371	16.668	16.105	5.503	92	0	0	10.574	4.464	25.002	26	40.067
14	4.516	16.916	17.004	5.506	91	0	0	11.246	4.417	25.505	100	41.269
15	4.295	16.811	16.010	5.576	91	0	0	10.037	4.488	25.413	135	40.073
16	4.490	16.644	14.282	5.561	81	0	0	7.875	4.507	25.607	303	38.292
17	4.691	16.499	12.230	5.566	86	0	0	5.045	4.704	26.626	283	36.659
18	5.013	15.997	9.546	5.591	150	0	0	2.280	5.108	26.578	0	33.966
19	5.005	15.788	7.991	5.561	150	0	0	589	5.132	26.498	0	32.219
20	5.439	16.182	7.594	5.563	150	0	0	95	5.584	26.970	0	32.649
21	6.097	15.844	7.456	5.569	150	0	0	81	5.481	27.289	0	32.851
22	7.699	13.471	7.518	5.571	150	0	0	79	5.136	26.927	0	32.141
23	7.312	12.735	7.216	5.605	150	0	0	75	5.195	25.556	0	30.826
<b>Toplam</b>	<b>106.982</b>	<b>339.046</b>	<b>257.126</b>	<b>132.995</b>	<b>3.213</b>	<b>0</b>	<b>0</b>	<b>100.952</b>	<b>117.680</b>	<b>561.770</b>	<b>1.013</b>	<b>781.415</b>

\*Değerlerin birimi MWh 'tır

## İkili Anlaşmalar Aylık Toplam Gösterimi

## Türkiye Elektrik Piyasası Günlük Raporu 29.06.2026

İ.A. Net Alış

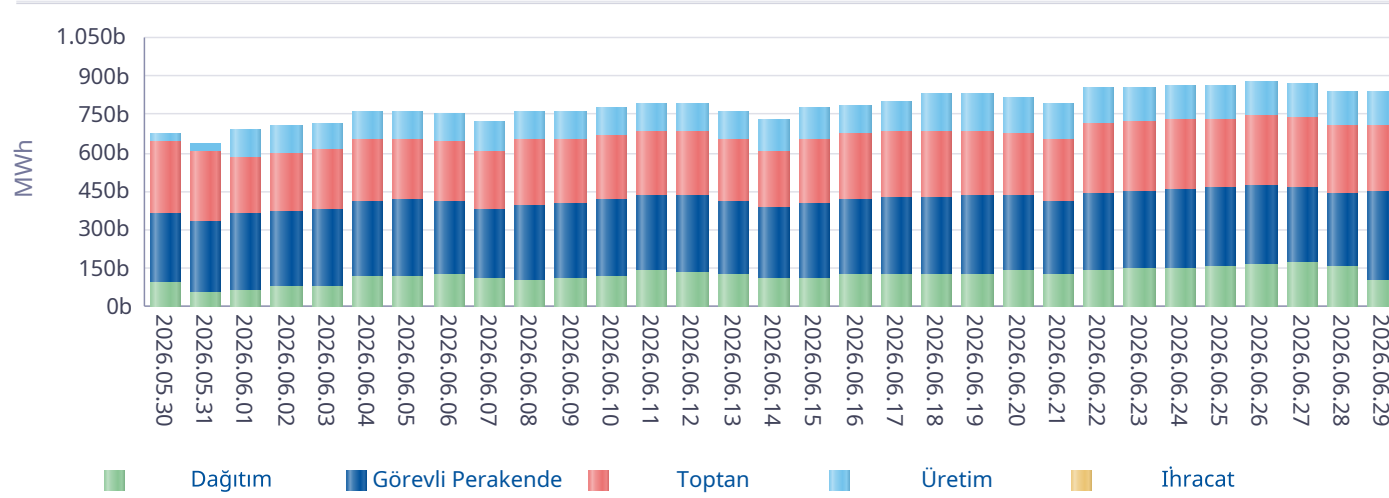

İ.A. Net Satış

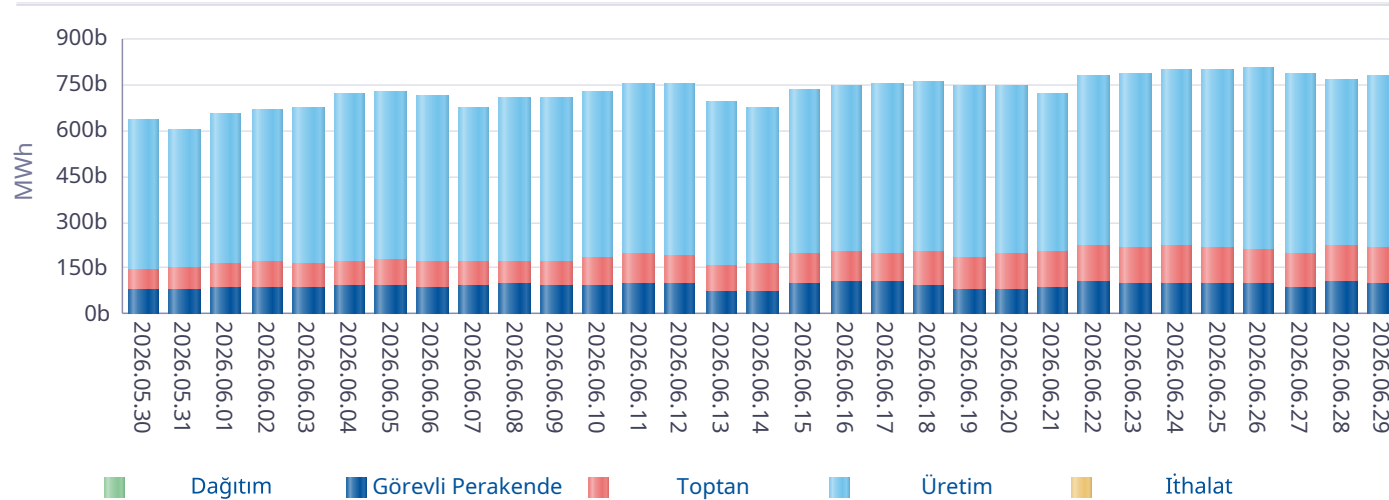

\*İA net değerleri organizasyon bazında İA alış ve satış değerlerinin farkını ifade eder.

Gün	Özel İ.A.	EÜAŞ Satış	Kamu Diğer
2026-05-31	1.496.026	337.075	80.995
2026-06-01	937.941	360.370	86.498
2026-06-02	958.393	373.693	86.498
2026-06-03	977.726	384.412	79.418
2026-06-04	1.047.593	425.408	79.690
2026-06-05	1.271.973	427.991	79.690
2026-06-06	1.351.952	416.956	79.690
2026-06-07	1.353.932	394.468	86.770
2026-06-08	1.336.427	406.902	86.933
2026-06-09	1.342.050	409.005	86.933
2026-06-10	1.296.985	426.290	86.933
2026-06-11	1.200.591	444.973	89.695
2026-06-12	1.168.291	441.630	89.695
2026-06-13	1.207.410	418.690	89.695
2026-06-14	1.194.779	397.372	89.695
2026-06-15	1.219.624	415.937	91.637
2026-06-16	1.155.943	426.262	95.801
2026-06-17	1.278.676	433.360	97.440
2026-06-18	1.522.868	431.517	90.360
2026-06-19	1.511.449	436.452	90.360
2026-06-20	1.584.582	434.302	90.360
2026-06-21	1.508.460	414.090	92.623
2026-06-22	1.611.623	446.492	92.623
2026-06-23	1.610.816	456.762	92.623
2026-06-24	1.520.703	461.567	99.703
2026-06-25	1.509.245	464.732	99.703
2026-06-26	1.501.177	477.946	99.703
2026-06-27	1.609.999	469.230	99.703
2026-06-28	1.588.484	440.892	99.703
2026-06-29	1.514.248	447.034	99.703
<b>Toplam</b>	<b>40.389.963</b>	<b>12.721.806</b>	<b>2.710.874</b>

\*İA Özel: Özel şirketler arasında (her iki tarafı özel) yapılan ikili anlaşma miktarlarının toplamını,

\*Kamu Diğer: EÜAŞ İA alış miktarını ifade eder.

## Piyasa Ticaret Hacmi

## Türkiye Elektrik Piyasası Günlük Raporu 29.06.2026

	Saat	Tutar
Günlük Minimum Toplam Ciro Tutarı	7	12.421.795
Günlük Maksimum Toplam Ciro Tutarı	20	175.386.078

\* Değerlerin birimi TL'dir

	Tarih	Saat	Tutar
Aylık Minimum Toplam Ciro Tutarı	07.06.2026	11	479.499
Aylık Maksimum Toplam Ciro Tutarı	29.06.2026	20	174.886.018

\* Değerlerin birimi TL'dir

\* Tablodaki değerler içinde bulunulan ayın değerlerini kapsamaktadır.

	Tarih	Saat	Tutar
Yıllık Minimum Toplam Ciro Tutarı	27.05.2026	9	40.506
Yıllık Maksimum Toplam Ciro Tutarı	29.06.2026	20	174.886.018

\* Değerlerin birimi TL'dir

\* Tablodaki değerler içinde bulunulan yılın değerlerini kapsamaktadır.

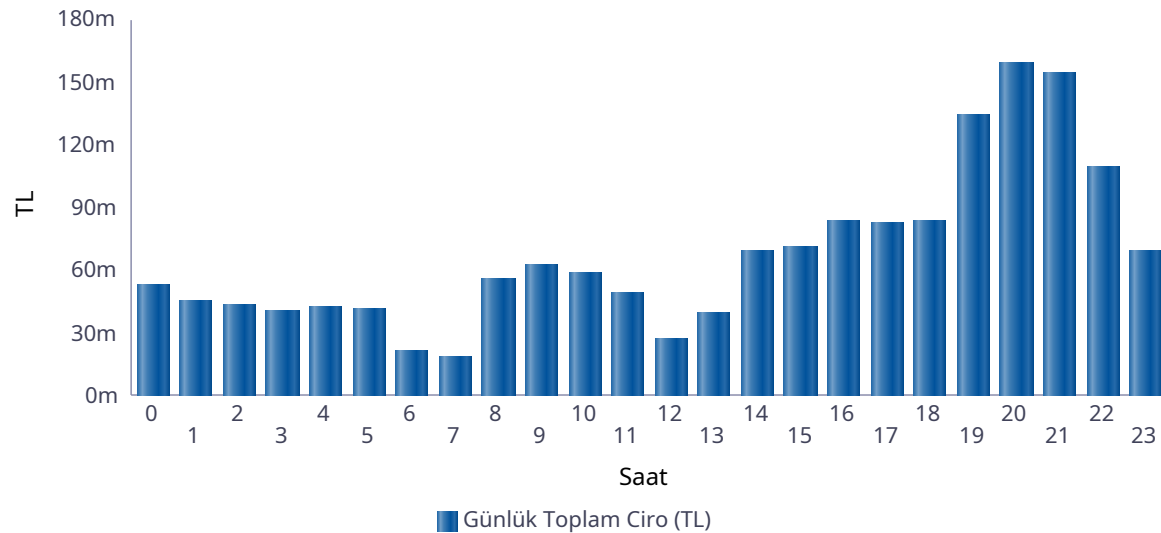

Saat	GÖP Ciro Tutarı	GİP Ciro Tutarı	YAL Tutarı	YAT Tutarı	Toplam Ciro
0	44.946.077	2.354.610	5.029.955	617.234	52.947.877
1	39.010.537	2.175.757	3.653.962	473.654	45.313.910
2	38.211.974	2.135.163	2.774.728	415.611	43.537.476
3	37.446.083	2.179.231	1.053.618	234.689	40.913.620
4	36.913.649	2.581.369	2.485.086	15	41.980.119
5	37.206.617	1.957.335	2.015.979	71.580	41.251.511
6	19.063.364	544.298	1.606.413	61.592	21.275.668
7	15.087.728	193.666	2.695.791	13.809	17.990.995
8	43.861.998	1.914.492	9.613.062	383.246	55.772.797
9	45.983.902	2.054.619	13.610.182	429.703	62.078.406
10	44.106.041	2.490.397	11.490.256	278.021	58.364.715
11	33.097.840	3.134.555	12.592.699	195.356	49.020.451
12	13.875.720	2.304.214	11.045.778	1.418	27.227.130
13	23.469.279	4.202.036	11.573.590	5.285	39.250.189
14	48.701.237	4.234.688	16.321.366	379.183	69.636.474
15	50.315.882	4.102.855	16.690.754	434.927	71.544.418
16	61.457.232	5.191.446	15.987.833	711.021	83.347.531
17	63.429.250	5.734.054	13.137.252	596.492	82.897.048
18	65.358.687	6.208.118	12.053.457	396.559	84.016.821
19	109.696.612	9.650.570	14.204.073	614.380	134.165.636
20	131.316.638	12.443.356	14.653.653	451.000	158.864.646
21	128.675.105	12.010.876	13.498.728	451.000	154.635.708
22	88.888.213	8.059.839	11.886.395	184.800	109.019.247
23	53.434.525	4.984.718	10.945.197	39	69.364.479
<b>Toplam</b>	<b>1.273.554.188</b>	<b>102.842.264</b>	<b>230.619.806</b>	<b>7.400.614</b>	<b>1.614.416.872</b>

\* Değerlerin birimi TL'dir.

\* GÖP Ciro Tutarı: Fark Fonu dahil ilgili saatteki GÖP satış tutarını ifade etmektedir.

\* GİP Ciro Tutarı: İlgili saatte satış yönündeki her bir kontrat miktarı ile ilgili kontratın eşleşme fiyatının çarpımından oluşmaktadır.

\* YAL Tutarı: Yerine getirilen YAL miktarı ile ilgili YAL talimatının geçerli fiyatının çarpımından oluşmaktadır.

\* YAT Tutarı: Yerine getirilen YAT miktarı ile ilgili YAT talimatının geçerli fiyatının çarpımından oluşmaktadır.

## Yekdem Santrallerinin KGÜP Miktarları

## Türkiye Elektrik Piyasası Günlük Raporu 29.06.2026

Son 30 Gün YEK KGÜP

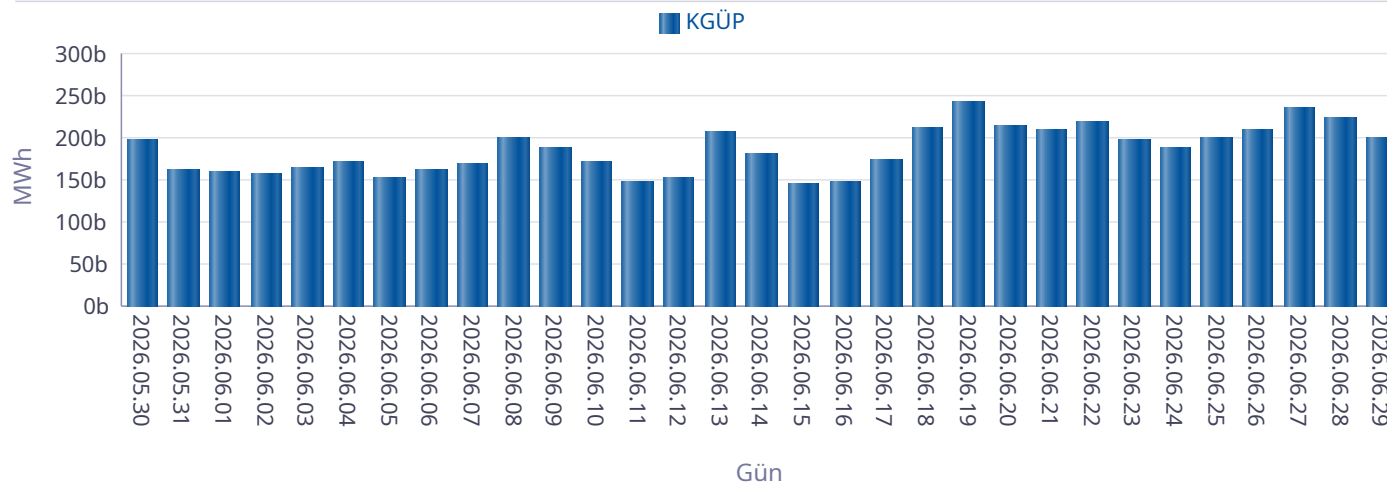

Kaynak Bazında YEK KGÜP

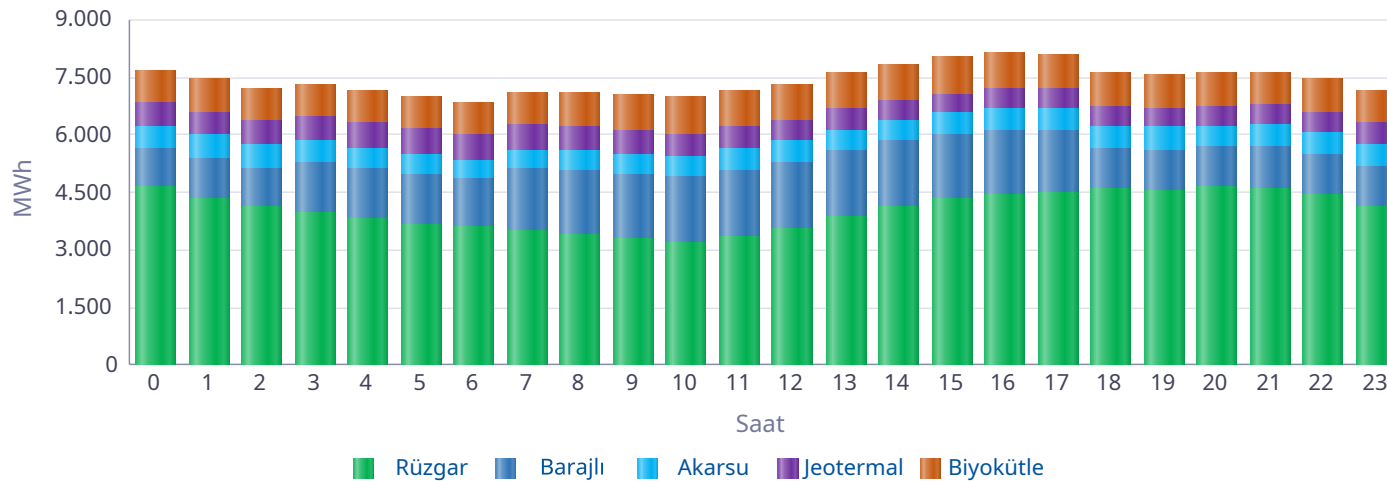

Saat	Rüzgar	Jeotermal	Biyokütle	Akarsu	Barajlı	Toplam
0	4.622	607	849	586	1.035	7.699
1	4.349	616	852	612	1.036	7.465
2	4.109	630	850	599	1.030	7.218
3	3.961	638	848	576	1.311	7.334
4	3.797	647	848	557	1.311	7.160
5	3.667	652	847	562	1.282	7.010
6	3.577	656	854	489	1.288	6.864
7	3.497	650	870	505	1.606	7.129
8	3.394	624	895	523	1.670	7.107
9	3.294	601	928	536	1.676	7.034
10	3.203	580	944	551	1.707	6.984
11	3.327	562	949	576	1.749	7.163
12	3.548	544	947	555	1.735	7.328
13	3.840	528	977	559	1.744	7.649
14	4.106	515	963	535	1.737	7.855
15	4.325	505	965	540	1.699	8.034
16	4.449	499	940	562	1.687	8.136
17	4.462	492	915	587	1.652	8.108
18	4.566	493	890	584	1.090	7.622
19	4.528	501	857	599	1.078	7.563
20	4.621	519	854	552	1.072	7.618
21	4.602	537	852	576	1.079	7.646
22	4.423	554	846	554	1.079	7.456
23	4.108	569	842	560	1.079	7.159
<b>Toplam</b>	<b>96.375</b>	<b>13.719</b>	<b>21.382</b>	<b>13.435</b>	<b>33.431</b>	<b>178.341</b>

\* Değerlerin birimi MWh'dir.

## Kaynak Bazında KGÜP Miktarları

## Türkiye Elektrik Piyasası Günlük Raporu 29.06.2026

Doğal Gaz KGÜP

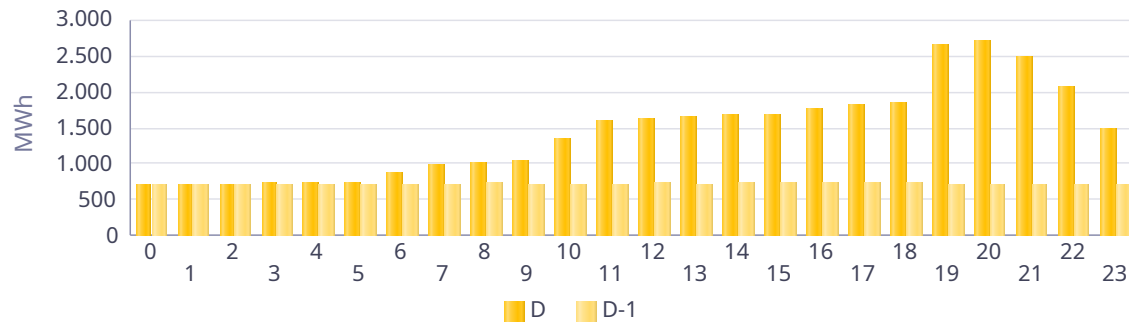

İthal Kömür KGÜP

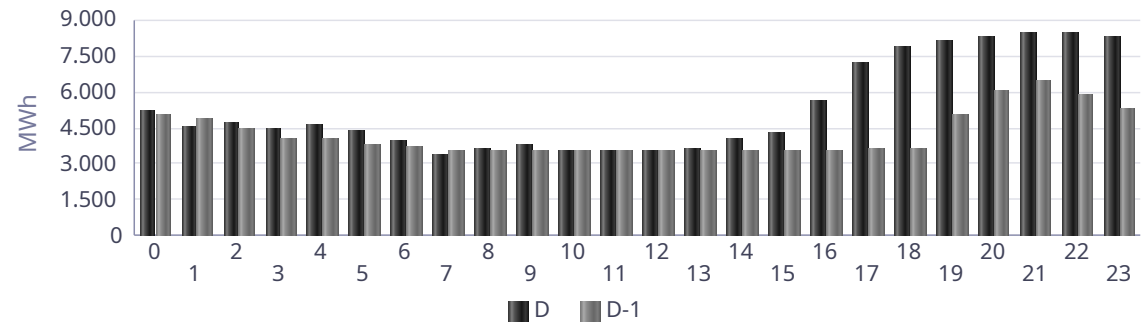

Baraj KGÜP

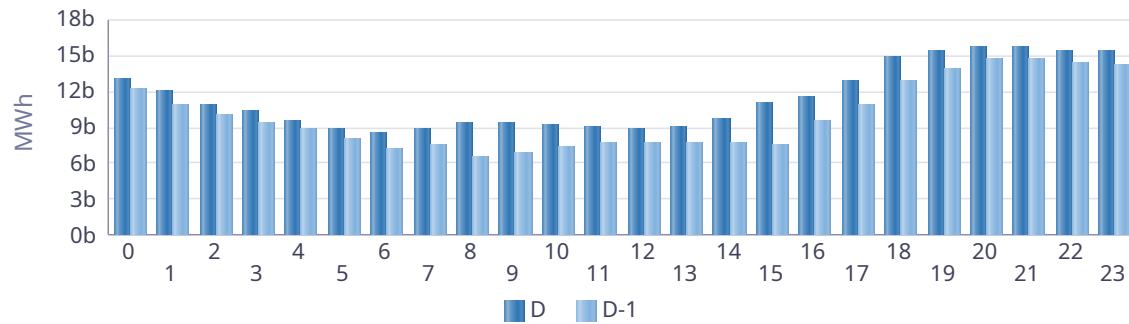

Rüzgar KGÜP

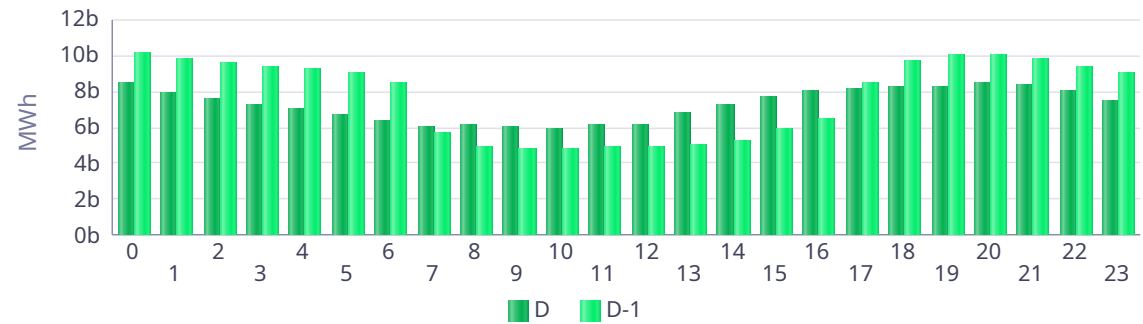

Akarsu KGÜP

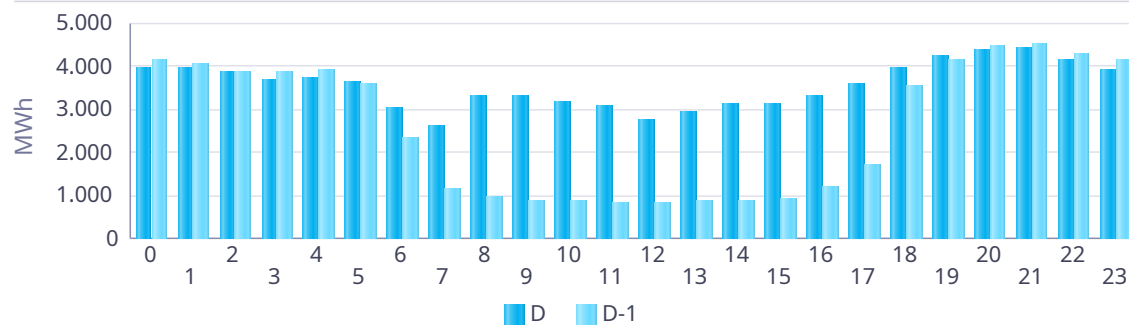

Taş Kömürü - Linyit KGÜP

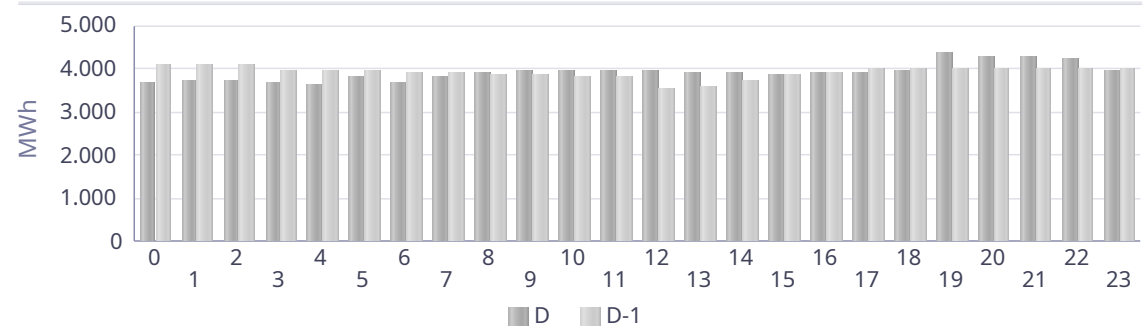

## Kaynak Bazında Kümülatif KGÜP Miktarları

Türkiye Elektrik Piyasası Günlük Raporu 29.06.2026

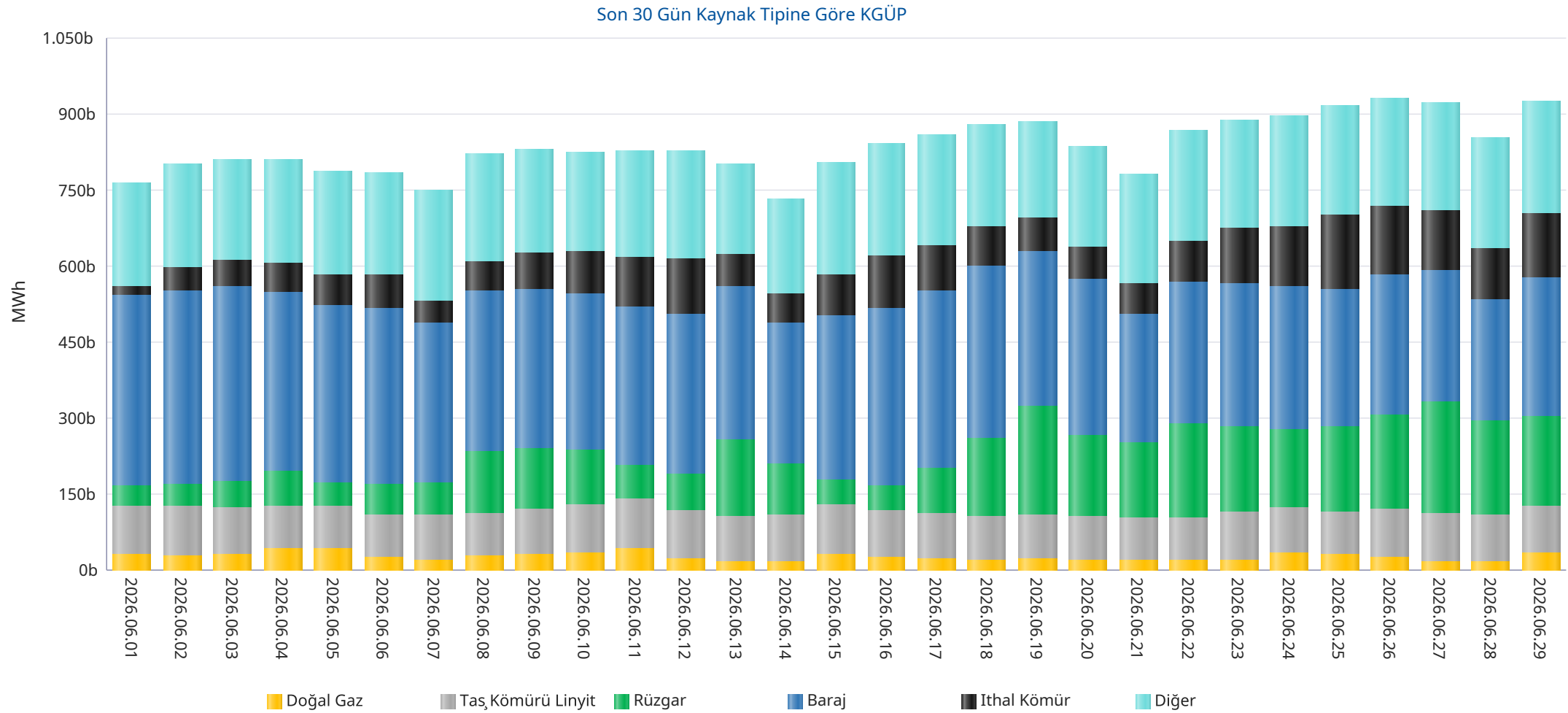

\* Diğer sütünü içindeki kaynak tipleri şu şekildedir: Asfaltit, Biogaz, Biokütle, Biokütleden Elde Edilen Gaz(LFG-Çöp Gazı), Fuel Oil, Güneş, Jeotermal, LPG, Motorin, Nafta, Prolitik Oil &amp; Prolitik Gaz, Proses Atık Isısı.

## Kaynak Bazında Kümülatif KGÜP Miktarları - Son 30 Günlük

## Türkiye Elektrik Piyasası Günlük Raporu 29.06.2026

Doğal Gaz KGÜP

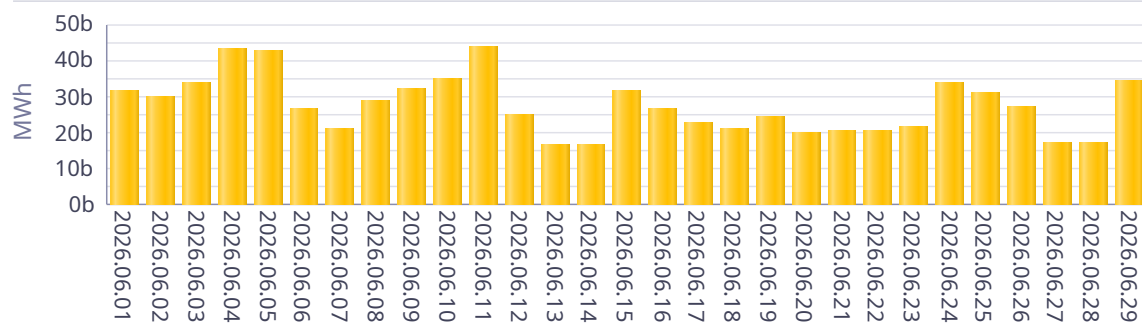

İthal Kömür KGÜP

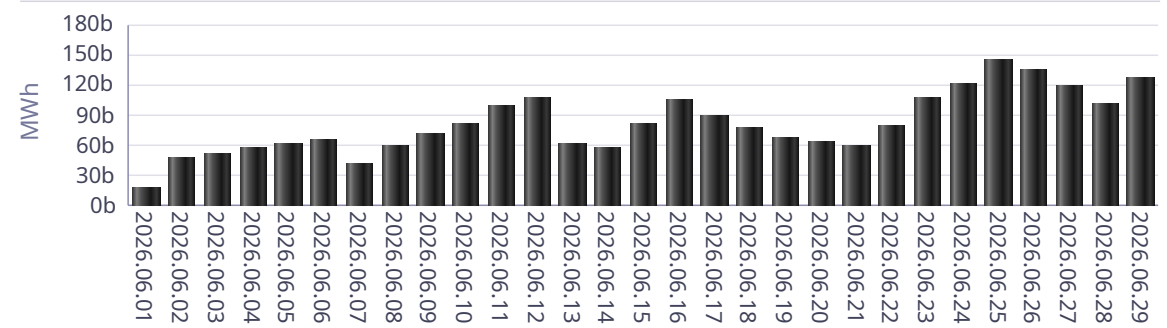

Baraj KGÜP

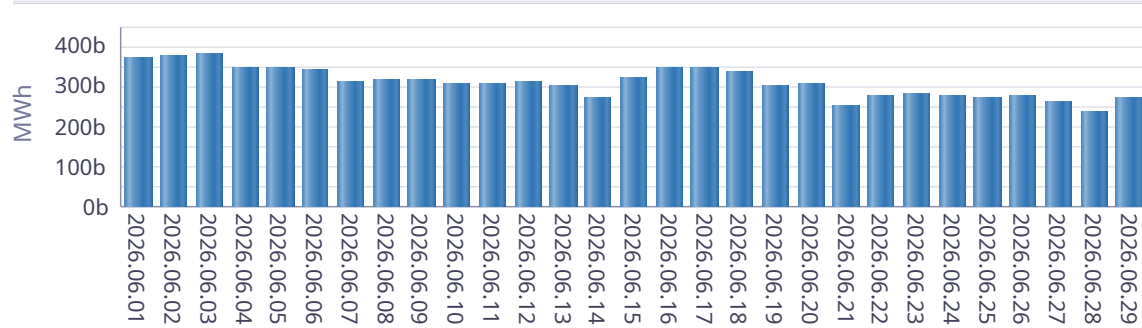

Rüzgar KGÜP

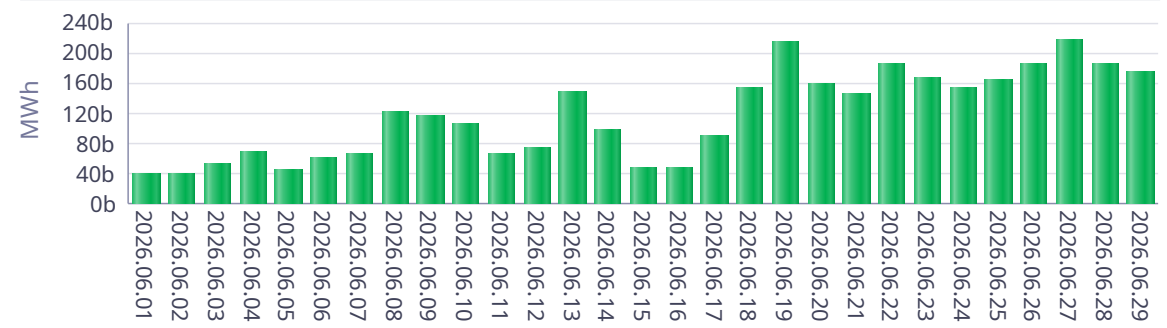

Akarsu KGÜP

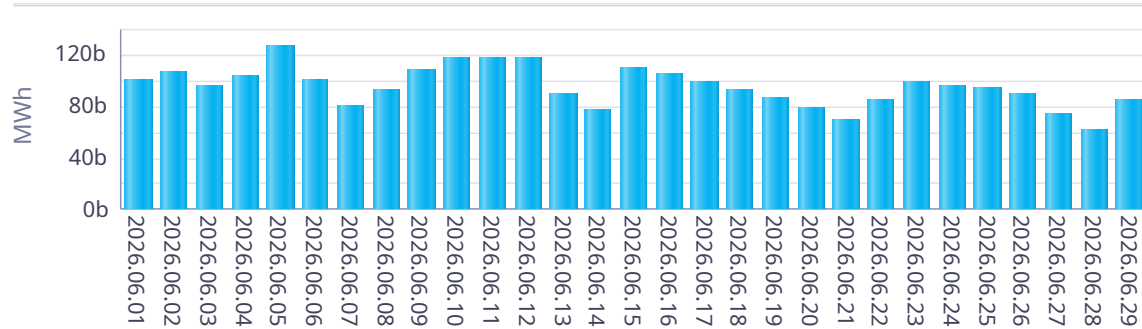

Taş Kömürü - Linyit KGÜP

