

# EPIAŞ

ELEKTRİK PİYASASI GÜNLÜK RAPORU

## Günlük Özet

## Türkiye Elektrik Piyasası Günlük Raporu 01.07.2026

## Gün Öncesi Piyasası

|  | 01.07.2026 | 30.06.2026 |
|--|------------|------------|
| PTF Arit. Ortalaması ( TL/MWh )                        | 3.287,76   | 2.189,04   |
| Arit. Ortalama Eşleşme Miktarı ( MWh )                 | 27.203,75  | 32.223,53  |
| Arit. Ortalama Fiyattan Bağımsız Satış Miktarı ( MWh ) | 12.374,50  | 19.282,51  |
| Arit. Ortalama Fiyattan Bağımsız Alış Miktarı ( MWh )  | 26.927,22  | 31.367,52  |
| Arit. Ortalama İkili Anlaşma Miktarı ( MWh )           | 51.725,62  | 87.372,68  |
| Göp Toplam Eşleşme Miktarı ( MWh )                     | 652.889,90 | 773.364,80 |

## Gün İçi Piyasası

|                                     | 01.07.2026 | 30.06.2026 |
|-------------------------------------|------------|------------|
| Ağırlıklı Ortalama Fiyat ( TL/MWh ) | 3.241,99   | 2.573,33   |
| Toplam Eşleşme Miktarı ( MWh )      | 54.143,70  | 54.956,70  |
| Minimum Eşleşme Fiyatı ( TL/MWh )   | 83,10      | 2,00       |
| Maksimum Eşleşme Fiyatı ( TL/MWh )  | 4.599,00   | 4.634,00   |

## Dengeleme Güç Piyasası

|   | 01.07.2026 | 30.06.2026 |
|---|------------|------------|
| SMF Arit. Ortalaması ( TL/MWh )                   | 2.777,17   | 3.275,01   |
| Toplam YAL Miktarı ( MWh )                        | 42.781,98  | 55.797,70  |
| Toplam YAT Miktarı ( MWh )                        | 34.946,80  | 30.887,10  |
| 0 Kodlu Toplam Talimat Miktarı ( MWh )            | 44.596,93  | 47.172,07  |
| 1 Kodlu Toplam Talimat Miktarı ( MWh )            | 33.131,85  | 39.512,73  |
| Yerine Getirilen Toplam DGP Talimat Miktarı (MWh) | 71.326,29  | 83.109,51  |

## İşlem Hacmi

|                             | 01.07.2026       | 30.06.2026       |
|-----------------------------|------------------|------------------|
| Toplam GÖP İşlem Hacmi (TL) | 2.189.383.169,30 | 1.741.285.262,68 |
| Toplam GİP İşlem Hacmi (TL) | 175.533.511,68   | 141.421.930,52   |
| Toplam YAL İşlem Hacmi (TL) | 168.399.910,99   | 211.609.413,71   |
| Toplam YAT İşlem Hacmi (TL) | 11.658.315,61    | 4.766.652,64     |

\* GÖP: Gün Öncesi Piyasası, GİP: Gün İçi Piyasası, DGP: Dengeleme Güç Piyasasını ifade etmektedir.

\* Açıklamalar ve kısaltmalar ilgili sayfaların altında yer almaktadır.

## Üretim - Tüketim

## Türkiye Elektrik Piyasası Günlük Raporu 01.07.2026

| Saat                | Üretim           | İthalat      | İhracat       | Tüketim          |
|---------------------|------------------|--------------|---------------|------------------|
| 0                   | 44.636           | 245          | 573           | 44.344           |
| 1                   | 42.202           | 245          | 570           | 41.910           |
| 2                   | 39.713           | 175          | 478           | 39.445           |
| 3                   | 38.584           | 127          | 439           | 38.328           |
| 4                   | 38.099           | 145          | 433           | 37.980           |
| 5                   | 36.802           | 132          | 446           | 37.237           |
| 6                   | 35.344           | 186          | 481           | 37.611           |
| 7                   | 34.860           | 226          | 493           | 40.621           |
| 8                   | 40.341           | 210          | 429           | 47.324           |
| 9                   | 44.927           | 167          | 452           | 50.514           |
| 10                  | 48.130           | 140          | 407           | 51.863           |
| 11                  | 51.405           | 179          | 432           | 53.294           |
| 12                  | 51.937           | 160          | 428           | 52.378           |
| 13                  | 54.443           | 123          | 372           | 53.521           |
| 14                  | 56.177           | 14           | 146           | 54.084           |
| 15                  | 56.684           | 64           | 260           | 53.273           |
| 16                  | 57.853           | 41           | 369           | 53.020           |
| 17                  | 57.350           | 130          | 525           | 51.678           |
| 18                  | 55.127           | 169          | 529           | 50.148           |
| 19                  | 52.259           | 103          | 504           | 50.095           |
| 20                  | 51.215           | 28           | 396           | 50.876           |
| 21                  | 51.218           | 41           | 455           | 50.858           |
| 22                  | 48.184           | 76           | 435           | 47.836           |
| 23                  | 46.118           | 122          | 495           | 45.745           |
| <b>TOPLAM (MWh)</b> | <b>1.133.608</b> | <b>3.246</b> | <b>10.547</b> | <b>1.133.984</b> |

|                  | Tüketim Miktarı | Saat |
|------------------|-----------------|------|
| Maksimum Tüketim | 54.084          | 14   |
| Minimum Tüketim  | 37.237          | 5    |

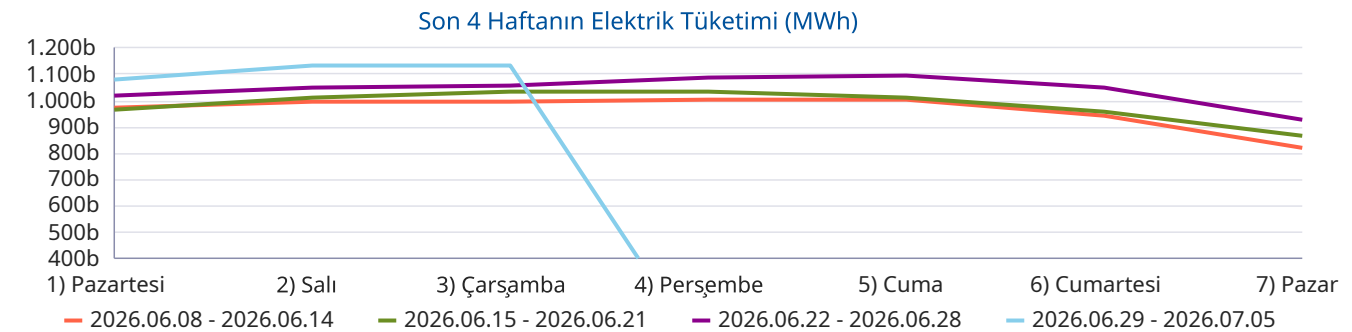
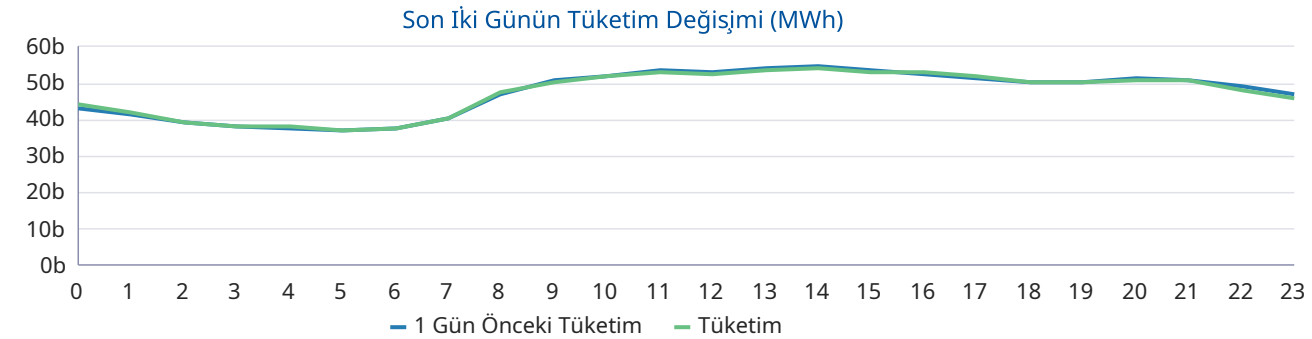
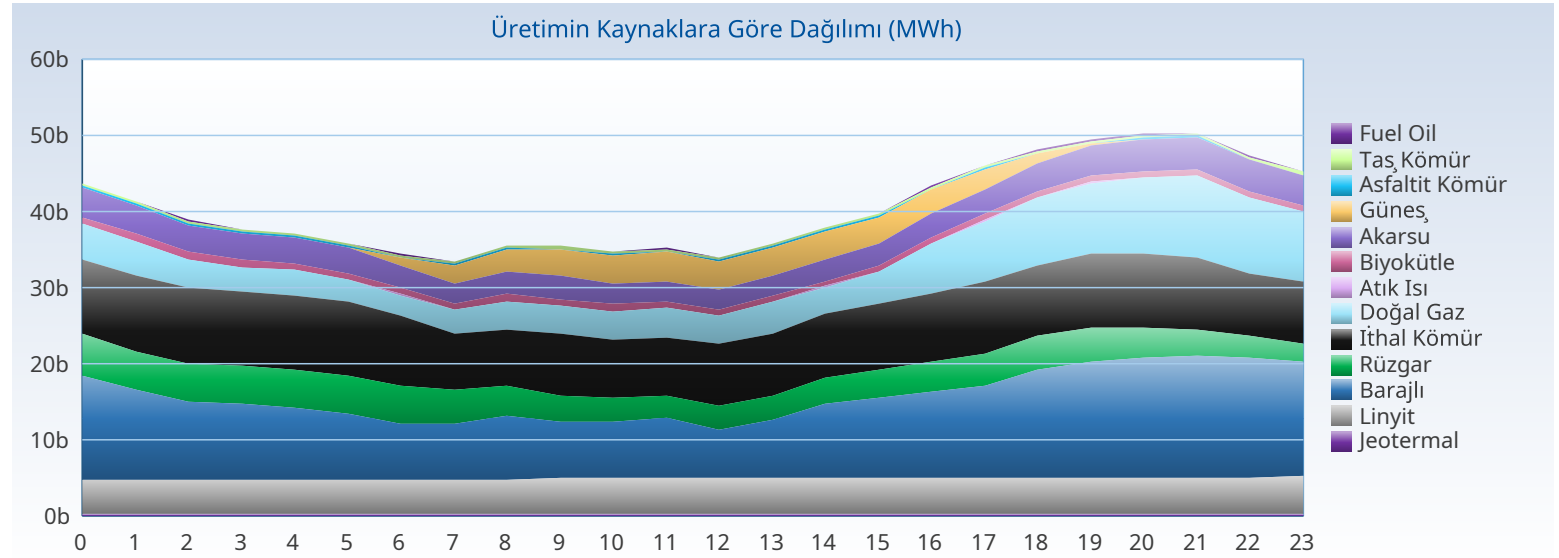

## Üretim - Kurulu Güç

## Türkiye Elektrik Piyasası Günlük Raporu 01.07.2026

| Yakıt Tipi          | 1 Gün Önceki Üretim | Üretim           | Fark          |
|---------------------|---------------------|------------------|---------------|
| Barajlı             | 274.250             | 260.526          | -13.724       |
| İthal Kömür         | 202.051             | 213.208          | 11.157        |
| Güneş               | 189.441             | 181.247          | -8.194        |
| Doğal Gaz           | 86.634              | 131.593          | 44.959        |
| Linyit              | 98.290              | 111.651          | 13.361        |
| Rüzgar              | 139.942             | 95.883           | -44.058       |
| Akarsu              | 81.275              | 79.985           | -1.289        |
| Jeotermal           | 24.582              | 24.889           | 307           |
| Diğer               | 41.042              | 34.625           | -6.417        |
| <b>Toplam (MWh)</b> | <b>1.137.508</b>    | <b>1.133.608</b> | <b>-3.900</b> |

| Kuruluş Türü         | 1 Gün Önceki Üretim | Üretim           |
|----------------------|---------------------|------------------|
| SÜ Santralleri       | 750.998             | 760.406          |
| EÜAŞ Santralleri     | 202.867             | 196.537          |
| Lisanssız Santraller | 148.955             | 142.269          |
| İHD Santralleri      | 34.644              | 34.377           |
| YİD Santralleri      | 44                  | 19               |
| <b>Toplam (MWh)</b>  | <b>1.137.508</b>    | <b>1.133.608</b> |

| Kuruluş Türü         | Kurulu Güç     |
|----------------------|----------------|
| SÜ Santralleri       | 76.750         |
| Lisanssız Santraller | 25.174         |
| EÜAŞ Santralleri     | 20.830         |
| İHD Santralleri      | 3.278          |
| YİD Santralleri      | 16             |
| <b>Toplam (MW)</b>   | <b>126.048</b> |

| Yakıt Tipi         | Kurulu Güç     |
|--------------------|----------------|
| Güneş              | 27.146         |
| Doğal Gaz          | 24.776         |
| Barajlı            | 23.868         |
| Rüzgar             | 15.311         |
| İthal Kömür        | 10.466         |
| Linyit             | 10.239         |
| Akarsu             | 8.446          |
| Diğer              | 5.796          |
| <b>Toplam (MW)</b> | <b>126.048</b> |

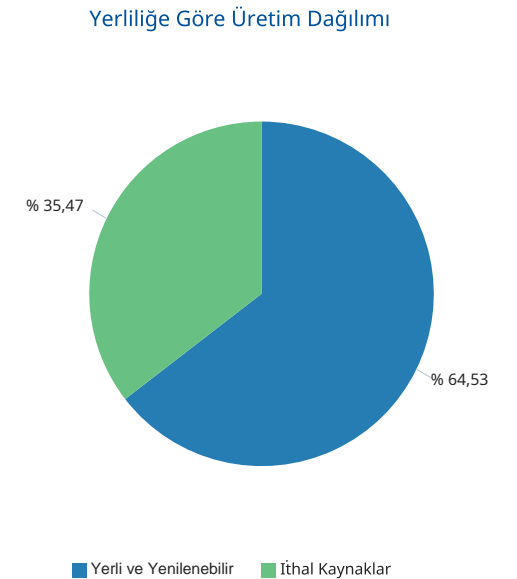
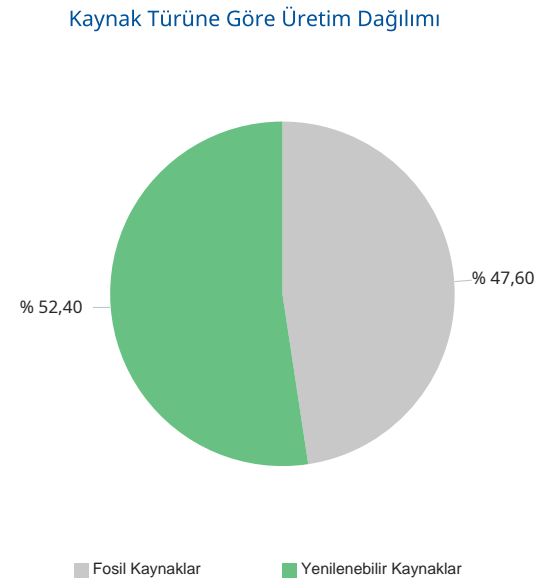
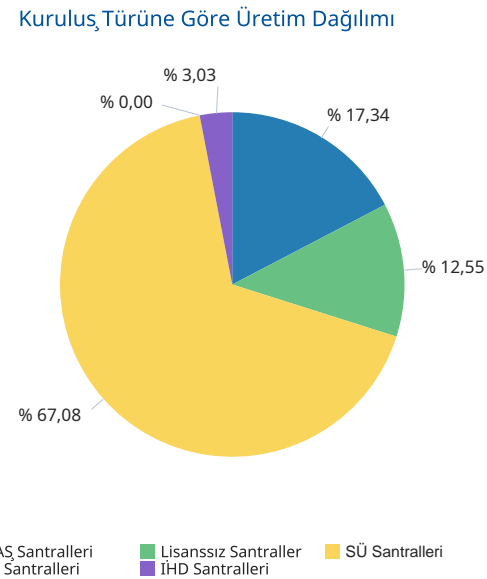
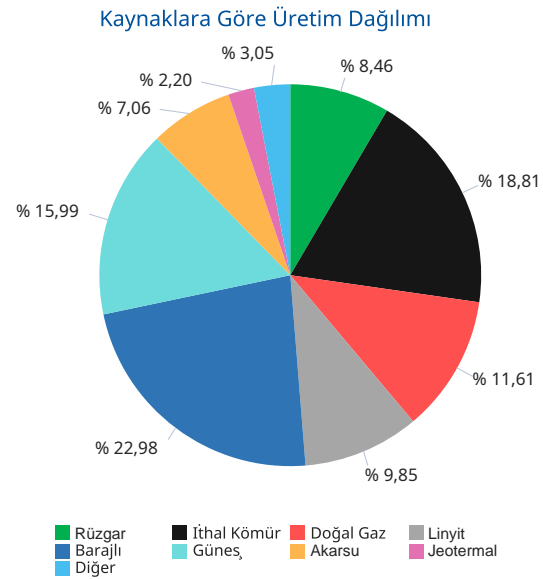

Gerçekleşen üretim ve tüketim değerleri TEİAŞ'ın Yük Tevzi Bilgi Sistemi'nden temin edilmektedir. Değerler güncellenebildiğinden YTBS ekranları ile farklılık gösterebilir.

## Gün Öncesi Piyasası

## Türkiye Elektrik Piyasası Günlük Raporu 01.07.2026

| Saat | PTF      | SMF      | Sistem Yönü      |
|------|----------|----------|------------------|
| 0    | 4.090,67 | 4.091,00 | ↑ Enerji Açığı   |
| 1    | 4.000,00 | 4.000,00 | ↑ Enerji Açığı   |
| 2    | 3.575,03 | 3.848,00 | ↑ Enerji Açığı   |
| 3    | 3.544,71 | 3.800,00 | ↑ Enerji Açığı   |
| 4    | 3.506,05 | 3.600,00 | ↑ Enerji Açığı   |
| 5    | 3.000,00 | 3.450,00 | ↑ Enerji Açığı   |
| 6    | 1.899,99 | 1.909,99 | ↑ Enerji Açığı   |
| 7    | 370,01   | 370,00   | ↓ Enerji Fazlası |
| 8    | 2.800,00 | 699,99   | ↓ Enerji Fazlası |
| 9    | 3.489,99 | 3.489,99 | ↑ Enerji Açığı   |
| 10   | 2.499,67 | 400,00   | ↓ Enerji Fazlası |
| 11   | 2.429,01 | 500,00   | ↓ Enerji Fazlası |
| 12   | 1.499,97 | 450,00   | ↓ Enerji Fazlası |
| 13   | 2.429,01 | 400,00   | ↓ Enerji Fazlası |
| 14   | 3.500,89 | 1.000,00 | ↓ Enerji Fazlası |
| 15   | 3.475,57 | 500,00   | ↓ Enerji Fazlası |
| 16   | 3.995,00 | 3.995,00 | ↑ Enerji Açığı   |
| 17   | 4.400,01 | 4.400,01 | ↑ Enerji Açığı   |
| 18   | 4.200,00 | 4.200,00 | ↑ Enerji Açığı   |
| 19   | 3.800,00 | 4.320,00 | ↑ Enerji Açığı   |
| 20   | 4.400,00 | 4.400,00 | ↑ Enerji Açığı   |
| 21   | 4.300,00 | 4.450,00 | ↑ Enerji Açığı   |
| 22   | 3.700,63 | 4.198,00 | ↑ Enerji Açığı   |
| 23   | 4.000,00 | 4.180,00 | ↑ Enerji Açığı   |
| Ort  | 3.287,76 | 2.777,17 |                  |

|                | PTF Arit. Ort. | PTF Ağır. Ort. | SMF Arit. Ort. | SMF Ağır. Ort. |
|----------------|----------------|----------------|----------------|----------------|
| Tüm Gün (0-23) | 3.287,76       | 3.350,47       | 2.777,17       | 2.175,89       |
| Gündüz (06-16) | 2.580,83       | 2.646,31       | 1.246,82       |                |
| Puant (17-21)  | 4.220,00       | 4.218,20       | 4.354,00       |                |
| Gece (22-05)   | 3.677,14       | 3.693,10       | 3.895,88       |                |

\*Değerlerin birimi TL/MWh 'tır

|                | Saat | Fiyat    |
|----------------|------|----------|
| PTF Maks Fiyat | 17   | 4.400,01 |
| PTF Min Fiyat  | 7    | 370,01   |
| SMF Maks Fiyat | 21   | 4.450,00 |
| SMF Min Fiyat  | 7    | 370,00   |

\*Değerlerin birimi TL/MWh 'tır

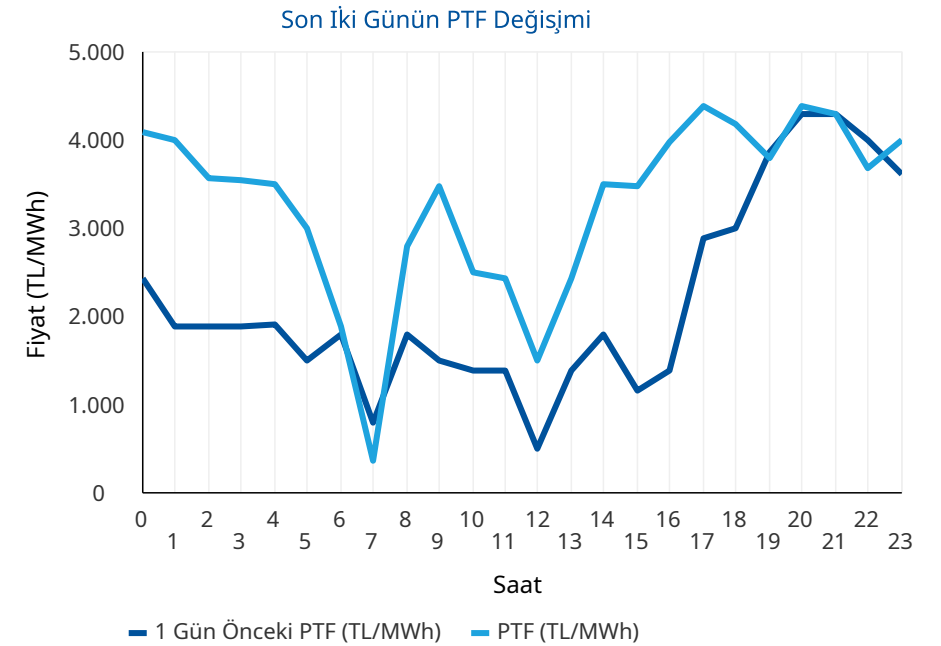
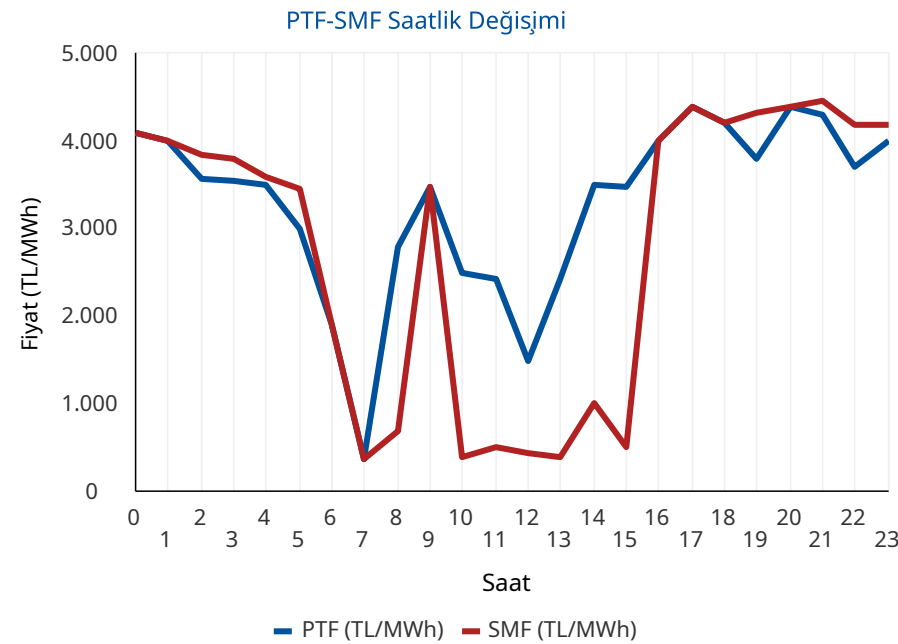

\* PTF: Piyasa Takas Fiyatının kısaltmasıdır. SMF: Sistem Marjinal Fiyatının kısaltmasıdır. Raporunda geçen fiyatların birimi TL/MWh, miktarların birimi MWh'tir.

## Gün Öncesi Piyasası

## Türkiye Elektrik Piyasası Günlük Raporu 01.07.2026

## Aylık PTF Ortalamaları

|                 | 2023            | 2024            | 2025            | 2026            |
|-----------------|-----------------|-----------------|-----------------|-----------------|
| 01 - Ocak       | 3.431,49        | 1.942,90        | 2.508,80        | 2.894,92        |
| 02 - Şubat      | 2.802,71        | 1.957,68        | 2.478,28        | 2.078,20        |
| 03 - Mart       | 2.126,22        | 2.190,11        | 2.183,83        | 1.620,32        |
| 04 - Nisan      | 1.770,82        | 1.764,04        | 2.452,67        | 921,06          |
| 05 - Mayıs      | 1.907,28        | 2.047,32        | 2.458,15        | 590,90          |
| 06 - Haziran    | 1.623,92        | 2.095,23        | 2.202,23        | 1.240,16        |
| 07 - Temmuz     | 1.977,40        | 2.588,83        | 2.965,16        | 3.293,52        |
| 08 - Ağustos    | 2.251,01        | 2.574,15        | 2.939,24        |                 |
| 09 - Eylül      | 2.006,84        | 2.395,78        | 2.729,02        |                 |
| 10 - Ekim       | 2.249,84        | 2.335,71        | 2.739,50        |                 |
| 11 - Kasım      | 2.066,91        | 2.463,14        | 2.784,10        |                 |
| 12 - Aralık     | 2.075,00        | 2.446,22        | 2.973,04        |                 |
| <b>Ortalama</b> | <b>2.189,30</b> | <b>2.235,52</b> | <b>2.619,81</b> | <b>1.573,24</b> |

## Dönemlik PTF Ortalamaları

|              | 2023     | 2024     | 2025     | 2026     |
|--------------|----------|----------|----------|----------|
| 1. Çeyrek    | 2.786,28 | 2.031,83 | 2.387,37 | 2.201,80 |
| 2. Çeyrek    | 1.768,88 | 1.969,72 | 2.371,97 | 913,79   |
| 3. Çeyrek    | 2.079,19 | 2.520,93 | 2.879,42 | 3.293,52 |
| 4. Çeyrek    | 2.131,27 | 2.414,50 | 2.832,74 |          |
| Birinci 6 Ay | 2.274,76 | 2.000,77 | 2.379,63 | 1.554,23 |
| İkinci 6 Ay  | 2.105,23 | 2.467,72 | 2.856,08 | 3.293,52 |

## Son 30 Günün PTF-SMF Değişimi

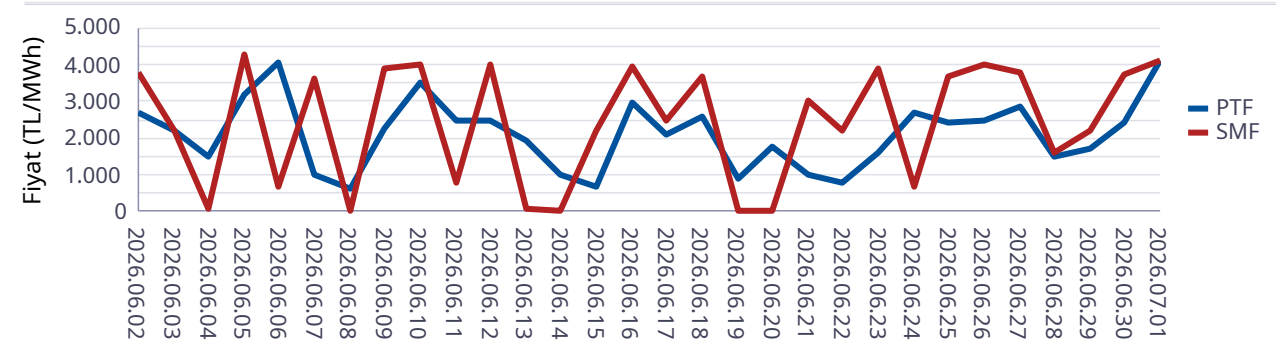

## Son 12 Ayın PTF-SMF Değişimi

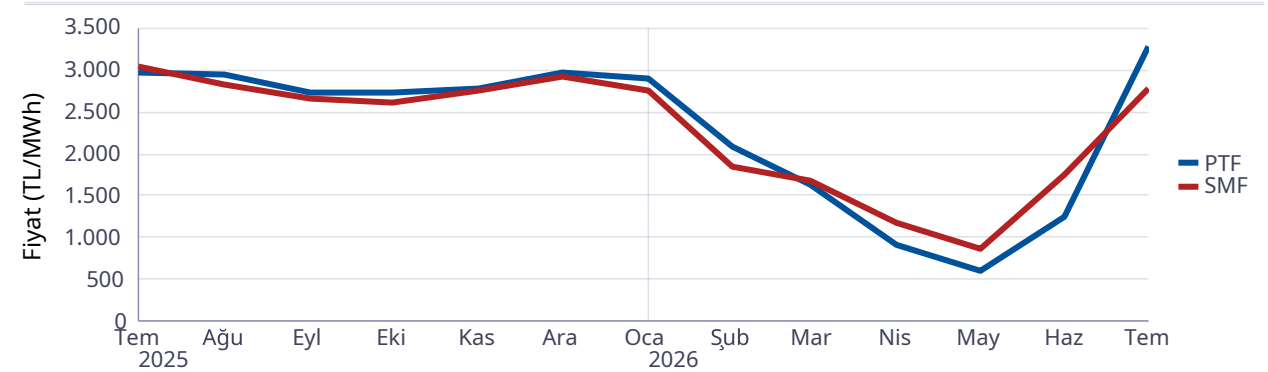

## Gün Öncesi Piyasası

## Türkiye Elektrik Piyasası Günlük Raporu 01.07.2026

| Saat | Fiyattan Bağımsız Satış Miktarı | Eşleşme Miktarı | Fiyattan Bağımsız Alış Miktarı |
|------|---------------------------------|-----------------|--------------------------------|
| 0    | 10.643                          | 25.488          | 25.354                         |
| 1    | 9.944                           | 24.676          | 24.498                         |
| 2    | 9.624                           | 24.037          | 23.816                         |
| 3    | 9.373                           | 23.558          | 23.334                         |
| 4    | 9.567                           | 23.152          | 22.938                         |
| 5    | 9.428                           | 22.990          | 22.659                         |
| 6    | 10.171                          | 22.646          | 22.193                         |
| 7    | 12.434                          | 22.896          | 21.846                         |
| 8    | 13.839                          | 25.451          | 25.151                         |
| 9    | 15.457                          | 26.797          | 26.572                         |
| 10   | 16.387                          | 26.907          | 26.583                         |
| 11   | 17.194                          | 27.250          | 26.930                         |
| 12   | 17.645                          | 26.510          | 26.060                         |
| 13   | 17.106                          | 27.265          | 26.963                         |
| 14   | 16.557                          | 28.305          | 28.072                         |
| 15   | 15.524                          | 29.003          | 28.741                         |
| 16   | 14.140                          | 29.988          | 29.721                         |
| 17   | 12.747                          | 30.545          | 30.535                         |
| 18   | 10.732                          | 30.773          | 30.605                         |
| 19   | 9.964                           | 32.337          | 32.085                         |
| 20   | 9.857                           | 32.565          | 32.523                         |
| 21   | 9.736                           | 31.896          | 31.792                         |
| 22   | 9.602                           | 29.607          | 29.301                         |
| 23   | 9.318                           | 28.248          | 27.984                         |
| Ort  | 12.374                          | 27.204          | 26.927                         |

\*Değerlerin birimi MWh 'tır

\* Fiyattan Bağımsız Satış Miktarı: 0 TL/MWh'deki satış teklif miktarlarının toplamıdır.

\* Fiyattan Bağımsız Alış Miktarı: GÖP maksimum fiyatındaki alış teklif miktarlarının toplamıdır.

Fiyattan Bağımsız Tekliflerin Piyasaya Etkisi

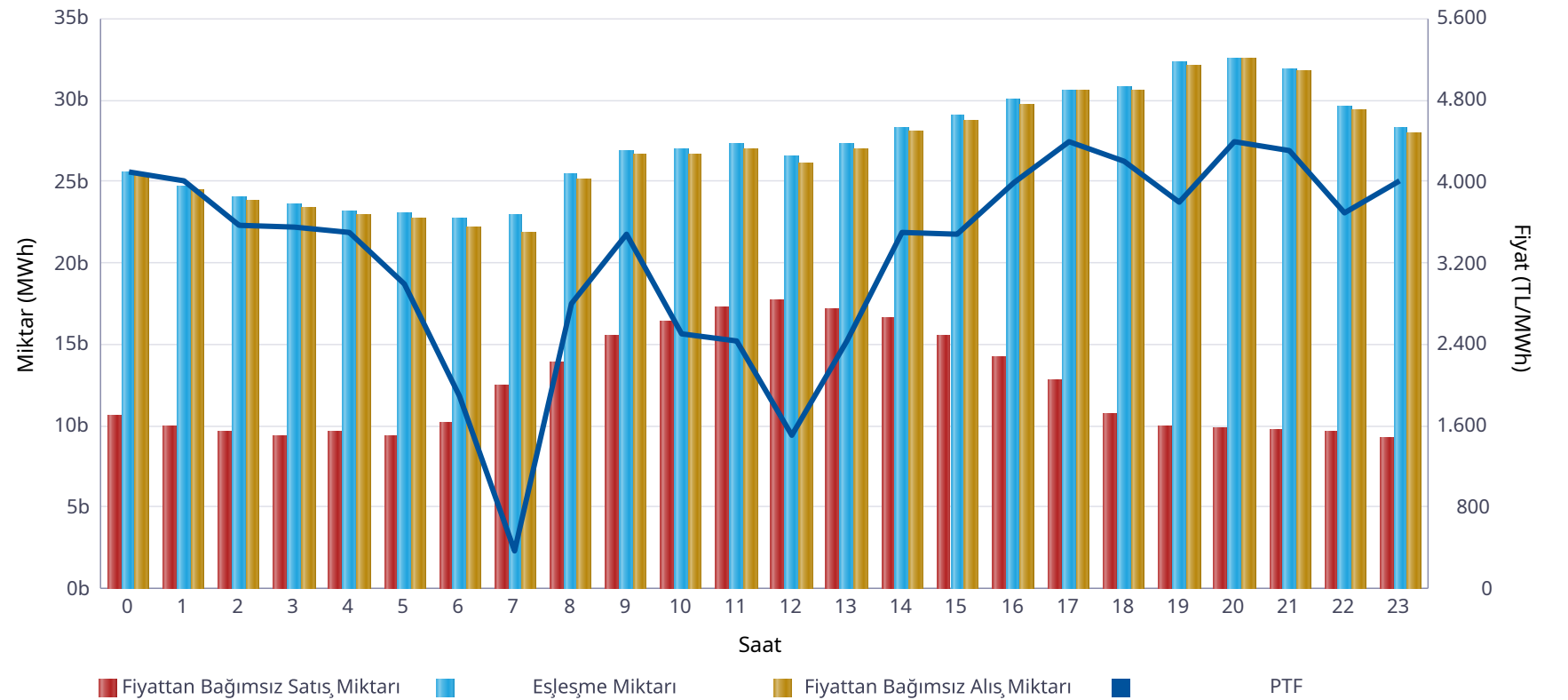

|                 | Miktar |
|-----------------|--------|
| Tüm Gün (00-23) | 27.204 |
| Gece (22-05)    | 25.220 |
| Gündüz (06-16)  | 26.638 |
| Puant (17-21)   | 31.623 |

\*Değerlerin birimi MWh 'tır

|                                | Miktar | Tarih      | Saat |
|--------------------------------|--------|------------|------|
| Günlük Minimum Eşleşme Miktarı | 22.646 | 01.07.2026 | 6    |
| Günlük Maximum Eşleşme Miktarı | 32.565 | 01.07.2026 | 20   |

\*Değerlerin birimi MWh 'tır

## Gün Öncesi Piyasası

Son 30 Günün Eşleşme Miktarı Değişimi

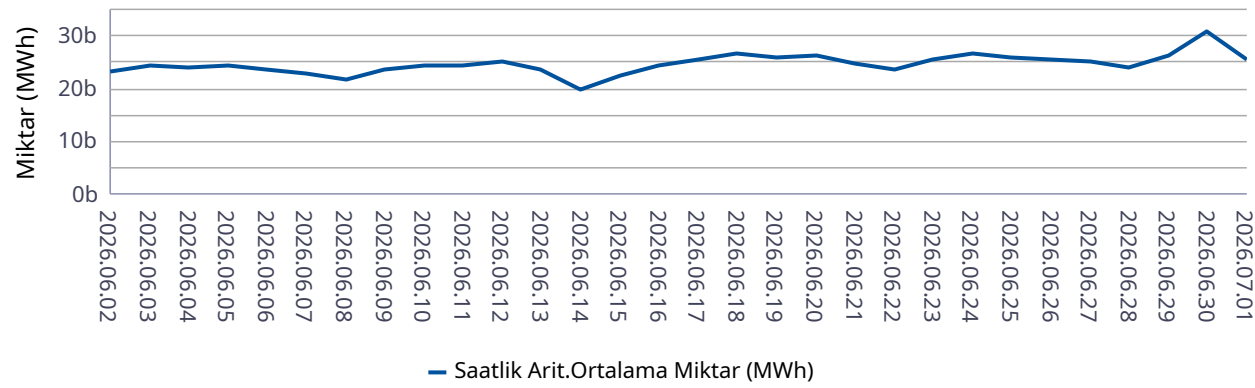

Son 12 Ayın Eşleşme Miktarı Değişimi

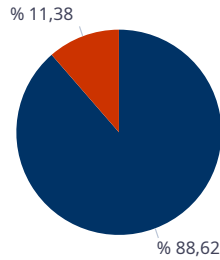
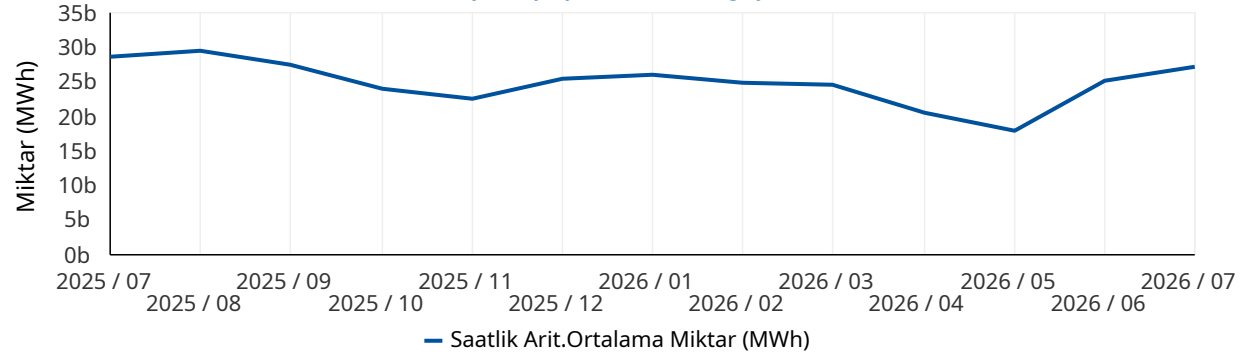

■ Eşleşen Saatlik Miktar ■ Eşleşen Blok Miktar

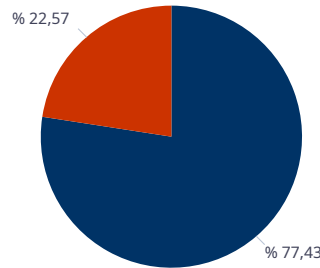

■ Eşleşen Blok Satış Miktarı ■ Eşleşen Blok Alış Miktarı

\* Değerlerin birimi MWh'tır.

## Türkiye Elektrik Piyasası Günlük Raporu 01.07.2026

|                | Eşleşme Miktarı | Gün        | Saat |
|----------------|-----------------|------------|------|
| Aylık Minimum  | 22.646          | 01.07.2026 | 6    |
| Aylık Maksimum | 32.565          | 01.07.2026 | 20   |

\* Değerlerin birimi MWh'tır.

\* Tablodaki değerler içinde bulunulan ayın değerlerini kapsamaktadır.

|                 | Eşleşme Miktarı | Gün        | Saat |
|-----------------|-----------------|------------|------|
| Yıllık Minimum  | 10.518          | 27.05.2026 | 9    |
| Yıllık Maksimum | 37.412          | 30.06.2026 | 20   |

\* Değerlerin birimi MWh'tır.

\* Tablodaki değerler içinde bulunulan yılın değerlerini kapsamaktadır.

|        | Blok Eşleşme Miktarı | Saatlik Eşleşme Miktarı |
|--------|----------------------|-------------------------|
| Aylık  | 4.180.975            | 32.548.019              |
| Yıllık | 71.896.052           | 363.463.069             |

\* Değerlerin birimi MWh'tır.

\* Tablodaki değerler içinde bulunulan yılın değerlerini kapsamaktadır.

|        | Blok Alış Miktarı | Blok Satış Miktarı |
|--------|-------------------|--------------------|
| Aylık  | 943.811           | 3.237.164          |
| Yıllık | 5.851.348         | 66.044.704         |

\* Değerlerin birimi MWh'tır.

\* Tablodaki değerler içinde bulunulan ayın değerlerini kapsamaktadır.

## Gün İçi Piyasası

## Türkiye Elektrik Piyasası Günlük Raporu 01.07.2026

| Saat | Eşleşme Miktarı |
|------|-----------------|
| 0    | 1.711           |
| 1    | 1.725           |
| 2    | 1.394           |
| 3    | 1.314           |
| 4    | 1.428           |
| 5    | 1.439           |
| 6    | 1.394           |
| 7    | 1.696           |
| 8    | 1.606           |
| 9    | 1.944           |
| 10   | 1.486           |
| 11   | 1.933           |
| 12   | 2.113           |
| 13   | 3.065           |
| 14   | 3.201           |
| 15   | 3.432           |
| 16   | 3.392           |
| 17   | 3.946           |
| 18   | 3.194           |
| 19   | 2.662           |
| 20   | 2.874           |
| 21   | 2.546           |
| 22   | 2.443           |
| 23   | 2.205           |
| Ort. | 2.256           |

| Teklif Edilen Alış Miktarı (MWh) | Teklif Edilen Satış Miktarı (MWh) |
|----------------------------------|-----------------------------------|
| 122.112                          | 100.546                           |

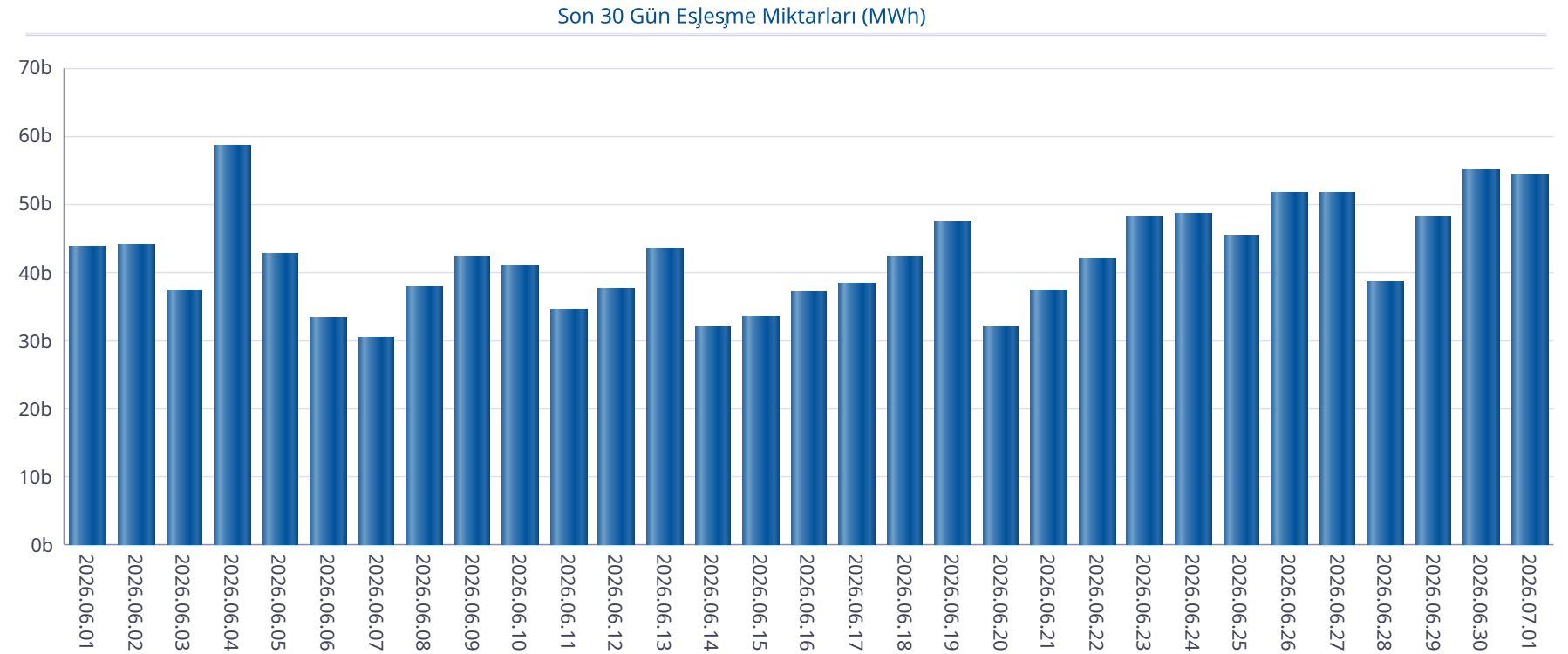

## Gün İçi Piyasası

## Türkiye Elektrik Piyasası Günlük Raporu 01.07.2026

| Saat | PTF      | SMF      | Pozitif Dengesizlik Fiyatı | Negatif Dengesizlik Fiyatı | Saatlik Kontrat AOF |
|------|----------|----------|----------------------------|----------------------------|---------------------|
| 0    | 4.090,67 | 4.091,00 | 3.967,95                   | 4.336,46                   | 3.901,78            |
| 1    | 4.000,00 | 4.000,00 | 3.880,00                   | 4.240,00                   | 3.986,47            |
| 2    | 3.575,03 | 3.848,00 | 3.467,78                   | 4.078,88                   | 3.229,34            |
| 3    | 3.544,71 | 3.800,00 | 3.438,37                   | 4.028,00                   | 3.506,53            |
| 4    | 3.506,05 | 3.600,00 | 3.400,87                   | 3.816,00                   | 3.554,59            |
| 5    | 3.000,00 | 3.450,00 | 2.910,00                   | 3.657,00                   | 2.641,52            |
| 6    | 1.899,99 | 1.909,99 | 1.842,99                   | 2.024,59                   | 2.675,81            |
| 7    | 370,01   | 370,00   | 347,80                     | 381,11                     | 417,17              |
| 8    | 2.800,00 | 699,99   | 657,99                     | 2.884,00                   | 2.955,48            |
| 9    | 3.489,99 | 3.489,99 | 3.385,29                   | 3.699,39                   | 3.318,99            |
| 10   | 2.499,67 | 400,00   | 376,00                     | 2.574,66                   | 2.435,48            |
| 11   | 2.429,01 | 500,00   | 470,00                     | 2.501,88                   | 1.772,46            |
| 12   | 1.499,97 | 450,00   | 423,00                     | 1.544,97                   | 1.164,53            |
| 13   | 2.429,01 | 400,00   | 376,00                     | 2.501,88                   | 2.194,48            |
| 14   | 3.500,89 | 1.000,00 | 940,00                     | 3.605,92                   | 3.422,99            |
| 15   | 3.475,57 | 500,00   | 470,00                     | 3.579,84                   | 3.124,79            |
| 16   | 3.995,00 | 3.995,00 | 3.875,15                   | 4.234,70                   | 3.540,80            |
| 17   | 4.400,01 | 4.400,01 | 4.268,01                   | 4.664,01                   | 4.019,12            |
| 18   | 4.200,00 | 4.200,00 | 4.074,00                   | 4.452,00                   | 3.865,12            |
| 19   | 3.800,00 | 4.320,00 | 3.686,00                   | 4.579,20                   | 3.933,95            |
| 20   | 4.400,00 | 4.400,00 | 4.268,00                   | 4.664,00                   | 4.277,88            |
| 21   | 4.300,00 | 4.450,00 | 4.171,00                   | 4.717,00                   | 4.202,66            |
| 22   | 3.700,63 | 4.198,00 | 3.589,61                   | 4.449,88                   | 3.627,23            |
| 23   | 4.000,00 | 4.180,00 | 3.880,00                   | 4.430,80                   | 3.582,93            |
| Ort. | 3.287,76 | 2.777,17 | 2.590,24                   | 3.568,59                   | 3.139,67            |

| Min. Miktarlı Eşleşme    | Maks. Miktarlı Eşleşme     | Min. Fiyatlı Eşleşme   | Maks. Fiyatlı Eşleşme     |
|--------------------------|----------------------------|------------------------|---------------------------|
| 0,1 MWh - 4516,50 TL/MWh | 200,0 MWh - 4240,00 TL/MWh | 5,4 MWh - 83,10 TL/MWh | 15,6 MWh - 4599,00 TL/MWh |

Son 30 Günün PTF-SMF-AOF Grafiği

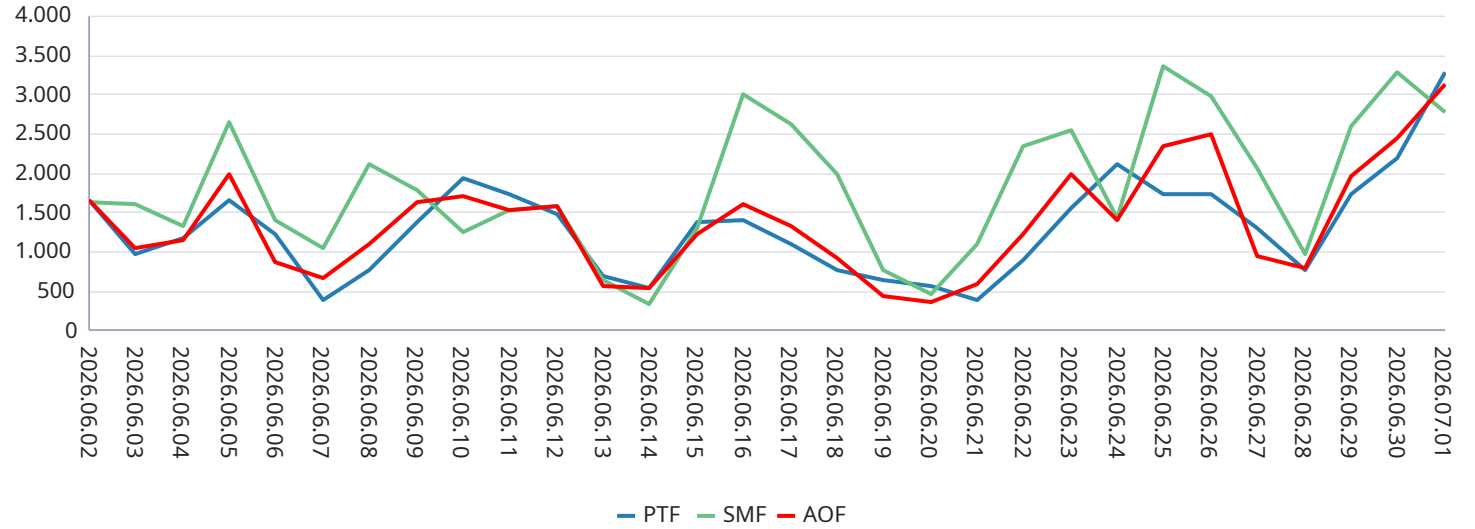

GİP AOF'nin PTF'den Farkı

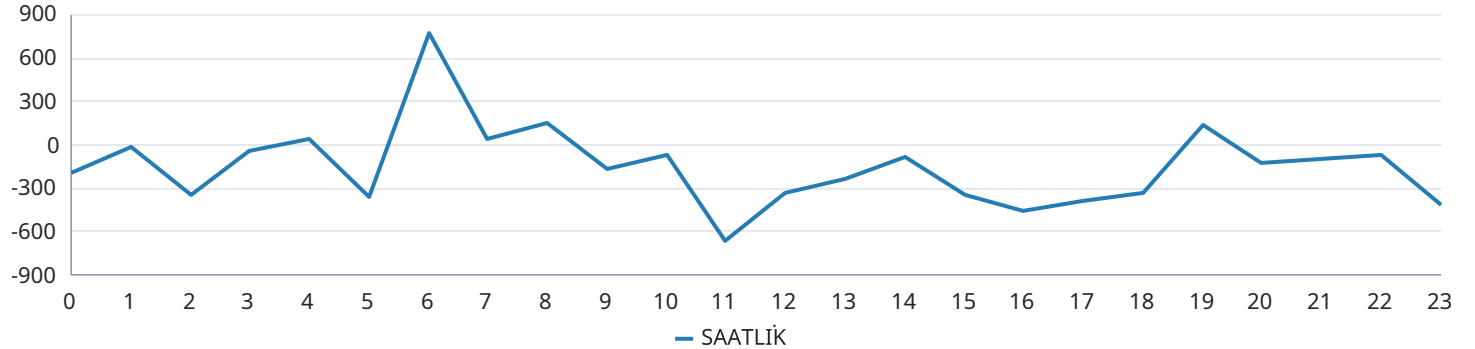

## Yan Hizmetler Piyasası

| Saat | PFK Fiyatı | PFK Rezerv | SFK Fiyatı | SFK Rezerv |
|------|------------|------------|------------|------------|
| 0    | 1.999,98   | 426,75     | 2.917,19   | 931,00     |
| 1    | 1.999,98   | 426,75     | 2.917,19   | 931,00     |
| 2    | 1.999,98   | 426,75     | 2.917,19   | 931,00     |
| 3    | 1.950,00   | 415,01     | 3.650,00   | 960,00     |
| 4    | 1.950,00   | 415,01     | 3.650,00   | 960,00     |
| 5    | 1.950,00   | 415,01     | 3.650,00   | 960,00     |
| 6    | 1.950,00   | 415,01     | 3.650,00   | 960,00     |
| 7    | 1.999,98   | 426,75     | 6.797,00   | 1.174,00   |
| 8    | 1.999,98   | 426,75     | 6.797,00   | 1.174,00   |
| 9    | 1.999,98   | 426,75     | 6.797,00   | 1.174,00   |
| 10   | 1.999,98   | 426,75     | 6.797,00   | 1.174,00   |
| 11   | 1.999,98   | 426,75     | 7.000,00   | 1.137,00   |
| 12   | 1.999,98   | 426,75     | 7.000,00   | 1.137,00   |
| 13   | 1.999,98   | 426,75     | 7.000,00   | 1.137,00   |
| 14   | 1.999,98   | 426,75     | 7.000,00   | 1.137,00   |
| 15   | 1.999,98   | 426,75     | 5.019,20   | 1.119,00   |
| 16   | 1.999,98   | 426,75     | 5.019,20   | 1.119,00   |
| 17   | 1.999,98   | 426,75     | 5.019,20   | 1.119,00   |
| 18   | 2.050,00   | 426,75     | 1.950,00   | 1.063,00   |
| 19   | 2.050,00   | 426,75     | 1.950,00   | 1.063,00   |
| 20   | 2.050,00   | 426,75     | 1.950,00   | 1.063,00   |
| 21   | 2.247,00   | 427,00     | 1.950,00   | 1.095,00   |
| 22   | 2.247,00   | 427,00     | 1.950,00   | 1.095,00   |
| 23   | 2.247,00   | 427,00     | 1.950,00   | 1.095,00   |
| Ort. | 2.028,78   | 424,82     | 4.387,38   | 1.071,17   |

## Türkiye Elektrik Piyasası Günlük Raporu 01.07.2026

Son 30 Gün Ağırlıklı Ortalama PFK Fiyatı

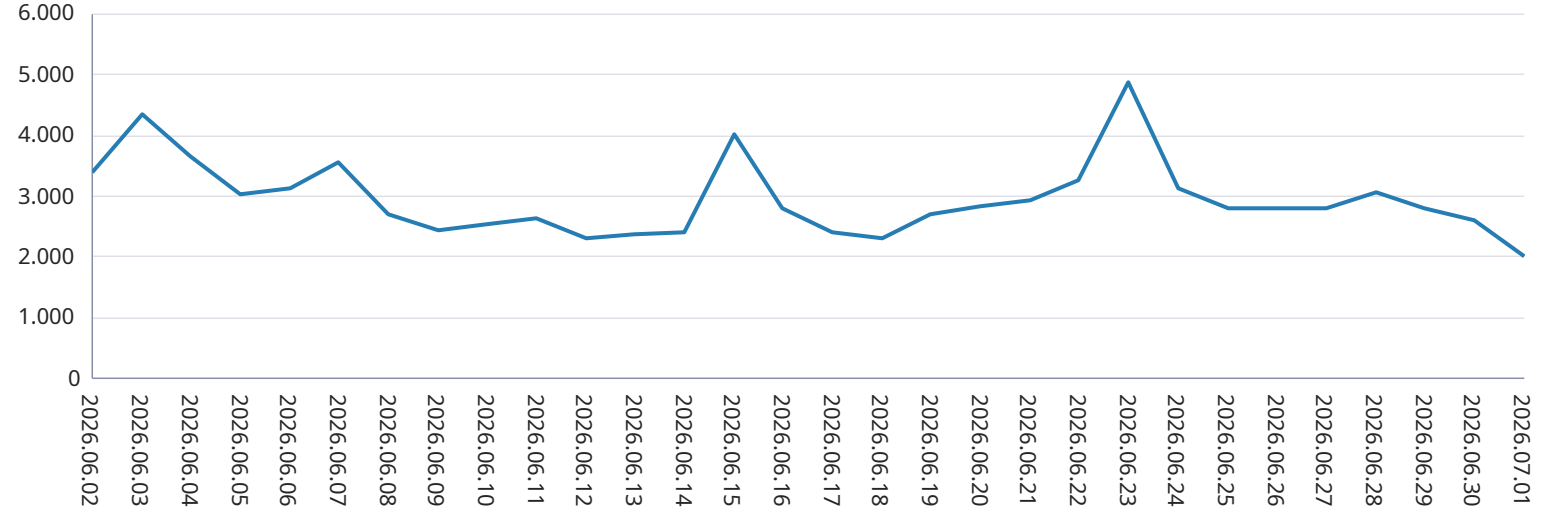

Son 30 Gün Ağırlıklı Ortalama SFK Fiyatı

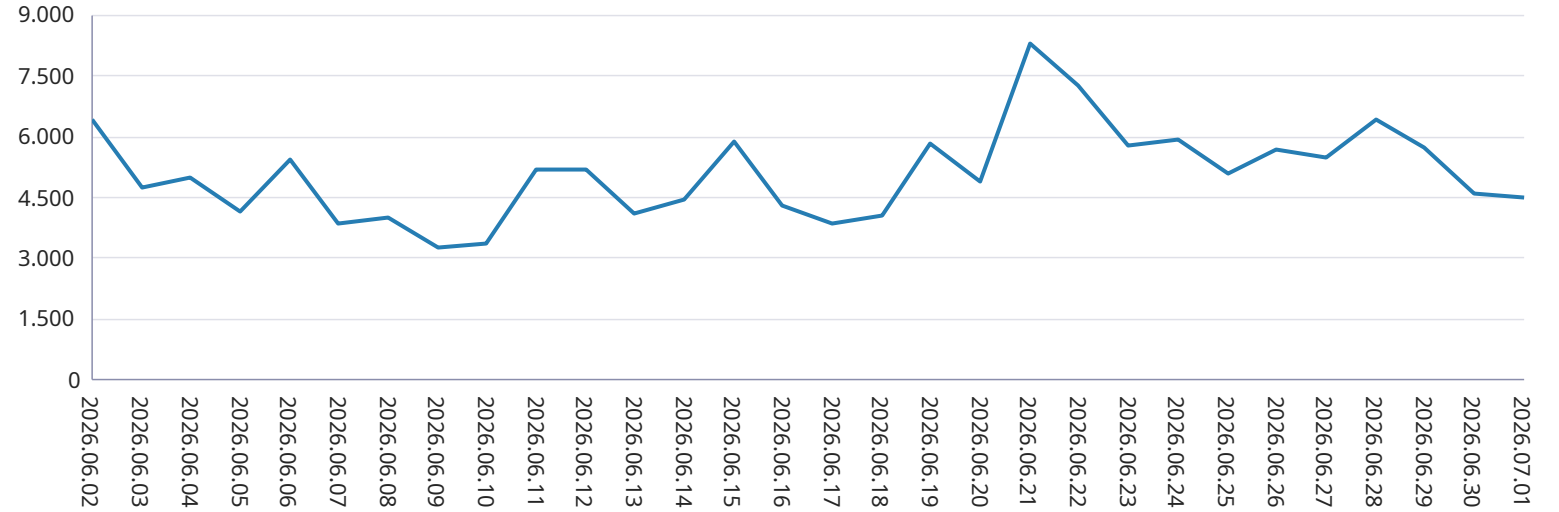

## Dengeleme Güç Piyasası

## Türkiye Elektrik Piyasası Günlük Raporu 01.07.2026

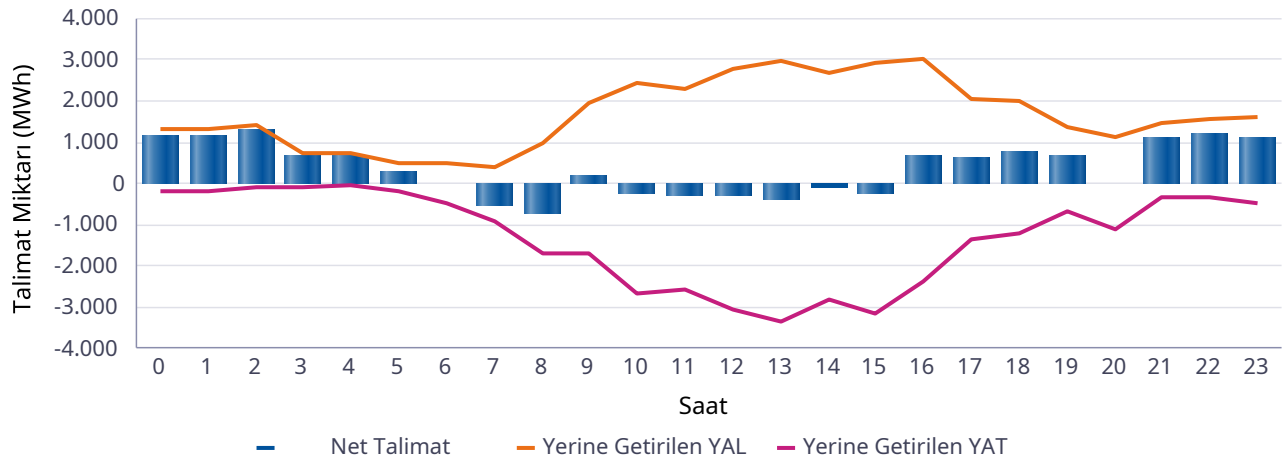
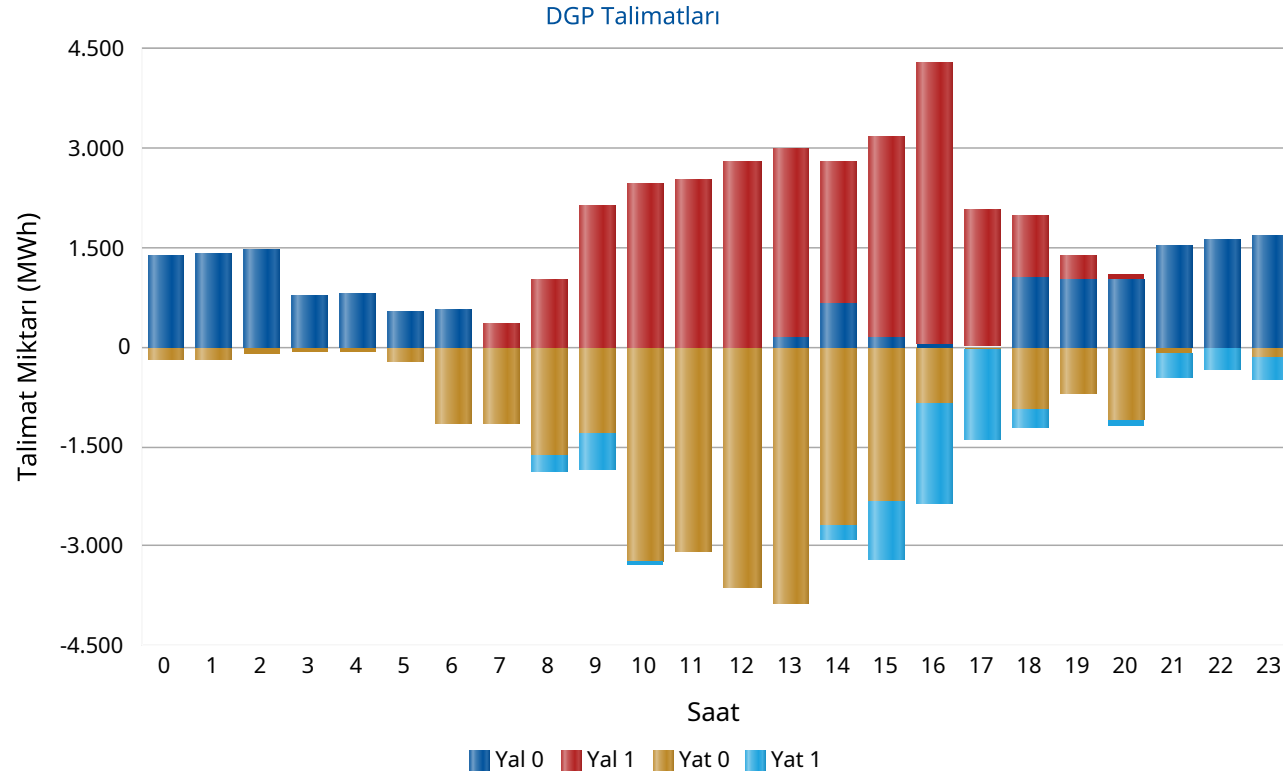

| Saat | Net Talimat | YAL 0  | YAL1   | YAT 0  | YAT1  | Yerine Getirilen YAL | Yerine Getirilen YAT |
|------|-------------|--------|--------|--------|-------|----------------------|----------------------|
| 0    | 1.161       | 1.367  | 0      | 181    | 0     | 1.330                | 169                  |
| 1    | 1.157       | 1.398  | 0      | 185    | 0     | 1.341                | 185                  |
| 2    | 1.334       | 1.464  | 0      | 86     | 0     | 1.420                | 86                   |
| 3    | 676         | 785    | 0      | 73     | 0     | 749                  | 73                   |
| 4    | 691         | 799    | 0      | 63     | 0     | 754                  | 63                   |
| 5    | 277         | 532    | 0      | 214    | 0     | 491                  | 214                  |
| 6    | 1           | 574    | 0      | 1.157  | 0     | 495                  | 494                  |
| 7    | -553        | 0      | 370    | 1.149  | 0     | 370                  | 923                  |
| 8    | -727        | 0      | 1.013  | 1.633  | 251   | 993                  | 1.720                |
| 9    | 223         | 0      | 2.128  | 1.290  | 568   | 1.940                | 1.717                |
| 10   | -228        | 0      | 2.444  | 3.224  | 69    | 2.440                | 2.668                |
| 11   | -271        | 0      | 2.517  | 3.089  | 0     | 2.287                | 2.557                |
| 12   | -305        | 0      | 2.777  | 3.621  | 0     | 2.756                | 3.061                |
| 13   | -374        | 156    | 2.839  | 3.863  | 0     | 2.987                | 3.361                |
| 14   | -107        | 642    | 2.153  | 2.675  | 232   | 2.700                | 2.807                |
| 15   | -251        | 138    | 3.041  | 2.337  | 849   | 2.914                | 3.165                |
| 16   | 668         | 60     | 4.219  | 852    | 1.506 | 3.026                | 2.358                |
| 17   | 659         | 30     | 2.025  | 42     | 1.348 | 2.040                | 1.381                |
| 18   | 761         | 1.040  | 940    | 933    | 287   | 1.979                | 1.217                |
| 19   | 664         | 1.015  | 350    | 691    | 0     | 1.355                | 691                  |
| 20   | 13          | 1.022  | 93     | 1.101  | 83    | 1.113                | 1.100                |
| 21   | 1.113       | 1.530  | 0      | 99     | 350   | 1.463                | 350                  |
| 22   | 1.232       | 1.629  | 0      | 0      | 350   | 1.582                | 350                  |
| 23   | 1.127       | 1.690  | 0      | 169    | 329   | 1.608                | 481                  |
| Top. | 8.943       | 15.872 | 26.910 | 28.725 | 6.222 | 40.135               | 31.192               |

\* Değerlerin birimi MWh'tır

\* YAL: Yük alma yönünde verilen talimatları, YAT: Yük atma yönünde verilen talimatları, 0 kodlu talimatlar: Sistemin arz-talep dengesini sağlamak için verilen talimatları, 1 kodlu talimatlar: Sistem kısıtlarının giderilmesi ve acil durumlar için verilen talimatları, Net Talimat: Yerine getirilen YAL miktarı ile yerine getirilen YAT miktarının farkıdır.

## Piyasa Miktarı

## Türkiye Elektrik Piyasası Günlük Raporu 01.07.2026

İkili Anlaşma Miktar Dağılımı

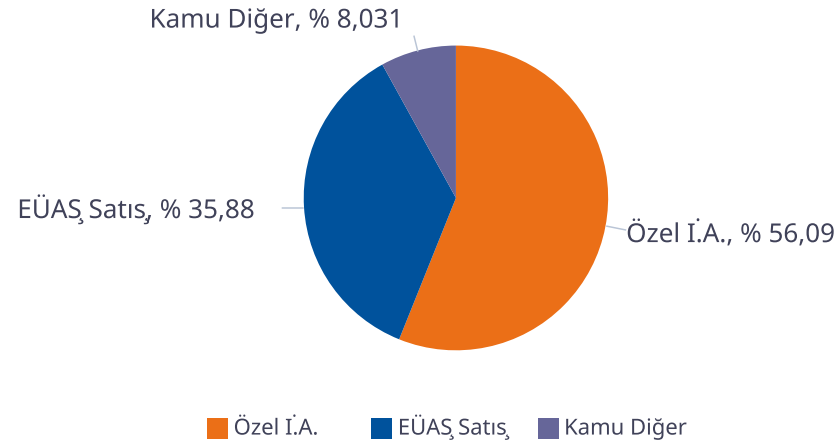

Piyasa Miktar Dağılımı

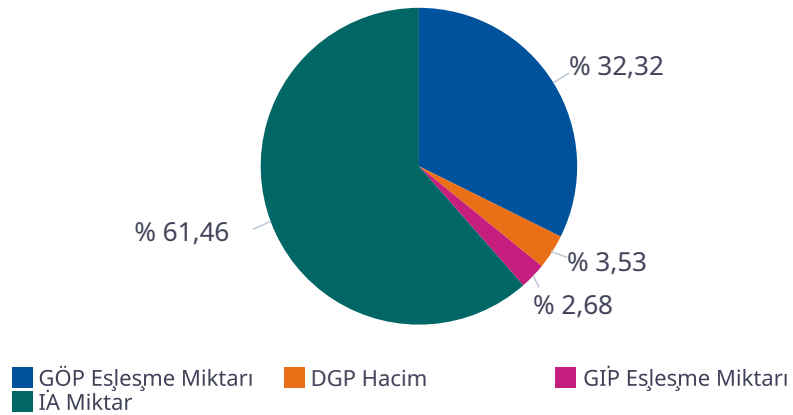

| Saat          | TOPLAM İA        | Özel İ.A.      | EÜAŞ Satış     | Kamu Diğer    | GÖP Eşleşme Miktarı | GİP Eşleşme Miktarı | DGP Miktar    | Toplam Piyasa Miktarı |
|---------------|------------------|----------------|----------------|---------------|---------------------|---------------------|---------------|-----------------------|
| 0             | 47.451           | 24.966         | 18.331         | 4.154,3       | 25.488              | 1.710,80            | 1.499         | 76.150                |
| 1             | 45.028           | 24.357         | 16.516         | 4.154,3       | 24.676              | 1.725,20            | 1.526         | 72.955                |
| 2             | 43.466           | 24.155         | 15.157         | 4.154,3       | 24.037              | 1.393,60            | 1.506         | 70.402                |
| 3             | 42.674           | 24.019         | 14.501         | 4.154,3       | 23.558              | 1.313,80            | 822           | 68.367                |
| 4             | 42.162           | 23.924         | 14.083         | 4.154,3       | 23.152              | 1.428,00            | 816           | 67.558                |
| 5             | 41.139           | 24.077         | 12.908         | 4.154,3       | 22.990              | 1.438,80            | 705           | 66.273                |
| 6             | 42.521           | 25.284         | 13.083         | 4.154,3       | 22.646              | 1.393,60            | 990           | 67.551                |
| 7             | 46.339           | 27.885         | 14.300         | 4.154,3       | 22.897              | 1.696,30            | 1.293         | 72.225                |
| 8             | 51.594           | 30.826         | 16.614         | 4.154,3       | 25.451              | 1.605,60            | 2.714         | 81.364                |
| 9             | 55.411           | 32.847         | 18.409         | 4.154,3       | 26.797              | 1.943,90            | 3.658         | 87.809                |
| 10            | 58.324           | 34.710         | 19.460         | 4.154,3       | 26.907              | 1.486,50            | 5.108         | 91.826                |
| 11            | 60.183           | 35.468         | 20.560         | 4.154,3       | 27.250              | 1.933,30            | 4.844         | 94.211                |
| 12            | 60.657           | 35.753         | 20.749         | 4.154,3       | 26.510              | 2.113,00            | 5.817         | 95.097                |
| 13            | 60.654           | 35.666         | 20.834         | 4.154,3       | 27.265              | 3.065,00            | 6.349         | 97.333                |
| 14            | 60.675           | 35.233         | 21.288         | 4.154,3       | 28.305              | 3.201,10            | 5.507         | 97.688                |
| 15            | 59.160           | 33.851         | 21.154         | 4.154,3       | 29.003              | 3.432,20            | 6.078         | 97.673                |
| 16            | 58.015           | 32.749         | 21.111         | 4.154,3       | 29.988              | 3.391,60            | 5.383         | 96.777                |
| 17            | 56.588           | 31.194         | 21.239         | 4.154,3       | 30.545              | 3.946,00            | 3.421         | 94.499                |
| 18            | 54.132           | 29.080         | 20.898         | 4.154,3       | 30.773              | 3.194,30            | 3.196         | 91.296                |
| 19            | 51.597           | 26.851         | 20.592         | 4.154,3       | 32.337              | 2.662,50            | 2.046         | 88.642                |
| 20            | 51.903           | 26.352         | 21.397         | 4.154,3       | 32.565              | 2.873,80            | 2.213         | 89.555                |
| 21            | 51.910           | 26.131         | 21.624         | 4.154,3       | 31.896              | 2.546,10            | 1.813         | 88.165                |
| 22            | 50.894           | 25.862         | 20.877         | 4.154,3       | 29.607              | 2.443,40            | 1.932         | 84.877                |
| 23            | 48.938           | 25.028         | 19.756         | 4.154,3       | 28.248              | 2.205,30            | 2.089         | 81.481                |
| <b>Toplam</b> | <b>1.241.415</b> | <b>696.270</b> | <b>445.442</b> | <b>99.703</b> | <b>652.890</b>      | <b>54.144</b>       | <b>71.326</b> | <b>2.019.775</b>      |

\* Değerlerin birimi MWh 'tır

\* DGP talimat miktarı yerine getirilmiş YAL ve YAT'ların toplamıdır.

\* Toplam İA: Alış veya satış yönünde yapılan ikili anlaşma miktarlarının toplamını,

\* İA Özel: Özel şirketler arasında (her iki tarafı özel) yapılan ikili anlaşma miktarlarının toplamını,

\* Kamu Diğer: EÜAŞ İA alış miktarını ifade eder.

## Netleştirilmiş İkili Anlaşmalar

## Türkiye Elektrik Piyasası Günlük Raporu 01.07.2026

İ.A. Net Alış

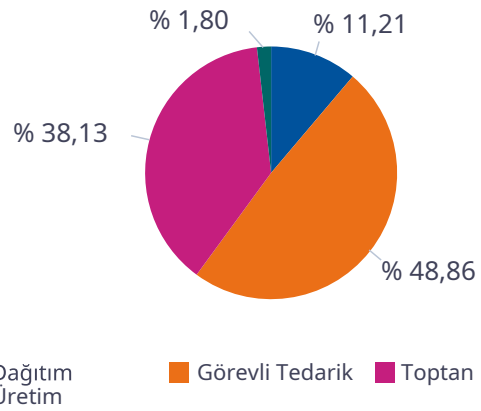

İ.A. Net Satış

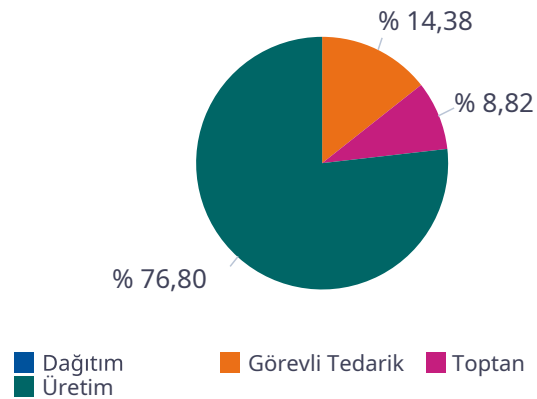

| SAAT          | NET ALIŞ      |                 |                |               |              |          | NET SATIŞ |                 |               |                |          |                |
|---------------|---------------|-----------------|----------------|---------------|--------------|----------|-----------|-----------------|---------------|----------------|----------|----------------|
|               | Dağıtım       | Görevli Tedarik | Toptan         | Üretim        | İhracat      | Teiaş    | Dağıtım   | Görevli Tedarik | Toptan        | Üretim         | İthalat  | Toplam         |
| 0             | 5.452         | 13.072          | 8.533          | 475           | 150          | 0        | 0         | 75              | 2.821         | 23.148         | 0        | 26.044         |
| 1             | 4.293         | 12.408          | 8.323          | 374           | 150          | 0        | 0         | 72              | 2.886         | 21.078         | 0        | 24.035         |
| 2             | 3.471         | 11.936          | 8.151          | 367           | 150          | 0        | 0         | 76              | 2.923         | 19.641         | 0        | 22.639         |
| 3             | 3.130         | 11.582          | 8.149          | 371           | 150          | 0        | 0         | 80              | 2.979         | 18.932         | 0        | 21.990         |
| 4             | 2.888         | 11.352          | 8.190          | 375           | 150          | 0        | 0         | 95              | 2.975         | 18.506         | 0        | 21.576         |
| 5             | 1.919         | 11.138          | 8.350          | 386           | 150          | 0        | 0         | 254             | 3.010         | 17.316         | 0        | 20.580         |
| 6             | 1.439         | 11.799          | 9.327          | 475           | 150          | 0        | 0         | 1.304           | 2.961         | 17.394         | 0        | 21.658         |
| 7             | 1.572         | 12.945          | 11.434         | 469           | 150          | 0        | 0         | 3.635           | 2.476         | 18.794         | 0        | 24.905         |
| 8             | 1.806         | 15.228          | 14.295         | 400           | 150          | 0        | 0         | 6.650           | 2.273         | 21.227         | 0        | 30.150         |
| 9             | 2.196         | 16.978          | 16.120         | 365           | 150          | 0        | 0         | 9.207           | 2.349         | 22.516         | 0        | 34.072         |
| 10            | 2.587         | 17.786          | 17.788         | 400           | 150          | 0        | 0         | 10.917          | 2.436         | 23.601         | 0        | 36.954         |
| 11            | 3.326         | 18.243          | 18.482         | 402           | 122          | 0        | 0         | 11.777          | 2.432         | 24.696         | 0        | 38.906         |
| 12            | 3.531         | 18.264          | 18.647         | 400           | 147          | 0        | 0         | 11.895          | 2.435         | 24.799         | 0        | 39.129         |
| 13            | 3.328         | 18.523          | 18.626         | 396           | 150          | 0        | 0         | 11.836          | 2.422         | 25.066         | 0        | 39.323         |
| 14            | 3.573         | 18.777          | 18.057         | 362           | 150          | 0        | 0         | 11.188          | 2.417         | 25.578         | 0        | 39.184         |
| 15            | 3.456         | 18.625          | 16.992         | 360           | 132          | 0        | 0         | 9.816           | 2.609         | 25.339         | 0        | 37.764         |
| 16            | 3.626         | 18.402          | 15.231         | 444           | 150          | 0        | 0         | 7.713           | 2.473         | 25.884         | 0        | 36.070         |
| 17            | 3.826         | 18.270          | 13.284         | 670           | 150          | 0        | 0         | 5.130           | 2.624         | 26.718         | 0        | 34.472         |
| 18            | 3.945         | 17.612          | 10.862         | 976           | 150          | 0        | 0         | 2.410           | 2.532         | 27.069         | 0        | 32.010         |
| 19            | 3.845         | 17.258          | 8.986          | 1.163         | 150          | 0        | 0         | 619             | 2.958         | 26.530         | 0        | 30.108         |
| 20            | 4.696         | 17.182          | 8.612          | 1.104         | 150          | 0        | 0         | 77              | 2.983         | 27.396         | 0        | 30.456         |
| 21            | 5.276         | 16.806          | 8.425          | 1.111         | 150          | 0        | 0         | 58              | 2.888         | 27.632         | 0        | 30.578         |
| 22            | 6.365         | 14.888          | 8.232          | 1.109         | 150          | 0        | 0         | 57              | 2.778         | 26.761         | 0        | 29.596         |
| 23            | 6.049         | 14.083          | 8.079          | 809           | 150          | 0        | 0         | 57              | 2.802         | 25.236         | 0        | 28.096         |
| <b>Toplam</b> | <b>85.595</b> | <b>373.154</b>  | <b>291.175</b> | <b>13.762</b> | <b>3.551</b> | <b>0</b> | <b>0</b>  | <b>104.997</b>  | <b>64.441</b> | <b>560.858</b> | <b>0</b> | <b>730.296</b> |

\*Değerlerin birimi MWh 'tır

## İkili Anlaşmalar Aylık Toplam Gösterimi

## Türkiye Elektrik Piyasası Günlük Raporu 01.07.2026

İ.A. Net Alış

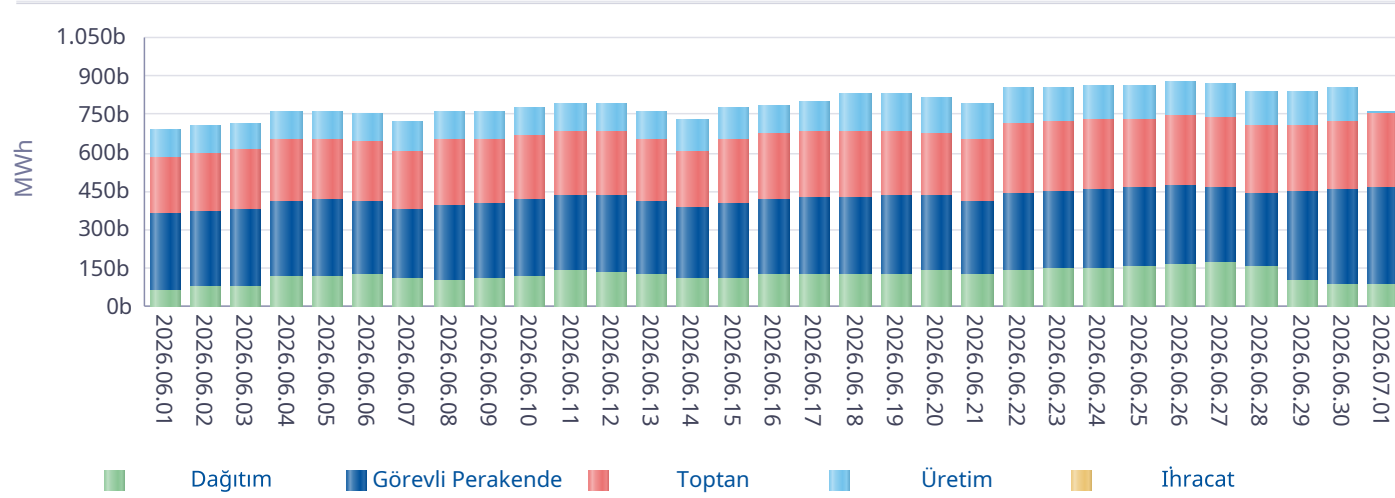

İ.A. Net Satış

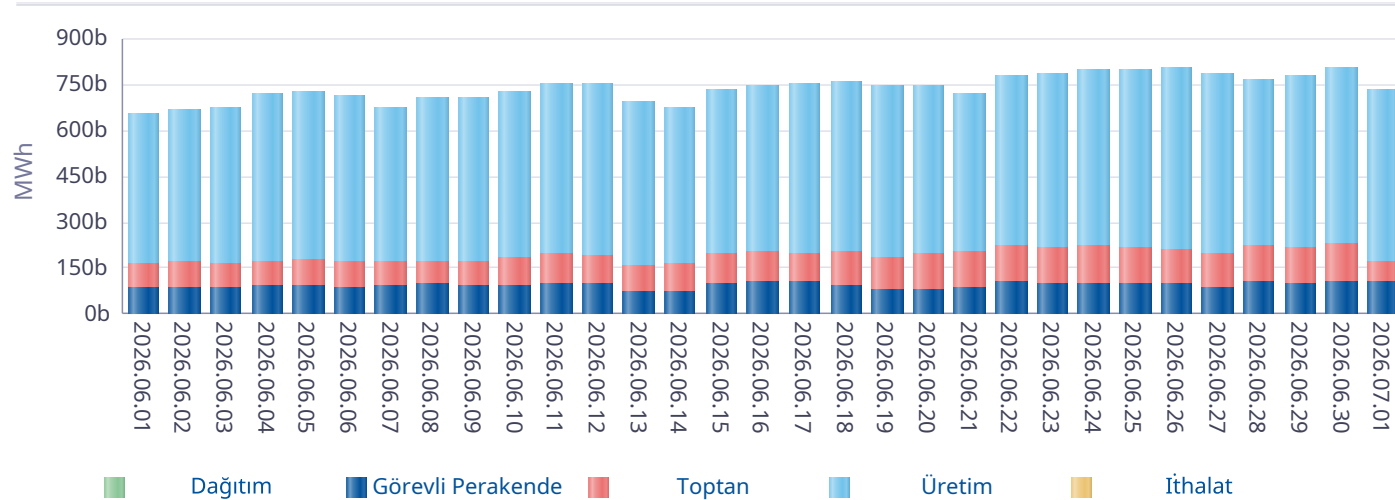

\*İA net değerleri organizasyon bazında İA alış ve satış değerlerinin farkını ifade eder.

| Gün           | Özel İ.A.         | EÜAŞ Satış        | Kamu Diğer       |
|---------------|-------------------|-------------------|------------------|
| 2026-06-02    | 958.393           | 373.693           | 86.498           |
| 2026-06-03    | 977.726           | 384.412           | 79.418           |
| 2026-06-04    | 1.047.593         | 425.408           | 79.690           |
| 2026-06-05    | 1.271.973         | 427.991           | 79.690           |
| 2026-06-06    | 1.351.952         | 416.956           | 79.690           |
| 2026-06-07    | 1.353.932         | 394.468           | 86.770           |
| 2026-06-08    | 1.336.427         | 406.902           | 86.933           |
| 2026-06-09    | 1.342.050         | 409.005           | 86.933           |
| 2026-06-10    | 1.296.985         | 426.290           | 86.933           |
| 2026-06-11    | 1.200.591         | 444.973           | 89.695           |
| 2026-06-12    | 1.168.291         | 441.630           | 89.695           |
| 2026-06-13    | 1.207.410         | 418.690           | 89.695           |
| 2026-06-14    | 1.194.779         | 397.372           | 89.695           |
| 2026-06-15    | 1.219.624         | 415.937           | 91.637           |
| 2026-06-16    | 1.155.943         | 426.262           | 95.801           |
| 2026-06-17    | 1.278.676         | 433.360           | 97.440           |
| 2026-06-18    | 1.522.868         | 431.517           | 90.360           |
| 2026-06-19    | 1.511.449         | 436.452           | 90.360           |
| 2026-06-20    | 1.584.582         | 434.302           | 90.360           |
| 2026-06-21    | 1.508.460         | 414.090           | 92.623           |
| 2026-06-22    | 1.611.623         | 446.492           | 92.623           |
| 2026-06-23    | 1.610.816         | 456.762           | 92.623           |
| 2026-06-24    | 1.520.703         | 461.567           | 99.703           |
| 2026-06-25    | 1.509.245         | 464.732           | 99.703           |
| 2026-06-26    | 1.501.177         | 477.946           | 99.703           |
| 2026-06-27    | 1.609.999         | 469.230           | 99.703           |
| 2026-06-28    | 1.588.484         | 440.892           | 99.703           |
| 2026-06-29    | 1.514.248         | 447.034           | 99.703           |
| 2026-06-30    | 1.540.740         | 456.501           | 99.703           |
| 2026-07-01    | 696.270           | 445.442           | 99.703           |
| <b>Toplam</b> | <b>40.193.006</b> | <b>12.926.305</b> | <b>2.742.787</b> |

\*İA Özel: Özel şirketler arasında (her iki tarafı özel) yapılan ikili anlaşma miktarlarının toplamını,

\*Kamu Diğer: EÜAŞ İA alış miktarını ifade eder.

## Piyasa Ticaret Hacmi

## Türkiye Elektrik Piyasası Günlük Raporu 01.07.2026

|                                    | Saat | Tutar       |
|------------------------------------|------|-------------|
| Günlük Minimum Toplam Ciro Tutarı  | 7    | 11.307.594  |
| Günlük Maksimum Toplam Ciro Tutarı | 20   | 162.629.258 |

\* Değerlerin birimi TL'dir

|                                   | Tarih      | Saat | Tutar       |
|-----------------------------------|------------|------|-------------|
| Aylık Minimum Toplam Ciro Tutarı  | 01.07.2026 | 7    | 11.307.594  |
| Aylık Maksimum Toplam Ciro Tutarı | 01.07.2026 | 20   | 162.561.490 |

\* Değerlerin birimi TL'dir

\* Tablodaki değerler içinde bulunulan ayın değerlerini kapsamaktadır.

|                                    | Tarih      | Saat | Tutar       |
|------------------------------------|------------|------|-------------|
| Yıllık Minimum Toplam Ciro Tutarı  | 27.05.2026 | 9    | 40.506      |
| Yıllık Maksimum Toplam Ciro Tutarı | 30.06.2026 | 20   | 180.166.119 |

\* Değerlerin birimi TL'dir

\* Tablodaki değerler içinde bulunulan yılın değerlerini kapsamaktadır.

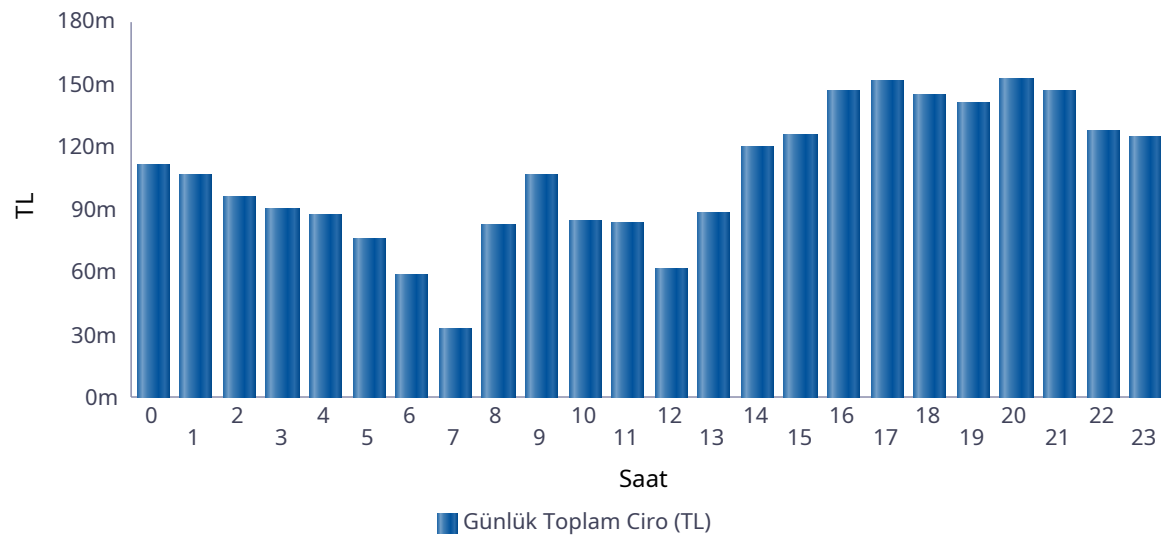

| Saat          | GÖP Ciro Tutarı      | GİP Ciro Tutarı    | YAL Tutarı         | YAT Tutarı        | Toplam Ciro          |
|---------------|----------------------|--------------------|--------------------|-------------------|----------------------|
| 0             | 99.070.050           | 6.675.161          | 5.610.120          | 245               | 111.355.576          |
| 1             | 94.425.234           | 6.877.459          | 5.650.540          | 241               | 106.953.474          |
| 2             | 85.443.135           | 4.500.408          | 5.639.278          | 15.410            | 95.598.231           |
| 3             | 82.240.413           | 4.606.875          | 2.983.000          | 13.074            | 89.843.362           |
| 4             | 79.170.940           | 5.075.952          | 2.884.099          | 8.332             | 87.139.322           |
| 5             | 70.388.911           | 3.800.616          | 1.835.050          | 247               | 76.024.824           |
| 6             | 52.933.872           | 3.729.012          | 1.636.385          | 594.915           | 58.894.183           |
| 7             | 30.231.567           | 707.646            | 1.435.760          | 182.373           | 32.557.346           |
| 8             | 73.140.788           | 4.745.315          | 4.126.441          | 578.771           | 82.591.314           |
| 9             | 91.428.383           | 6.451.778          | 8.148.960          | 543.424           | 106.572.546          |
| 10            | 71.391.394           | 3.620.348          | 8.764.838          | 607.747           | 84.384.327           |
| 11            | 70.268.777           | 3.426.703          | 9.420.191          | 588.600           | 83.704.271           |
| 12            | 49.041.794           | 2.460.662          | 9.908.087          | 391.434           | 61.801.977           |
| 13            | 70.034.198           | 6.726.075          | 11.251.042         | 599.810           | 88.611.125           |
| 14            | 97.258.325           | 10.957.341         | 11.216.290         | 651.055           | 120.083.011          |
| 15            | 101.594.321          | 10.724.894         | 12.693.898         | 653.673           | 125.666.786          |
| 16            | 116.054.164          | 12.008.972         | 17.970.173         | 553.498           | 146.586.806          |
| 17            | 126.284.814          | 15.859.451         | 9.082.457          | 193.472           | 151.420.194          |
| 18            | 122.854.038          | 12.346.346         | 8.606.177          | 1.062.622         | 144.869.182          |
| 19            | 122.820.362          | 10.474.154         | 6.022.293          | 1.564.799         | 140.881.608          |
| 20            | 133.036.453          | 12.293.767         | 4.944.185          | 2.300.017         | 152.574.423          |
| 21            | 128.840.985          | 10.700.381         | 6.811.985          | 235.095           | 146.588.445          |
| 22            | 111.481.302          | 8.862.766          | 6.870.830          | 126.720           | 127.341.618          |
| 23            | 109.948.952          | 7.901.431          | 7.085.326          | 192.740           | 125.128.448          |
| <b>Toplam</b> | <b>2.189.383.169</b> | <b>175.533.512</b> | <b>170.597.404</b> | <b>11.658.316</b> | <b>2.547.172.401</b> |

\* Değerlerin birimi TL'dir.

\* GÖP Ciro Tutarı: Fark Fonu dahil ilgili saatteki GÖP satış tutarını ifade etmektedir.

\* GİP Ciro Tutarı: İlgili saatte satış yönündeki her bir kontrat miktarı ile ilgili kontratın eşleşme fiyatının çarpımından oluşmaktadır.

\* YAL Tutarı: Yerine getirilen YAL miktarı ile ilgili YAL talimatının geçerli fiyatının çarpımından oluşmaktadır.

\* YAT Tutarı: Yerine getirilen YAT miktarı ile ilgili YAT talimatının geçerli fiyatının çarpımından oluşmaktadır.

## Yekdem Santrallerinin KGÜP Miktarları

## Türkiye Elektrik Piyasası Günlük Raporu 01.07.2026

Son 30 Gün YEK KGÜP

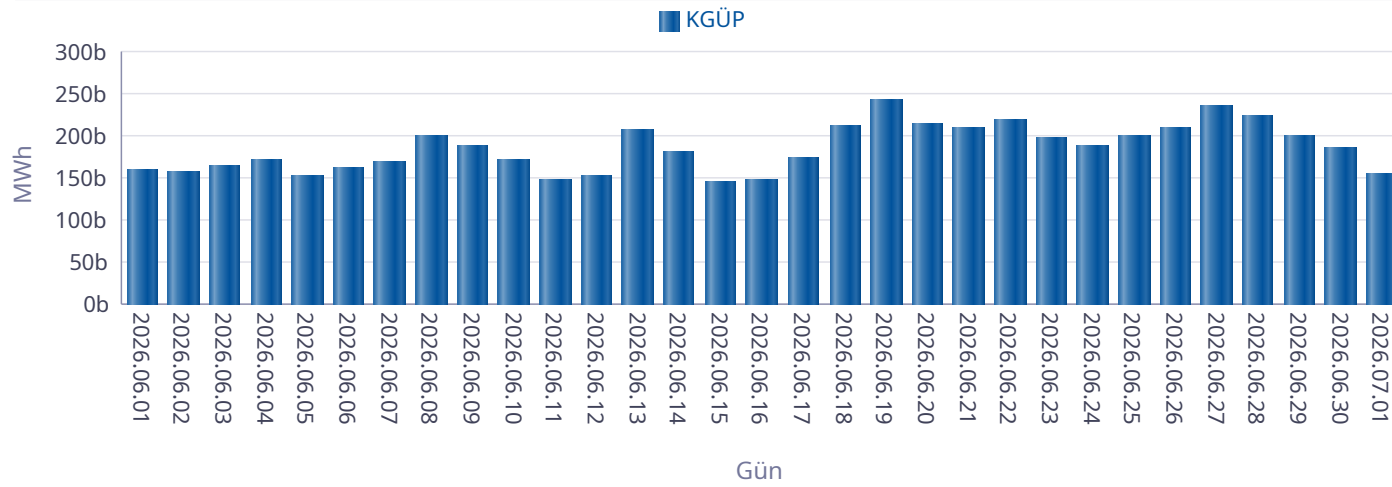

Kaynak Bazında YEK KGÜP

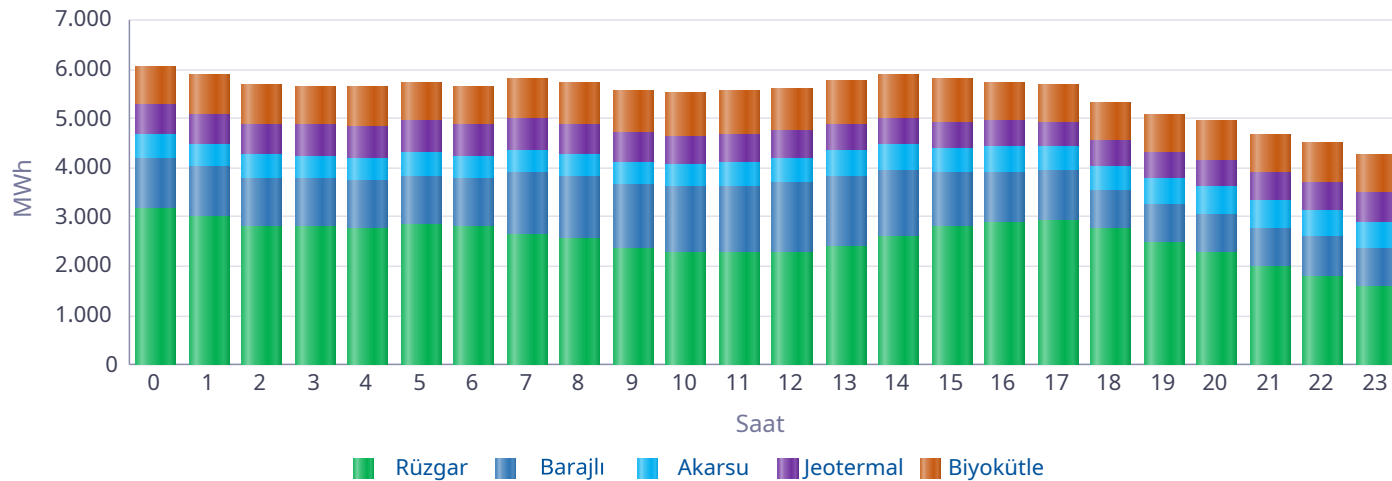

| Saat   | Rüzgar | Jeotermal | Biyokütle | Akarsu | Barajlı | Toplam  |
|--------|--------|-----------|-----------|--------|---------|---------|
| 0      | 3.171  | 606       | 796       | 490    | 1.006   | 6.069   |
| 1      | 2.993  | 615       | 794       | 471    | 1.021   | 5.894   |
| 2      | 2.805  | 626       | 795       | 484    | 984     | 5.694   |
| 3      | 2.791  | 635       | 796       | 456    | 984     | 5.661   |
| 4      | 2.751  | 643       | 793       | 472    | 984     | 5.644   |
| 5      | 2.839  | 647       | 795       | 474    | 985     | 5.741   |
| 6      | 2.782  | 650       | 802       | 433    | 998     | 5.665   |
| 7      | 2.633  | 641       | 822       | 435    | 1.278   | 5.809   |
| 8      | 2.555  | 616       | 849       | 437    | 1.278   | 5.734   |
| 9      | 2.354  | 600       | 863       | 465    | 1.295   | 5.575   |
| 10     | 2.268  | 583       | 877       | 458    | 1.337   | 5.523   |
| 11     | 2.259  | 565       | 871       | 504    | 1.364   | 5.563   |
| 12     | 2.291  | 551       | 871       | 506    | 1.409   | 5.629   |
| 13     | 2.400  | 530       | 877       | 541    | 1.407   | 5.755   |
| 14     | 2.585  | 520       | 882       | 556    | 1.351   | 5.893   |
| 15     | 2.790  | 515       | 880       | 527    | 1.096   | 5.808   |
| 16     | 2.881  | 515       | 785       | 523    | 1.039   | 5.743   |
| 17     | 2.929  | 513       | 759       | 474    | 1.013   | 5.688   |
| 18     | 2.742  | 522       | 793       | 483    | 794     | 5.334   |
| 19     | 2.462  | 533       | 783       | 522    | 800     | 5.099   |
| 20     | 2.268  | 547       | 789       | 546    | 799     | 4.949   |
| 21     | 1.988  | 570       | 794       | 538    | 797     | 4.687   |
| 22     | 1.804  | 585       | 790       | 548    | 783     | 4.509   |
| 23     | 1.593  | 583       | 801       | 545    | 768     | 4.289   |
| Toplam | 60.934 | 13.911    | 19.657    | 11.886 | 25.569  | 131.956 |

\* Değerlerin birimi MWh'dir.

## Kaynak Bazında KGÜP Miktarları

## Türkiye Elektrik Piyasası Günlük Raporu 01.07.2026

Doğal Gaz KGÜP

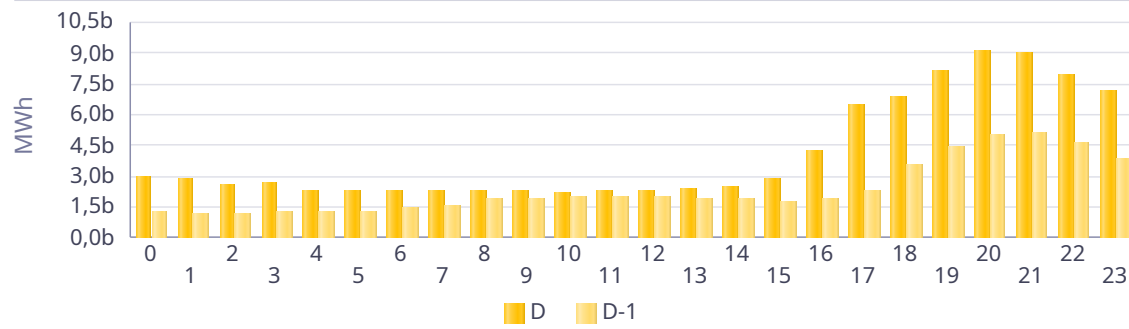

İthal Kömür KGÜP

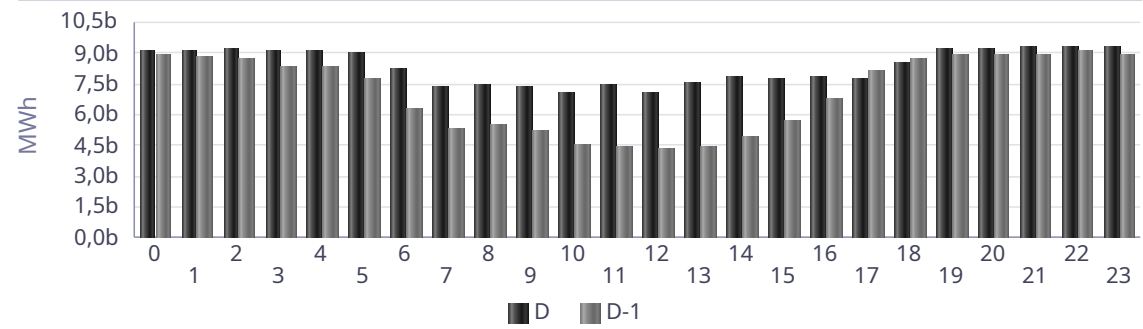

Baraj KGÜP

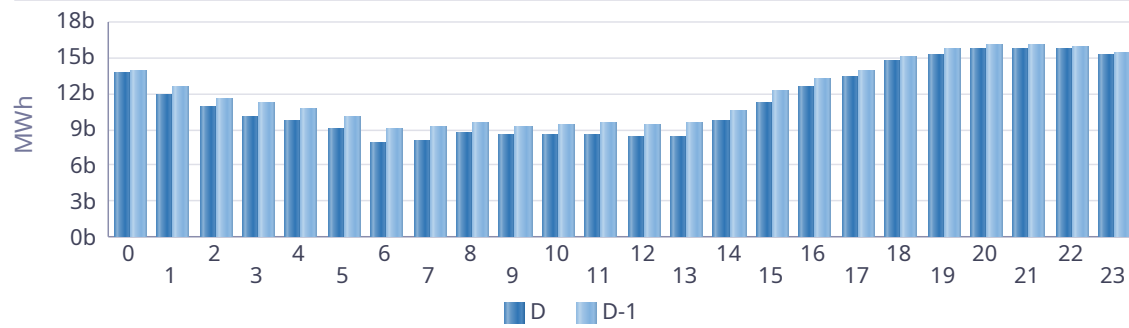

Rüzgar KGÜP

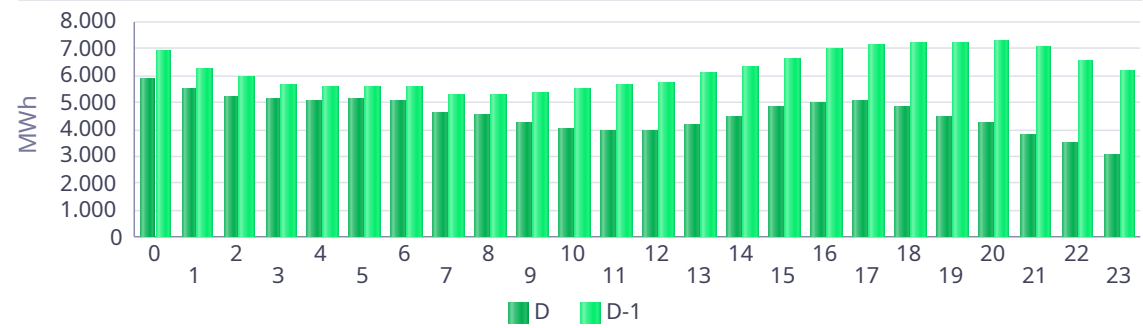

Akarsu KGÜP

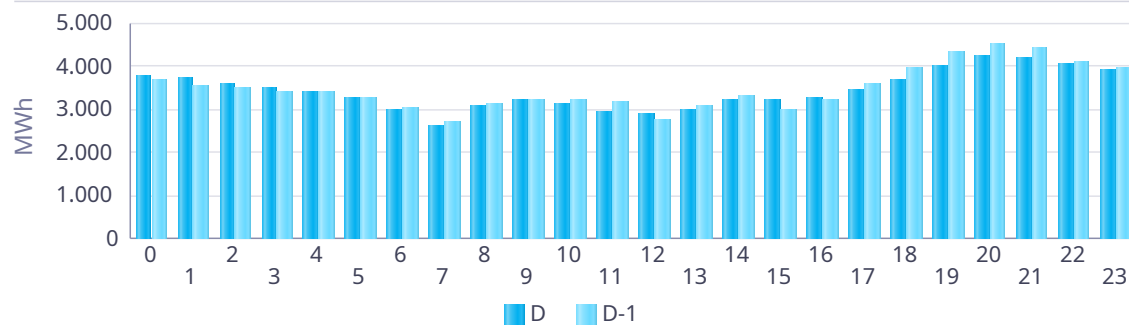

Taş Kömürü - Linyit KGÜP

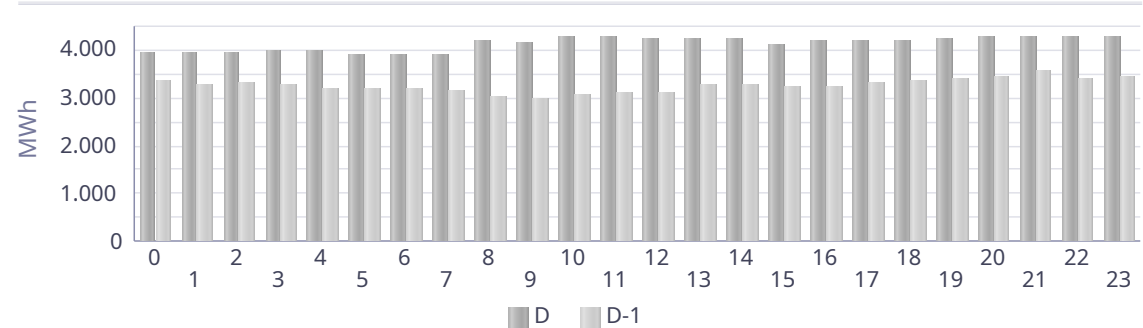

## Kaynak Bazında Kümülatif KGÜP Miktarları

Türkiye Elektrik Piyasası Günlük Raporu 01.07.2026

Son 30 Gün Kaynak Tipine Göre KGÜP

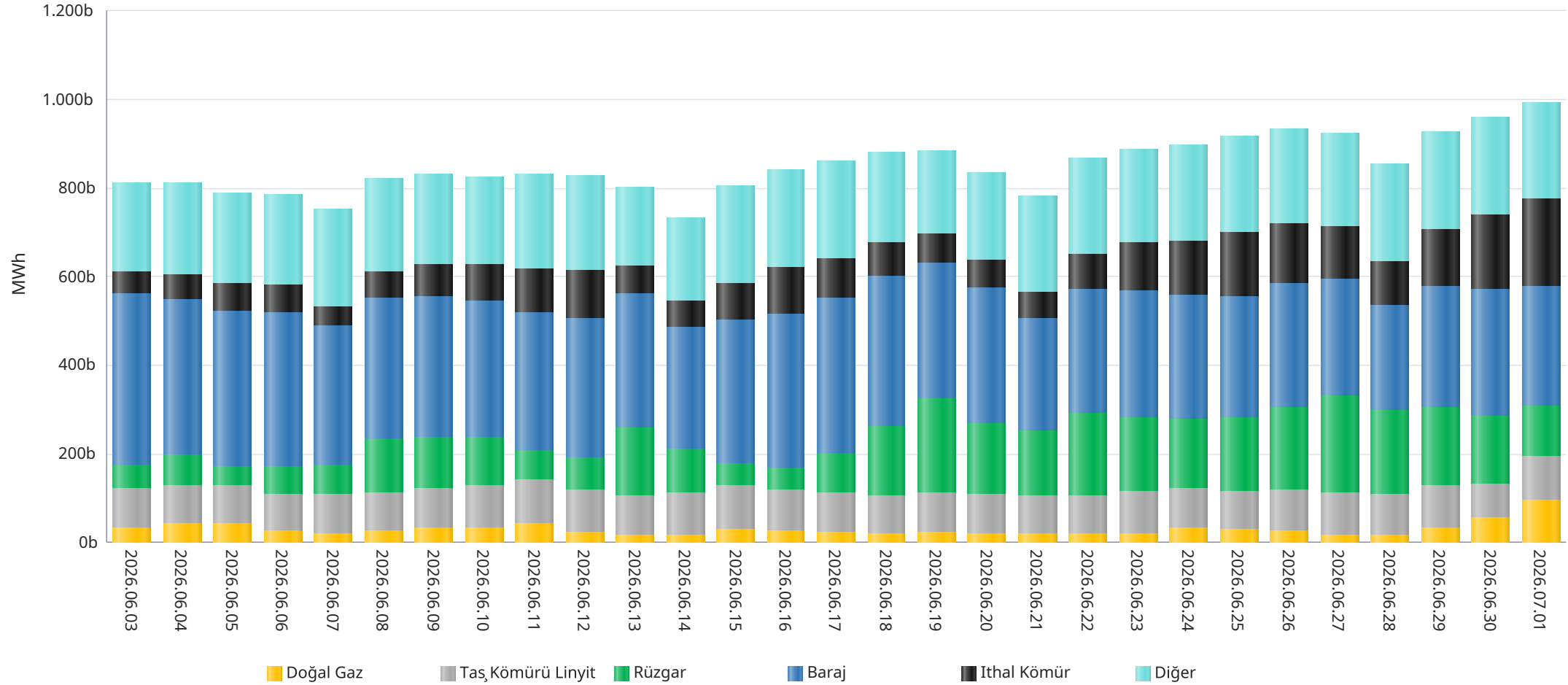

\* Diğer sütunu içindeki kaynak tipleri şu şekildedir: Asfaltit, Biogaz, Biokütle, Biokütleden Elde Edilen Gaz(LFG-Çöp Gazı), Fuel Oil, Güneş, Jeotermal, LPG, Motorin, Nafta, Prolitik Oil &amp; Prolitik Gaz, Proses Atık Isısı.

## Kaynak Bazında Kümülatif KGÜP Miktarları - Son 30 Günlük

## Türkiye Elektrik Piyasası Günlük Raporu 01.07.2026

Doğal Gaz KGÜP

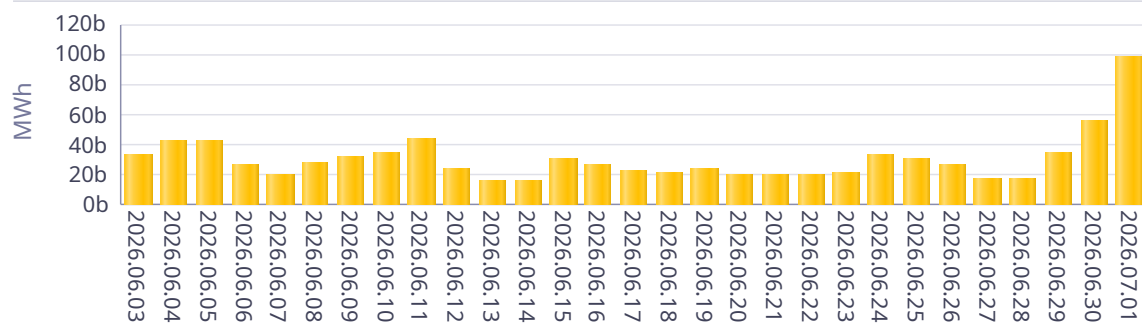

İthal Kömür KGÜP

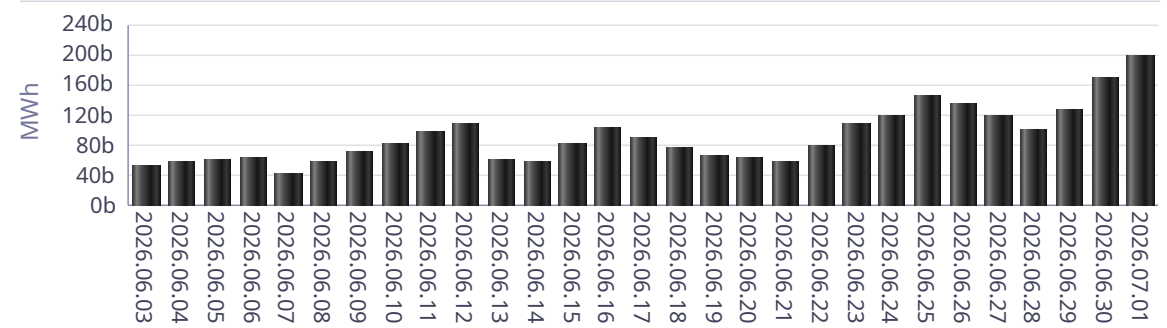

Baraj KGÜP

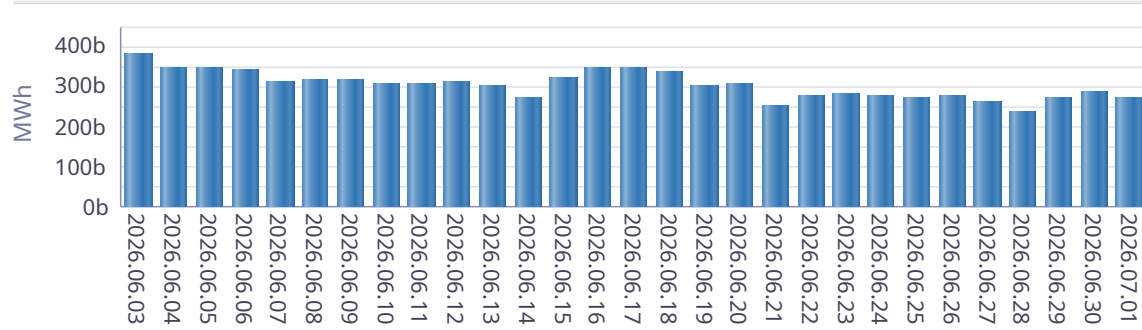

Rüzgar KGÜP

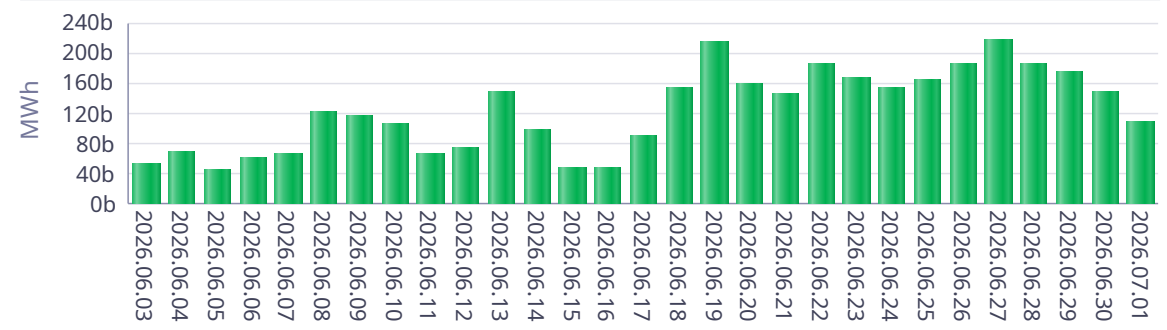

Akarsu KGÜP

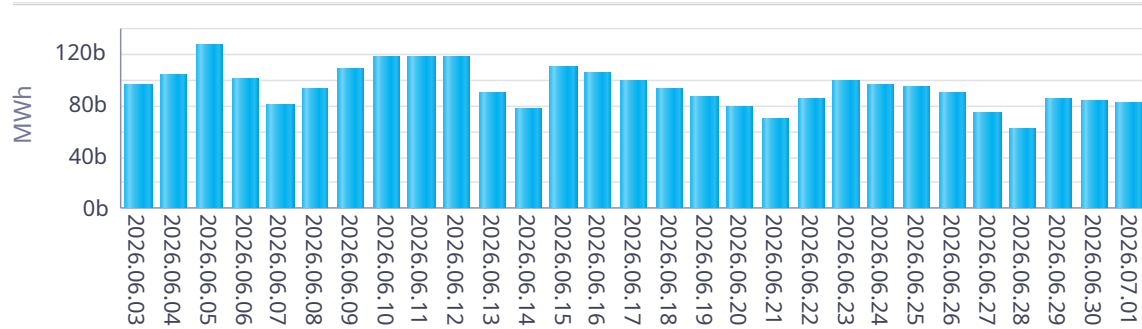

Taş Kömürü - Linyit KGÜP

