

# EPIAŞ

ELEKTRİK PİYASASI GÜNLÜK RAPORU

## Günlük Özet

## Türkiye Elektrik Piyasası Günlük Raporu 02.07.2026

## Gün Öncesi Piyasası

	02.07.2026	01.07.2026
PTF Arit. Ortalaması ( TL/MWh )	3.299,28	3.287,76
Arit. Ortalama Eşleşme Miktarı ( MWh )	27.684,39	27.203,75
Arit. Ortalama Fiyattan Bağımsız Satış Miktarı ( MWh )	11.407,84	12.374,50
Arit. Ortalama Fiyattan Bağımsız Alış Miktarı ( MWh )	27.441,83	26.927,22
Arit. Ortalama İkili Anlaşma Miktarı ( MWh )	54.712,85	51.725,62
Göp Toplam Eşleşme Miktarı ( MWh )	664.425,40	652.889,90

## Gün İçi Piyasası

	02.07.2026	01.07.2026
Ağırlıklı Ortalama Fiyat ( TL/MWh )	3.525,67	3.241,99
Toplam Eşleşme Miktarı ( MWh )	54.913,80	54.143,70
Minimum Eşleşme Fiyatı ( TL/MWh )	788,70	83,10
Maksimum Eşleşme Fiyatı ( TL/MWh )	4.635,00	4.599,00

## Dengeleme Güç Piyasası

	02.07.2026	01.07.2026
SMF Arit. Ortalaması ( TL/MWh )	3.462,64	2.777,17
Toplam YAL Miktarı ( MWh )	34.359,90	42.781,98
Toplam YAT Miktarı ( MWh )	21.398,58	34.946,80
0 Kodlu Toplam Talimat Miktarı ( MWh )	26.715,65	44.596,93
1 Kodlu Toplam Talimat Miktarı ( MWh )	29.042,84	33.131,85
Yerine Getirilen Toplam DGP Talimat Miktarı (MWh)	54.506,65	71.326,29

## İşlem Hacmi

	02.07.2026	01.07.2026
Toplam GÖP İşlem Hacmi (TL)	2.202.508.055,63	2.189.383.169,30
Toplam GİP İşlem Hacmi (TL)	193.607.776,16	175.533.511,68
Toplam YAL İşlem Hacmi (TL)	143.653.336,75	168.399.910,99
Toplam YAT İşlem Hacmi (TL)	17.796.653,32	11.658.315,61

\* GÖP: Gün Öncesi Piyasası, GİP: Gün İçi Piyasası, DGP: Dengeleme Güç Piyasasını ifade etmektedir.

\* Açıklamalar ve kısaltmalar ilgili sayfaların altında yer almaktadır.

## Üretim - Tüketim

## Türkiye Elektrik Piyasası Günlük Raporu 02.07.2026

Saat	Üretim	İthalat	İhracat	Tüketim
0	45.067	204	536	44.755
1	42.440	131	492	42.105
2	40.944	63	394	40.640
3	39.519	73	390	39.250
4	38.684	64	367	38.527
5	37.451	50	353	37.879
6	36.081	65	352	38.355
7	35.921	56	380	41.475
8	41.473	65	303	48.110
9	46.661	121	372	52.042
10	49.765	42	249	53.527
11	52.509	18	210	54.360
12	53.026	18	215	53.420
13	55.476	40	179	54.594
14	57.510	18	252	55.343
15	58.253	29	320	54.479
16	58.509	29	312	53.584
17	57.886	107	470	52.245
18	55.510	161	554	50.604
19	52.692	84	505	50.618
20	51.802	22	410	51.324
21	51.281	9	418	50.923
22	49.604	21	320	49.323
23	46.416	26	358	46.099
<b>TOPLAM (MWh)</b>	<b>1.154.479</b>	<b>1.516</b>	<b>8.710</b>	<b>1.153.582</b>

	Tüketim Miktarı	Saat
Maksimum Tüketim	55.343	14
Minimum Tüketim	37.879	5

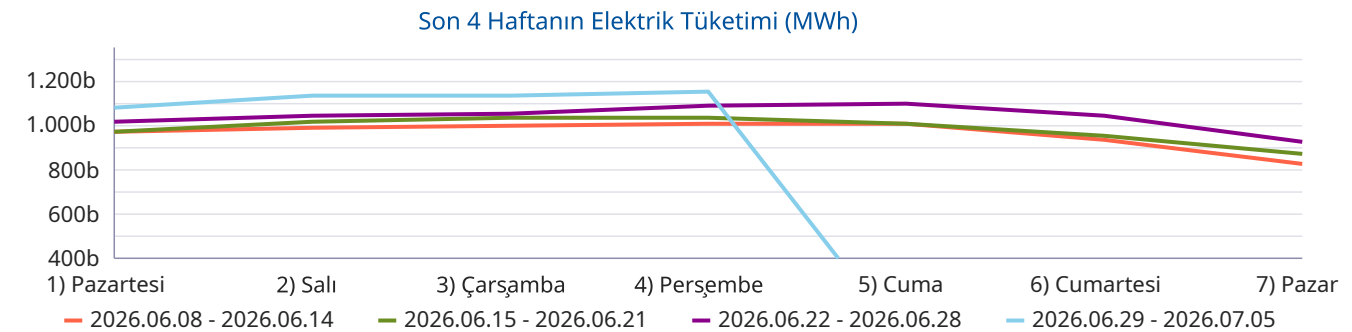
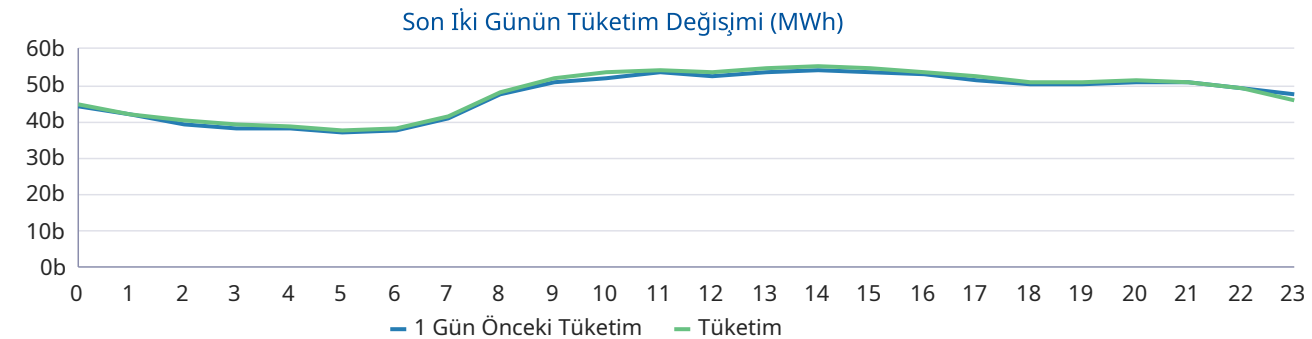
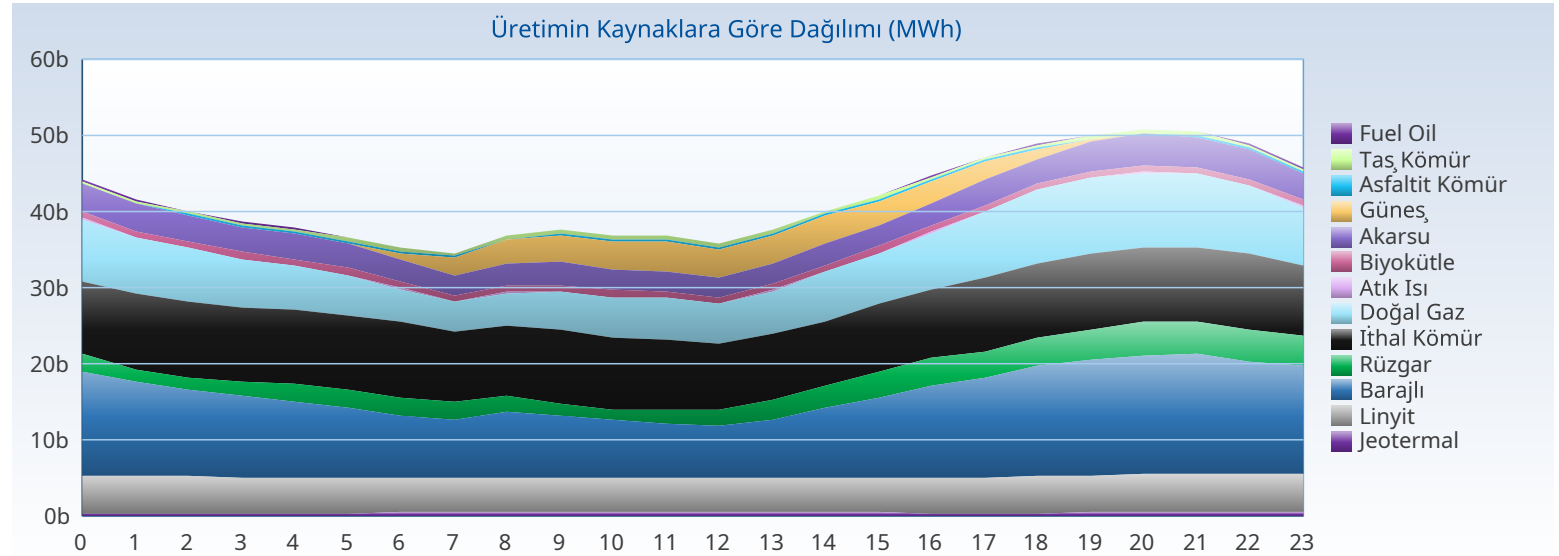

## Üretim - Kurulu Güç

## Türkiye Elektrik Piyasası Günlük Raporu 02.07.2026

Yakıt Tipi	1 Gün Önceki Üretim	Üretim	Fark
Barajlı	260.582	263.361	2.779
İthal Kömür	215.718	227.501	11.783
Güneş	182.174	176.417	-5.757
Doğal Gaz	131.757	164.410	32.653
Linyit	111.651	115.448	3.797
Akarsu	80.167	77.011	-3.156
Rüzgar	96.138	66.945	-29.193
Jeotermal	24.912	25.088	176
Diğer	35.043	38.298	3.255
<b>Toplam (MWh)</b>	<b>1.138.143</b>	<b>1.154.479</b>	<b>16.337</b>

Kuruluş Türü	1 Gün Önceki Üretim	Üretim
SÜ Santralleri	764.940	776.057
EÜAŞ Santralleri	196.537	208.524
Lisanssız Santraller	142.269	137.576
İHD Santralleri	34.377	32.295
YİD Santralleri	19	27
<b>Toplam (MWh)</b>	<b>1.138.143</b>	<b>1.154.479</b>

Kuruluş Türü	Kurulu Güç
SÜ Santralleri	76.750
Lisanssız Santraller	25.181
EÜAŞ Santralleri	20.830
İHD Santralleri	3.278
YİD Santralleri	16
<b>Toplam (MW)</b>	<b>126.055</b>

Yakıt Tipi	Kurulu Güç
Güneş	27.152
Doğal Gaz	24.776
Barajlı	23.868
Rüzgar	15.311
İthal Kömür	10.466
Linyit	10.239
Akarsu	8.446
Diğer	5.796
<b>Toplam (MW)</b>	<b>126.055</b>

Kaynaklara Göre Üretim Dağılımı

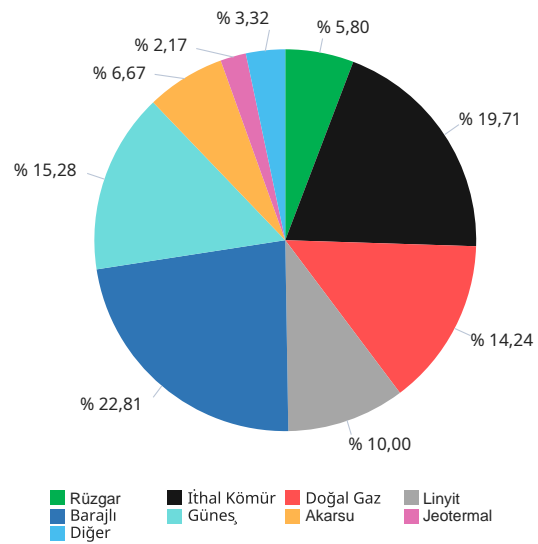

Kuruluş Türüne Göre Üretim Dağılımı

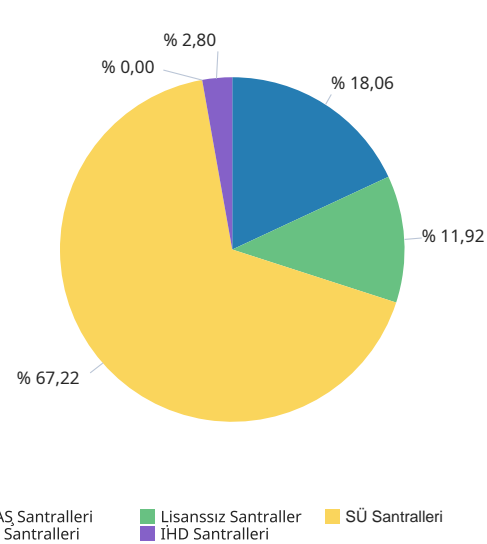

Kaynak Türüne Göre Üretim Dağılımı

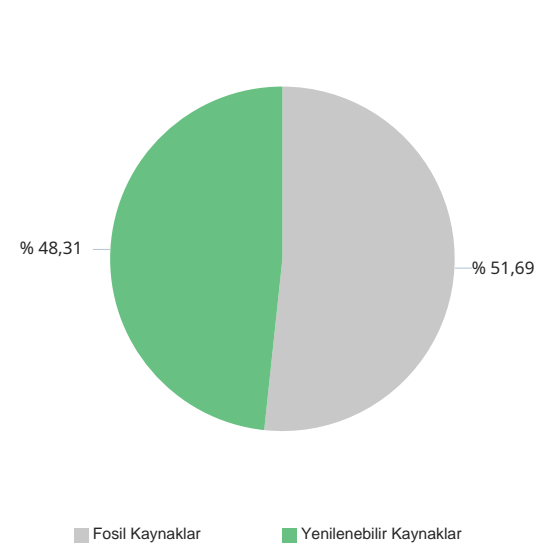

Yerliliğe Göre Üretim Dağılımı

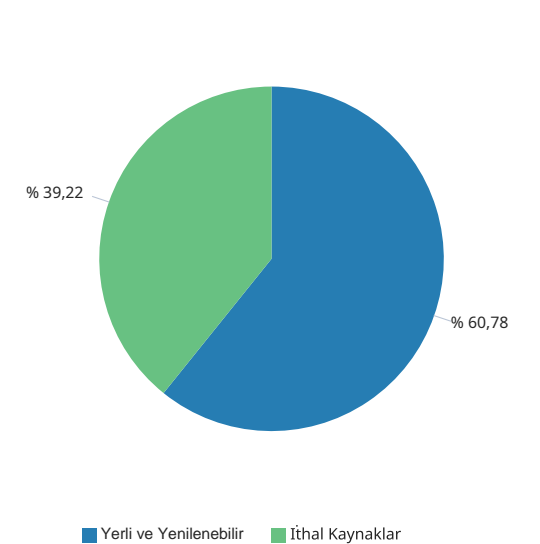

Gerçekleşen üretim ve tüketim değerleri TEİAŞ'ın Yük Tevzi Bilgi Sistemi'nden temin edilmektedir. Değerler güncellenebildiğinden YTBS ekranları ile farklılık gösterebilir.

## Gün Öncesi Piyasası

## Türkiye Elektrik Piyasası Günlük Raporu 02.07.2026

Saat	PTF	SMF	Sistem Yönü
0	3.743,00	3.800,00	↑ Enerji Açığı
1	3.200,00	3.450,00	↑ Enerji Açığı
2	3.300,00	3.500,00	↑ Enerji Açığı
3	3.269,01	3.450,00	↑ Enerji Açığı
4	3.999,99	3.999,99	↑ Enerji Açığı
5	3.999,99	3.999,99	↓ Enerji Fazlası
6	3.488,22	1.834,00	↓ Enerji Fazlası
7	1.799,97	1.000,00	↓ Enerji Fazlası
8	3.680,00	1.001,00	↓ Enerji Fazlası
9	3.499,99	4.048,00	↑ Enerji Açığı
10	2.699,99	4.090,00	↑ Enerji Açığı
11	2.999,01	4.048,00	↑ Enerji Açığı
12	1.499,98	3.550,00	↑ Enerji Açığı
13	2.997,00	3.500,00	↑ Enerji Açığı
14	2.997,01	3.500,00	↑ Enerji Açığı
15	2.007,00	3.450,00	↑ Enerji Açığı
16	2.537,99	3.600,00	↑ Enerji Açığı
17	3.803,12	4.180,00	↑ Enerji Açığı
18	2.925,00	4.180,00	↑ Enerji Açığı
19	4.237,01	4.320,00	↑ Enerji Açığı
20	4.500,00	4.500,00	↑ Enerji Açığı
21	4.500,00	2.555,00	↓ Enerji Fazlası
22	4.000,01	4.048,00	↑ Enerji Açığı
23	3.499,40	3.499,40	↑ Enerji Açığı
Ort	3.299,28	3.462,64	

	PTF Arit. Ort.	PTF Ağır. Ort.	SMF Arit. Ort.	SMF Ağır. Ort.
Tüm Gün (0-23)	3.299,28	3.311,76	3.462,64	3.576,99
Gündüz (06-16)	2.746,01	2.736,64	3.056,45	
Puant (17-21)	3.993,03	3.993,56	3.947,00	
Gece (22-05)	3.626,42	3.627,90	3.718,42	

\*Değerlerin birimi TL/MWh 'tır

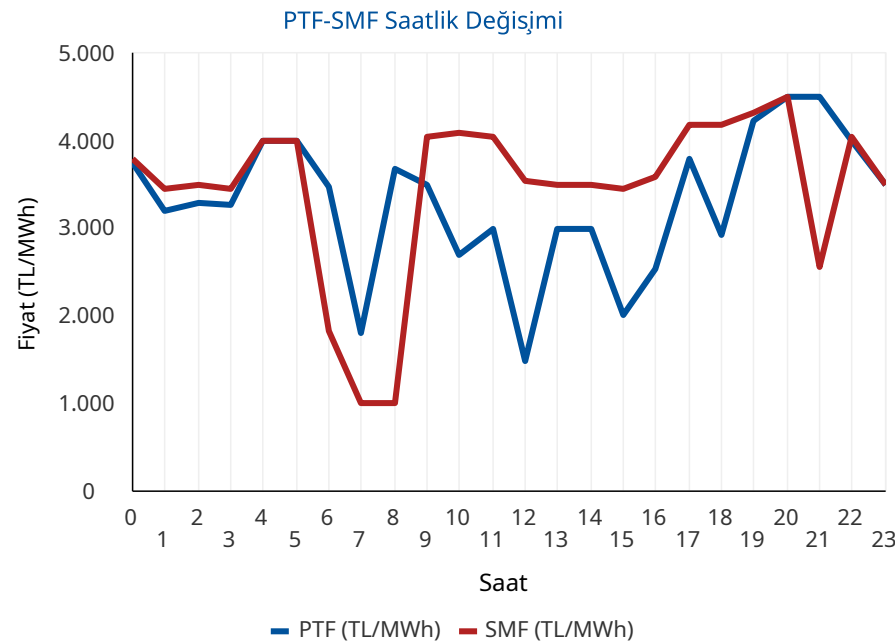

	Saat	Fiyat
PTF Maks Fiyat	20-21	4.500,00
PTF Min Fiyat	12	1.499,98
SMF Maks Fiyat	20	4.500,00
SMF Min Fiyat	7	1.000,00

\*Değerlerin birimi TL/MWh 'tır

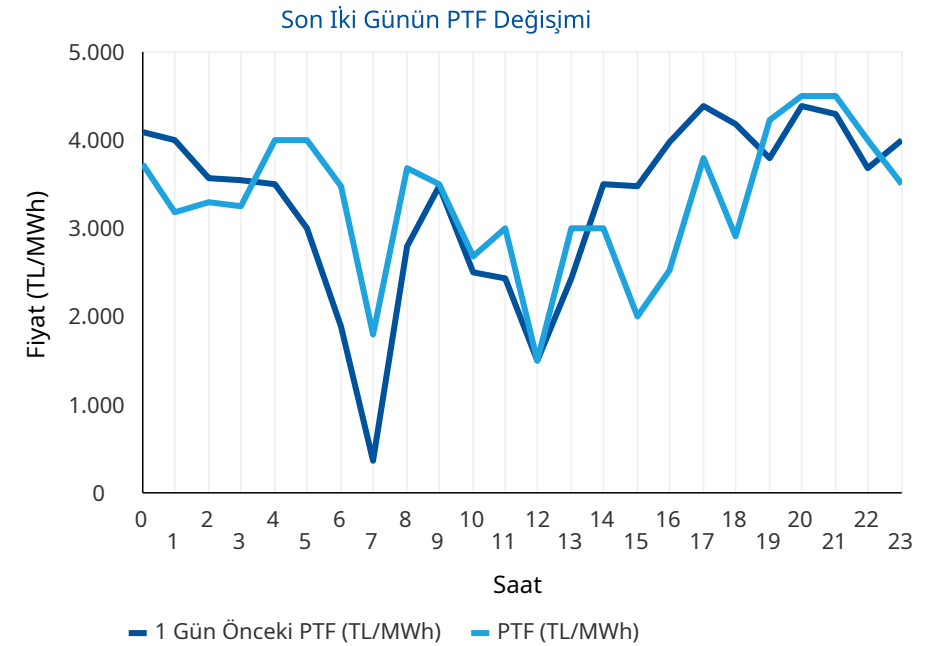

\* PTF: Piyasa Takas Fiyatının kısaltmasıdır. SMF: Sistem Marjinal Fiyatının kısaltmasıdır. Raporunda geçen fiyatların birimi TL/MWh, miktarların birimi MWh'tir.

## Gün Öncesi Piyasası

## Türkiye Elektrik Piyasası Günlük Raporu 02.07.2026

## Aylık PTF Ortalamaları

	2023	2024	2025	2026
01 - Ocak	3.431,49	1.942,90	2.508,80	2.894,92
02 - Şubat	2.802,71	1.957,68	2.478,28	2.078,20
03 - Mart	2.126,22	2.190,11	2.183,83	1.620,32
04 - Nisan	1.770,82	1.764,04	2.452,67	921,06
05 - Mayıs	1.907,28	2.047,32	2.458,15	590,90
06 - Haziran	1.623,92	2.095,23	2.202,23	1.240,16
07 - Temmuz	1.977,40	2.588,83	2.965,16	3.260,56
08 - Ağustos	2.251,01	2.574,15	2.939,24	
09 - Eylül	2.006,84	2.395,78	2.729,02	
10 - Ekim	2.249,84	2.335,71	2.739,50	
11 - Kasım	2.066,91	2.463,14	2.784,10	
12 - Aralık	2.075,00	2.446,22	2.973,04	
<b>Ortalama</b>	<b>2.189,30</b>	<b>2.235,52</b>	<b>2.619,81</b>	<b>1.582,06</b>

## Dönemlik PTF Ortalamaları

	2023	2024	2025	2026
1. Çeyrek	2.786,28	2.031,83	2.387,37	2.201,80
2. Çeyrek	1.768,88	1.969,72	2.371,97	913,79
3. Çeyrek	2.079,19	2.520,93	2.879,42	3.260,56
4. Çeyrek	2.131,27	2.414,50	2.832,74	
Birinci 6 Ay	2.274,76	2.000,77	2.379,63	1.554,23
İkinci 6 Ay	2.105,23	2.467,72	2.856,08	3.260,56

## Son 30 Günün PTF-SMF Değişimi

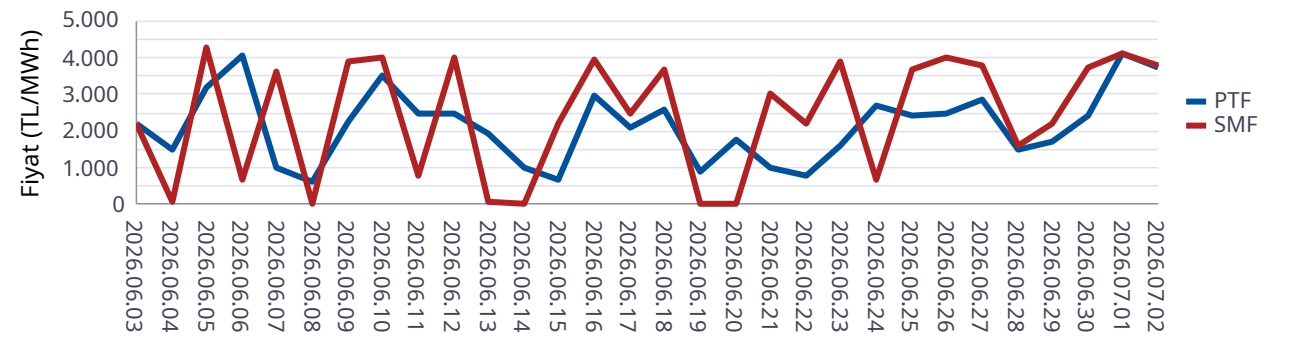

## Son 12 Ayın PTF-SMF Değişimi

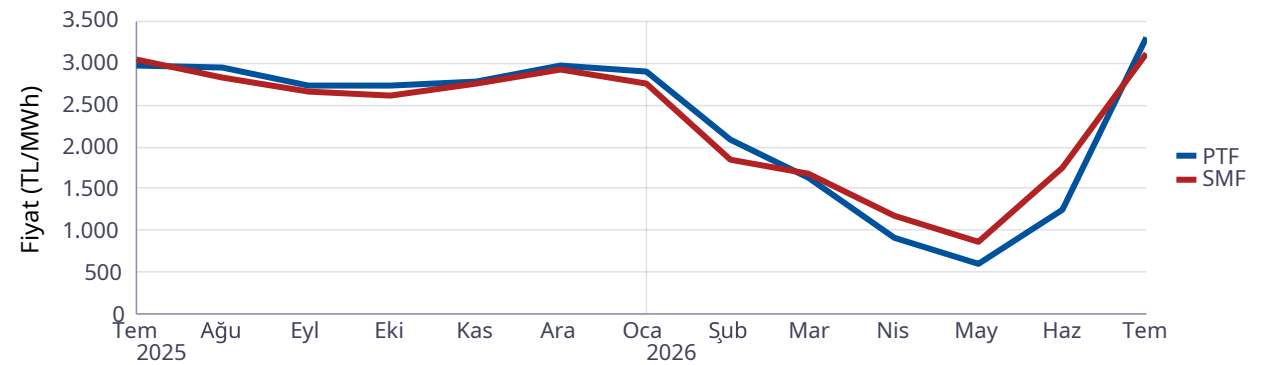

## Gün Öncesi Piyasası

## Türkiye Elektrik Piyasası Günlük Raporu 02.07.2026

Saat	Fiyattan Bağımsız Satış Miktarı	Eşleşme Miktarı	Fiyattan Bağımsız Alış Miktarı
0	9.067	26.822	26.529
1	8.363	25.825	25.488
2	7.832	24.946	24.638
3	7.935	24.128	23.797
4	8.124	23.768	23.544
5	8.120	23.400	23.179
6	8.852	23.077	22.800
7	10.775	23.147	22.481
8	12.455	25.761	25.530
9	14.252	27.222	27.053
10	15.659	27.616	27.400
11	16.418	27.890	27.678
12	17.028	27.382	26.860
13	16.575	28.128	27.910
14	15.613	29.173	28.944
15	14.832	30.102	29.479
16	13.930	30.930	30.367
17	12.184	30.968	30.699
18	10.323	31.643	31.137
19	9.321	32.357	32.219
20	9.167	31.795	32.470
21	9.178	31.063	31.715
22	8.956	29.190	28.960
23	8.830	28.088	27.727
Ort	11.408	27.684	27.442

\*Değerlerin birimi MWh 'tır

\* Fiyattan Bağımsız Satış Miktarı: 0 TL/MWh'deki satış teklif miktarlarının toplamıdır.

\* Fiyattan Bağımsız Alış Miktarı: GÖP maksimum fiyatındaki alış teklif miktarlarının toplamıdır.

Fiyattan Bağımsız Tekliflerin Piyasaya Etkisi

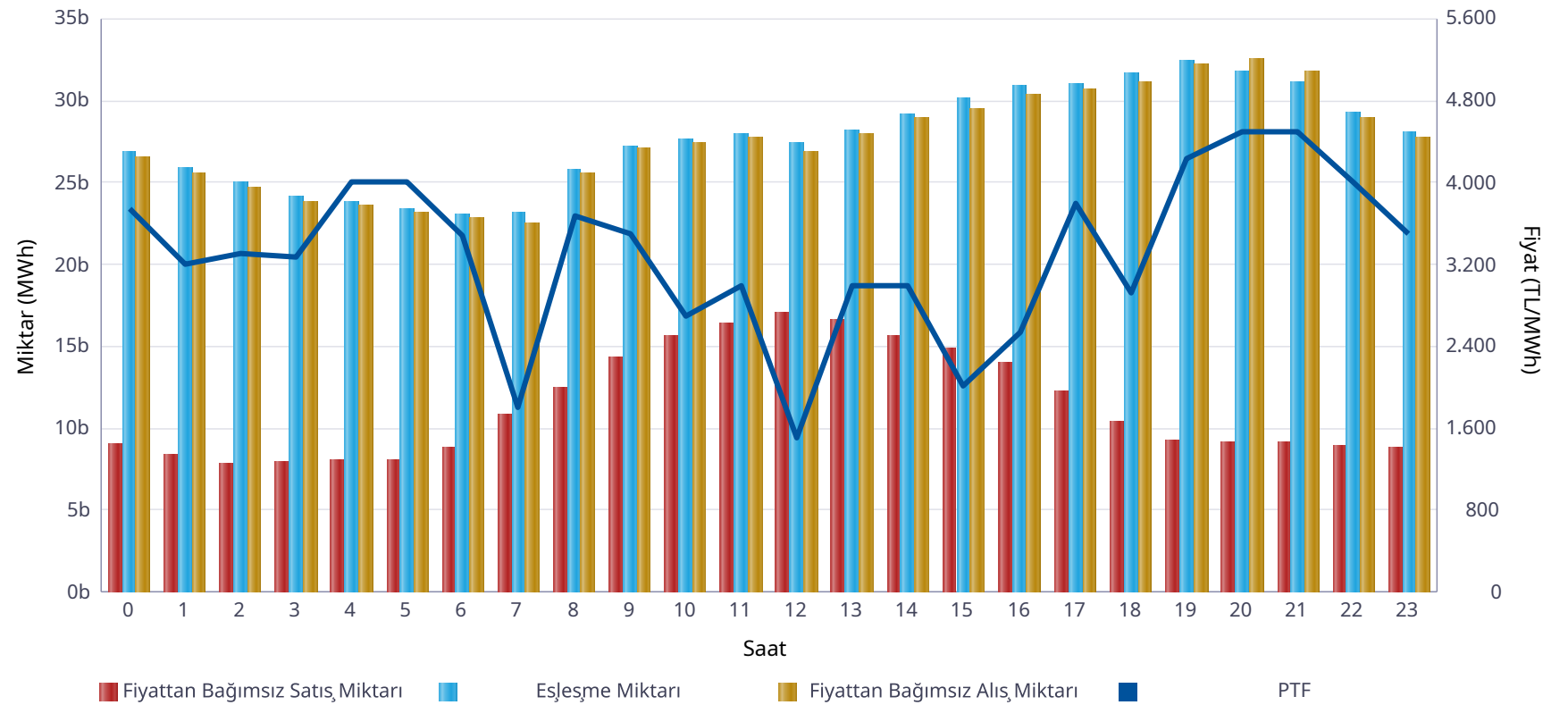

	Miktar
Tüm Gün (00-23)	27.684
Gece (22-05)	25.771
Gündüz (06-16)	27.312
Puant (17-21)	31.565

\*Değerlerin birimi MWh 'tır

	Miktar	Tarih	Saat
Günlük Minimum Eşleşme Miktarı	23.077	02.07.2026	6
Günlük Maximum Eşleşme Miktarı	32.357	02.07.2026	19

\*Değerlerin birimi MWh 'tır

## Gün Öncesi Piyasası

Son 30 Günün Eşleşme Miktarı Değişimi

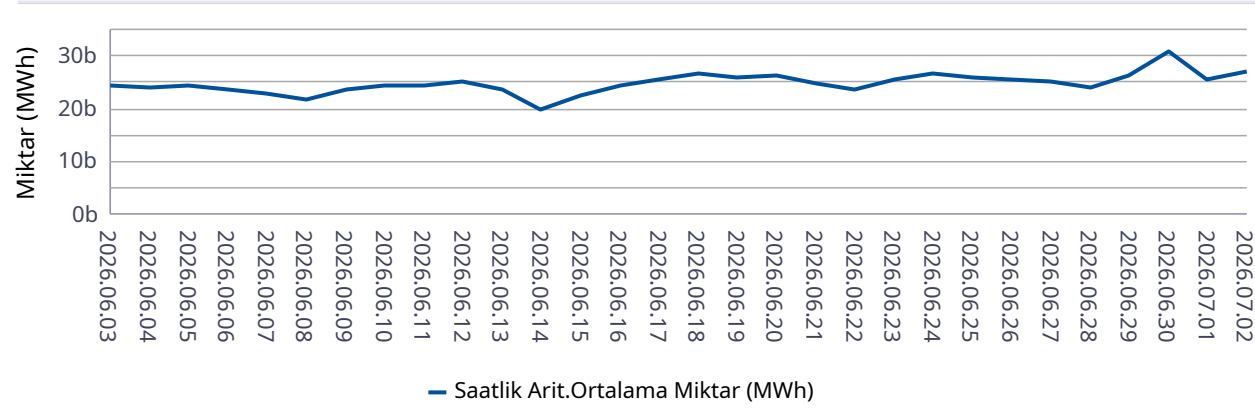

Son 12 Ayın Eşleşme Miktarı Değişimi

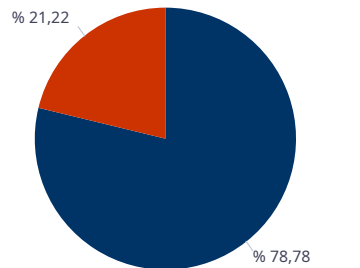
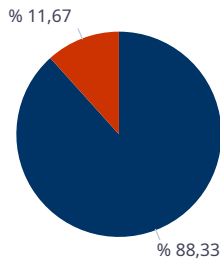
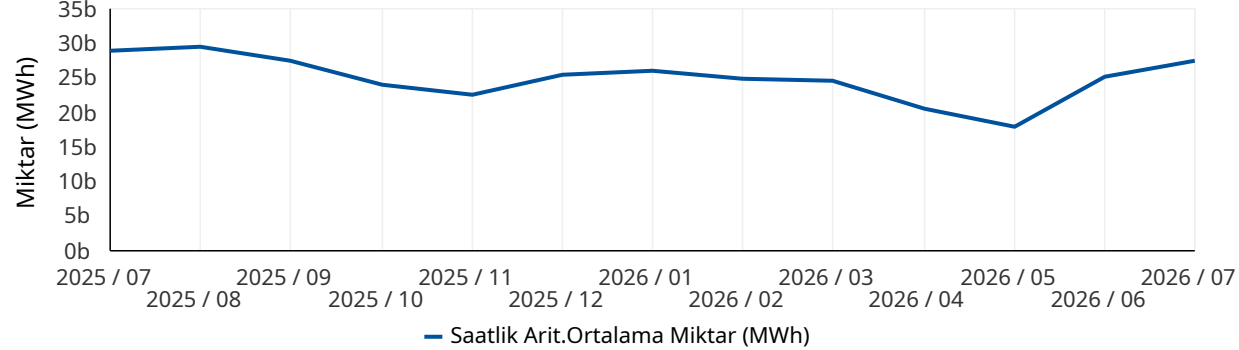

■ Eşleşen Saatlik Miktar ■ Eşleşen Blok Miktar

■ Eşleşen Blok Satış Miktarı ■ Eşleşen Blok Alış Miktarı

\* Değerlerin birimi MWh'tır.

\* Değerlerin birimi MWh'tır.

## Türkiye Elektrik Piyasası Günlük Raporu 02.07.2026

	Eşleşme Miktarı	Gün	Saat
Aylık Minimum	22.646	01.07.2026	6
Aylık Maksimum	32.565	01.07.2026	20

\* Değerlerin birimi MWh'tır.

\* Tablodaki değerler içinde bulunulan ayın değerlerini kapsamaktadır.

	Eşleşme Miktarı	Gün	Saat
Yıllık Minimum	10.518	27.05.2026	9
Yıllık Maksimum	37.412	30.06.2026	20

\* Değerlerin birimi MWh'tır.

\* Tablodaki değerler içinde bulunulan yılın değerlerini kapsamaktadır.

	Blok Eşleşme Miktarı	Saatlik Eşleşme Miktarı
Aylık	4.316.602	32.675.296
Yıllık	71.975.288	363.363.721

\* Değerlerin birimi MWh'tır.

\* Tablodaki değerler içinde bulunulan yılın değerlerini kapsamaktadır.

	Blok Alış Miktarı	Blok Satış Miktarı
Aylık	915.927	3.400.675
Yıllık	5.836.455	66.138.833

\* Değerlerin birimi MWh'tır.

\* Tablodaki değerler içinde bulunulan ayın değerlerini kapsamaktadır.

## Gün İçi Piyasası

## Türkiye Elektrik Piyasası Günlük Raporu 02.07.2026

Saat	Eşleşme Miktarı
0	1.453
1	1.761
2	1.688
3	1.568
4	1.663
5	1.477
6	1.780
7	1.551
8	1.592
9	1.636
10	1.442
11	2.028
12	2.310
13	2.967
14	2.673
15	2.908
16	2.742
17	3.038
18	2.230
19	3.510
20	3.898
21	3.736
22	2.806
23	2.457
Ort.	2.288

Teklif Edilen Alış Miktarı (MWh)	Teklif Edilen Satış Miktarı (MWh)
109.810	94.993

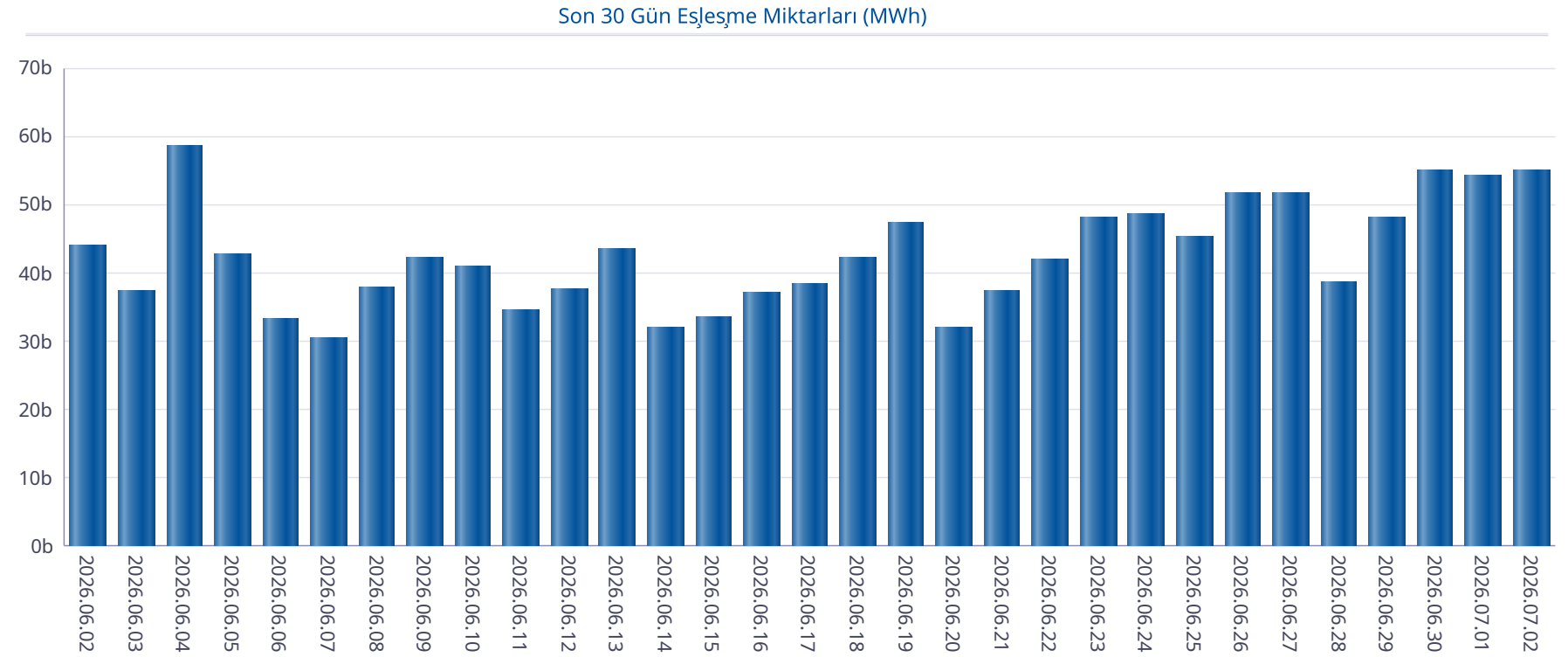

## Gün İçi Piyasası

## Türkiye Elektrik Piyasası Günlük Raporu 02.07.2026

Saat	PTF	SMF	Pozitif Dengesizlik Fiyatı	Negatif Dengesizlik Fiyatı	Saatlik Kontrat AOF
0	3.743,00	3.800,00	3.630,71	4.028,00	3.866,20
1	3.200,00	3.450,00	3.104,00	3.657,00	3.389,41
2	3.300,00	3.500,00	3.201,00	3.710,00	3.423,13
3	3.269,01	3.450,00	3.170,94	3.657,00	3.443,48
4	3.999,99	3.999,99	3.879,99	4.239,99	4.231,77
5	3.999,99	3.999,99	3.759,99	4.119,99	4.224,94
6	3.488,22	1.834,00	1.723,96	3.592,87	3.562,07
7	1.799,97	1.000,00	940,00	1.853,97	1.812,87
8	3.680,00	1.001,00	940,94	3.790,40	3.809,29
9	3.499,99	4.048,00	3.394,99	4.290,88	3.646,04
10	2.699,99	4.090,00	2.618,99	4.335,40	2.815,86
11	2.999,01	4.048,00	2.909,04	4.290,88	3.174,79
12	1.499,98	3.550,00	1.454,98	3.763,00	1.970,26
13	2.997,00	3.500,00	2.907,09	3.710,00	3.522,69
14	2.997,01	3.500,00	2.907,10	3.710,00	3.524,87
15	2.007,00	3.450,00	1.946,79	3.657,00	2.394,29
16	2.537,99	3.600,00	2.461,85	3.816,00	2.900,52
17	3.803,12	4.180,00	3.689,03	4.430,80	3.813,26
18	2.925,00	4.180,00	2.837,25	4.430,80	3.347,78
19	4.237,01	4.320,00	4.109,90	4.579,20	4.223,90
20	4.500,00	4.500,00	4.365,00	5.008,50	4.483,69
21	4.500,00	2.555,00	2.401,70	4.866,75	4.317,25
22	4.000,01	4.048,00	3.880,01	4.290,88	3.941,25
23	3.499,40	3.499,40	3.394,42	3.709,36	3.256,81
Ort.	3.299,28	3.462,64	2.901,24	3.980,78	3.462,35

Min. Miktarlı Eşleşme	Maks. Miktarlı Eşleşme	Min. Fiyatlı Eşleşme	Maks. Fiyatlı Eşleşme
0,1 MWh - 4635,00 TL/MWh	208,3 MWh - 2230,80 TL/MWh	0,1 MWh - 788,70 TL/MWh	286,2 MWh - 4635,00 TL/MWh

Son 30 Günün PTF-SMF-AOF Grafiği

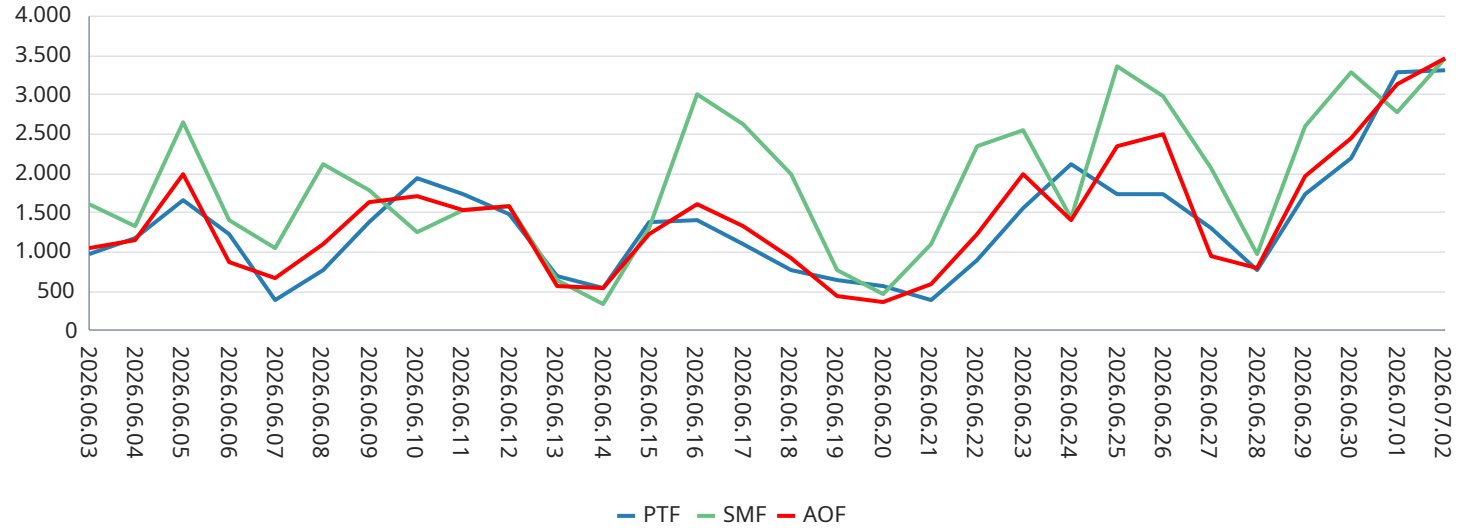

GİP AOF'nin PTF'den Farkı

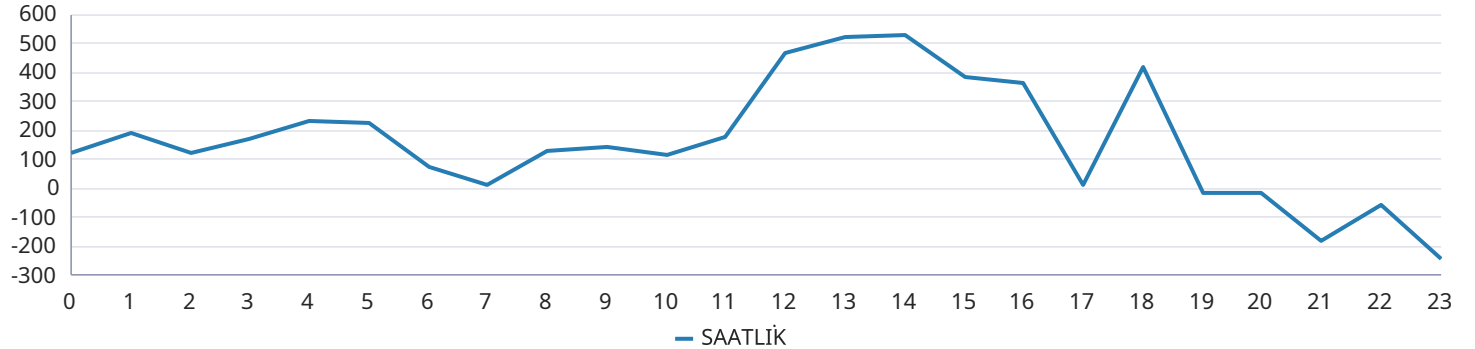

## Yan Hizmetler Piyasası

Saat	PFK Fiyatı	PFK Rezerv	SFK Fiyatı	SFK Rezerv
0	1.929,98	418,00	1.111,54	1.031,00
1	1.929,98	418,00	1.111,54	1.031,00
2	1.929,98	418,00	1.111,54	1.031,00
3	1.909,98	438,38	2.693,00	1.020,00
4	1.909,98	438,38	2.693,00	1.020,00
5	1.909,98	438,38	2.693,00	1.020,00
6	1.909,98	438,38	2.693,00	1.020,00
7	1.989,99	431,38	4.553,20	1.166,00
8	1.989,99	431,38	4.553,20	1.166,00
9	1.989,99	431,38	4.553,20	1.166,00
10	1.989,99	431,38	4.553,20	1.166,00
11	1.989,99	431,38	3.993,00	1.141,00
12	1.989,99	431,38	3.993,00	1.141,00
13	1.989,99	431,38	3.993,00	1.141,00
14	1.989,99	431,38	3.993,00	1.141,00
15	3.150,00	431,38	2.251,00	1.160,00
16	3.150,00	431,38	2.251,00	1.160,00
17	3.150,00	431,38	2.251,00	1.160,00
18	2.008,02	423,63	1.497,46	1.138,00
19	2.008,02	423,63	1.497,46	1.138,00
20	2.008,02	423,63	1.497,46	1.138,00
21	2.114,02	423,63	1.411,46	1.133,00
22	2.114,02	423,63	1.411,46	1.133,00
23	2.114,02	423,63	1.411,46	1.133,00
Ort.	2.131,91	428,94	2.657,13	1.112,25

## Türkiye Elektrik Piyasası Günlük Raporu 02.07.2026

Son 30 Gün Ağırlıklı Ortalama PFK Fiyatı

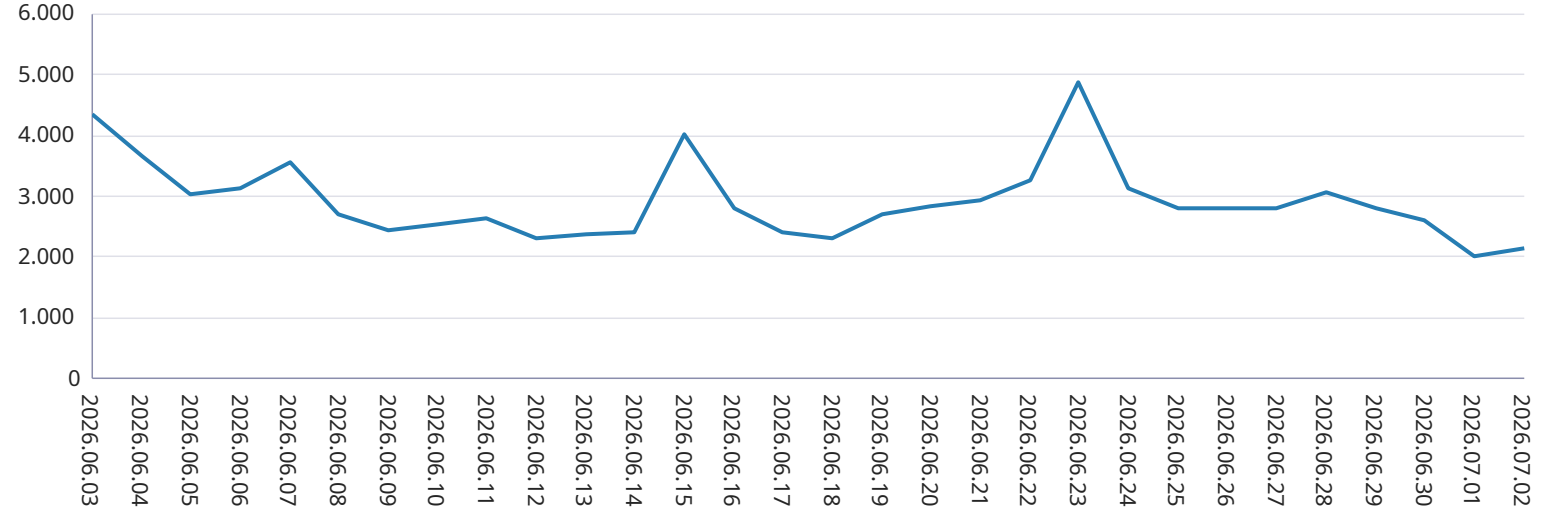

Son 30 Gün Ağırlıklı Ortalama SFK Fiyatı

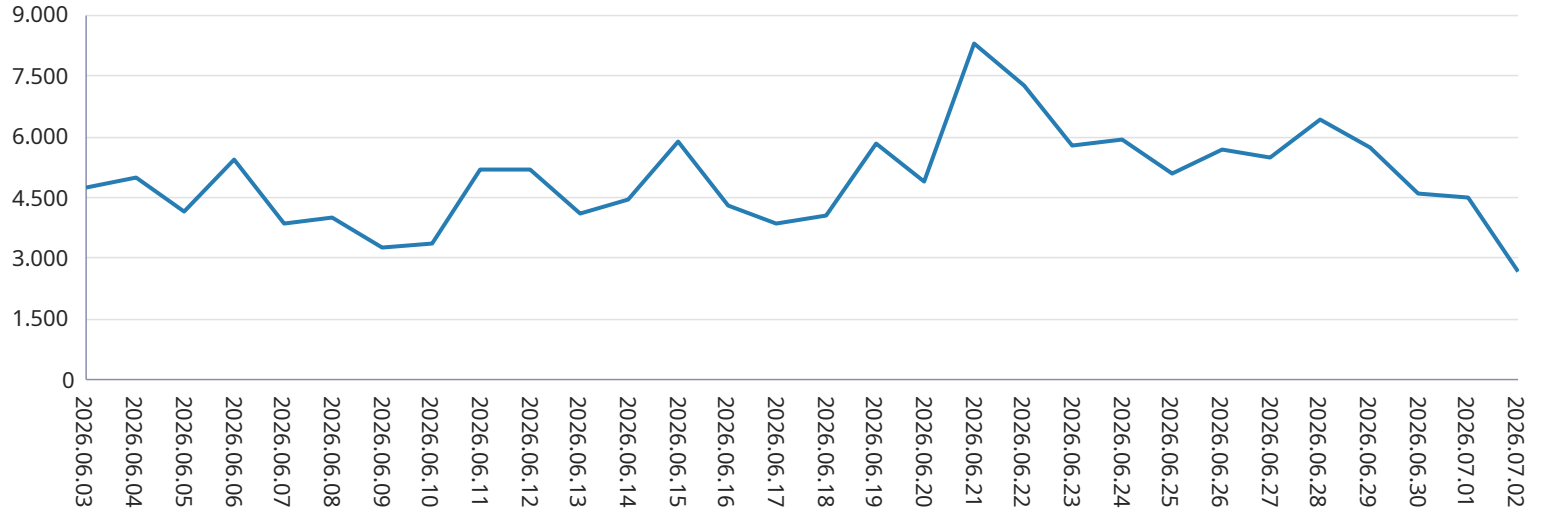

## Dengeleme Güç Piyasası

## Türkiye Elektrik Piyasası Günlük Raporu 02.07.2026

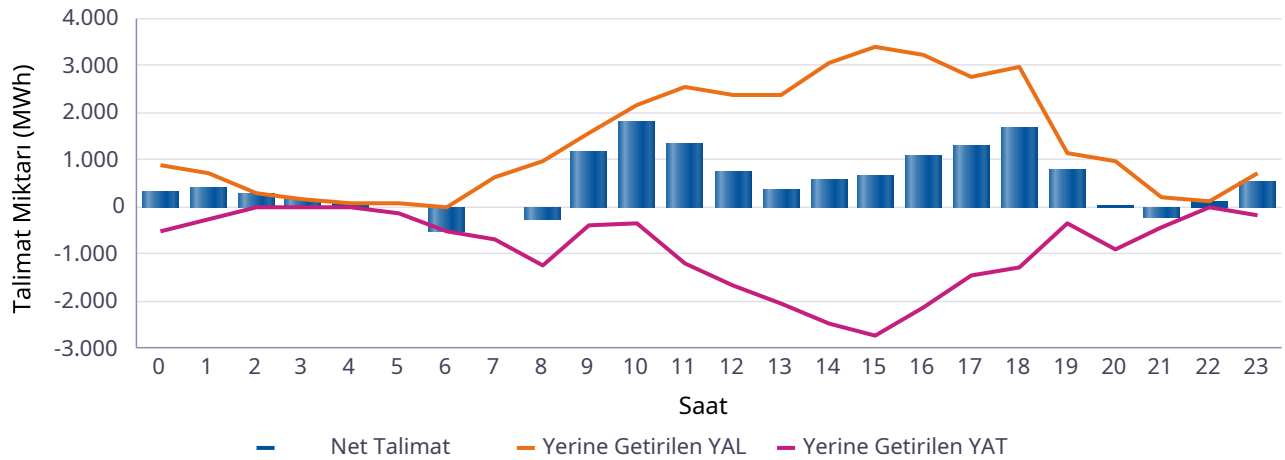
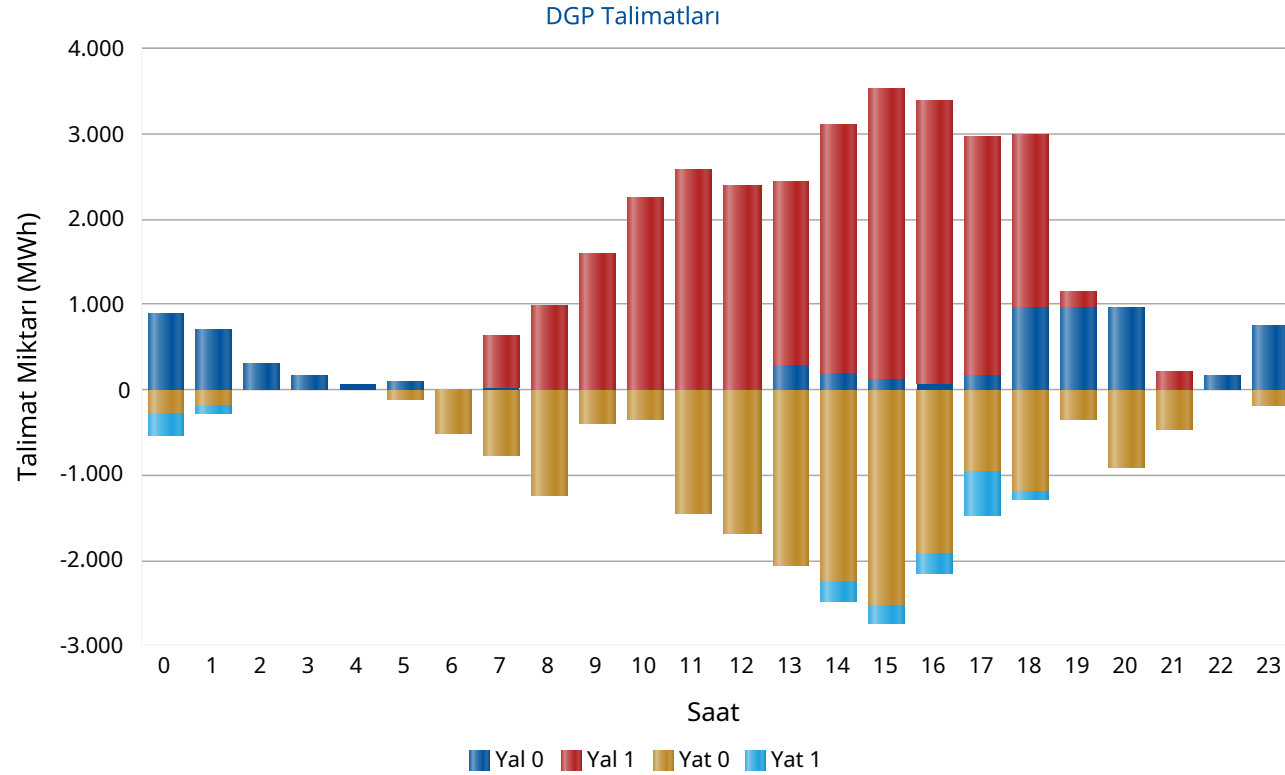

Saat	Net Talimat	YAL 0	YAL1	YAT 0	YAT1	Yerine Getirilen YAL	Yerine Getirilen YAT
0	335	900	0	275	262	873	537
1	427	710	0	185	88	699	272
2	304	307	0	0	0	304	0
3	159	159	0	0	0	159	0
4	77	77	0	0	0	77	0
5	-26	94	0	120	0	93	119
6	-511	0	0	517	0	0	511
7	-42	34	610	760	0	642	683
8	-249	0	980	1.238	0	980	1.229
9	1.186	0	1.591	405	0	1.591	405
10	1.810	0	2.240	346	0	2.157	346
11	1.341	0	2.570	1.445	0	2.562	1.221
12	738	0	2.398	1.678	0	2.397	1.659
13	365	287	2.151	2.058	0	2.397	2.032
14	572	185	2.932	2.243	235	3.044	2.472
15	662	128	3.416	2.532	197	3.384	2.722
16	1.105	80	3.310	1.925	223	3.247	2.142
17	1.316	171	2.797	949	517	2.776	1.460
18	1.683	960	2.035	1.201	84	2.961	1.277
19	790	960	182	352	0	1.142	352
20	53	960	0	910	0	960	907
21	-223	0	225	461	0	224	448
22	135	170	0	0	0	135	0
23	528	741	0	192	0	719	190
Top.	12.535	6.923	27.437	19.792	1.606	33.521	20.986

\* Değerlerin birimi MWh'tır

\* YAL: Yük alma yönünde verilen talimatları, YAT: Yük atma yönünde verilen talimatları, 0 kodlu talimatlar: Sistemin arz-talep dengesini sağlamak için verilen talimatları, 1 kodlu talimatlar: Sistem kısıtlarının giderilmesi ve acil durumlar için verilen talimatları, Net Talimat: Yerine getirilen YAL miktarı ile yerine getirilen YAT miktarının farkıdır.

## Piyasa Miktarı

## Türkiye Elektrik Piyasası Günlük Raporu 02.07.2026

İkili Anlaşma Miktar Dağılımı

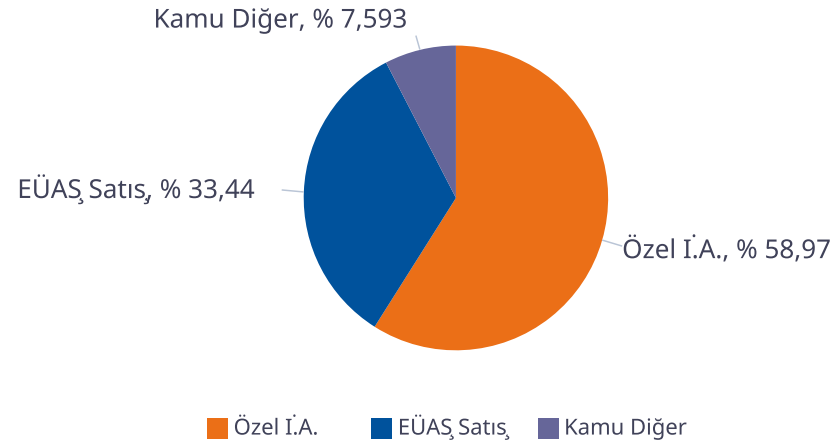

Piyasa Miktar Dağılımı

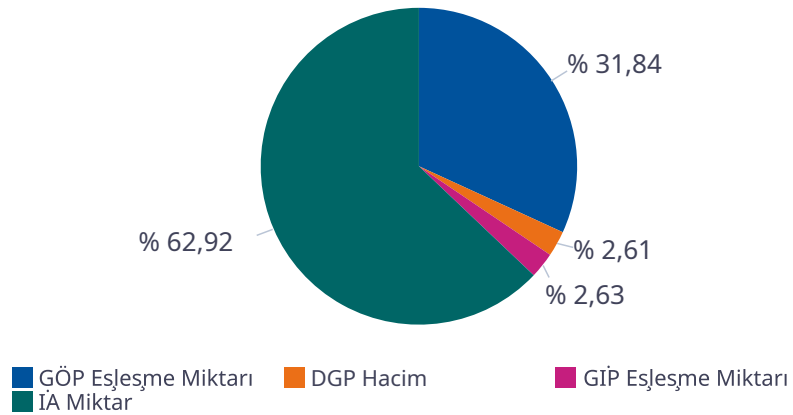

Saat	TOPLAM İA	Özel İ.A.	EÜAŞ Satış	Kamu Diğer	GÖP Eşleşme Miktarı	GİP Eşleşme Miktarı	DGP Miktar	Toplam Piyasa Miktarı
0	49.792	27.699	17.938	4.154,3	26.822	1.453,30	1.410	79.477
1	47.897	27.493	16.250	4.154,3	25.825	1.760,90	971	76.454
2	46.444	27.181	15.109	4.154,3	24.946	1.688,30	304	73.383
3	45.905	27.240	14.511	4.154,3	24.128	1.567,50	159	71.760
4	45.340	27.074	14.111	4.154,3	23.768	1.662,60	77	70.847
5	44.308	27.035	13.119	4.154,3	23.400	1.477,40	212	69.398
6	45.220	27.919	13.147	4.154,3	23.077	1.780,20	511	70.589
7	49.290	30.697	14.439	4.154,3	23.147	1.550,70	1.325	75.313
8	54.701	33.727	16.820	4.154,3	25.761	1.592,40	2.209	84.264
9	58.700	36.033	18.513	4.154,3	27.222	1.635,80	1.995	89.554
10	61.405	37.942	19.309	4.154,3	27.616	1.441,70	2.503	92.966
11	63.684	39.220	20.310	4.154,3	27.890	2.027,60	3.783	97.384
12	63.862	39.419	20.288	4.154,3	27.382	2.309,60	4.057	97.611
13	64.174	39.520	20.500	4.154,3	28.128	2.967,40	4.429	99.699
14	64.113	39.156	20.804	4.154,3	29.173	2.672,70	5.516	101.475
15	62.499	37.657	20.688	4.154,3	30.102	2.908,10	6.106	101.615
16	60.650	35.806	20.689	4.154,3	30.930	2.742,00	5.388	99.710
17	58.866	34.168	20.544	4.154,3	30.968	3.038,20	4.236	97.108
18	56.028	31.732	20.142	4.154,3	31.643	2.230,30	4.238	94.140
19	54.194	29.932	20.108	4.154,3	32.357	3.510,50	1.493	91.555
20	54.602	29.474	20.974	4.154,3	31.795	3.897,60	1.867	92.161
21	54.851	29.499	21.198	4.154,3	31.062	3.736,20	672	90.322
22	53.949	29.347	20.447	4.154,3	29.190	2.805,60	135	86.080
23	52.633	29.381	19.098	4.154,3	28.088	2.457,20	909	84.087
<b>Toplam</b>	<b>1.313.108</b>	<b>774.350</b>	<b>439.055</b>	<b>99.703</b>	<b>664.424</b>	<b>54.914</b>	<b>54.507</b>	<b>2.086.953</b>

\* Değerlerin birimi MWh 'tır

\* DGP talimat miktarı yerine getirilmiş YAL ve YAT'ların toplamıdır.

\* Toplam İA: Alış veya satış yönünde yapılan ikili anlaşma miktarlarının toplamını,

\* İA Özel: Özel şirketler arasında (her iki tarafı özel) yapılan ikili anlaşma miktarlarının toplamını,

\* Kamu Diğer: EÜAŞ İA alış miktarını ifade eder.

## Netleştirilmiş İkili Anlaşmalar

## Türkiye Elektrik Piyasası Günlük Raporu 02.07.2026

İ.A. Net Alış

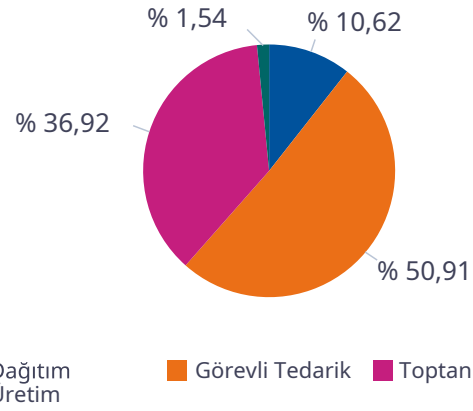

İ.A. Net Satış

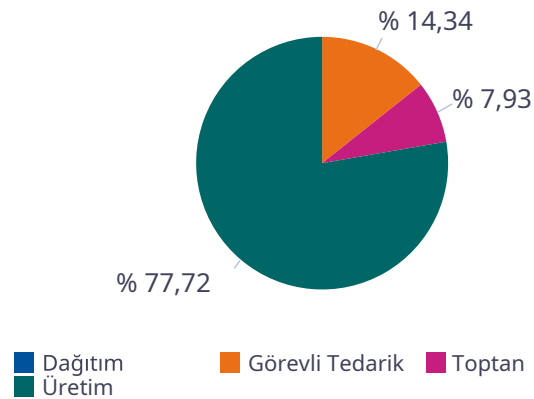

SAAT	NET ALIŞ						NET SATIŞ					
	Dağıtım	Görevli Tedarik	Toptan	Üretim	İhracat	Telaş	Dağıtım	Görevli Tedarik	Toptan	Üretim	İthalat	Toplam
0	4.919	13.292	7.889	405	150	0	0	54	2.767	22.737	0	25.558
1	3.842	12.647	7.855	402	150	0	0	52	2.847	20.930	0	23.829
2	3.306	12.058	7.669	403	150	0	0	54	2.882	19.612	0	22.548
3	3.039	11.628	7.730	401	150	0	0	61	2.677	19.188	0	21.927
4	2.821	11.393	7.672	404	150	0	0	73	2.686	18.659	0	21.419
5	2.008	11.202	7.761	384	150	0	0	221	2.743	17.572	0	20.536
6	1.395	11.839	8.569	393	150	0	0	1.234	2.580	17.484	0	21.299
7	1.610	13.046	10.409	385	150	0	0	3.503	2.186	18.867	0	24.556
8	1.842	15.446	13.226	371	150	0	0	6.441	2.179	21.374	0	29.995
9	2.113	17.304	15.038	368	150	0	0	8.991	2.172	22.729	0	33.891
10	2.318	18.229	16.545	367	144	0	0	10.785	2.168	23.497	0	36.449
11	2.925	18.813	17.427	365	143	0	0	11.737	2.137	24.556	0	38.430
12	2.965	18.838	17.504	366	150	0	0	11.934	2.091	24.475	0	38.499
13	2.944	19.026	17.554	367	150	0	0	11.699	2.099	24.857	0	38.655
14	3.071	19.183	17.103	366	149	0	0	10.951	2.100	25.357	0	38.408
15	3.065	18.941	15.846	359	150	0	0	9.547	2.230	25.106	0	36.883
16	3.274	18.601	13.913	370	150	0	0	7.385	2.175	25.280	0	34.840
17	3.315	18.269	12.459	503	150	0	0	4.814	2.138	26.142	0	33.094
18	3.408	17.545	9.817	744	150	0	0	2.218	2.047	26.006	0	30.271
19	3.567	17.119	8.659	727	150	0	0	573	2.341	26.030	0	28.944
20	4.425	17.062	8.300	731	150	0	0	78	2.384	26.952	0	29.414
21	4.958	16.731	8.263	742	150	0	0	64	2.350	27.176	0	29.591
22	6.018	14.788	8.342	745	150	0	0	62	2.376	26.337	0	28.776
23	5.533	14.203	7.990	764	150	0	0	58	2.392	24.933	0	27.383
<b>Toplam</b>	<b>78.681</b>	<b>377.204</b>	<b>273.542</b>	<b>11.432</b>	<b>3.586</b>	<b>0</b>	<b>0</b>	<b>102.587</b>	<b>56.746</b>	<b>555.860</b>	<b>0</b>	<b>715.193</b>

\*Değerlerin birimi MWh 'tır

## İkili Anlaşmalar Aylık Toplam Gösterimi

## Türkiye Elektrik Piyasası Günlük Raporu 02.07.2026

İ.A. Net Alış

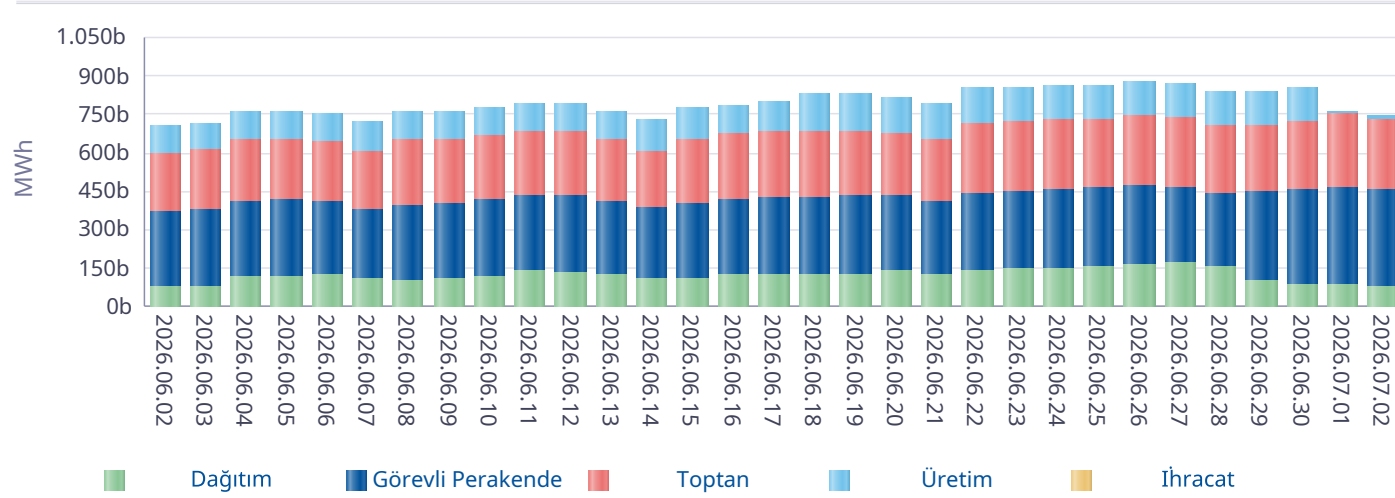

İ.A. Net Satış

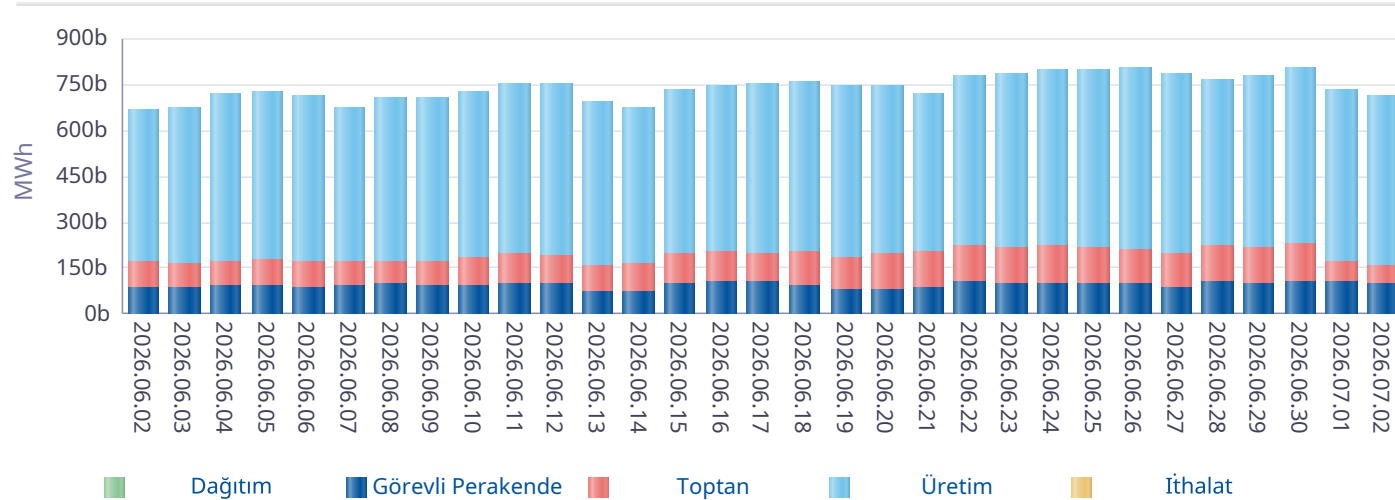

Gün	Özel İ.A.	EÜAŞ Satış	Kamu Diğer
2026-06-03	977.726	384.412	79.418
2026-06-04	1.047.593	425.408	79.690
2026-06-05	1.271.973	427.991	79.690
2026-06-06	1.351.952	416.956	79.690
2026-06-07	1.353.932	394.468	86.770
2026-06-08	1.336.427	406.902	86.933
2026-06-09	1.342.050	409.005	86.933
2026-06-10	1.296.985	426.290	86.933
2026-06-11	1.200.591	444.973	89.695
2026-06-12	1.168.291	441.630	89.695
2026-06-13	1.207.410	418.690	89.695
2026-06-14	1.194.779	397.372	89.695
2026-06-15	1.219.624	415.937	91.637
2026-06-16	1.155.943	426.262	95.801
2026-06-17	1.278.676	433.360	97.440
2026-06-18	1.522.868	431.517	90.360
2026-06-19	1.511.449	436.452	90.360
2026-06-20	1.584.582	434.302	90.360
2026-06-21	1.508.460	414.090	92.623
2026-06-22	1.611.623	446.492	92.623
2026-06-23	1.610.816	456.762	92.623
2026-06-24	1.520.703	461.567	99.703
2026-06-25	1.509.245	464.732	99.703
2026-06-26	1.501.177	477.946	99.703
2026-06-27	1.609.999	469.230	99.703
2026-06-28	1.588.484	440.892	99.703
2026-06-29	1.514.248	447.034	99.703
2026-06-30	1.540.740	456.501	99.703
2026-07-01	696.270	445.442	99.703
2026-07-02	774.350	439.055	99.703
<b>Toplam</b>	<b>40.008.963</b>	<b>12.991.667</b>	<b>2.755.992</b>

\*İA net değerleri organizasyon bazında İA alış ve satış değerlerinin farkını ifade eder.

\*İA Özel: Özel şirketler arasında (her iki tarafı özel) yapılan ikili anlaşma miktarlarının toplamını,

\*Kamu Diğer: EÜAŞ İA alış miktarını ifade eder.

## Piyasa Ticaret Hacmi

## Türkiye Elektrik Piyasası Günlük Raporu 02.07.2026

	Saat	Tutar
Günlük Minimum Toplam Ciro Tutarı	7	47.602.922
Günlük Maksimum Toplam Ciro Tutarı	20	166.647.775

\* Değerlerin birimi TL'dir

	Tarih	Saat	Tutar
Aylık Minimum Toplam Ciro Tutarı	01.07.2026	7	11.307.594
Aylık Maksimum Toplam Ciro Tutarı	02.07.2026	20	166.638.018

\* Değerlerin birimi TL'dir

\* Tablodaki değerler içinde bulunulan ayın değerlerini kapsamaktadır.

	Tarih	Saat	Tutar
Yıllık Minimum Toplam Ciro Tutarı	27.05.2026	9	40.506
Yıllık Maksimum Toplam Ciro Tutarı	30.06.2026	20	180.166.119

\* Değerlerin birimi TL'dir

\* Tablodaki değerler içinde bulunulan yılın değerlerini kapsamaktadır.

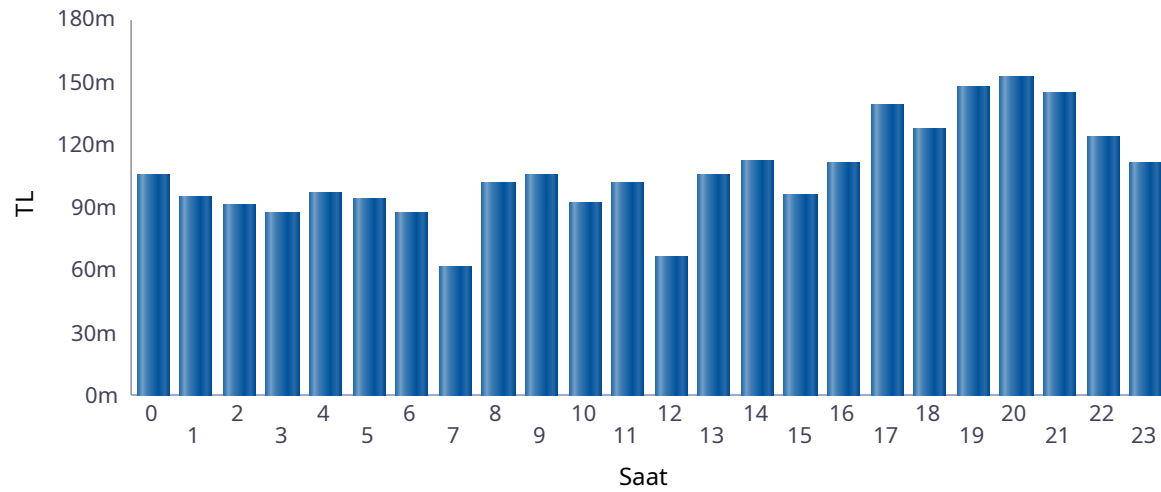

■ Günlük Toplam Ciro (TL)

Saat	GÖP Ciro Tutarı	GİP Ciro Tutarı	YAL Tutarı	YAT Tutarı	Toplam Ciro
0	96.112.689	5.618.755	3.498.005	98.880	105.328.329
1	85.720.504	5.968.419	2.588.308	421.778	94.699.009
2	84.059.633	5.779.264	1.382.588	0	91.221.485
3	81.483.420	5.397.650	715.225	0	87.596.295
4	89.300.377	7.035.746	346.377	0	96.682.500
5	87.610.495	6.241.923	421.685	238	94.274.341
6	79.702.773	6.341.195	0	922.542	86.966.510
7	55.476.356	2.811.218	2.578.356	316.268	61.182.199
8	90.620.804	6.065.919	4.024.040	787.357	101.498.121
9	92.794.890	5.964.197	6.533.476	521.021	105.813.584
10	78.317.124	4.059.631	9.349.894	324.986	92.051.635
11	84.186.556	6.437.198	10.833.725	483.363	101.940.842
12	51.900.742	4.550.507	9.726.606	443.710	66.621.566
13	84.221.311	10.453.217	10.152.409	823.976	105.650.913
14	88.127.292	9.420.925	13.213.794	1.072.225	111.834.237
15	73.490.357	6.962.844	14.977.929	827.880	96.259.010
16	87.442.331	7.953.228	14.327.916	1.783.020	111.506.495
17	111.812.277	11.585.456	12.859.148	2.793.482	139.050.363
18	104.574.143	7.466.553	12.843.446	2.301.726	127.185.868
19	126.832.704	14.828.013	4.993.502	859.580	147.513.799
20	129.174.935	17.475.616	4.320.000	1.988.921	152.959.472
21	126.589.792	16.130.097	1.013.850	1.018.041	144.751.780
22	112.360.848	11.057.573	703.338	0	124.121.759
23	100.595.703	8.002.633	2.730.966	7.656	111.336.958
<b>Toplam</b>	<b>2.202.508.056</b>	<b>193.607.776</b>	<b>144.134.584</b>	<b>17.796.653</b>	<b>2.558.047.069</b>

\* Değerlerin birimi TL'dir.

\* GÖP Ciro Tutarı: Fark Fonu dahil ilgili saatteki GÖP satış tutarını ifade etmektedir.

\* GİP Ciro Tutarı: İlgili saatte satış yönündeki her bir kontrat miktarı ile ilgili kontratın eşleşme fiyatının çarpımından oluşmaktadır.

\* YAL Tutarı: Yerine getirilen YAL miktarı ile ilgili YAL talimatının geçerli fiyatının çarpımından oluşmaktadır.

\* YAT Tutarı: Yerine getirilen YAT miktarı ile ilgili YAT talimatının geçerli fiyatının çarpımından oluşmaktadır.

## Yekdem Santrallerinin KGÜP Miktarları

## Türkiye Elektrik Piyasası Günlük Raporu 02.07.2026

Son 30 Gün YEK KGÜP

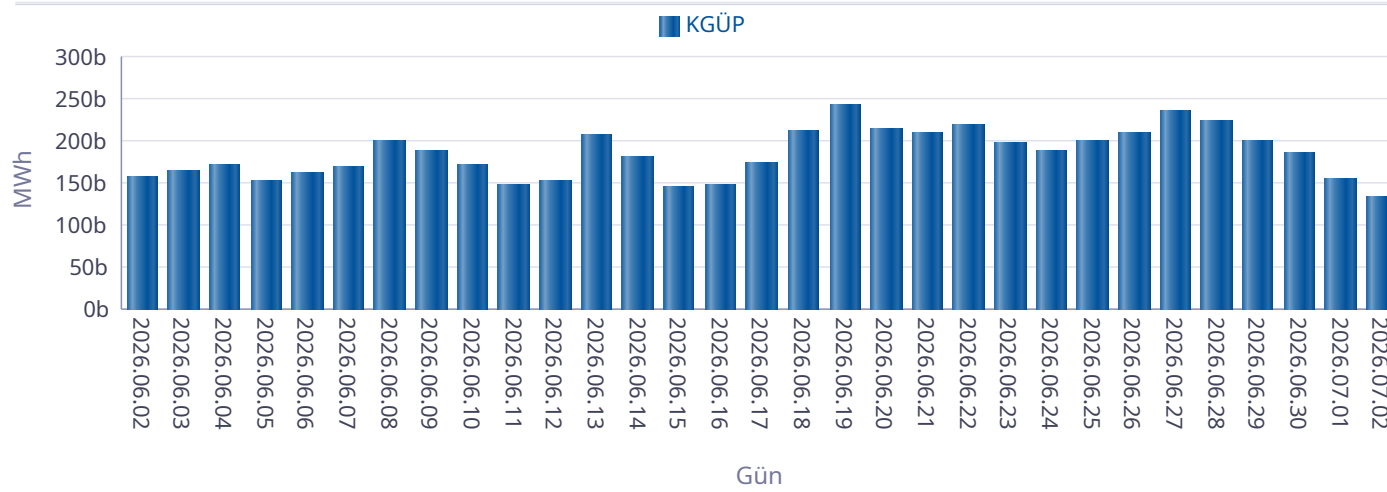

Kaynak Bazında YEK KGÜP

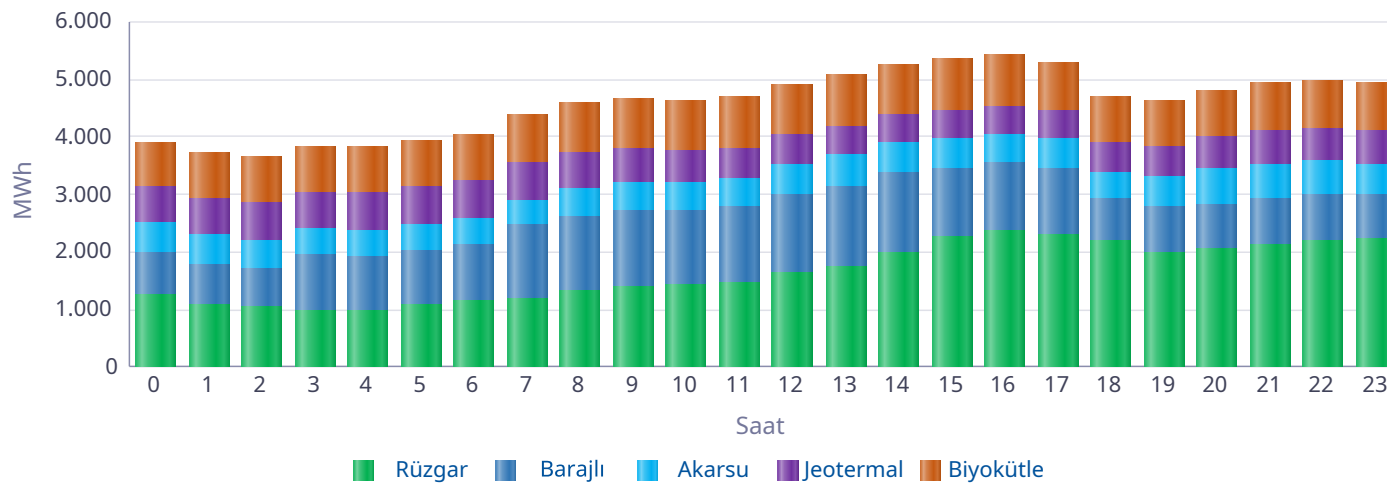

Saat	Rüzgar	Jeotermal	Biyokütle	Akarsu	Barajlı	Toplam
0	1.243	621	786	531	740	3.922
1	1.098	630	783	519	696	3.726
2	1.033	642	793	487	695	3.650
3	979	654	789	451	965	3.838
4	983	662	789	446	942	3.821
5	1.085	667	792	447	943	3.935
6	1.165	665	812	452	954	4.048
7	1.204	658	823	442	1.257	4.383
8	1.314	632	852	487	1.309	4.593
9	1.409	596	859	494	1.307	4.665
10	1.423	573	867	463	1.308	4.634
11	1.475	546	880	468	1.319	4.688
12	1.645	527	874	498	1.366	4.909
13	1.756	501	901	549	1.392	5.099
14	1.997	491	883	525	1.378	5.274
15	2.264	489	884	518	1.198	5.352
16	2.355	487	876	520	1.183	5.421
17	2.291	494	823	528	1.157	5.293
18	2.197	504	813	478	725	4.717
19	1.985	525	791	546	788	4.634
20	2.052	549	808	617	788	4.814
21	2.139	568	826	613	788	4.933
22	2.208	583	827	576	791	4.985
23	2.226	598	824	537	761	4.946
Toplam	39.527	13.862	19.952	12.191	24.749	110.281

\* Değerlerin birimi MWh'dir.

## Kaynak Bazında KGÜP Miktarları

## Türkiye Elektrik Piyasası Günlük Raporu 02.07.2026

Doğal Gaz KGÜP

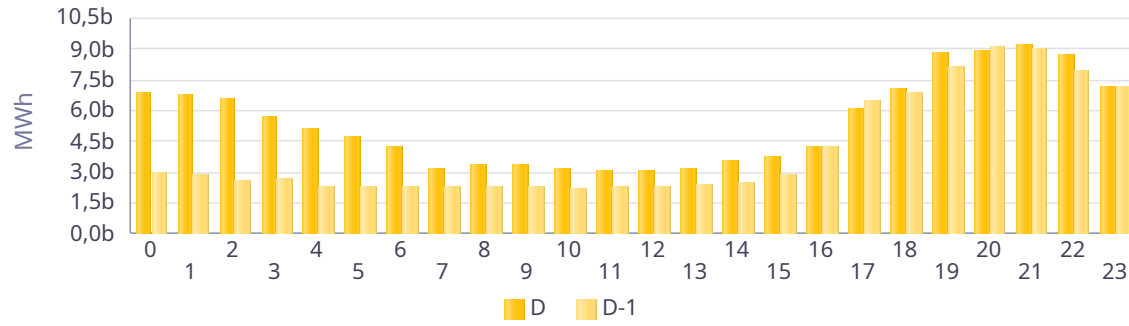

İthal Kömür KGÜP

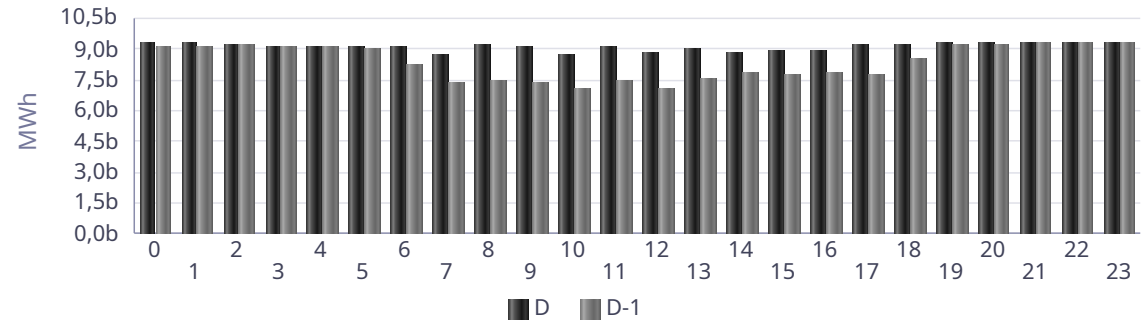

Baraj KGÜP

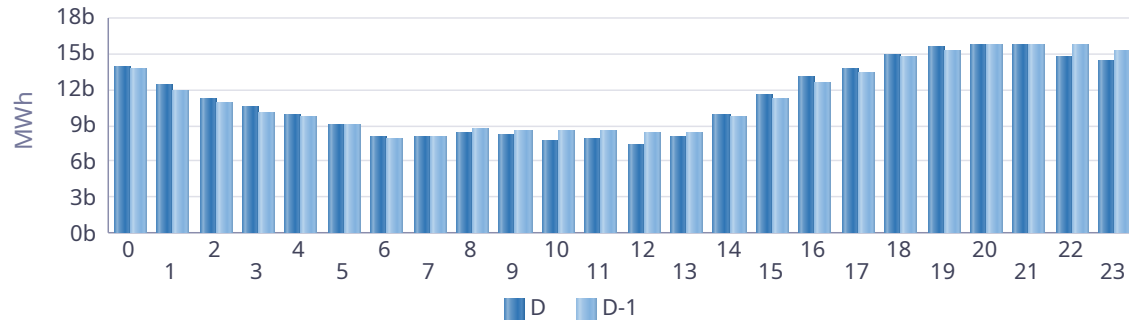

Rüzgar KGÜP

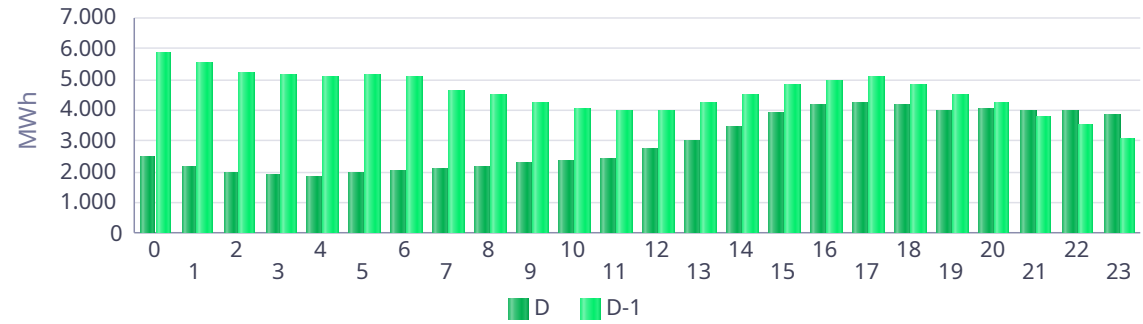

Akarsu KGÜP

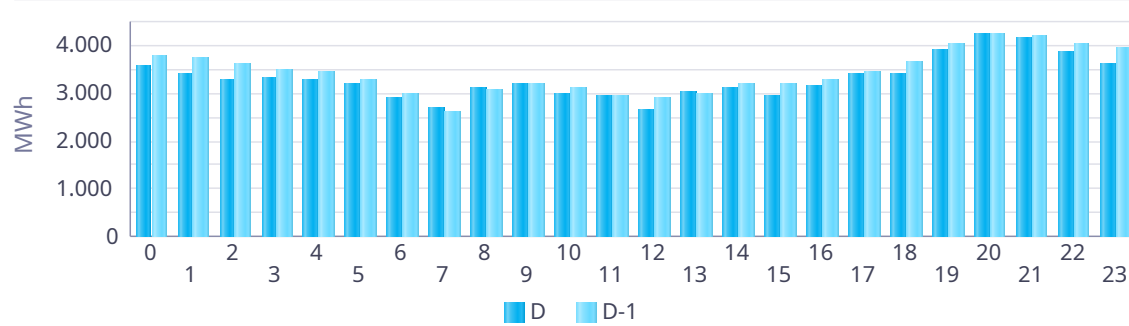

Taş Kömürü - Linyit KGÜP

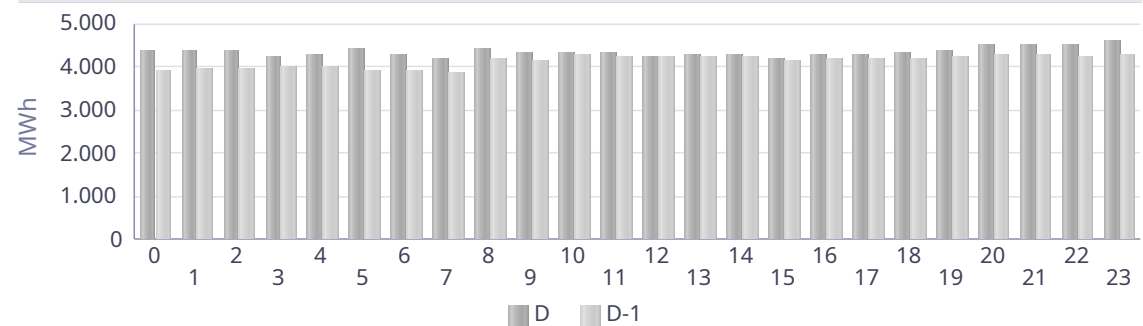

## Kaynak Bazında Kümülatif KGÜP Miktarları

Türkiye Elektrik Piyasası Günlük Raporu 02.07.2026

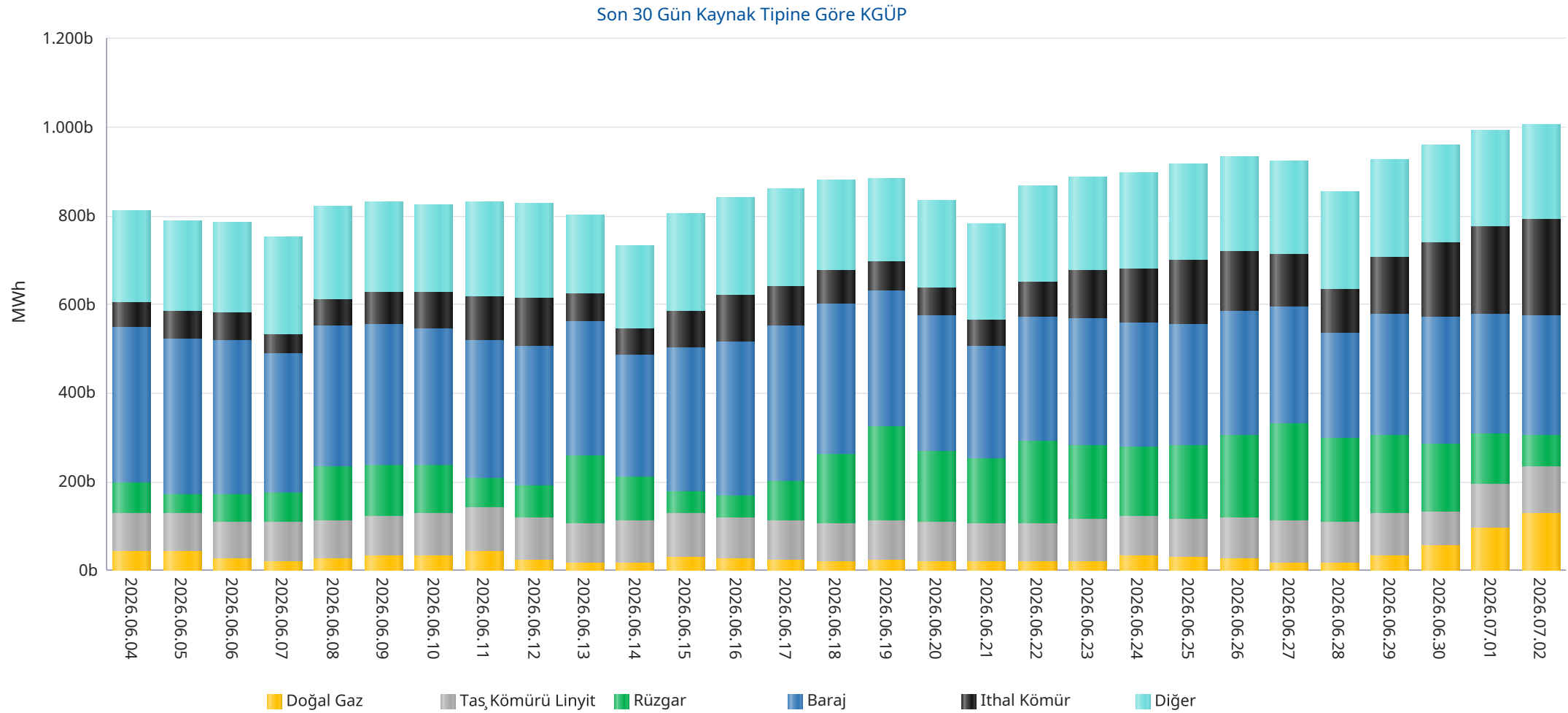

\* Diğer sütünü içindeki kaynak tipleri şu şekildedir: Asfaltit, Biogaz, Biokütle, Biokütleden Elde Edilen Gaz(LFG-Çöp Gazı), Fuel Oil, Güneş, Jeotermal, LPG, Motorin, Nafta, Prolitik Oil &amp; Prolitik Gaz, Proses Atık Isısı.

## Kaynak Bazında Kümülatif KGÜP Miktarları - Son 30 Günlük

## Türkiye Elektrik Piyasası Günlük Raporu 02.07.2026

Doğal Gaz KGÜP

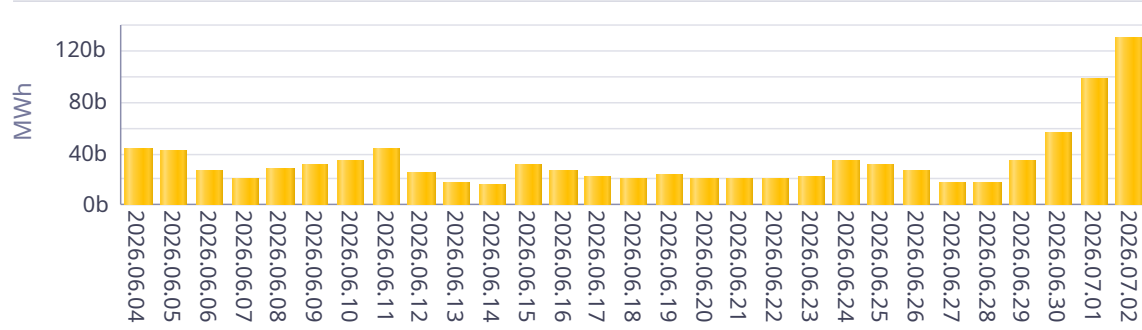

İthal Kömür KGÜP

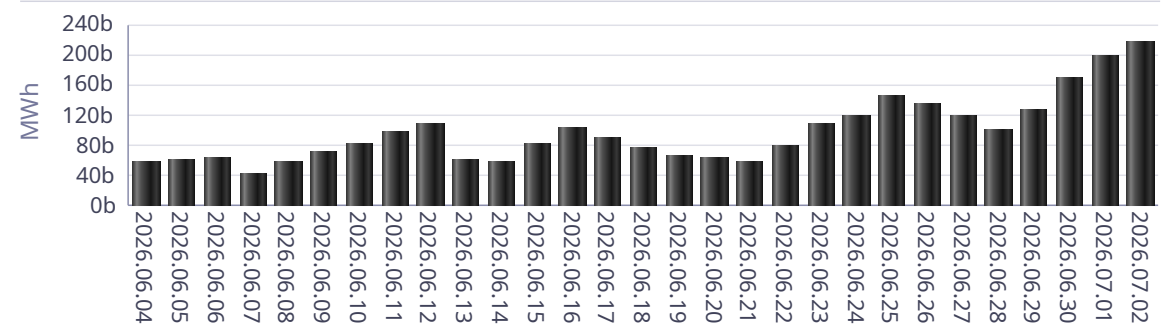

Baraj KGÜP

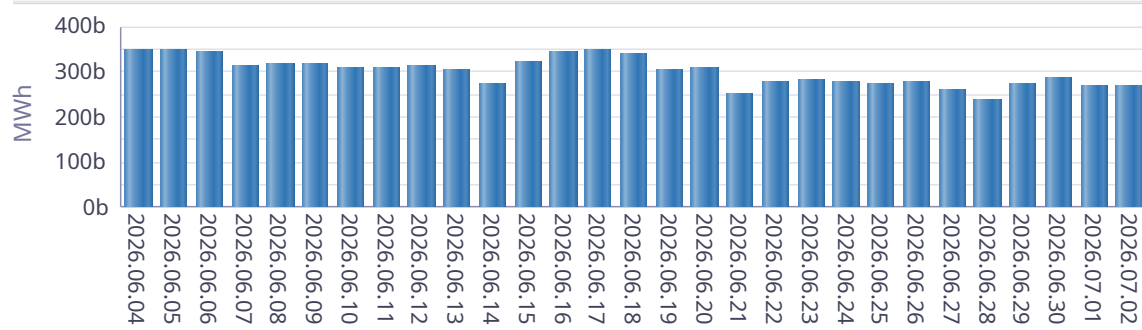

Rüzgar KGÜP

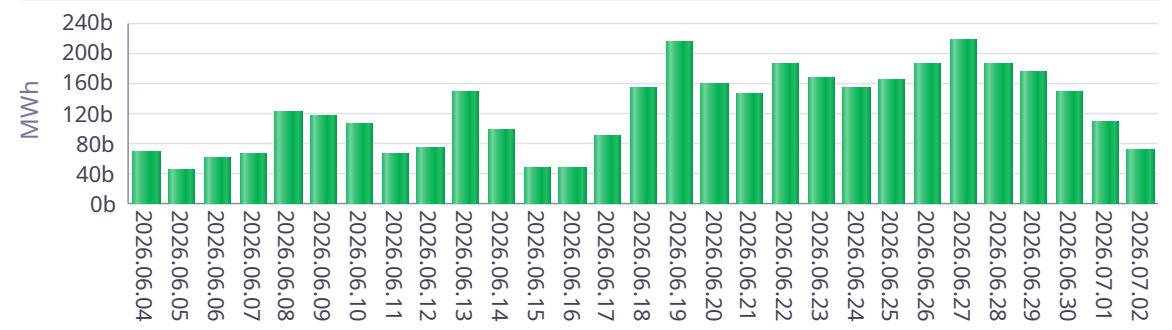

Akarsu KGÜP

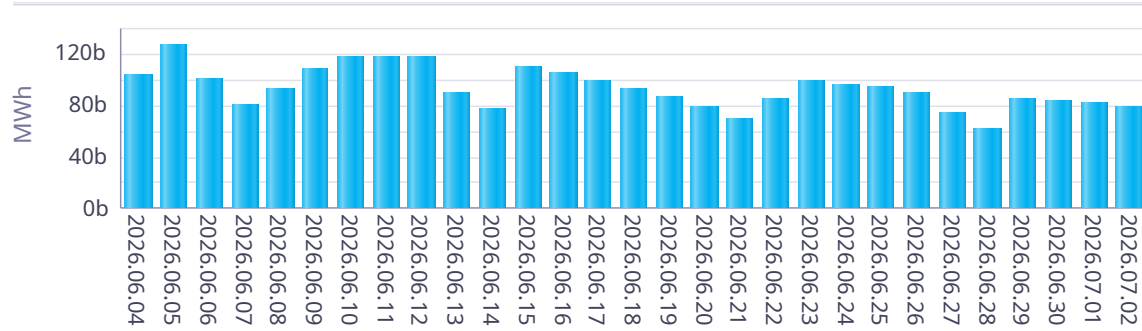

Taş Kömürü - Linyit KGÜP

