

# EPIAŞ

ELEKTRİK PİYASASI GÜNLÜK RAPORU

## Günlük Özet

Türkiye Elektrik Piyasası Günlük Raporu 03.07.2026

## Gün Öncesi Piyasası

	03.07.2026	02.07.2026
PTF Arit. Ortalaması ( TL/MWh )	3.194,63	3.299,28
Arit. Ortalama Eşleşme Miktarı ( MWh )	27.702,51	27.684,39
Arit. Ortalama Fiyattan Bağımsız Satış Miktarı ( MWh )	11.715,36	11.407,84
Arit. Ortalama Fiyattan Bağımsız Alış Miktarı ( MWh )	27.396,34	27.441,83
Arit. Ortalama İkili Anlaşma Miktarı ( MWh )	58.626,90	54.712,85
Göp Toplam Eşleşme Miktarı ( MWh )	664.860,30	664.425,40

## Gün İçi Piyasası

	03.07.2026	02.07.2026
Ağırlıklı Ortalama Fiyat ( TL/MWh )	3.038,32	3.525,67
Toplam Eşleşme Miktarı ( MWh )	50.255,40	54.913,80
Minimum Eşleşme Fiyatı ( TL/MWh )	0,00	788,70
Maksimum Eşleşme Fiyatı ( TL/MWh )	4.530,90	4.635,00

## Dengeleme Güç Piyasası

	03.07.2026	02.07.2026
SMF Arit. Ortalaması ( TL/MWh )	3.168,72	3.462,64
Toplam YAL Miktarı ( MWh )	36.013,25	34.359,90
Toplam YAT Miktarı ( MWh )	26.444,08	21.398,58
0 Kodlu Toplam Talimat Miktarı ( MWh )	28.082,94	26.715,65
1 Kodlu Toplam Talimat Miktarı ( MWh )	34.374,38	29.042,84
Yerine Getirilen Toplam DGP Talimat Miktarı (MWh)	60.280,99	54.506,65

## İşlem Hacmi

	03.07.2026	02.07.2026
Toplam GÖP İşlem Hacmi (TL)	2.141.762.576,15	2.202.508.055,63
Toplam GİP İşlem Hacmi (TL)	152.692.198,86	193.607.776,16
Toplam YAL İşlem Hacmi (TL)	145.556.254,91	143.653.336,75
Toplam YAT İşlem Hacmi (TL)	17.468.526,89	17.796.653,32

\* GÖP: Gün Öncesi Piyasası, GİP: Gün İçi Piyasası, DGP: Dengeleme Güç Piyasasını ifade etmektedir.

\* Açıklamalar ve kısaltmalar ilgili sayfaların altında yer almaktadır.

## Üretim - Tüketim

## Türkiye Elektrik Piyasası Günlük Raporu 03.07.2026

Saat	Üretim	İthalat	İhracat	Tüketim
0	45.227	45	348	44.961
1	42.944	69	407	42.646
2	41.038	29	388	40.721
3	39.568	23	350	39.303
4	38.736	35	323	38.608
5	37.453	20	347	37.872
6	36.237	39	368	38.300
7	36.252	29	328	41.393
8	42.258	59	293	48.693
9	47.050	42	331	52.311
10	49.818	104	205	53.579
11	52.168	439	60	54.643
12	51.903	429	34	52.883
13	52.974	517	32	52.647
14	56.906	450	44	55.073
15	57.836	447	62	54.796
16	58.182	137	128	53.716
17	57.525	86	268	52.128
18	55.102	77	383	50.303
19	52.321	32	395	50.167
20	52.005	9	367	51.583
21	51.471	2	386	51.129
22	49.701	5	354	49.365
23	47.714	12	335	47.399
<b>TOPLAM (MWh)</b>	<b>1.152.389</b>	<b>3.136</b>	<b>6.534</b>	<b>1.154.218</b>

	Tüketim Miktarı	Saat
Maksimum Tüketim	55.073	14
Minimum Tüketim	37.872	5

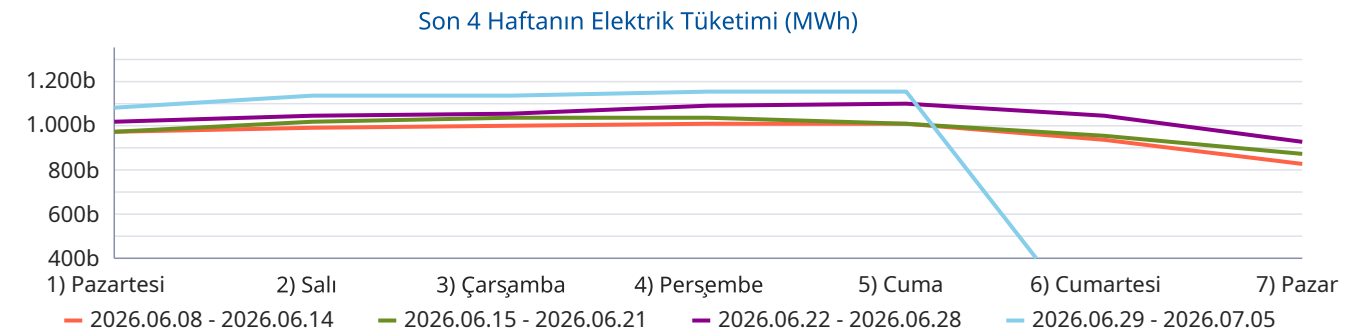
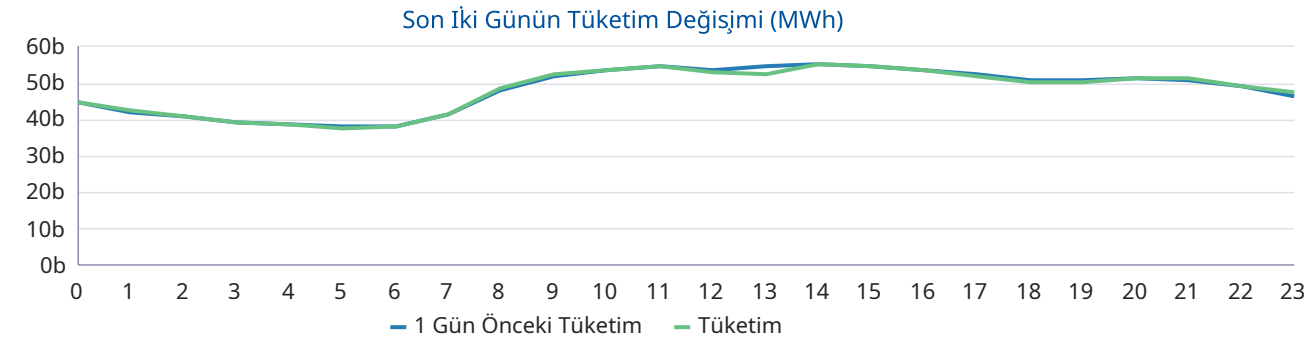
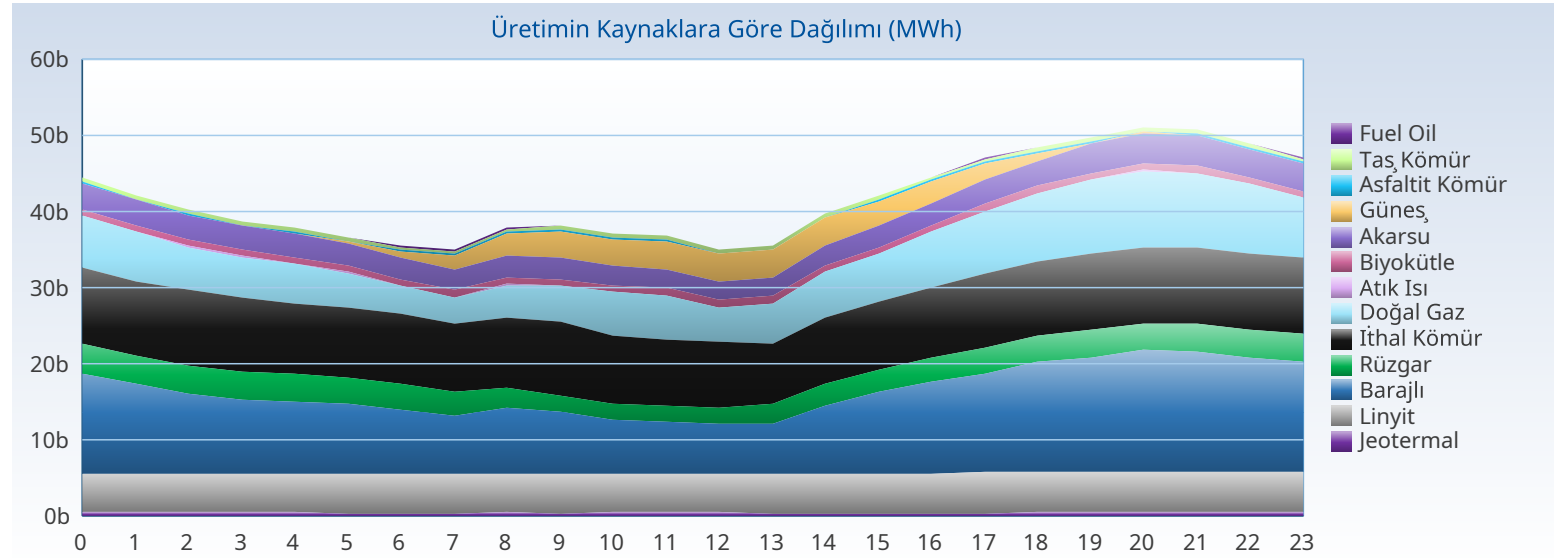

## Üretim - Kurulu Güç

## Türkiye Elektrik Piyasası Günlük Raporu 03.07.2026

Yakıt Tipi	1 Gün Önceki Üretim	Üretim	Fark
Barajlı	263.421	260.335	-3.086
İthal Kömür	227.501	226.155	-1.347
Güneş	177.139	171.478	-5.660
Doğal Gaz	164.692	154.347	-10.345
Linyit	115.448	124.626	9.178
Rüzgar	67.237	76.544	9.307
Akarsu	77.075	74.985	-2.090
Jeotermal	25.121	25.026	-95
Diğer	38.697	38.893	196
<b>Toplam (MWh)</b>	<b>1.156.330</b>	<b>1.152.389</b>	<b>-3.941</b>

Kuruluş Türü	1 Gün Önceki Üretim	Üretim
SÜ Santralleri	777.895	768.593
EÜAŞ Santralleri	208.524	215.953
Lisanssız Santraller	137.576	134.822
İHD Santralleri	32.307	33.006
YİD Santralleri	27	15
<b>Toplam (MWh)</b>	<b>1.156.330</b>	<b>1.152.389</b>

Kuruluş Türü	Kurulu Güç
SÜ Santralleri	76.750
Lisanssız Santraller	25.183
EÜAŞ Santralleri	20.830
İHD Santralleri	3.278
YİD Santralleri	16
<b>Toplam (MW)</b>	<b>126.057</b>

Yakıt Tipi	Kurulu Güç
Güneş	27.154
Doğal Gaz	24.776
Barajlı	23.868
Rüzgar	15.311
İthal Kömür	10.466
Linyit	10.239
Akarsu	8.446
Diğer	5.796
<b>Toplam (MW)</b>	<b>126.057</b>

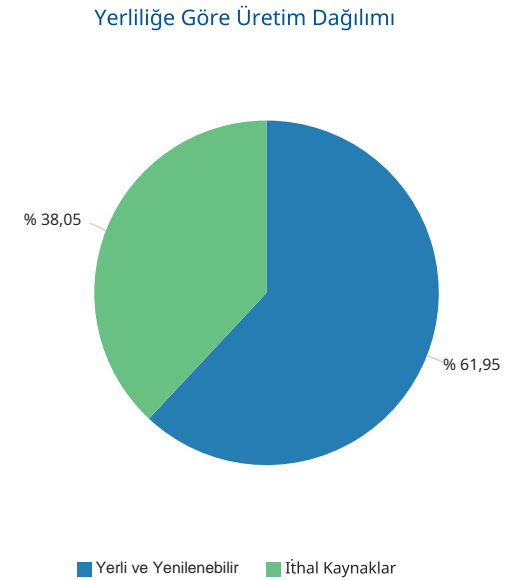
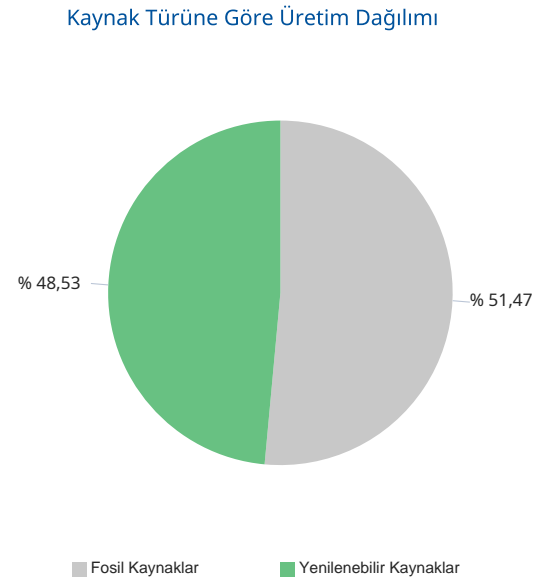
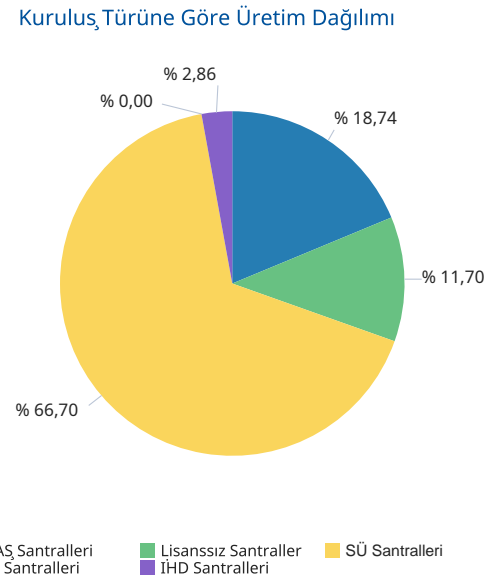
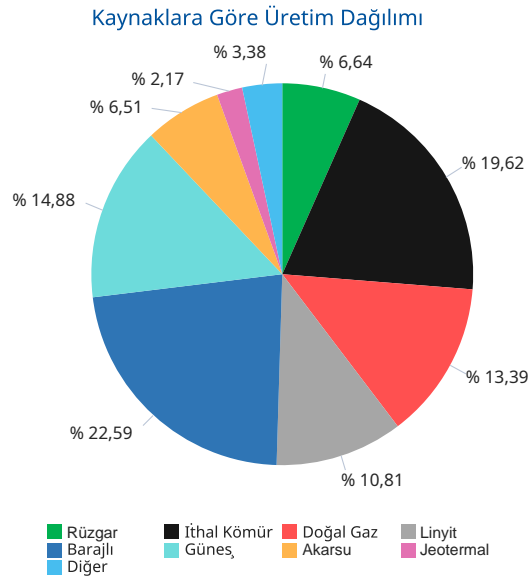

Gerçekleşen üretim ve tüketim değerleri TEİAŞ'ın Yük Tevzi Bilgi Sistemi'nden temin edilmektedir. Değerler güncellenebildiğinden YTBS ekranları ile farklılık gösterebilir.

## Gün Öncesi Piyasası

## Türkiye Elektrik Piyasası Günlük Raporu 03.07.2026

Saat	PTF	SMF	Sistem Yönü
0	3.500,99	3.600,00	↑ Enerji Açığı
1	3.000,00	3.101,00	↑ Enerji Açığı
2	3.499,99	3.800,00	↑ Enerji Açığı
3	3.500,00	2.222,00	↓ Enerji Fazlası
4	4.090,79	1.500,00	↓ Enerji Fazlası
5	3.600,00	2.001,00	↓ Enerji Fazlası
6	2.450,99	2.302,99	↓ Enerji Fazlası
7	1.799,98	1.000,00	↓ Enerji Fazlası
8	3.599,99	3.800,00	↑ Enerji Açığı
9	3.499,99	3.999,99	↑ Enerji Açığı
10	2.537,99	3.900,00	↑ Enerji Açığı
11	2.250,00	3.450,00	↑ Enerji Açığı
12	1.499,98	1.000,00	↓ Enerji Fazlası
13	1.897,17	499,99	↓ Enerji Fazlası
14	3.549,05	3.549,05	↑ Enerji Açığı
15	3.499,99	4.000,00	↑ Enerji Açığı
16	3.000,01	4.050,00	↑ Enerji Açığı
17	3.804,29	4.099,00	↑ Enerji Açığı
18	3.389,89	4.050,00	↑ Enerji Açığı
19	3.852,62	4.300,00	↑ Enerji Açığı
20	4.235,01	4.320,00	↑ Enerji Açığı
21	4.200,00	4.320,00	↑ Enerji Açığı
22	3.488,19	4.250,00	↑ Enerji Açığı
23	2.924,18	2.934,18	↑ Enerji Açığı
Ort	3.194,63	3.168,72	

	PTF Arit. Ort.	PTF Ağır. Ort.	SMF Arit. Ort.	SMF Ağır. Ort.
Tüm Gün (0-23)	3.194,63	3.218,93	3.168,72	3.159,21
Gündüz (06-16)	2.689,56	2.714,85	2.868,37	
Puant (17-21)	3.896,36	3.899,56	4.217,80	
Gece (22-05)	3.450,52	3.435,63	2.926,02	

\*Değerlerin birimi TL/MWh 'tır

	Saat	Fiyat
PTF Maks Fiyat	20	4.235,01
PTF Min Fiyat	12	1.499,98
SMF Maks Fiyat	20-21	4.320,00
SMF Min Fiyat	13	499,99

\*Değerlerin birimi TL/MWh 'tır

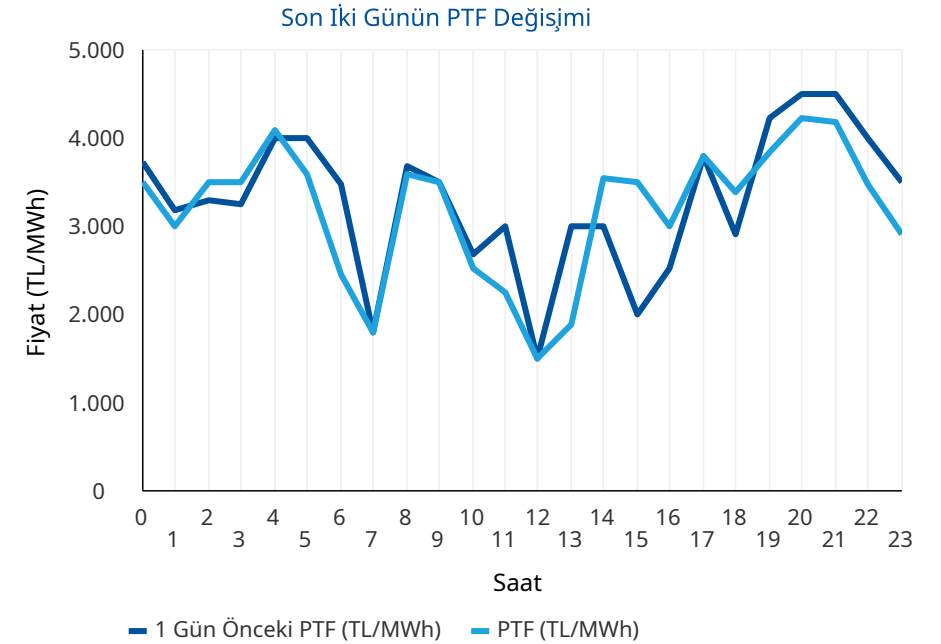
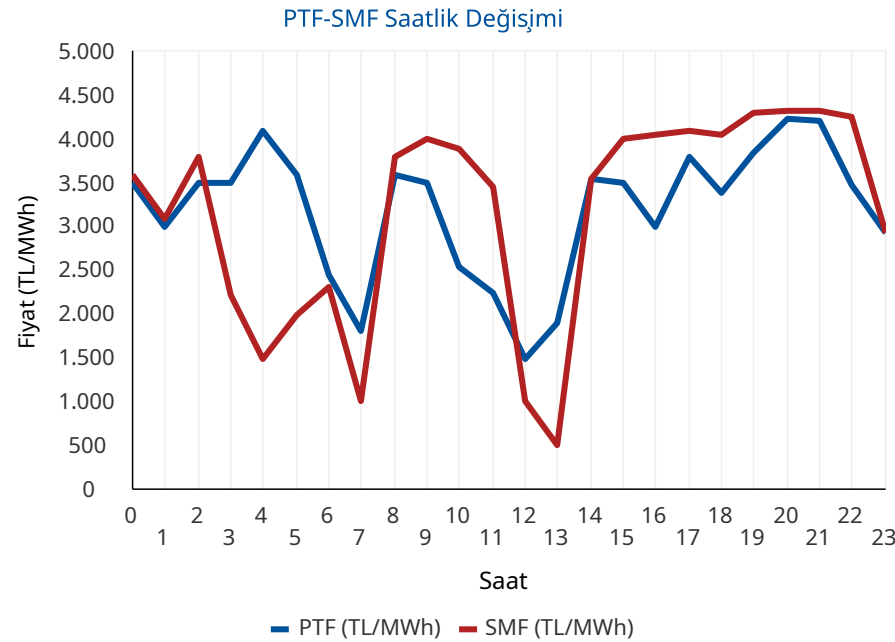

\* PTF: Piyasa Takas Fiyatının kısaltmasıdır. SMF: Sistem Marjinal Fiyatının kısaltmasıdır. Raporunda geçen fiyatların birimi TL/MWh, miktarların birimi MWh'tir.

## Gün Öncesi Piyasası

## Türkiye Elektrik Piyasası Günlük Raporu 03.07.2026

## Aylık PTF Ortalamaları

	2023	2024	2025	2026
01 - Ocak	3.431,49	1.942,90	2.508,80	2.894,92
02 - Şubat	2.802,71	1.957,68	2.478,28	2.078,20
03 - Mart	2.126,22	2.190,11	2.183,83	1.620,32
04 - Nisan	1.770,82	1.764,04	2.452,67	921,06
05 - Mayıs	1.907,28	2.047,32	2.458,15	590,90
06 - Haziran	1.623,92	2.095,23	2.202,23	1.240,16
07 - Temmuz	1.977,40	2.588,83	2.965,16	3.054,98
08 - Ağustos	2.251,01	2.574,15	2.939,24	
09 - Eylül	2.006,84	2.395,78	2.729,02	
10 - Ekim	2.249,84	2.335,71	2.739,50	
11 - Kasım	2.066,91	2.463,14	2.784,10	
12 - Aralık	2.075,00	2.446,22	2.973,04	
<b>Ortalama</b>	<b>2.189,30</b>	<b>2.235,52</b>	<b>2.619,81</b>	<b>1.586,68</b>

## Dönemlik PTF Ortalamaları

	2023	2024	2025	2026
1. Çeyrek	2.786,28	2.031,83	2.387,37	2.201,80
2. Çeyrek	1.768,88	1.969,72	2.371,97	913,79
3. Çeyrek	2.079,19	2.520,93	2.879,42	3.054,98
4. Çeyrek	2.131,27	2.414,50	2.832,74	
Birinci 6 Ay	2.274,76	2.000,77	2.379,63	1.554,23
İkinci 6 Ay	2.105,23	2.467,72	2.856,08	3.054,98

## Son 30 Günün PTF-SMF Değişimi

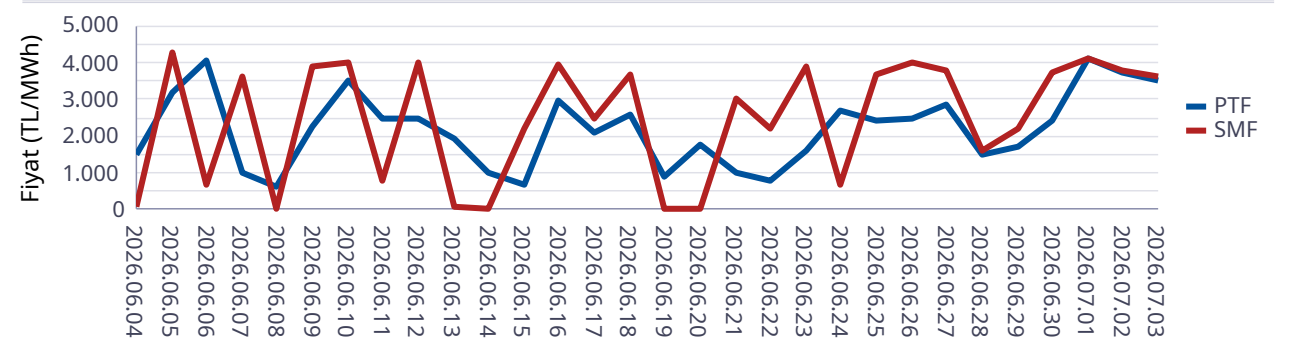

## Son 12 Ayın PTF-SMF Değişimi

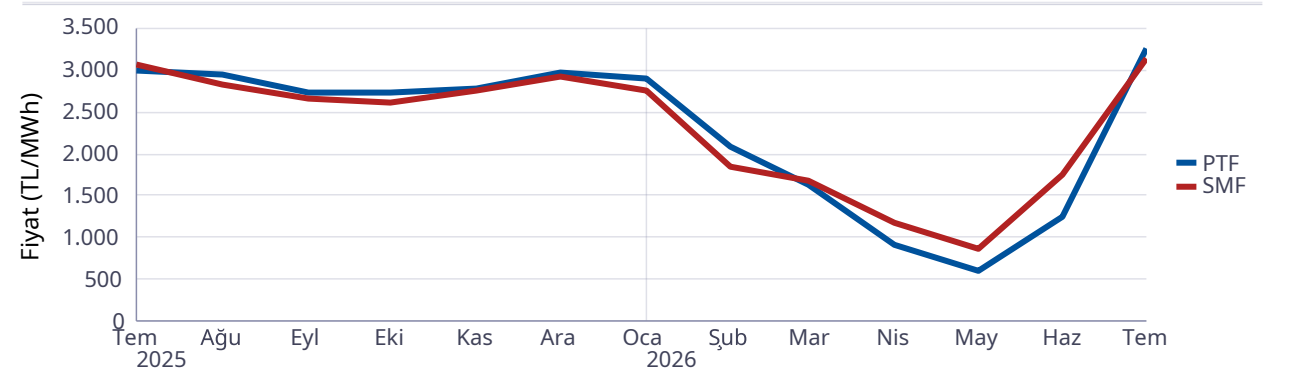

## Gün Öncesi Piyasası

## Türkiye Elektrik Piyasası Günlük Raporu 03.07.2026

Saat	Fiyattan Bağımsız Satış Miktarı	Eşleşme Miktarı	Fiyattan Bağımsız Alış Miktarı
0	9.372	26.765	26.564
1	8.722	25.740	25.372
2	8.487	24.761	24.500
3	8.619	23.914	23.713
4	8.930	23.317	23.222
5	8.921	22.999	22.822
6	9.707	22.796	22.307
7	11.077	23.057	22.399
8	12.825	25.894	25.728
9	14.517	27.440	27.266
10	15.933	27.822	27.428
11	16.537	28.466	27.965
12	17.045	27.601	26.862
13	16.567	27.929	27.250
14	15.533	29.303	29.134
15	14.594	30.352	30.180
16	13.239	31.176	30.887
17	11.808	31.253	31.056
18	10.430	31.136	30.857
19	9.553	32.030	31.821
20	9.772	32.260	32.121
21	9.784	31.717	31.577
22	9.675	29.246	28.975
23	9.522	27.886	27.507
Ort	11.715	27.703	27.396

\*Değerlerin birimi MWh 'tır

\* Fiyattan Bağımsız Satış Miktarı: 0 TL/MWh'deki satış teklif miktarlarının toplamıdır.

\* Fiyattan Bağımsız Alış Miktarı: GÖP maksimum fiyatındaki alış teklif miktarlarının toplamıdır.

Fiyattan Bağımsız Tekliflerin Piyasaya Etkisi



	Miktar
Tüm Gün (00-23)	27.703
Gece (22-05)	25.578
Gündüz (06-16)	27.440
Puant (17-21)	31.679

\*Değerlerin birimi MWh 'tır

	Miktar	Tarih	Saat
Günlük Minimum Eşleşme Miktarı	22.796	03.07.2026	6
Günlük Maximum Eşleşme Miktarı	32.260	03.07.2026	20

\*Değerlerin birimi MWh 'tır

## Gün Öncesi Piyasası

Son 30 Günün Eşleşme Miktarı Değişimi

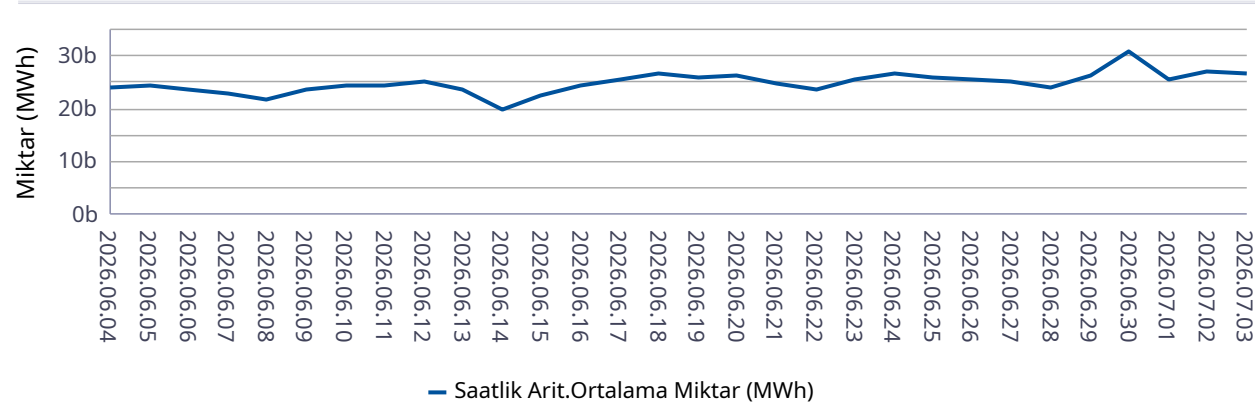

Son 12 Ayın Eşleşme Miktarı Değişimi

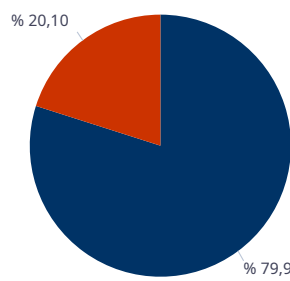
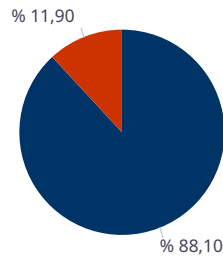
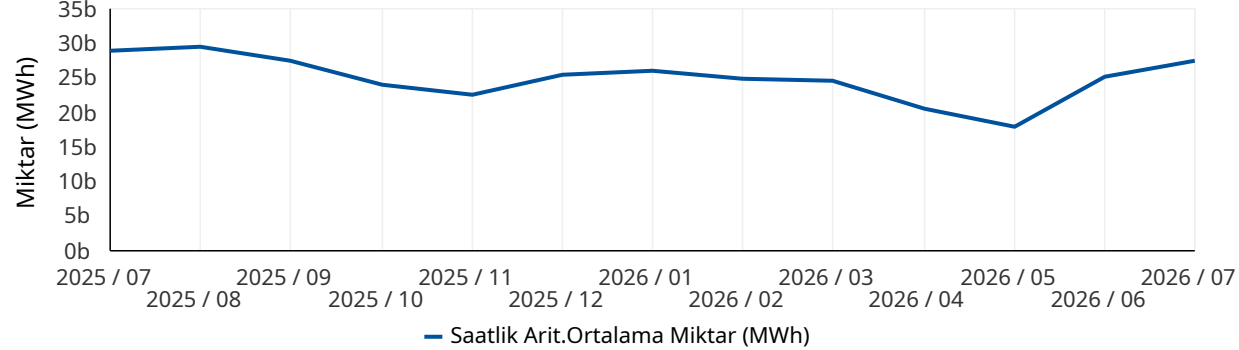

■ Eşleşen Saatlik Miktar ■ Eşleşen Blok Miktar

■ Eşleşen Blok Satış Miktarı ■ Eşleşen Blok Alış Miktarı

\* Değerlerin birimi MWh'tır.

\* Değerlerin birimi MWh'tır.

## Türkiye Elektrik Piyasası Günlük Raporu 03.07.2026

	Eşleşme Miktarı	Gün	Saat
Aylık Minimum	22.646	01.07.2026	6
Aylık Maksimum	32.565	01.07.2026	20

\* Değerlerin birimi MWh'tır.

\* Tablodaki değerler içinde bulunulan ayın değerlerini kapsamaktadır.

	Eşleşme Miktarı	Gün	Saat
Yıllık Minimum	10.518	27.05.2026	9
Yıllık Maksimum	37.412	30.06.2026	20

\* Değerlerin birimi MWh'tır.

\* Tablodaki değerler içinde bulunulan yılın değerlerini kapsamaktadır.

	Blok Eşleşme Miktarı	Saatlik Eşleşme Miktarı
Aylık	4.425.273	32.757.701
Yıllık	72.066.474	363.256.681

\* Değerlerin birimi MWh'tır.

\* Tablodaki değerler içinde bulunulan yılın değerlerini kapsamaktadır.

	Blok Alış Miktarı	Blok Satış Miktarı
Aylık	889.279	3.535.994
Yıllık	5.822.989	66.243.486

\* Değerlerin birimi MWh'tır.

\* Tablodaki değerler içinde bulunulan ayın değerlerini kapsamaktadır.

## Gün İçi Piyasası

## Türkiye Elektrik Piyasası Günlük Raporu 03.07.2026

Saat	Eşleşme Miktarı
0	1.540
1	1.532
2	1.576
3	992
4	1.838
5	1.458
6	1.463
7	1.319
8	1.670
9	1.974
10	1.535
11	2.515
12	3.126
13	3.022
14	2.885
15	2.889
16	2.780
17	2.807
18	2.610
19	2.350
20	2.340
21	2.549
22	1.625
23	1.859
Ort.	2.094

Teklif Edilen Alış Miktarı (MWh)	Teklif Edilen Satış Miktarı (MWh)
121.174	102.165

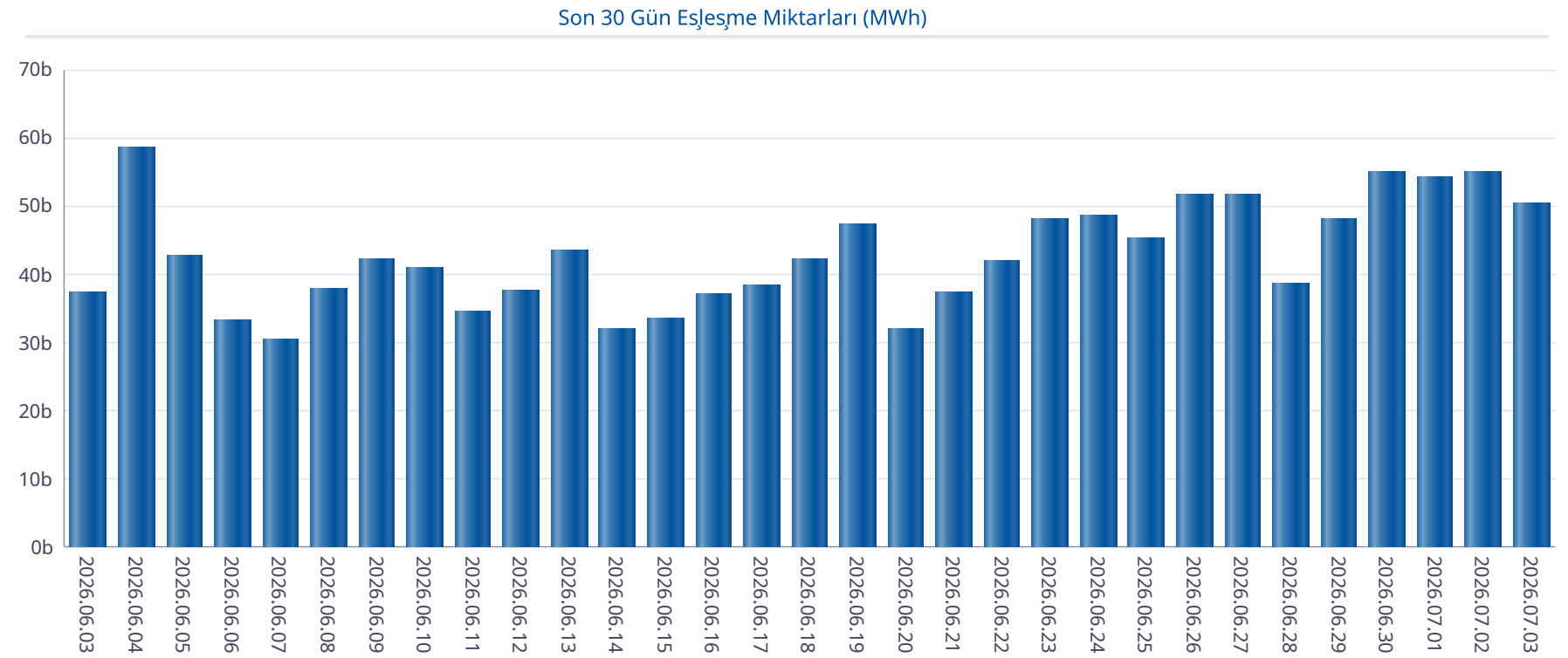

## Gün İçi Piyasası

## Türkiye Elektrik Piyasası Günlük Raporu 03.07.2026

Saat	PTF	SMF	Pozitif Dengesizlik Fiyatı	Negatif Dengesizlik Fiyatı	Saatlik Kontrat AOF
0	3.500,99	3.600,00	3.395,96	3.816,00	3.407,05
1	3.000,00	3.101,00	2.910,00	3.287,06	3.123,55
2	3.499,99	3.800,00	3.394,99	4.028,00	3.584,52
3	3.500,00	2.222,00	2.088,68	3.605,00	3.115,75
4	4.090,79	1.500,00	1.410,00	4.213,51	3.896,97
5	3.600,00	2.001,00	1.880,94	3.708,00	3.156,57
6	2.450,99	2.302,99	2.164,81	2.524,52	1.602,82
7	1.799,98	1.000,00	940,00	1.853,98	1.207,98
8	3.599,99	3.800,00	3.491,99	4.028,00	3.137,25
9	3.499,99	3.999,99	3.394,99	4.239,99	3.067,38
10	2.537,99	3.900,00	2.461,85	4.134,00	2.421,24
11	2.250,00	3.450,00	2.182,50	3.657,00	2.151,20
12	1.499,98	1.000,00	940,00	1.544,98	1.324,84
13	1.897,17	499,99	469,99	1.954,09	1.682,15
14	3.549,05	3.549,05	3.442,58	3.761,99	3.358,12
15	3.499,99	4.000,00	3.394,99	4.240,00	3.136,37
16	3.000,01	4.050,00	2.910,01	4.293,00	2.771,93
17	3.804,29	4.099,00	3.690,16	4.344,94	3.846,62
18	3.389,89	4.050,00	3.288,19	4.293,00	3.485,24
19	3.852,62	4.300,00	3.737,04	4.558,00	3.838,23
20	4.235,01	4.320,00	4.107,96	4.579,20	4.343,86
21	4.200,00	4.320,00	4.074,00	4.579,20	4.299,01
22	3.488,19	4.250,00	3.383,54	4.505,00	3.703,99
23	2.924,18	2.934,18	2.836,45	3.110,23	3.257,28
Ort.	3.194,63	3.168,72	2.749,65	3.702,45	3.038,33

Min. Miktarlı Eşleşme	Maks. Miktarlı Eşleşme	Min. Fiyatlı Eşleşme	Maks. Fiyatlı Eşleşme
0,1 MWh - 4530,90 TL/MWh	186,3 MWh - 2695,80 TL/MWh	25,2 MWh - 0,00 TL/MWh	0,1 MWh - 4530,90 TL/MWh

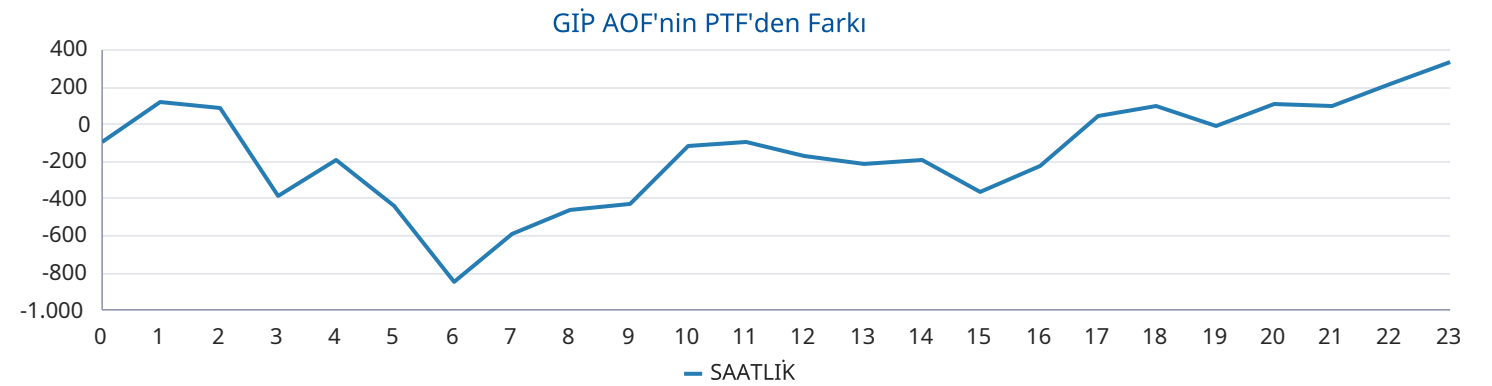
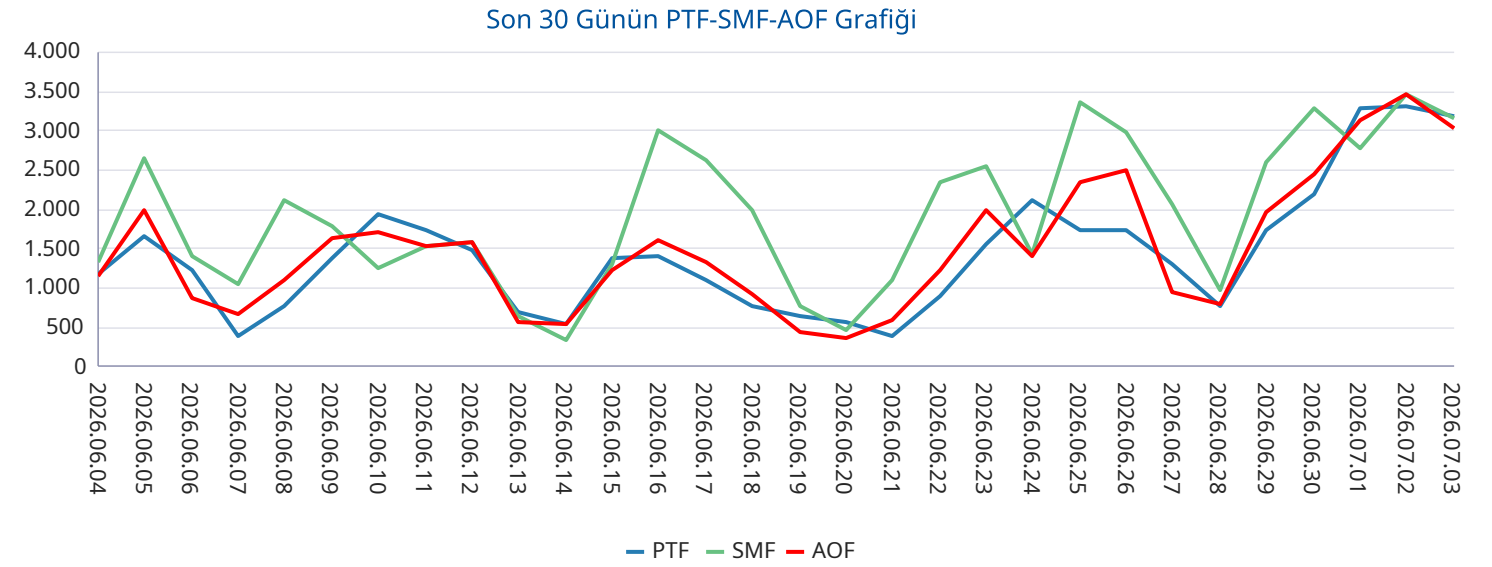

## Yan Hizmetler Piyasası

Saat	PFK Fiyatı	PFK Rezerv	SFK Fiyatı	SFK Rezerv
0	2.050,00	442,75	793,01	922,00
1	2.050,00	442,75	793,01	922,00
2	2.050,00	442,75	793,01	922,00
3	1.910,99	450,00	1.457,17	982,00
4	1.910,99	450,00	1.457,17	982,00
5	1.910,99	450,00	1.457,17	982,00
6	1.910,99	450,00	1.457,17	982,00
7	1.800,00	426,75	3.396,00	1.110,00
8	1.800,00	426,75	3.396,00	1.110,00
9	1.800,00	426,75	3.396,00	1.110,00
10	1.800,00	426,75	3.396,00	1.110,00
11	1.199,96	432,00	4.900,18	1.166,00
12	1.199,96	432,00	4.900,18	1.166,00
13	1.199,96	432,00	4.900,18	1.166,00
14	1.199,96	432,00	4.900,18	1.166,00
15	1.199,96	428,00	3.457,19	1.065,00
16	1.199,96	428,00	3.457,19	1.065,00
17	1.199,96	428,00	3.457,19	1.065,00
18	1.500,00	434,00	1.000,00	1.110,00
19	1.500,00	434,00	1.000,00	1.110,00
20	1.500,00	434,00	1.000,00	1.110,00
21	1.600,00	424,00	1.000,00	1.115,00
22	1.600,00	424,00	1.000,00	1.115,00
23	1.600,00	424,00	1.000,00	1.115,00
Ort.	1.612,24	434,22	2.406,83	1.069,50

## Türkiye Elektrik Piyasası Günlük Raporu 03.07.2026

Son 30 Gün Ağırlıklı Ortalama PFK Fiyatı

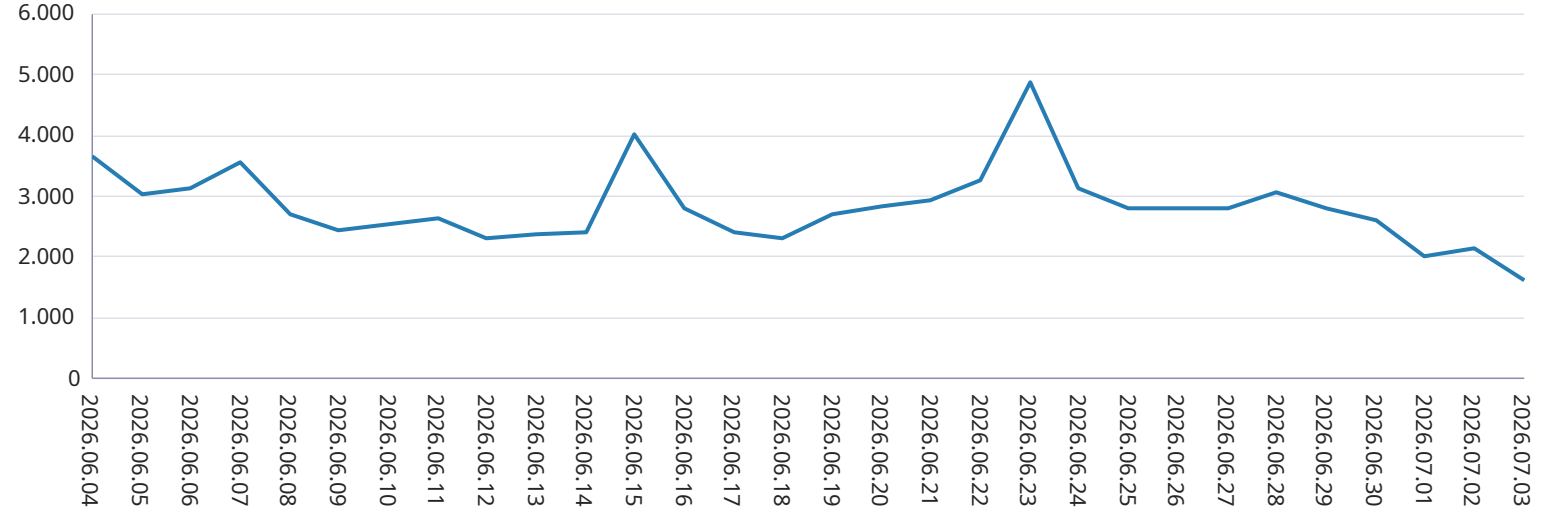

Son 30 Gün Ağırlıklı Ortalama SFK Fiyatı

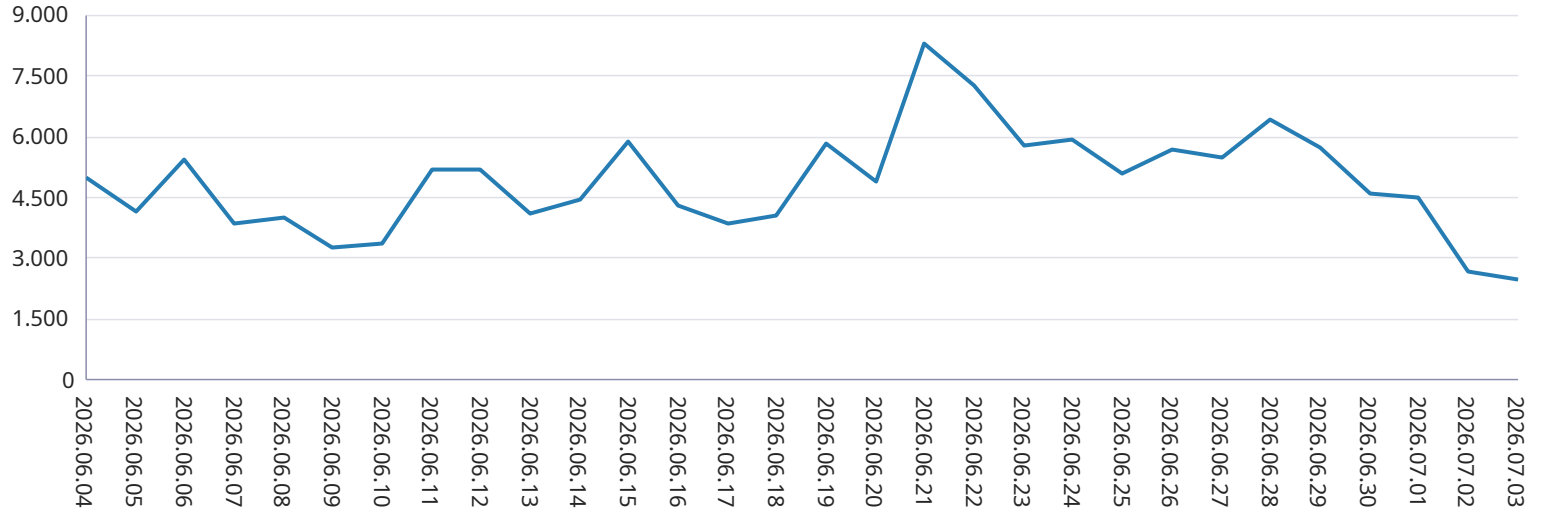

## Dengeleme Güç Piyasası

## Türkiye Elektrik Piyasası Günlük Raporu 03.07.2026

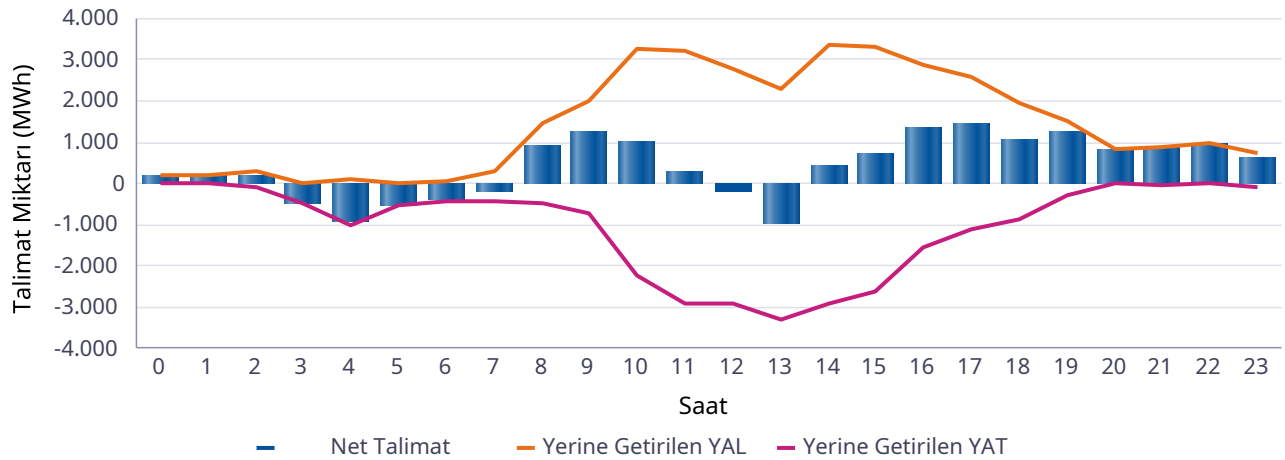
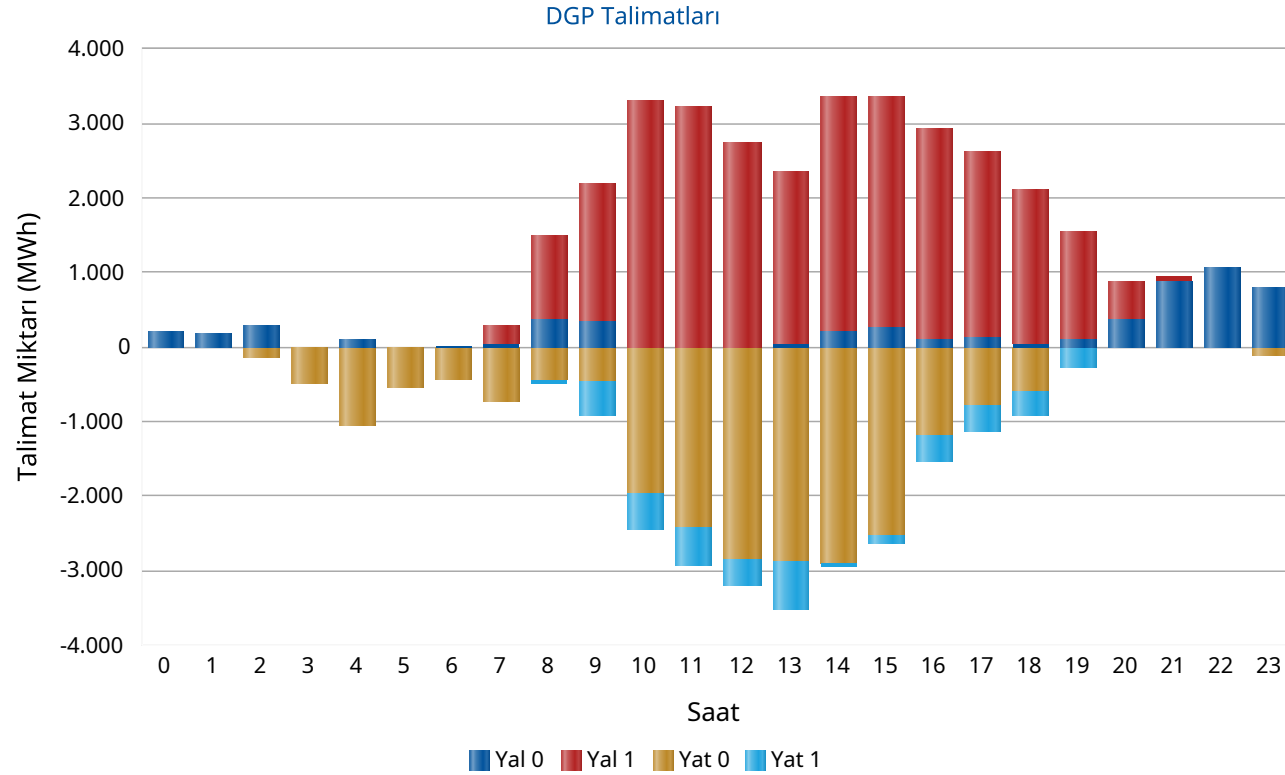

Saat	Net Talimat	YAL 0	YAL1	YAT 0	YAT1	Yerine Getirilen YAL	Yerine Getirilen YAT
0	195	221	0	6	0	200	6
1	192	193	0	0	0	192	0
2	178	285	0	132	0	284	105
3	-478	0	0	497	0	0	478
4	-930	94	0	1.044	0	94	1.024
5	-535	0	0	545	0	0	535
6	-393	34	0	431	0	33	426
7	-174	38	240	721	0	278	452
8	947	359	1.136	438	61	1.441	495
9	1.289	345	1.832	474	439	2.019	730
10	1.047	0	3.296	1.951	500	3.283	2.236
11	295	0	3.216	2.421	500	3.215	2.920
12	-167	0	2.756	2.858	333	2.756	2.923
13	-979	45	2.289	2.865	637	2.317	3.296
14	426	201	3.164	2.886	72	3.342	2.916
15	729	254	3.113	2.527	105	3.338	2.610
16	1.358	113	2.834	1.192	340	2.890	1.531
17	1.455	137	2.477	794	340	2.581	1.126
18	1.053	44	2.051	587	340	1.947	894
19	1.254	108	1.438	0	274	1.528	274
20	812	371	508	0	0	812	0
21	860	879	82	23	0	883	23
22	992	1.072	0	0	0	992	0
23	638	785	0	108	0	747	108
Top.	10.063	5.581	30.432	22.502	3.942	35.172	25.109

\* Değerlerin birimi MWh'tır

\* YAL: Yük alma yönünde verilen talimatları, YAT: Yük atma yönünde verilen talimatları, 0 kodlu talimatlar: Sistemin arz-talep dengesini sağlamak için verilen talimatları, 1 kodlu talimatlar: Sistem kısıtlarının giderilmesi ve acil durumlar için verilen talimatları, Net Talimat: Yerine getirilen YAL miktarı ile yerine getirilen YAT miktarının farkıdır.

## Piyasa Miktarı

İkili Anlaşma Miktar Dağılımı

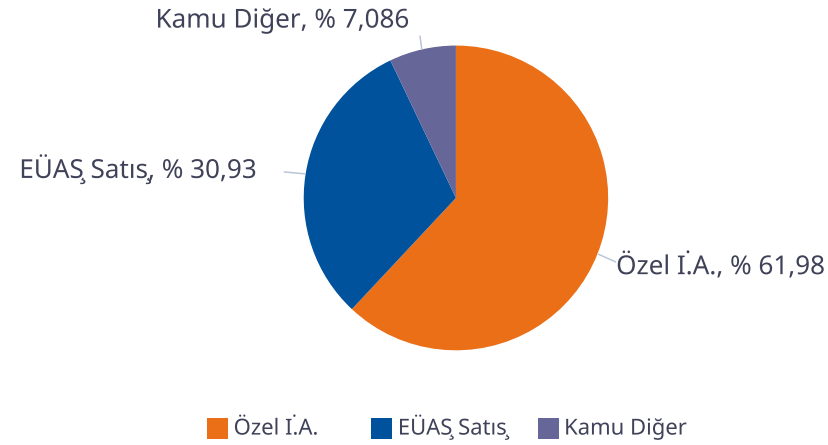

Piyasa Miktar Dağılımı

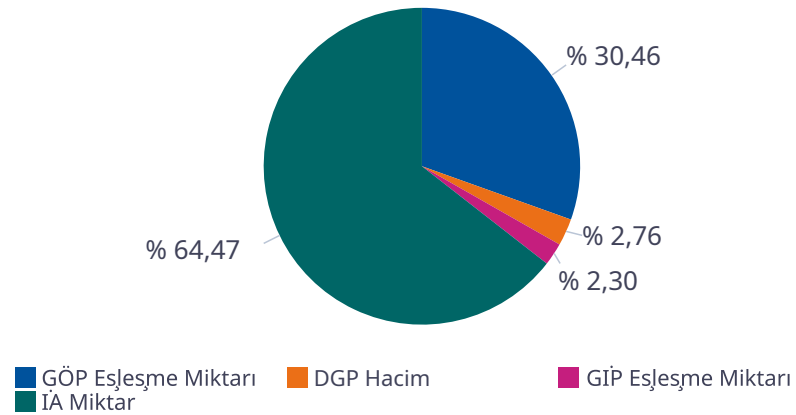

## Türkiye Elektrik Piyasası Günlük Raporu 03.07.2026

Saat	TOPLAM İA	Özel İ.A.	EÜAŞ Satış	Kamu Diğer	GÖP Eşleşme Miktarı	GİP Eşleşme Miktarı	DGP Miktar	Toplam Piyasa Miktarı
0	53.821	31.994	17.672	4.154,3	26.765	1.540,20	206	82.332
1	51.580	31.390	16.036	4.154,3	25.740	1.532,40	192	79.045
2	50.215	31.090	14.971	4.154,3	24.761	1.575,80	389	76.941
3	49.402	30.846	14.402	4.154,3	23.914	992,20	478	74.786
4	49.019	30.823	14.041	4.154,3	23.317	1.838,00	1.119	75.292
5	47.998	30.849	12.994	4.154,3	22.999	1.458,20	535	72.990
6	49.161	32.020	12.987	4.154,3	22.796	1.463,20	459	73.879
7	52.749	34.445	14.150	4.154,3	23.057	1.319,10	731	77.856
8	58.439	37.650	16.634	4.154,3	25.894	1.670,00	1.936	87.939
9	62.246	39.816	18.276	4.154,3	27.440	1.973,80	2.749	94.409
10	65.338	41.866	19.318	4.154,3	27.822	1.534,60	5.519	100.214
11	67.741	43.442	20.145	4.154,3	28.466	2.514,80	6.135	104.856
12	67.867	43.560	20.152	4.154,3	27.601	3.126,10	5.679	104.273
13	67.396	43.402	19.839	4.154,3	27.929	3.021,70	5.613	103.960
14	67.270	42.576	20.540	4.154,3	29.303	2.885,30	6.258	105.716
15	65.978	41.371	20.453	4.154,3	30.352	2.889,00	5.948	105.168
16	64.144	39.603	20.387	4.154,3	31.176	2.780,00	4.421	102.521
17	63.142	38.546	20.442	4.154,3	31.253	2.807,40	3.707	100.909
18	60.598	36.293	20.151	4.154,3	31.136	2.610,40	2.841	97.185
19	58.633	34.379	20.100	4.154,3	32.030	2.350,30	1.802	94.816
20	59.293	34.223	20.916	4.154,3	32.260	2.339,70	812	94.705
21	59.349	34.135	21.060	4.154,3	31.717	2.548,90	906	94.521
22	58.408	33.933	20.321	4.154,3	29.246	1.625,10	992	90.271
23	57.259	33.829	19.275	4.154,3	27.886	1.859,20	855	87.860
<b>Toplam</b>	<b>1.407.046</b>	<b>872.080</b>	<b>435.263</b>	<b>99.703</b>	<b>664.860</b>	<b>50.255</b>	<b>60.281</b>	<b>2.182.442</b>

\* Değerlerin birimi MWh 'tır

\* DGP talimat miktarı yerine getirilmiş YAL ve YAT'ların toplamıdır.

\* Toplam İA: Alış veya satış yönünde yapılan ikili anlaşma miktarlarının toplamını,

\* İA Özel: Özel şirketler arasında (her iki tarafı özel) yapılan ikili anlaşma miktarlarının toplamını,

\* Kamu Diğer: EÜAŞ İA alış miktarını ifade eder.

## Netleştirilmiş İkili Anlaşmalar

## Türkiye Elektrik Piyasası Günlük Raporu 03.07.2026

İ.A. Net Alış

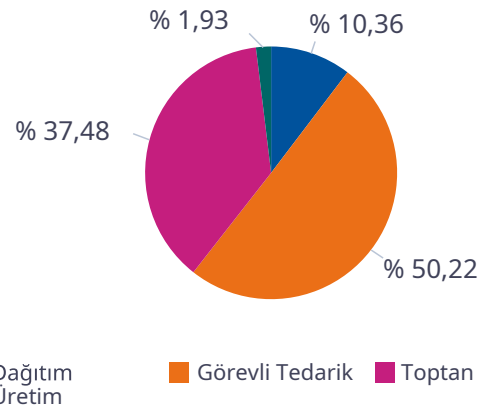

İ.A. Net Satış

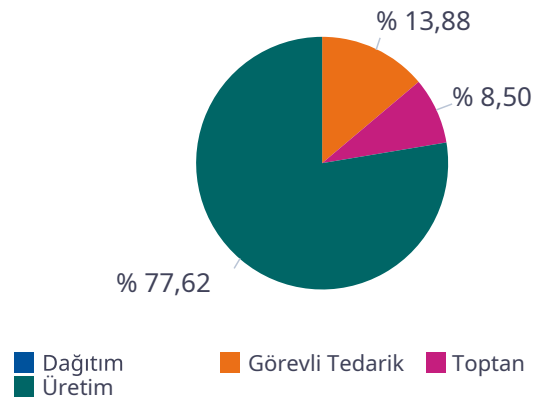

SAAT	NET ALIŞ						NET SATIŞ					
	Dağıtım	Görevli Tedarik	Toptan	Üretim	İhracat	Telaş	Dağıtım	Görevli Tedarik	Toptan	Üretim	İthalat	Toplam
0	4.747	13.296	7.744	536	150	0	0	58	2.760	22.422	0	25.240
1	3.754	12.632	7.602	386	150	0	0	55	2.802	20.475	0	23.332
2	3.200	12.121	7.578	384	150	0	0	57	2.944	19.266	0	22.267
3	2.981	11.649	7.757	380	150	0	0	57	3.021	18.730	0	21.808
4	2.808	11.392	7.857	385	150	0	0	71	3.037	18.401	0	21.509
5	1.962	11.176	7.993	383	150	0	0	209	3.046	17.366	0	20.620
6	1.292	11.837	8.818	401	150	0	0	1.204	2.792	17.319	0	21.315
7	1.386	12.993	10.814	392	150	0	0	3.365	2.465	18.567	0	24.397
8	1.806	15.252	13.615	364	150	0	0	6.206	2.370	21.199	0	29.775
9	2.014	16.981	15.360	362	150	0	0	8.746	2.327	22.327	0	33.400
10	2.383	17.814	17.122	384	142	0	0	10.547	2.293	23.374	107	36.321
11	2.779	18.396	18.287	382	141	0	0	11.431	2.172	24.246	578	38.426
12	2.881	18.338	18.392	382	136	0	0	11.541	2.148	24.284	568	38.540
13	2.547	18.377	18.108	380	140	0	0	11.185	2.145	24.024	578	37.931
14	2.965	18.588	17.392	335	113	0	0	10.294	2.140	24.771	551	37.757
15	2.901	18.532	16.049	450	108	0	0	8.875	2.366	24.646	520	36.406
16	3.045	18.155	14.041	621	113	0	0	6.934	2.418	24.783	210	34.345
17	3.250	18.044	12.452	840	120	0	0	4.605	2.440	26.032	79	33.156
18	3.490	17.402	9.836	1.088	150	0	0	2.184	2.200	26.189	0	30.573
19	3.691	16.918	8.624	1.092	150	0	0	560	2.444	26.200	0	29.204
20	4.472	16.949	8.290	1.090	150	0	0	73	2.474	27.074	0	29.622
21	4.936	16.655	8.188	1.091	150	0	0	49	2.488	27.201	0	29.738
22	5.941	14.858	8.087	1.096	150	0	0	49	2.505	26.289	0	28.843
23	5.600	14.124	7.989	1.114	150	0	0	49	2.474	25.155	0	27.678
<b>Toplam</b>	<b>76.831</b>	<b>372.477</b>	<b>277.996</b>	<b>14.320</b>	<b>3.413</b>	<b>0</b>	<b>0</b>	<b>98.404</b>	<b>60.270</b>	<b>550.340</b>	<b>3.191</b>	<b>712.204</b>

\*Değerlerin birimi MWh 'tır

## İkili Anlaşmalar Aylık Toplam Gösterimi

## Türkiye Elektrik Piyasası Günlük Raporu 03.07.2026

İ.A. Net Alış

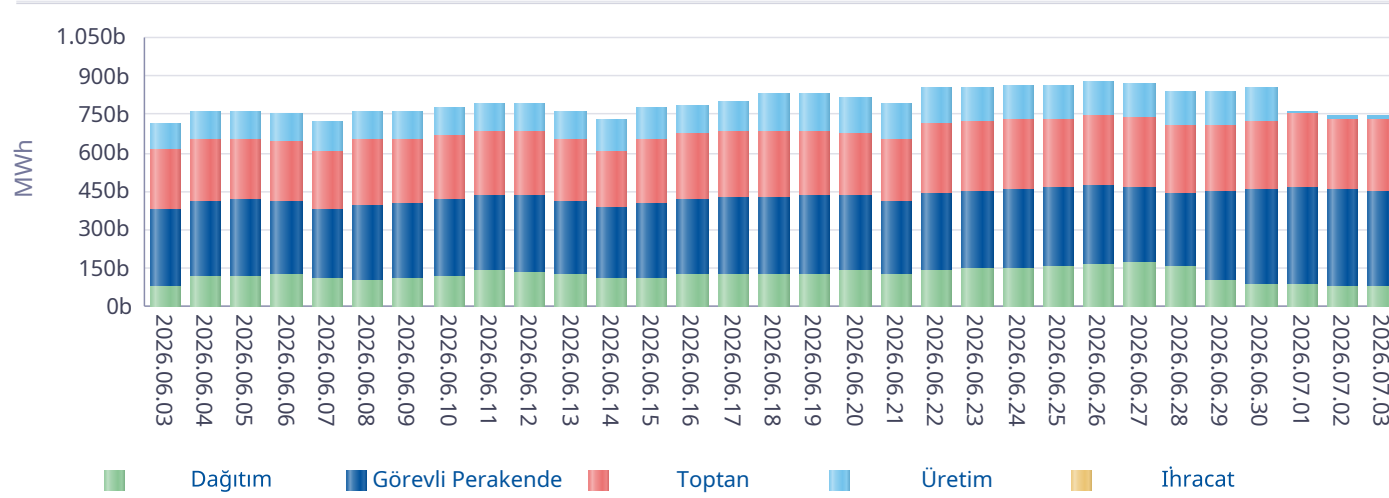

İ.A. Net Satış

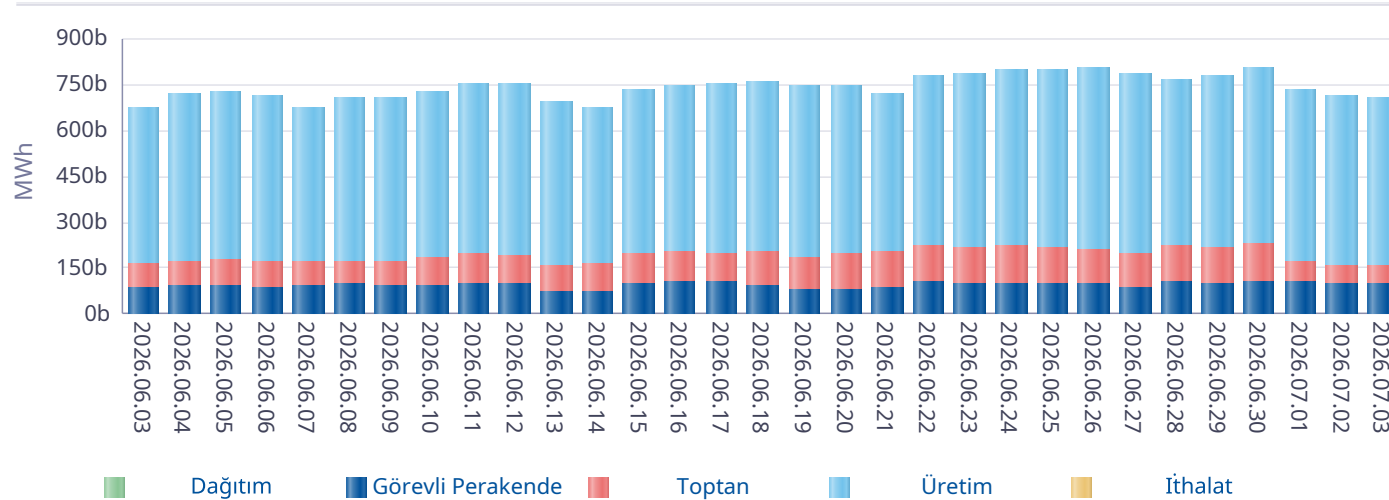

\*İA net değerleri organizasyon bazında İA alış ve satış değerlerinin farkını ifade eder.

Gün	Özel İ.A.	EÜAŞ Satış	Kamu Diğer
2026-06-04	1.047.593	425.408	79.690
2026-06-05	1.271.973	427.991	79.690
2026-06-06	1.351.952	416.956	79.690
2026-06-07	1.353.932	394.468	86.770
2026-06-08	1.336.427	406.902	86.933
2026-06-09	1.342.050	409.005	86.933
2026-06-10	1.296.985	426.290	86.933
2026-06-11	1.200.591	444.973	89.695
2026-06-12	1.168.291	441.630	89.695
2026-06-13	1.207.410	418.690	89.695
2026-06-14	1.194.779	397.372	89.695
2026-06-15	1.219.624	415.937	91.637
2026-06-16	1.155.943	426.262	95.801
2026-06-17	1.278.676	433.360	97.440
2026-06-18	1.522.868	431.517	90.360
2026-06-19	1.511.449	436.452	90.360
2026-06-20	1.584.582	434.302	90.360
2026-06-21	1.508.460	414.090	92.623
2026-06-22	1.611.623	446.492	92.623
2026-06-23	1.610.816	456.762	92.623
2026-06-24	1.520.703	461.567	99.703
2026-06-25	1.509.245	464.732	99.703
2026-06-26	1.501.177	477.946	99.703
2026-06-27	1.609.999	469.230	99.703
2026-06-28	1.588.484	440.892	99.703
2026-06-29	1.514.248	447.034	99.703
2026-06-30	1.540.740	456.501	99.703
2026-07-01	696.270	445.442	99.703
2026-07-02	774.350	439.055	99.703
2026-07-03	872.080	435.263	99.703
<b>Toplam</b>	<b>39.903.317</b>	<b>13.042.518</b>	<b>2.776.277</b>

\*İA Özel: Özel şirketler arasında (her iki tarafı özel) yapılan ikili anlaşma miktarlarının toplamını,

\*Kamu Diğer: EÜAŞ İA alış miktarını ifade eder.

## Piyasa Ticaret Hacmi

## Türkiye Elektrik Piyasası Günlük Raporu 03.07.2026

	Saat	Tutar
Günlük Minimum Toplam Ciro Tutarı	7	44.877.335
Günlük Maksimum Toplam Ciro Tutarı	20	150.529.213

\* Değerlerin birimi TL'dir

	Tarih	Saat	Tutar
Aylık Minimum Toplam Ciro Tutarı	01.07.2026	7	11.307.594
Aylık Maksimum Toplam Ciro Tutarı	02.07.2026	20	166.638.018

\* Değerlerin birimi TL'dir

\* Tablodaki değerler içinde bulunulan ayın değerlerini kapsamaktadır.

	Tarih	Saat	Tutar
Yıllık Minimum Toplam Ciro Tutarı	27.05.2026	9	40.506
Yıllık Maksimum Toplam Ciro Tutarı	30.06.2026	20	180.166.119

\* Değerlerin birimi TL'dir

\* Tablodaki değerler içinde bulunulan yılın değerlerini kapsamaktadır.

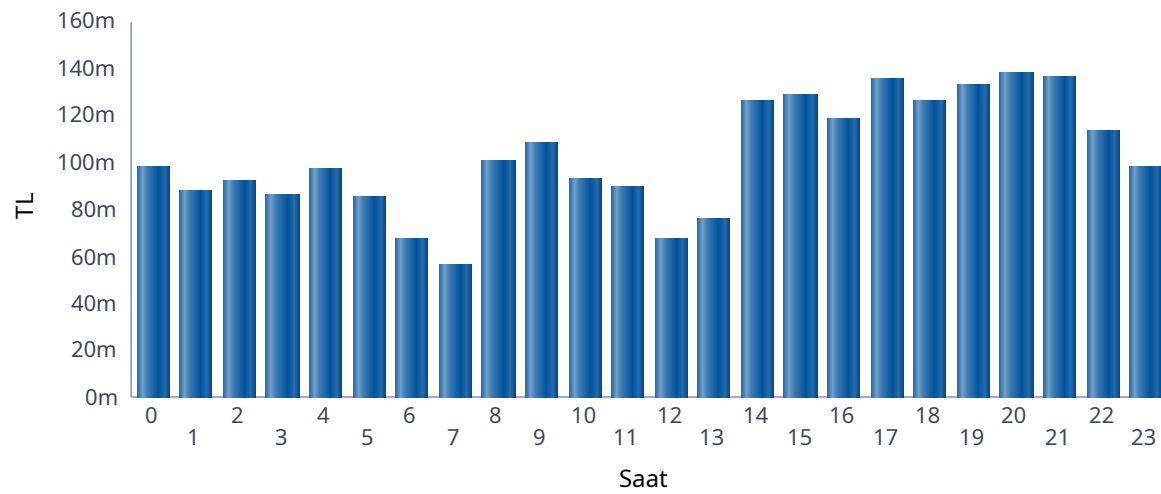

■ Günlük Toplam Ciro (TL)

Saat	GÖP Ciro Tutarı	GİP Ciro Tutarı	YAL Tutarı	YAT Tutarı	Toplam Ciro
0	91.585.562	5.247.542	862.306	8	97.695.419
1	82.073.883	4.786.521	869.295	0	87.729.698
2	84.801.010	5.648.481	1.280.195	122.386	91.852.072
3	82.070.661	3.091.450	0	1.058.569	86.220.680
4	88.043.394	7.162.637	425.101	1.562.727	97.193.859
5	79.488.017	4.602.903	0	1.045.911	85.136.832
6	64.005.405	2.345.248	154.125	899.590	67.404.368
7	53.661.049	1.593.444	1.144.933	420.818	56.820.245
8	89.001.662	5.239.201	5.989.441	355.753	100.586.057
9	92.968.949	6.054.399	9.029.489	484.761	108.537.597
10	75.259.044	3.715.641	13.484.061	810.254	93.269.001
11	69.982.531	5.409.846	13.045.914	953.702	89.391.993
12	52.297.929	4.141.592	9.954.063	770.529	67.164.113
13	61.326.544	5.082.942	8.880.365	733.644	76.023.496
14	100.564.289	9.689.193	13.456.121	2.420.408	126.130.010
15	103.516.743	9.060.977	14.043.047	1.986.697	128.607.465
16	97.598.562	7.705.953	12.331.805	1.012.607	118.648.927
17	112.497.068	10.799.000	11.046.702	1.243.857	135.586.626
18	106.695.732	9.097.863	8.908.413	1.536.991	126.238.999
19	116.780.680	9.020.992	6.792.738	49.183	132.643.593
20	124.078.506	10.163.337	3.925.858	0	138.167.700
21	121.462.416	10.957.752	4.282.277	7	136.702.453
22	102.549.195	6.019.355	4.569.868	0	113.138.419
23	89.453.745	6.055.930	2.408.334	122	97.918.132
Toplam	2.141.762.576	152.692.199	146.884.451	17.468.527	2.458.807.753

\* Değerlerin birimi TL'dir.

\* GÖP Ciro Tutarı: Fark Fonu dahil ilgili saatteki GÖP satış tutarını ifade etmektedir.

\* GİP Ciro Tutarı: İlgili saatte satış yönündeki her bir kontrat miktarı ile ilgili kontratın eşleşme fiyatının çarpımından oluşmaktadır.

\* YAL Tutarı: Yerine getirilen YAL miktarı ile ilgili YAL talimatının geçerli fiyatının çarpımından oluşmaktadır.

\* YAT Tutarı: Yerine getirilen YAT miktarı ile ilgili YAT talimatının geçerli fiyatının çarpımından oluşmaktadır.

## Yekdem Santrallerinin KGÜP Miktarları

## Türkiye Elektrik Piyasası Günlük Raporu 03.07.2026

Son 30 Gün YEK KGÜP

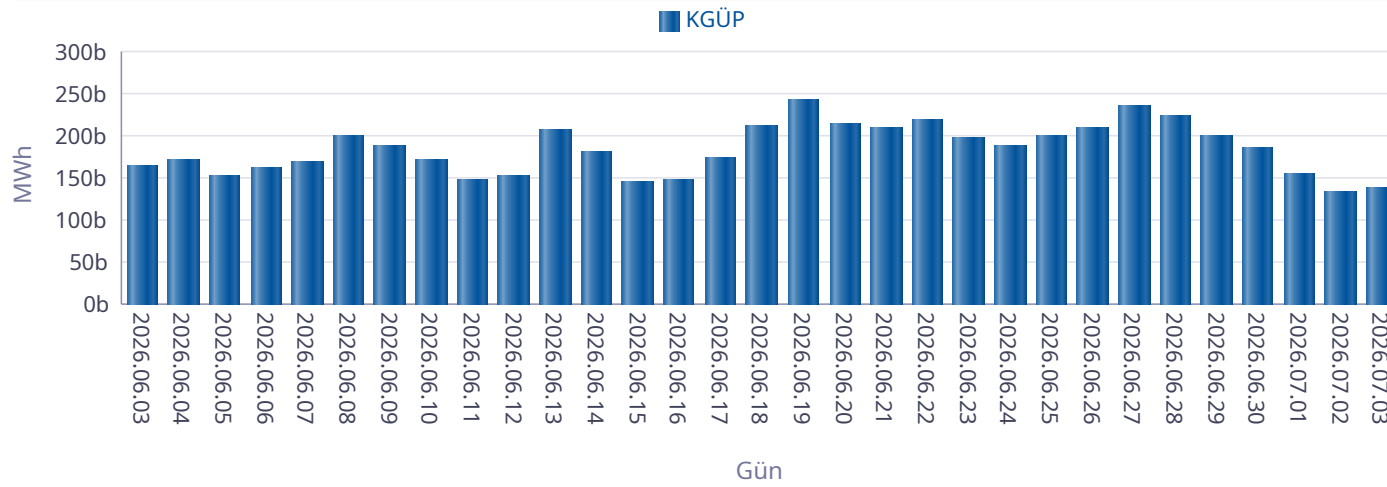

Kaynak Bazında YEK KGÜP

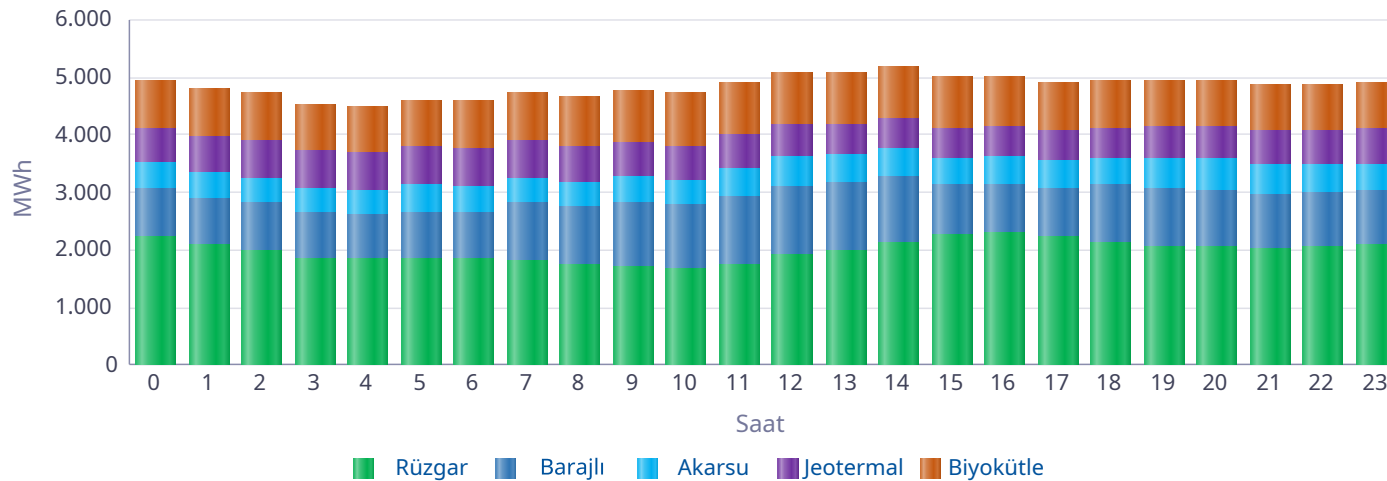

Saat	Rüzgar	Jeotermal	Biyokütle	Akarsu	Barajlı	Toplam
0	2.215	617	826	458	837	4.954
1	2.079	629	830	444	829	4.812
2	1.978	643	824	443	837	4.725
3	1.849	650	818	428	792	4.538
4	1.834	660	816	408	792	4.510
5	1.835	661	813	469	824	4.602
6	1.838	661	831	453	826	4.609
7	1.819	654	855	411	1.007	4.746
8	1.731	632	866	403	1.036	4.668
9	1.697	614	884	446	1.127	4.768
10	1.686	597	910	429	1.103	4.725
11	1.748	574	917	494	1.188	4.920
12	1.918	551	918	515	1.189	5.091
13	1.986	532	917	482	1.186	5.103
14	2.119	519	905	485	1.173	5.201
15	2.251	513	897	481	872	5.013
16	2.293	506	885	489	847	5.020
17	2.222	508	848	510	831	4.919
18	2.140	520	821	471	993	4.945
19	2.060	533	808	552	991	4.945
20	2.056	551	804	541	991	4.942
21	2.004	573	806	532	959	4.875
22	2.042	588	817	471	962	4.881
23	2.081	604	817	465	959	4.926
Toplam	47.481	14.091	20.431	11.281	23.153	116.437

\* Değerlerin birimi MWh'dir.

## Kaynak Bazında KGÜP Miktarları

## Türkiye Elektrik Piyasası Günlük Raporu 03.07.2026

Doğal Gaz KGÜP

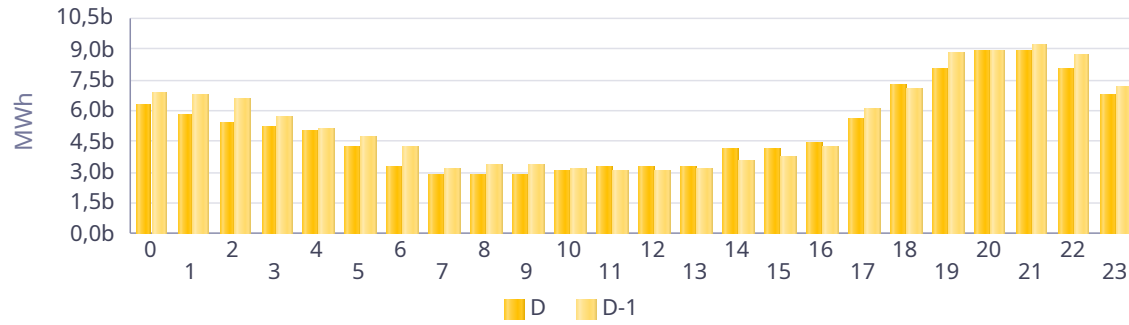

İthal Kömür KGÜP

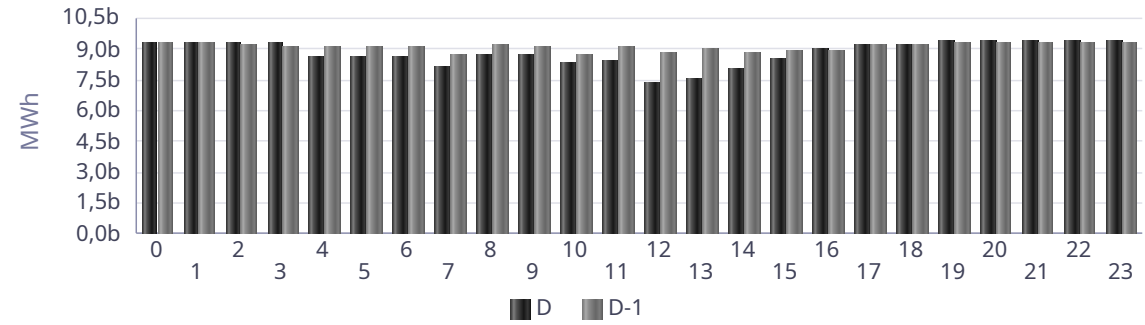

Baraj KGÜP

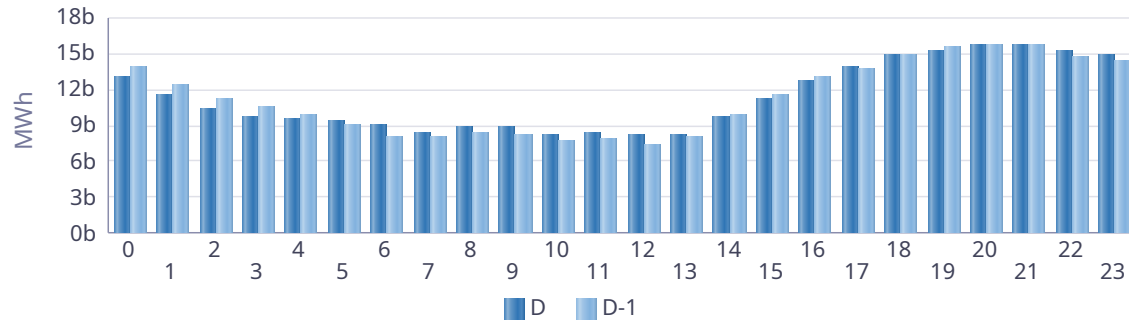

Rüzgar KGÜP

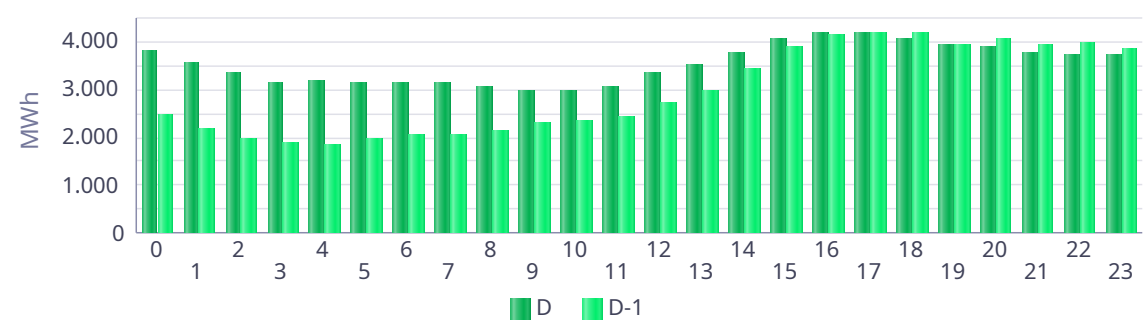

Akarsu KGÜP

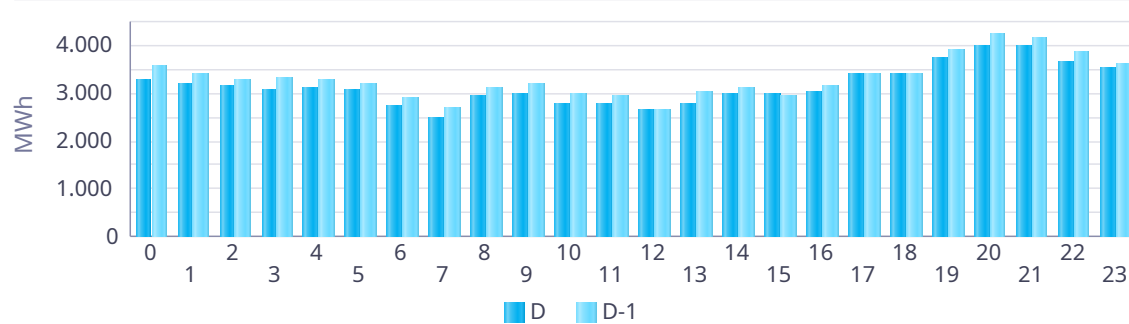

Taş Kömürü - Linyit KGÜP

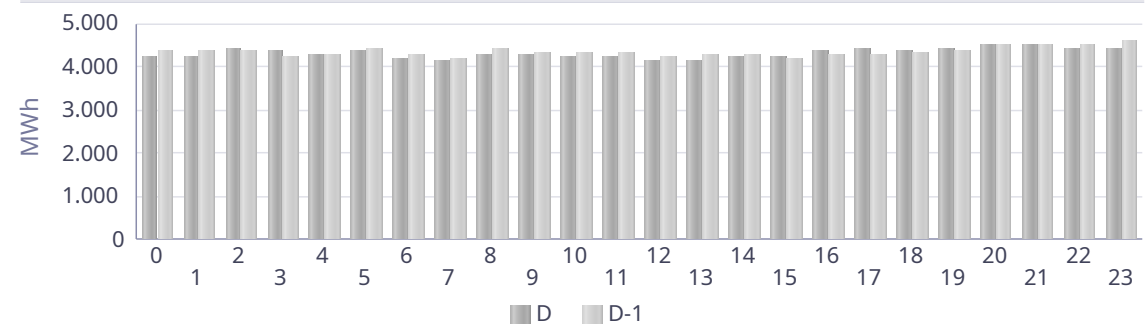

## Kaynak Bazında Kümülatif KGÜP Miktarları

Türkiye Elektrik Piyasası Günlük Raporu 03.07.2026

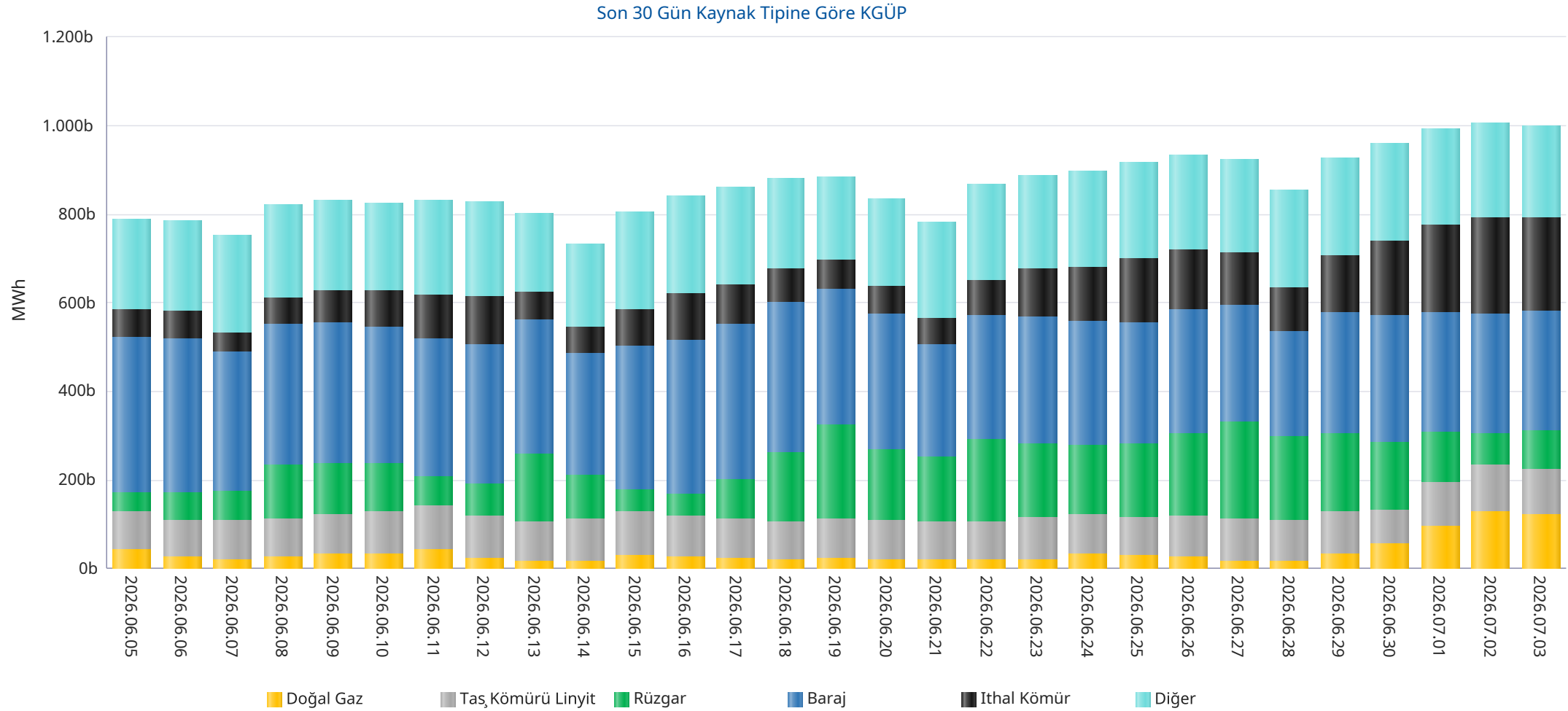

\* Diğer sütunu içindeki kaynak tipleri şu şekildedir: Asfaltit, Biogaz, Biokütle, Biokütleden Elde Edilen Gaz(LFG-Çöp Gazı), Fuel Oil, Güneş, Jeotermal, LPG, Motorin, Nafta, Prolitik Oil &amp; Prolitik Gaz, Proses Atık Isısı.

## Kaynak Bazında Kümülatif KGÜP Miktarları - Son 30 Günlük

## Türkiye Elektrik Piyasası Günlük Raporu 03.07.2026

Doğal Gaz KGÜP

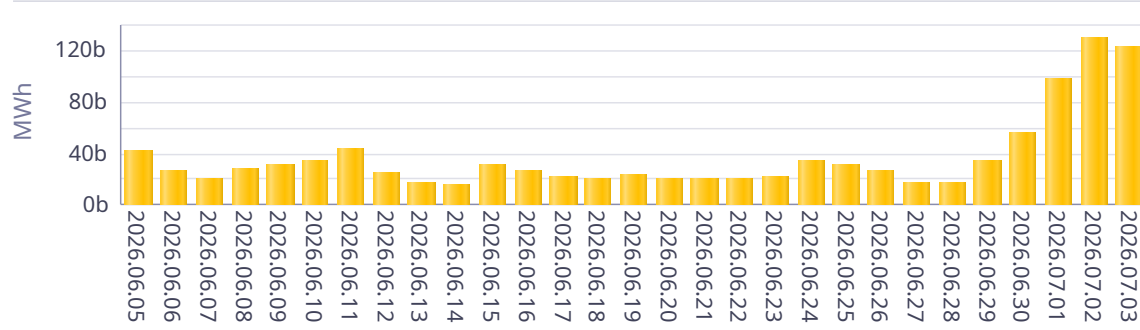

İthal Kömür KGÜP

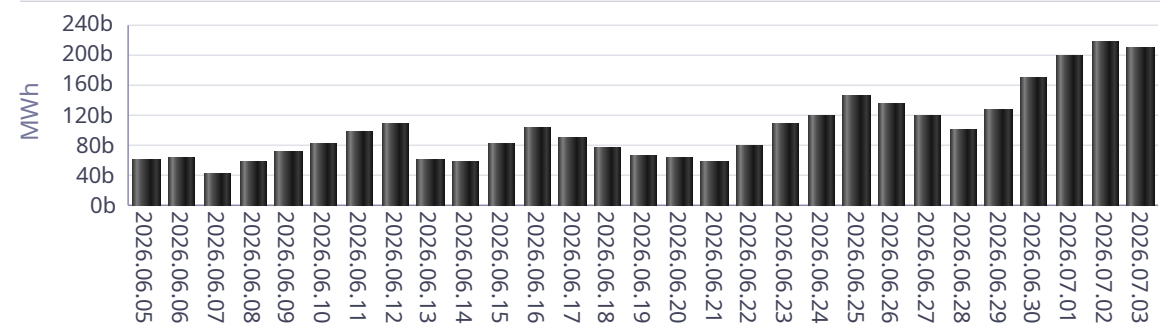

Baraj KGÜP

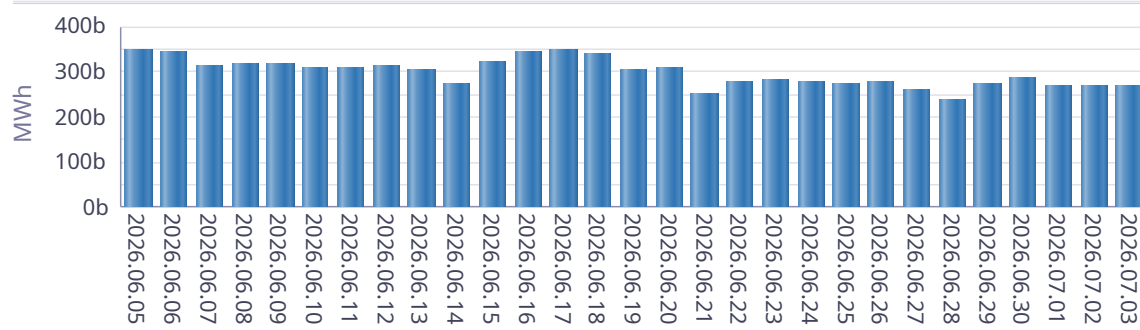

Rüzgar KGÜP

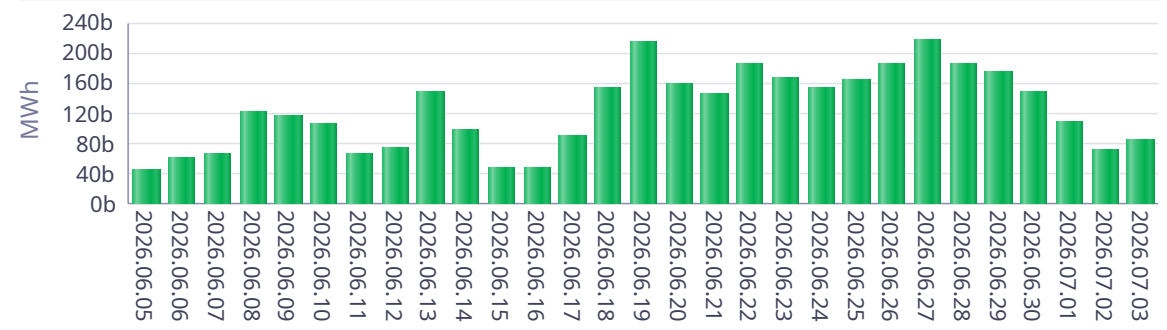

Akarsu KGÜP

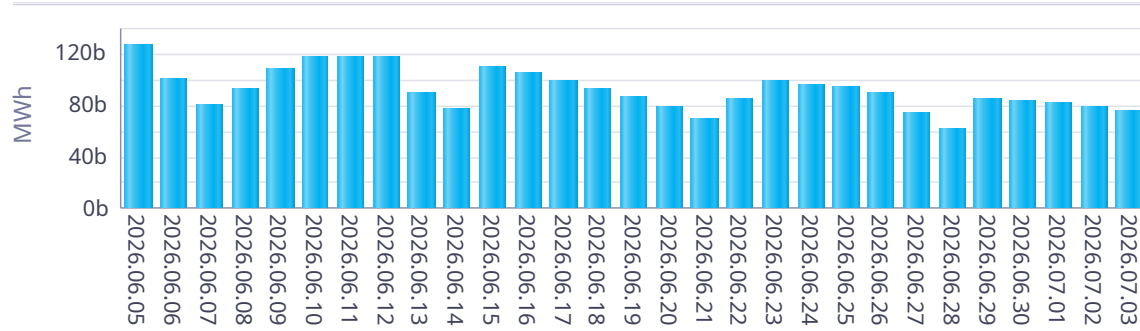

Taş Kömürü - Linyit KGÜP

