

EPIAŞ

ELEKTRİK PİYASASI GÜNLÜK RAPORU

Günlük Özet

Türkiye Elektrik Piyasası Günlük Raporu 04.07.2026

Gün Öncesi Piyasası

	04.07.2026	03.07.2026
PTF Arit. Ortalaması (TL/MWh)	2.438,25	3.194,63
Arit. Ortalama Eşleşme Miktarı (MWh)	25.289,37	27.702,51
Arit. Ortalama Fiyattan Bağımsız Satış Miktarı (MWh)	12.815,86	11.715,36
Arit. Ortalama Fiyattan Bağımsız Alış Miktarı (MWh)	24.525,42	27.396,34
Arit. Ortalama İkili Anlaşma Miktarı (MWh)	57.715,10	58.626,90
Göp Toplam Eşleşme Miktarı (MWh)	606.944,90	664.860,30

Gün İçi Piyasası

	04.07.2026	03.07.2026
Ağırlıklı Ortalama Fiyat (TL/MWh)	2.852,15	3.038,32
Toplam Eşleşme Miktarı (MWh)	50.975,70	50.255,40
Minimum Eşleşme Fiyatı (TL/MWh)	502,50	0,00
Maksimum Eşleşme Fiyatı (TL/MWh)	4.635,00	4.530,90

Dengeleme Güç Piyasası

	04.07.2026	03.07.2026
SMF Arit. Ortalaması (TL/MWh)	2.860,80	3.168,72
Toplam YAL Miktarı (MWh)	21.249,93	36.013,25
Toplam YAT Miktarı (MWh)	3.975,78	26.444,08
0 Kodlu Toplam Talimat Miktarı (MWh)	25.225,71	28.082,94
1 Kodlu Toplam Talimat Miktarı (MWh)	0,00	34.374,38
Yerine Getirilen Toplam DGP Talimat Miktarı (MWh)	23.314,44	60.280,99

İşlem Hacmi

	04.07.2026	03.07.2026
Toplam GÖP İşlem Hacmi (TL)	1.497.969.473,45	2.141.762.576,15
Toplam GİP İşlem Hacmi (TL)	145.390.126,54	152.692.198,86
Toplam YAL İşlem Hacmi (TL)	71.671.009,29	145.556.254,91
Toplam YAT İşlem Hacmi (TL)	2.800.752,80	17.468.526,89

* GÖP: Gün Öncesi Piyasası, GİP: Gün İçi Piyasası, DGP: Dengeleme Güç Piyasasını ifade etmektedir.

* Açıklamalar ve kısaltmalar ilgili sayfaların altında yer almaktadır.

Üretim - Tüketim

Türkiye Elektrik Piyasası Günlük Raporu 04.07.2026

Saat	Üretim	İthalat	İhracat	Tüketim
0	45.438	14	348	45.129
1	43.265	0	493	42.809
2	41.404	0	493	40.951
3	40.021	0	486	39.600
4	38.883	1	443	38.617
5	37.490	2	449	37.794
6	35.741	1	422	37.694
7	34.801	2	448	39.960
8	38.345	15	337	44.753
9	42.392	91	157	47.777
10	45.270	539	78	49.340
11	48.007	534	79	50.258
12	48.896	521	79	49.375
13	50.909	488	84	50.090
14	52.346	474	106	50.269
15	52.130	519	133	48.896
16	51.716	428	179	47.337
17	51.210	455	203	46.383
18	51.061	28	381	46.409
19	49.348	6	586	47.041
20	49.253	0	585	48.626
21	48.823	0	572	48.297
22	47.101	0	556	46.563
23	43.448	0	520	42.939
TOPLAM (MWh)	1.087.301	4.120	8.218	1.086.908

	Tüketim Miktarı	Saat
Maksimum Tüketim	50.269	14
Minimum Tüketim	37.694	6

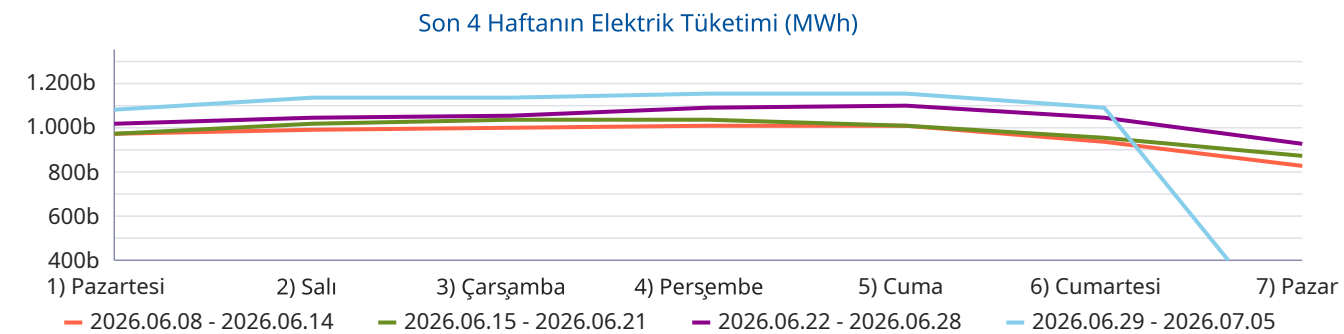
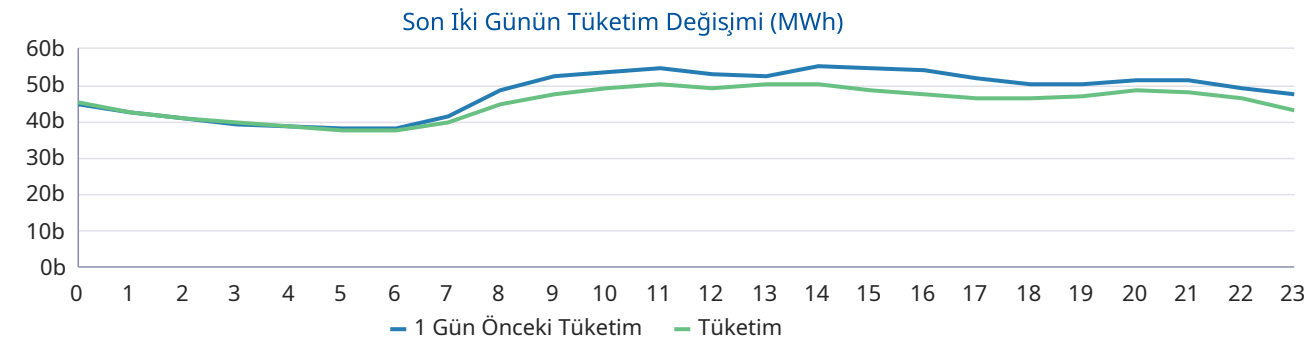
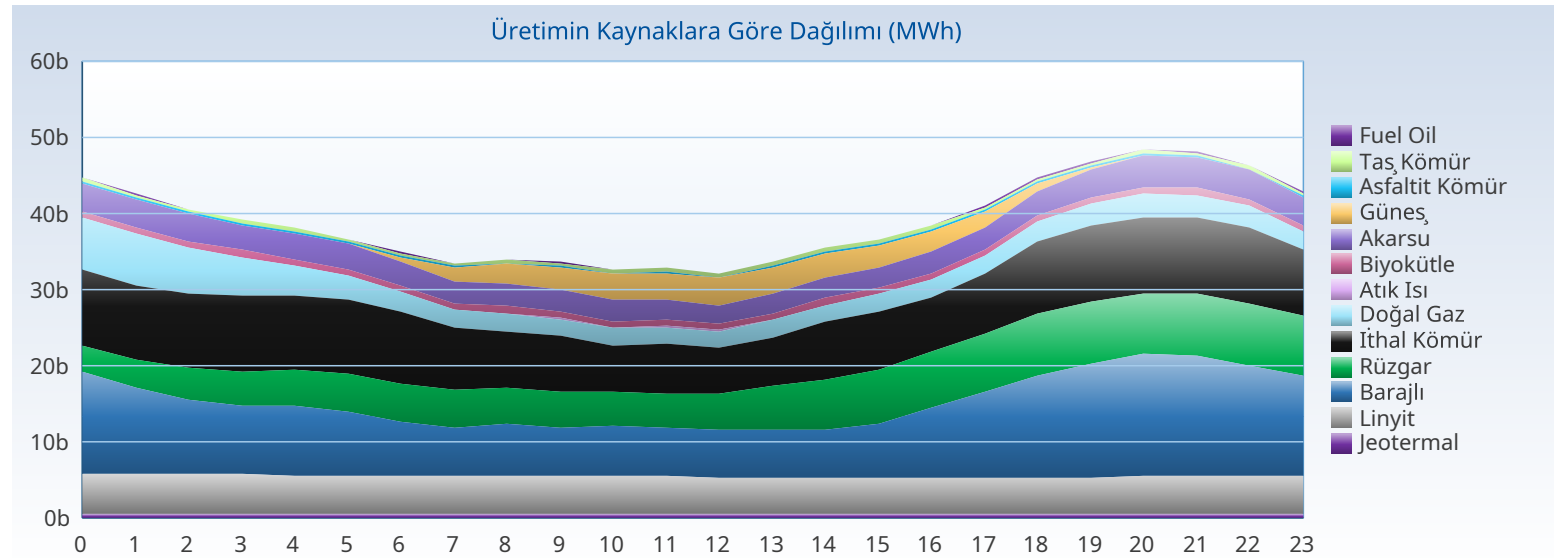

Üretim - Kurulu Güç

Türkiye Elektrik Piyasası Günlük Raporu 04.07.2026

Yakıt Tipi	1 Gün Önceki Üretim	Üretim	Fark
Barajlı	260.401	235.346	-25.055
İthal Kömür	226.155	205.437	-20.717
Güneş	171.962	167.141	-4.821
Rüzgar	76.610	141.450	64.840
Linyit	124.723	121.823	-2.900
Akarsu	75.108	76.308	1.201
Doğal Gaz	154.572	75.801	-78.771
Jeotermal	25.051	24.890	-162
Diğer	39.319	39.104	-215
Toplam (MWh)	1.153.901	1.087.301	-66.600

Kuruluş Türü	1 Gün Önceki Üretim	Üretim
SÜ Santralleri	770.100	733.543
EÜAŞ Santralleri	215.953	189.698
Lisanssız Santraller	134.822	132.859
İHD Santralleri	33.011	31.184
YİD Santralleri	15	17
Toplam (MWh)	1.153.901	1.087.301

Kuruluş Türü	Kurulu Güç
SÜ Santralleri	76.750
Lisanssız Santraller	25.183
EÜAŞ Santralleri	20.830
İHD Santralleri	3.278
YİD Santralleri	16
Toplam (MW)	126.057

Yakıt Tipi	Kurulu Güç
Güneş	27.154
Doğal Gaz	24.776
Barajlı	23.868
Rüzgar	15.311
İthal Kömür	10.466
Linyit	10.239
Akarsu	8.446
Diğer	5.796
Toplam (MW)	126.057

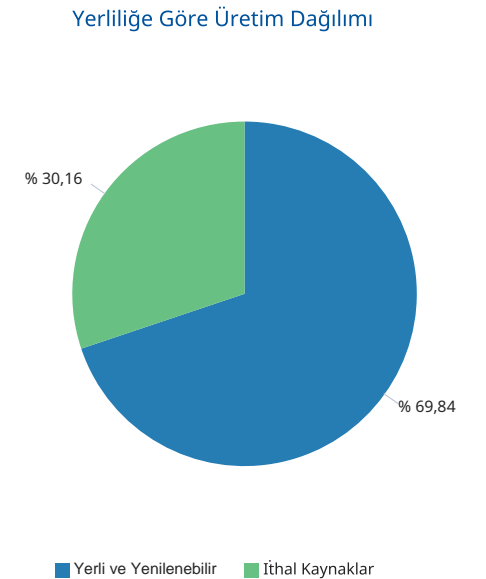
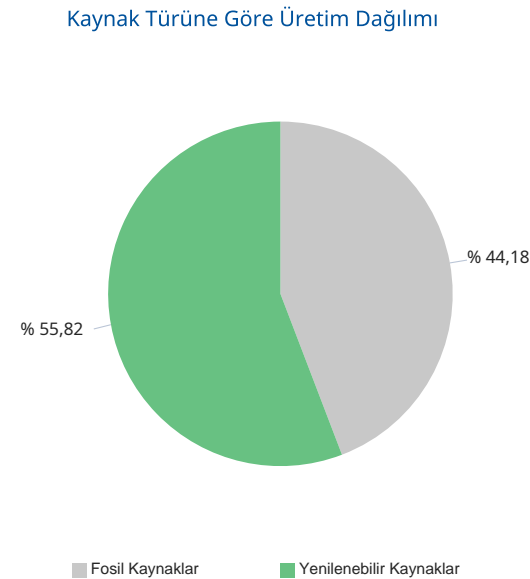
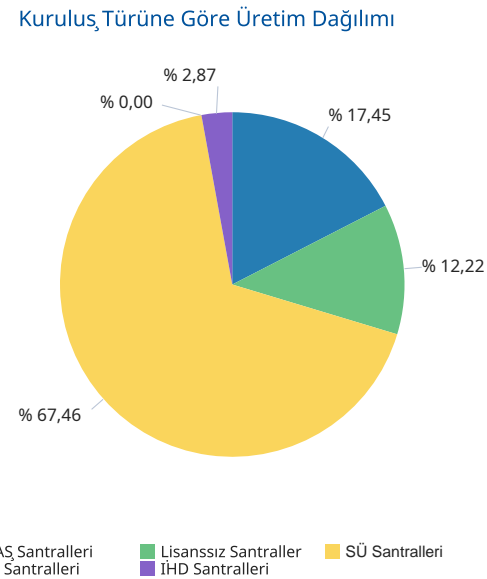
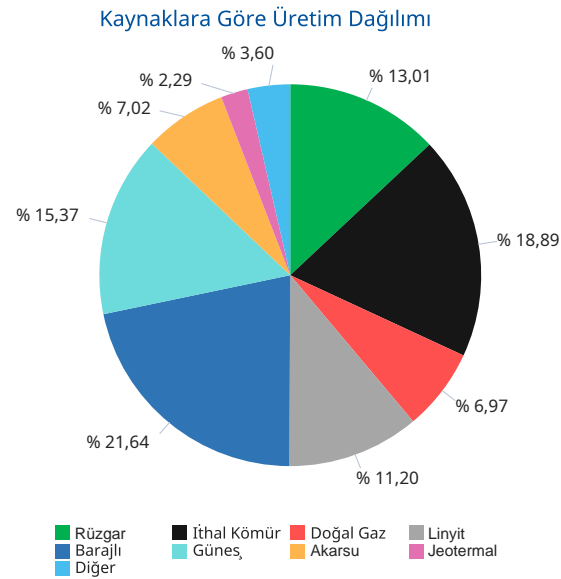

Gerçekleşen üretim ve tüketim değerleri TEİAŞ'ın Yük Tevzi Bilgi Sistemi'nden temin edilmektedir. Değerler güncellenebildiğinden YTBS ekranları ile farklılık gösterebilir.

Gün Öncesi Piyasası

Türkiye Elektrik Piyasası Günlük Raporu 04.07.2026

Saat	PTF	SMF	Sistem Yönü
0	3.400,00	3.699,00	↑ Enerji Açığı
1	3.677,01	3.699,00	↑ Enerji Açığı
2	3.400,01	3.699,00	↑ Enerji Açığı
3	3.658,00	2.723,66	↓ Enerji Fazlası
4	3.677,01	2.241,00	↓ Enerji Fazlası
5	3.389,89	1.389,89	↓ Enerji Fazlası
6	2.538,00	600,00	↓ Enerji Fazlası
7	1.500,00	2.500,00	↑ Enerji Açığı
8	1.850,00	2.277,00	↑ Enerji Açığı
9	1.764,01	2.500,01	↑ Enerji Açığı
10	1.499,97	2.235,63	↑ Enerji Açığı
11	1.499,97	2.750,00	↑ Enerji Açığı
12	700,01	2.235,63	↑ Enerji Açığı
13	1.499,97	2.500,00	↑ Enerji Açığı
14	1.696,72	3.000,00	↑ Enerji Açığı
15	1.691,90	2.750,00	↑ Enerji Açığı
16	1.499,97	2.032,39	↑ Enerji Açığı
17	1.499,99	1.874,99	↑ Enerji Açığı
18	1.499,98	3.000,00	↑ Enerji Açığı
19	3.000,00	4.050,00	↑ Enerji Açığı
20	4.045,41	4.377,00	↑ Enerji Açığı
21	4.030,12	4.377,00	↑ Enerji Açığı
22	3.400,01	4.100,00	↑ Enerji Açığı
23	2.099,99	4.048,00	↑ Enerji Açığı
Ort	2.438,25	2.860,80	

	PTF Arit. Ort.	PTF Ağır. Ort.	SMF Arit. Ort.	SMF Ağır. Ort.
Tüm Gün (0-23)	2.438,25	2.467,46	2.860,80	3.266,56
Gündüz (06-16)	1.612,77	1.605,71	2.307,33	
Puant (17-21)	2.815,10	2.848,70	3.535,80	
Gece (22-05)	3.337,74	3.333,04	3.199,94	

*Değerlerin birimi TL/MWh 'tır

	Saat	Fiyat
PTF Maks Fiyat	20	4.045,41
PTF Min Fiyat	12	700,01
SMF Maks Fiyat	20-21	4.377,00
SMF Min Fiyat	6	600,00

*Değerlerin birimi TL/MWh 'tır

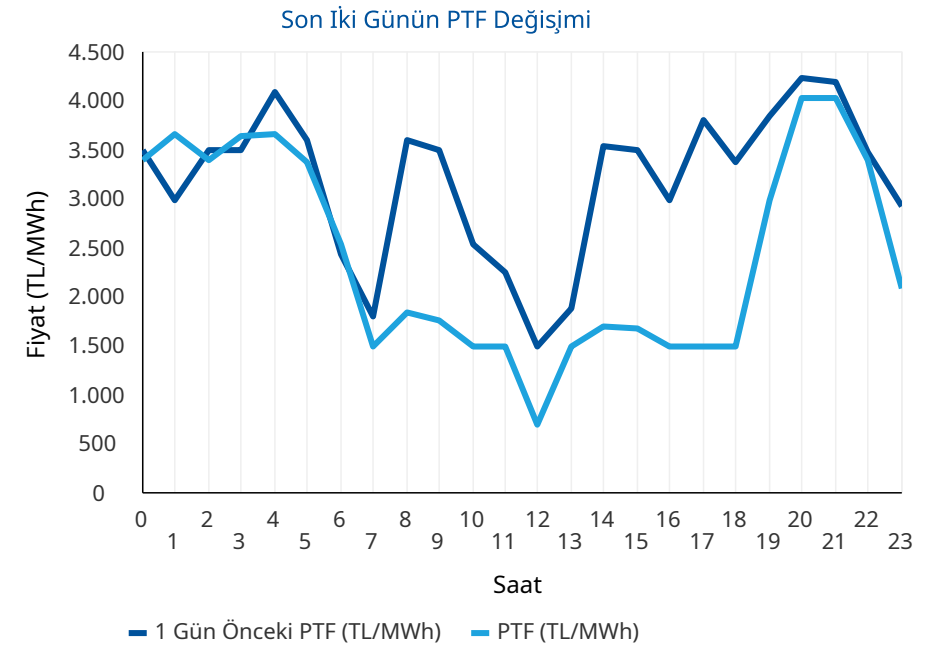
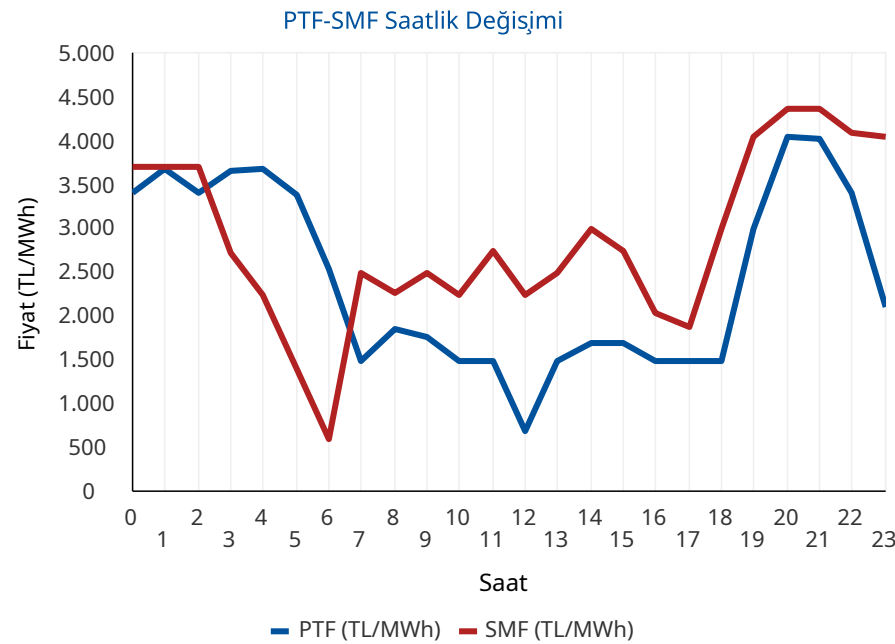

* PTF: Piyasa Takas Fiyatının kısaltmasıdır. SMF: Sistem Marjinal Fiyatının kısaltmasıdır. Raporunda geçen fiyatların birimi TL/MWh, miktarların birimi MWh'tir.

Gün Öncesi Piyasası

Türkiye Elektrik Piyasası Günlük Raporu 04.07.2026

Aylık PTF Ortalamaları

	2023	2024	2025	2026
01 - Ocak	3.431,49	1.942,90	2.508,80	2.894,92
02 - Şubat	2.802,71	1.957,68	2.478,28	2.078,20
03 - Mart	2.126,22	2.190,11	2.183,83	1.620,32
04 - Nisan	1.770,82	1.764,04	2.452,67	921,06
05 - Mayıs	1.907,28	2.047,32	2.458,15	590,90
06 - Haziran	1.623,92	2.095,23	2.202,23	1.240,16
07 - Temmuz	1.977,40	2.588,83	2.965,16	2.730,15
08 - Ağustos	2.251,01	2.574,15	2.939,24	
09 - Eylül	2.006,84	2.395,78	2.729,02	
10 - Ekim	2.249,84	2.335,71	2.739,50	
11 - Kasım	2.066,91	2.463,14	2.784,10	
12 - Aralık	2.075,00	2.446,22	2.973,04	
Ortalama	2.189,30	2.235,52	2.619,81	1.585,85

Dönemlik PTF Ortalamaları

	2023	2024	2025	2026
1. Çeyrek	2.786,28	2.031,83	2.387,37	2.201,80
2. Çeyrek	1.768,88	1.969,72	2.371,97	913,79
3. Çeyrek	2.079,19	2.520,93	2.879,42	2.730,15
4. Çeyrek	2.131,27	2.414,50	2.832,74	
Birinci 6 Ay	2.274,76	2.000,77	2.379,63	1.554,23
İkinci 6 Ay	2.105,23	2.467,72	2.856,08	2.730,15

Son 30 Günün PTF-SMF Değişimi

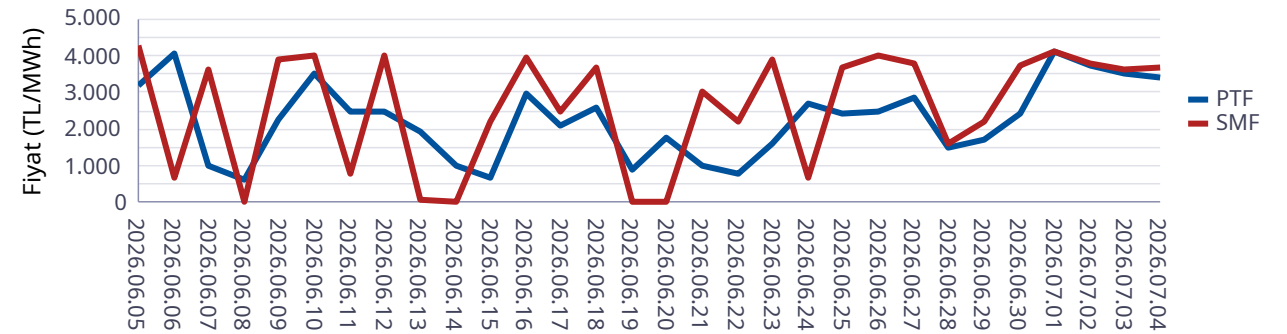

Son 12 Ayın PTF-SMF Değişimi

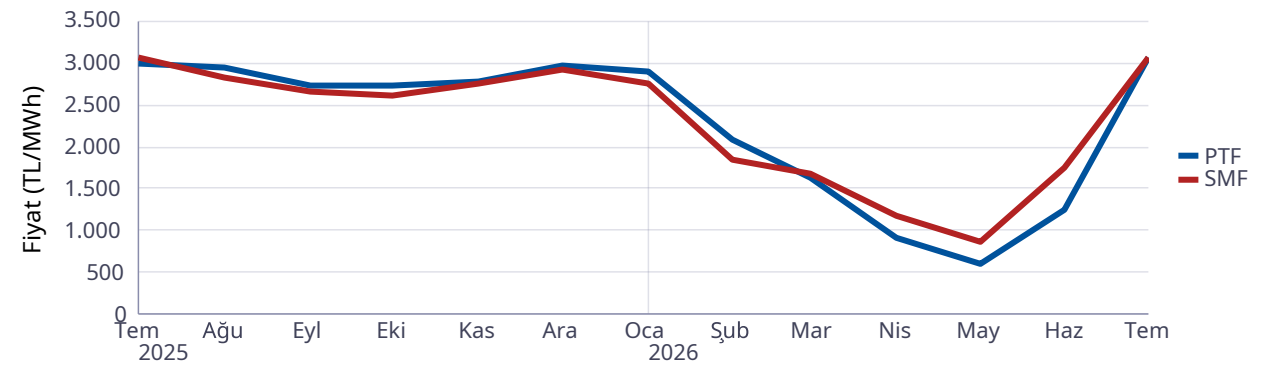

Gün Öncesi Piyasası

Türkiye Elektrik Piyasası Günlük Raporu 04.07.2026

Saat	Fiyattan Bağımsız Satış Miktarı	Eşleşme Miktarı	Fiyattan Bağımsız Alış Miktarı
0	10.187	26.968	26.423
1	9.037	26.023	25.493
2	8.853	24.952	24.417
3	8.831	23.949	23.396
4	9.178	23.493	22.941
5	9.322	22.824	22.262
6	9.873	22.452	21.678
7	11.155	21.231	20.352
8	13.169	22.914	21.938
9	15.298	23.920	22.924
10	16.882	24.285	23.306
11	17.644	24.527	23.565
12	18.315	24.340	23.173
13	17.926	24.427	23.577
14	17.173	24.861	23.965
15	16.196	25.374	24.424
16	15.165	25.848	24.991
17	13.513	26.565	25.664
18	12.097	28.240	27.140
19	11.633	29.288	28.629
20	11.586	29.483	28.999
21	11.588	28.952	28.510
22	11.508	26.588	26.099
23	11.452	25.441	24.746
Ort	12.816	25.289	24.525

*Değerlerin birimi MWh 'tır

* Fiyattan Bağımsız Satış Miktarı: 0 TL/MWh'deki satış teklif miktarlarının toplamıdır.

* Fiyattan Bağımsız Alış Miktarı: GÖP maksimum fiyatındaki alış teklif miktarlarının toplamıdır.

Fiyattan Bağımsız Tekliflerin Piyasaya Etkisi

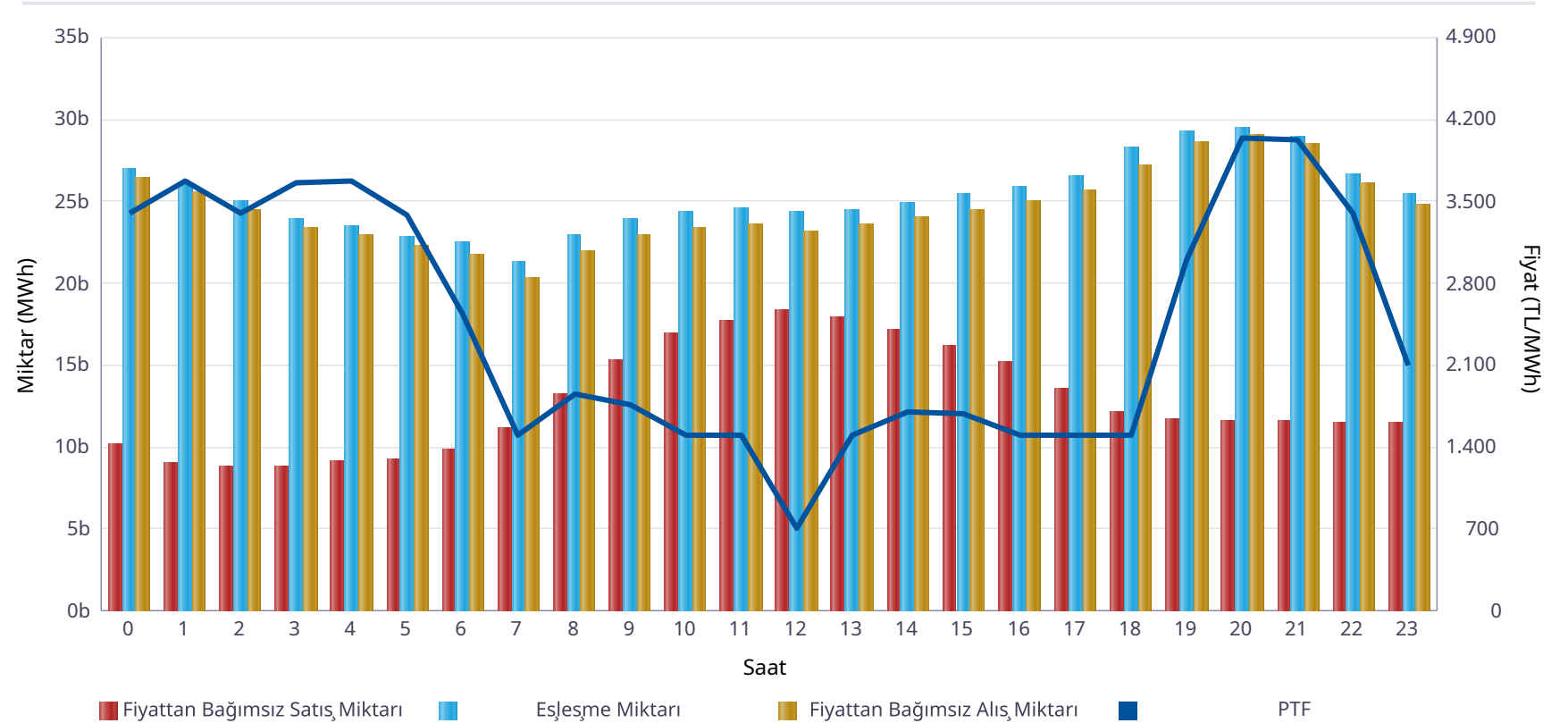

	Miktar
Tüm Gün (00-23)	25.289
Gece (22-05)	25.030
Gündüz (06-16)	24.016
Puant (17-21)	28.506

*Değerlerin birimi MWh 'tır

	Miktar	Tarih	Saat
Günlük Minimum Eşleşme Miktarı	21.231	04.07.2026	7
Günlük Maximum Eşleşme Miktarı	29.483	04.07.2026	20

*Değerlerin birimi MWh 'tır

Gün Öncesi Piyasası

Son 30 Günün Eşleşme Miktarı Değişimi

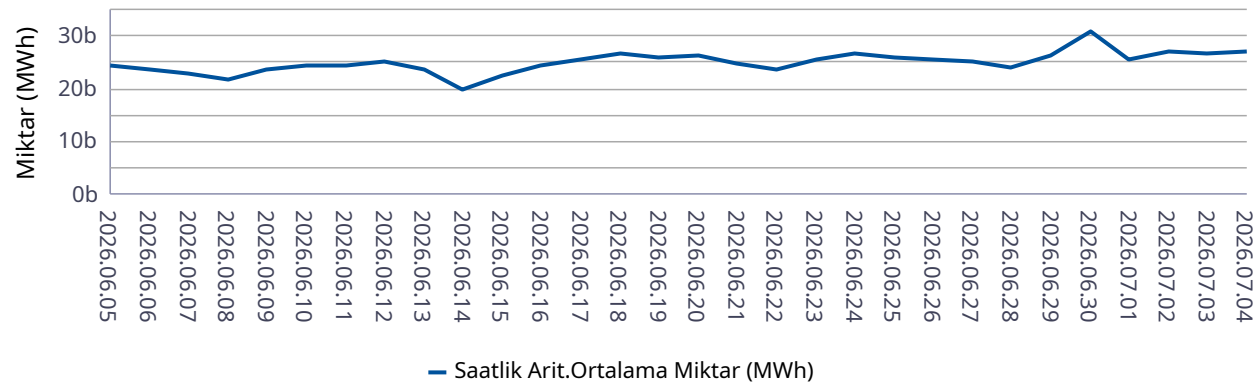

Son 12 Ayın Eşleşme Miktarı Değişimi

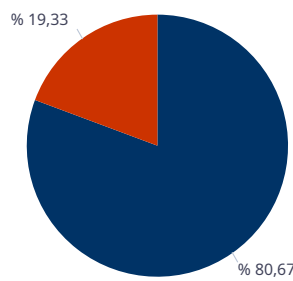
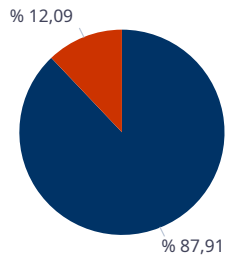
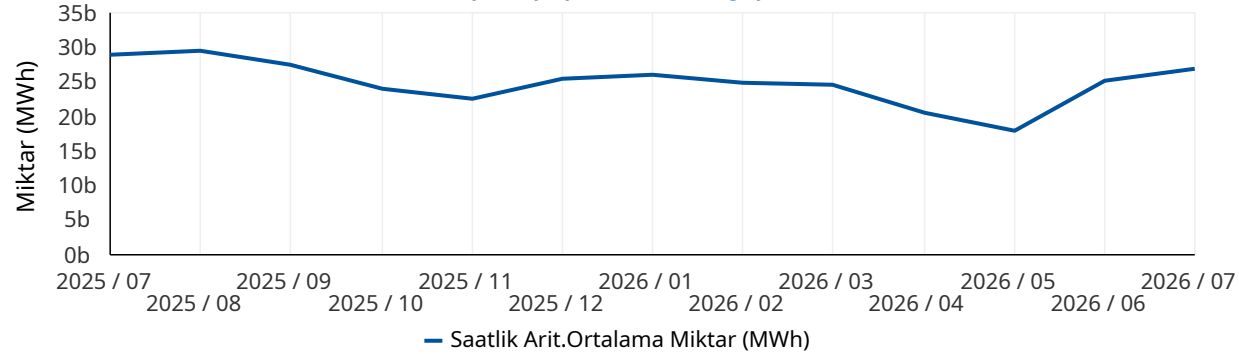

■ Eşleşen Saatlik Miktar ■ Eşleşen Blok Miktar

■ Eşleşen Blok Satış Miktarı ■ Eşleşen Blok Alış Miktarı

* Değerlerin birimi MWh'tır.

* Değerlerin birimi MWh'tır.

Türkiye Elektrik Piyasası Günlük Raporu 04.07.2026

	Eşleşme Miktarı	Gün	Saat
Aylık Minimum	21.231	04.07.2026	7
Aylık Maksimum	32.565	01.07.2026	20

* Değerlerin birimi MWh'tır.

* Tablodaki değerler içinde bulunulan ayın değerlerini kapsamaktadır.

	Eşleşme Miktarı	Gün	Saat
Yıllık Minimum	10.518	27.05.2026	9
Yıllık Maksimum	37.412	30.06.2026	20

* Değerlerin birimi MWh'tır.

* Tablodaki değerler içinde bulunulan yılın değerlerini kapsamaktadır.

	Blok Eşleşme Miktarı	Saatlik Eşleşme Miktarı
Aylık	4.508.965	32.776.507
Yıllık	72.054.644	363.119.357

* Değerlerin birimi MWh'tır.

* Tablodaki değerler içinde bulunulan yılın değerlerini kapsamaktadır.

	Blok Alış Miktarı	Blok Satış Miktarı
Aylık	871.693	3.637.272
Yıllık	5.818.207	66.236.437

* Değerlerin birimi MWh'tır.

* Tablodaki değerler içinde bulunulan ayın değerlerini kapsamaktadır.

Gün İçi Piyasası

Türkiye Elektrik Piyasası Günlük Raporu 04.07.2026

Saat	Eşleşme Miktarı
0	1.032
1	1.272
2	1.124
3	1.487
4	1.349
5	1.357
6	1.458
7	1.274
8	1.335
9	1.300
10	1.994
11	2.215
12	2.426
13	2.357
14	3.073
15	3.519
16	3.730
17	3.444
18	3.364
19	2.384
20	2.247
21	2.382
22	2.432
23	2.422
Ort.	2.124

Teklif Edilen Alış Miktarı (MWh)	Teklif Edilen Satış Miktarı (MWh)
109.649	131.258

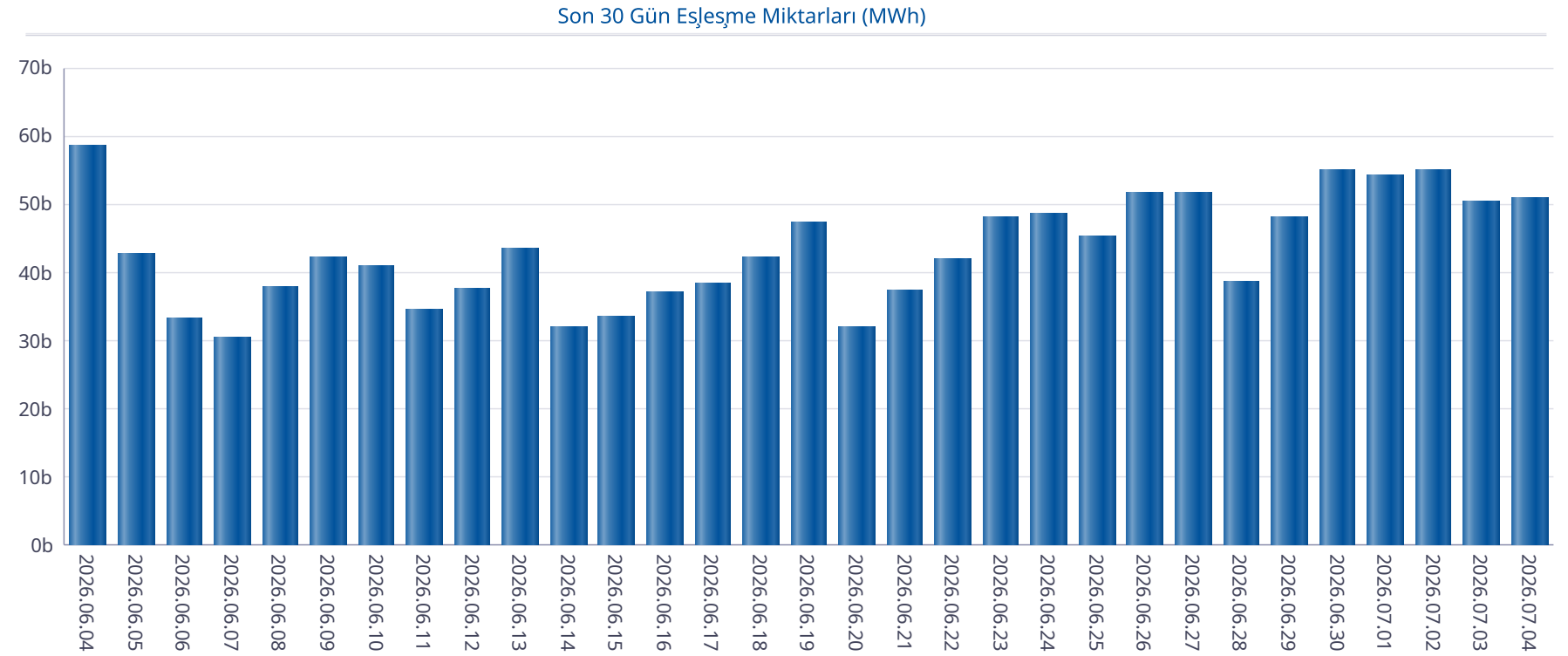

Gün İçi Piyasası

Türkiye Elektrik Piyasası Günlük Raporu 04.07.2026

Saat	PTF	SMF	Pozitif Dengesizlik Fiyatı	Negatif Dengesizlik Fiyatı	Saatlik Kontrat AOF
0	3.400,00	3.699,00	3.298,00	3.920,94	3.633,88
1	3.677,01	3.699,00	3.566,70	3.920,94	4.004,84
2	3.400,01	3.699,00	3.298,01	3.920,94	3.754,47
3	3.658,00	2.723,66	2.560,24	3.767,74	3.758,00
4	3.677,01	2.241,00	2.106,54	3.787,32	3.799,56
5	3.389,89	1.389,89	1.306,50	3.491,59	3.638,63
6	2.538,00	600,00	564,00	2.614,14	2.647,38
7	1.500,00	2.500,00	1.455,00	2.650,00	1.590,72
8	1.850,00	2.277,00	1.794,50	2.413,62	2.266,68
9	1.764,01	2.500,01	1.711,09	2.650,01	2.315,19
10	1.499,97	2.235,63	1.454,97	2.369,77	1.467,09
11	1.499,97	2.750,00	1.454,97	2.915,00	1.768,00
12	700,01	2.235,63	679,01	2.369,77	1.307,05
13	1.499,97	2.500,00	1.454,97	2.650,00	2.125,33
14	1.696,72	3.000,00	1.645,82	3.180,00	2.506,55
15	1.691,90	2.750,00	1.641,14	2.915,00	2.667,68
16	1.499,97	2.032,39	1.454,97	2.154,33	2.467,92
17	1.499,99	1.874,99	1.454,99	1.987,49	2.548,17
18	1.499,98	3.000,00	1.454,98	3.180,00	2.562,17
19	3.000,00	4.050,00	2.910,00	4.293,00	3.897,53
20	4.045,41	4.377,00	3.924,05	4.639,62	4.432,59
21	4.030,12	4.377,00	3.909,22	4.639,62	4.451,17
22	3.400,01	4.100,00	3.298,01	4.346,00	3.947,39
23	2.099,99	4.048,00	2.036,99	4.290,88	2.719,60
Ort.	2.438,25	2.860,80	2.101,44	3.294,49	2.928,23

Min. Miktarlı Eşleşme	Maks. Miktarlı Eşleşme	Min. Fiyatlı Eşleşme	Maks. Fiyatlı Eşleşme
0,1 MWh - 4635,00 TL/MWh	225,0 MWh - 4050,50 TL/MWh	0,1 MWh - 502,50 TL/MWh	751,8 MWh - 4635,00 TL/MWh

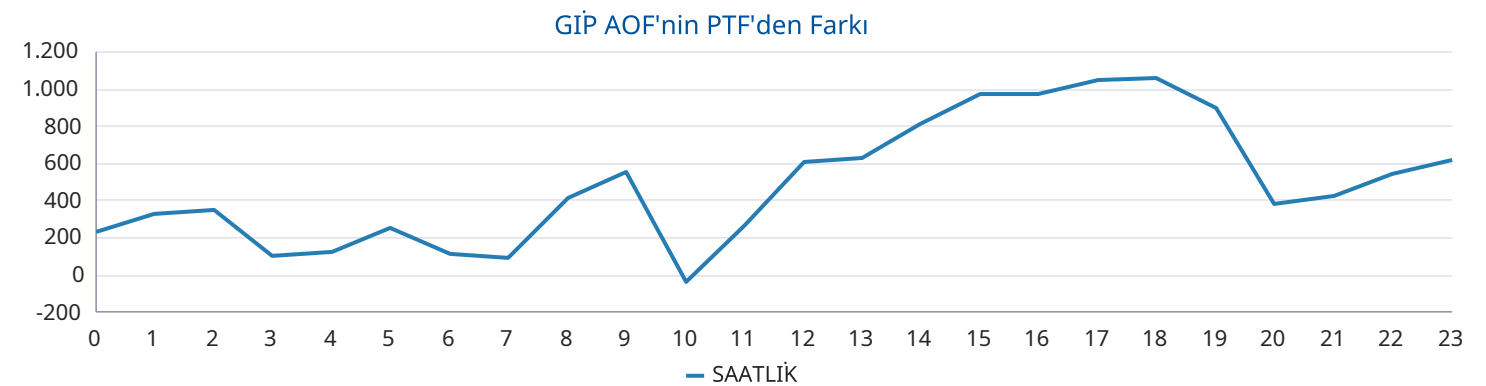
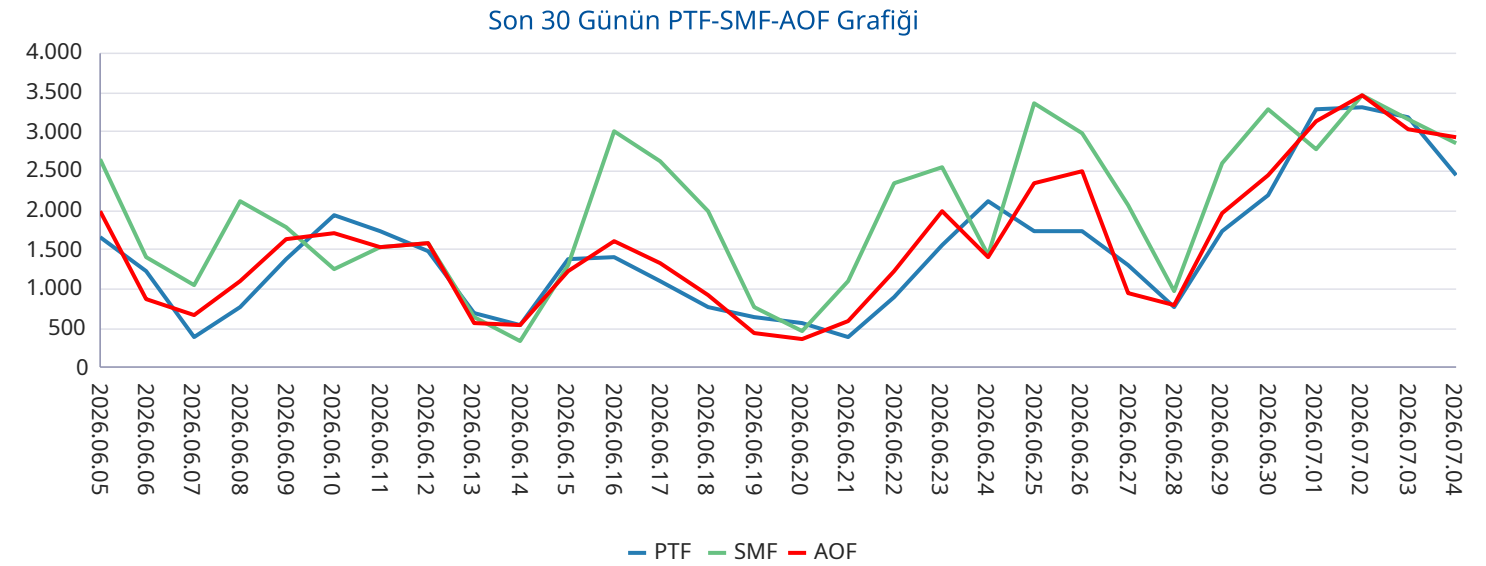

Yan Hizmetler Piyasası

Saat	PFK Fiyatı	PFK Rezerv	SFK Fiyatı	SFK Rezerv
0	1.580,00	427,00	1.500,00	977,00
1	1.580,00	427,00	1.500,00	977,00
2	1.580,00	427,00	1.500,00	977,00
3	1.499,98	436,00	1.744,17	946,00
4	1.499,98	436,00	1.744,17	946,00
5	1.499,98	436,00	1.744,17	946,00
6	1.499,98	436,00	1.744,17	946,00
7	1.000,00	426,75	4.536,80	1.033,00
8	1.000,00	426,75	4.536,80	1.033,00
9	1.000,00	426,75	4.536,80	1.033,00
10	1.000,00	426,75	4.536,80	1.033,00
11	899,96	428,00	5.035,68	1.046,00
12	899,96	428,00	5.035,68	1.046,00
13	899,96	428,00	5.035,68	1.046,00
14	899,96	428,00	5.035,68	1.046,00
15	1.099,98	431,75	3.362,92	1.004,00
16	1.099,98	431,75	3.362,92	1.004,00
17	1.099,98	431,75	3.362,92	1.004,00
18	1.209,99	429,00	2.608,10	1.051,00
19	1.209,99	429,00	2.608,10	1.051,00
20	1.209,99	429,00	2.608,10	1.051,00
21	1.499,98	446,00	3.168,90	1.013,00
22	1.499,98	446,00	3.168,90	1.013,00
23	1.499,98	446,00	3.168,90	1.013,00
Ort.	1.240,40	431,84	3.216,10	1.009,79

Türkiye Elektrik Piyasası Günlük Raporu 04.07.2026

Son 30 Gün Ağırlıklı Ortalama PFK Fiyatı

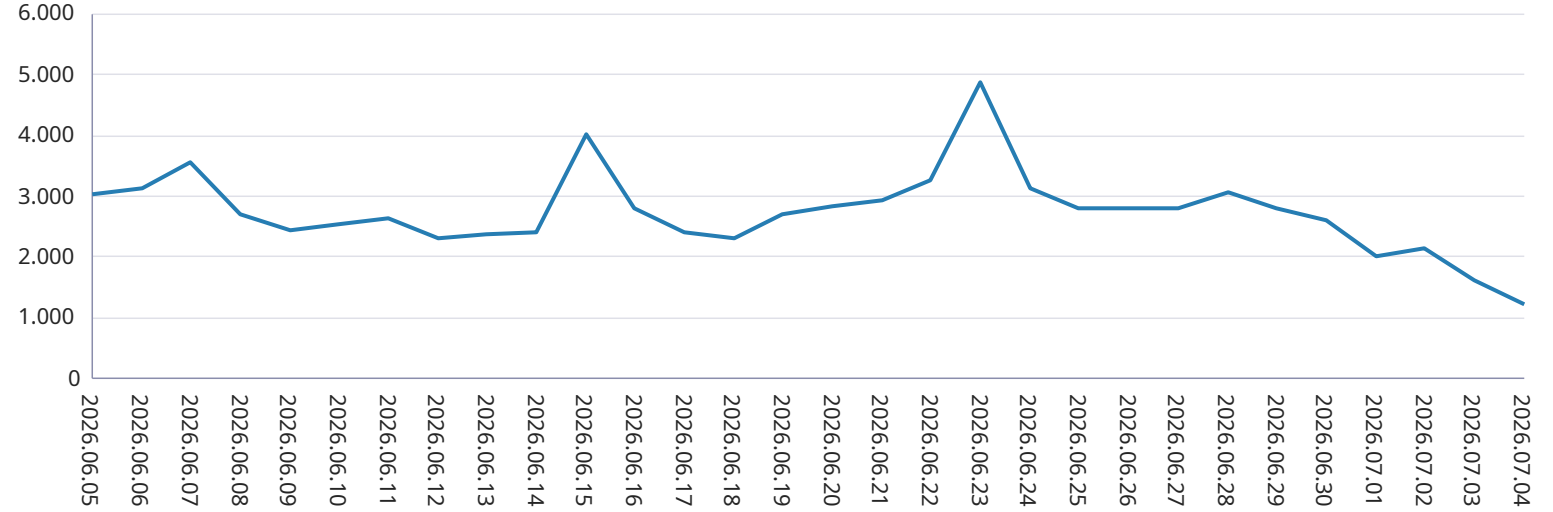

Son 30 Gün Ağırlıklı Ortalama SFK Fiyatı

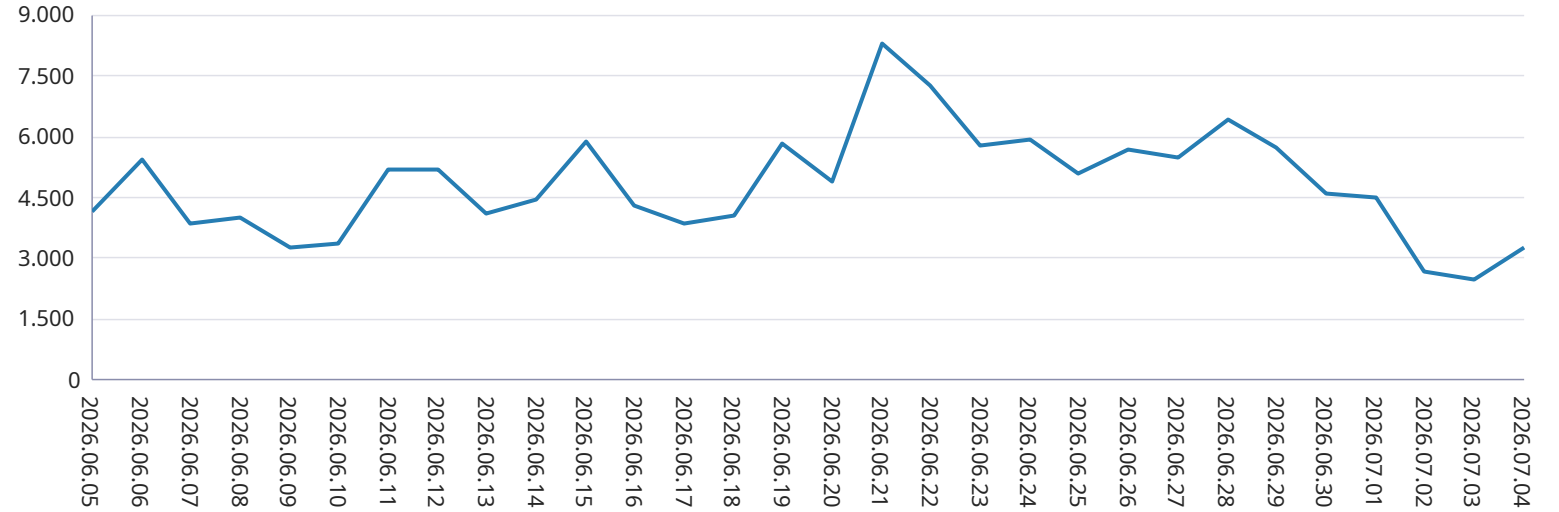

Dengeleme Güç Piyasası

Türkiye Elektrik Piyasası Günlük Raporu 04.07.2026

DGP Talimatları

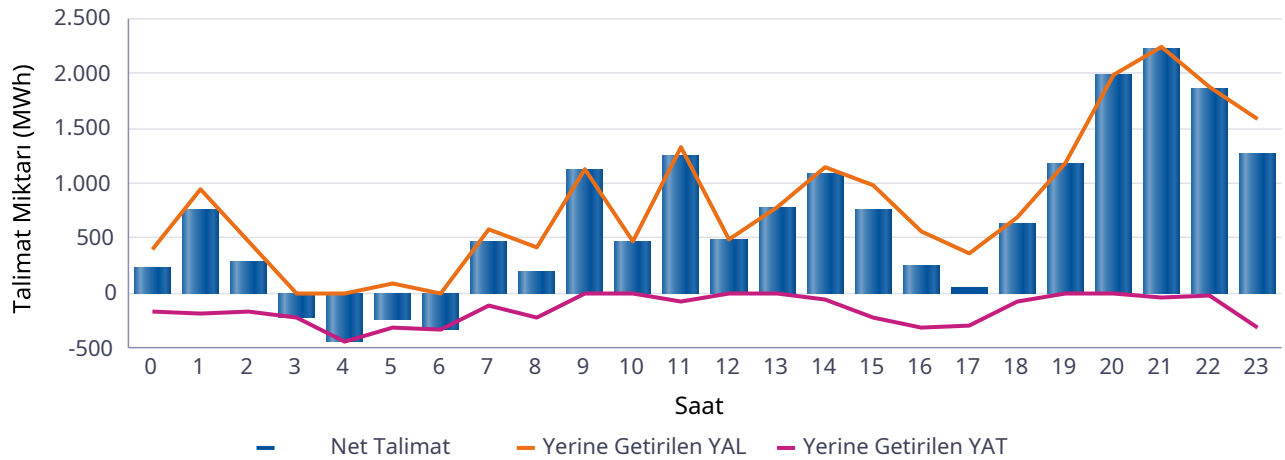
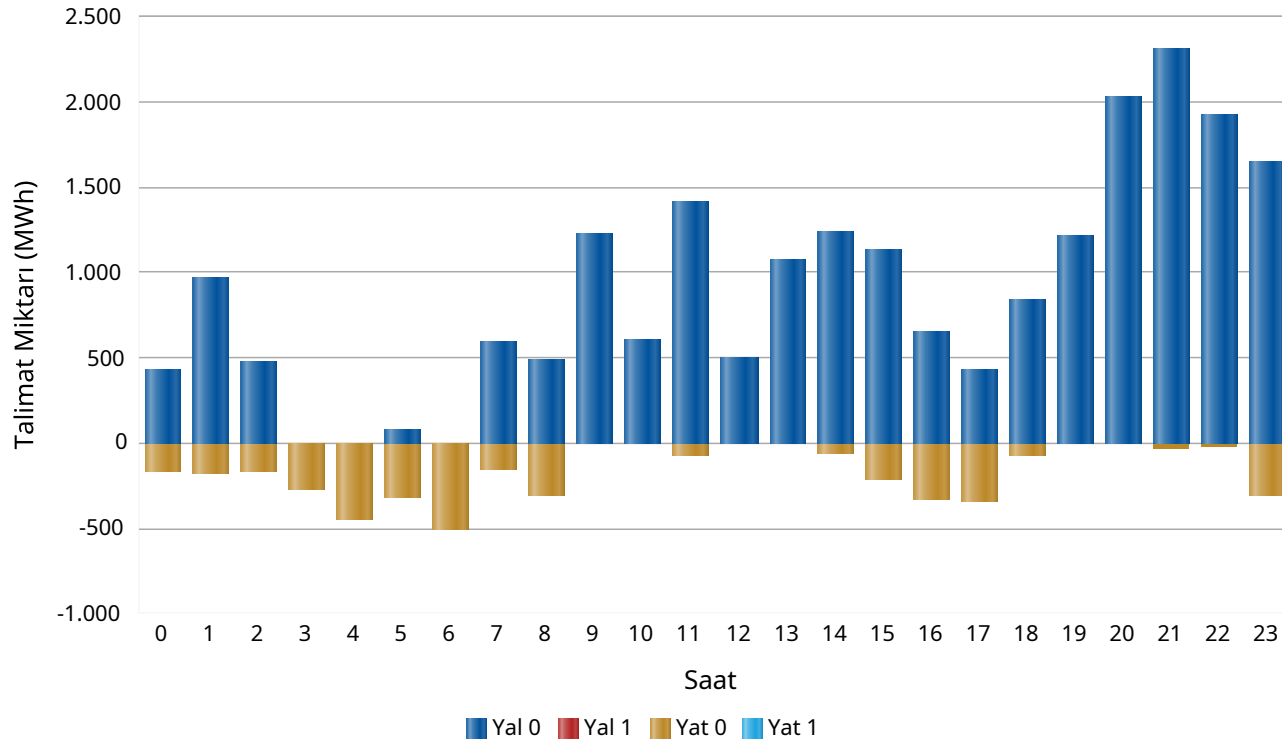

Saat	Net Talimat	YAL 0	YAL1	YAT 0	YAT1	Yerine Getirilen YAL	Yerine Getirilen YAT
0	243	425	0	164	0	406	164
1	768	971	0	178	0	946	178
2	297	473	0	169	0	466	169
3	-224	0	0	272	0	0	224
4	-441	0	0	448	0	0	441
5	-232	82	0	318	0	82	314
6	-340	0	0	502	0	0	340
7	470	597	0	158	0	588	117
8	199	484	0	311	0	420	221
9	1.133	1.222	0	0	0	1.133	0
10	477	601	0	0	0	477	0
11	1.257	1.416	0	68	0	1.325	68
12	482	501	0	0	0	482	0
13	788	1.073	0	0	0	788	0
14	1.092	1.234	0	59	0	1.151	59
15	768	1.130	0	218	0	986	218
16	247	649	0	328	0	567	321
17	57	431	0	339	0	355	297
18	627	837	0	71	0	698	71
19	1.179	1.215	0	0	0	1.179	0
20	1.985	2.032	0	0	0	1.985	0
21	2.209	2.308	0	36	0	2.245	36
22	1.854	1.926	0	26	0	1.879	26
23	1.270	1.643	0	310	0	1.580	310
Top.	16.164	21.250	0	3.976	0	19.739	3.575

* Değerlerin birimi MWh'tır

* YAL: Yük alma yönünde verilen talimatları, YAT: Yük atma yönünde verilen talimatları,
0 kodlu talimatlar: Sistemin arz-talep dengesini sağlamak için verilen talimatları,
1 kodlu talimatlar: Sistem kısıtlarının giderilmesi ve acil durumlar için verilen talimatları,
Net Talimat: Yerine getirilen YAL miktarı ile yerine getirilen YAT miktarının farkıdır.

Piyasa Miktarı

Türkiye Elektrik Piyasası Günlük Raporu 04.07.2026

İkili Anlaşma Miktar Dağılımı

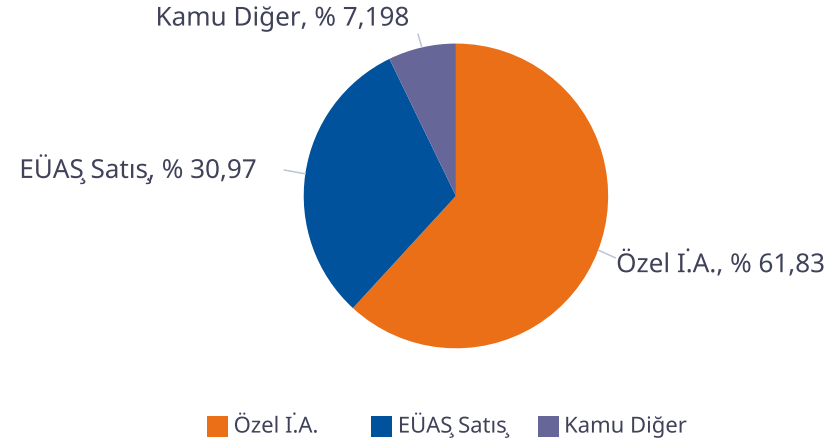

Piyasa Miktar Dağılımı

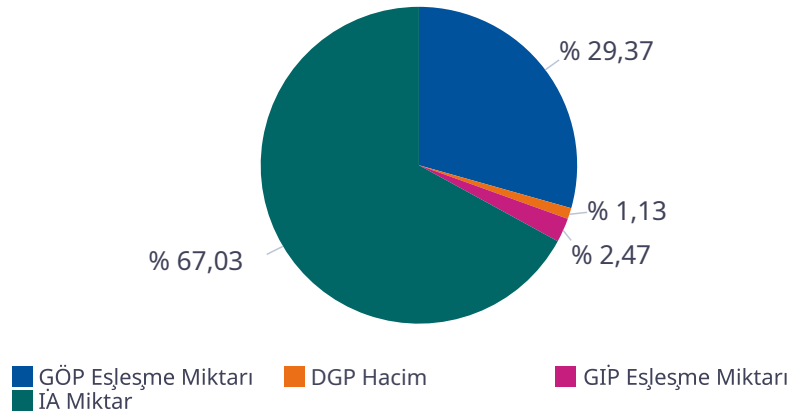

Saat	TOPLAM İA	Özel İ.A.	EÜAŞ Satış	Kamu Diğer	GÖP Eşleşme Miktarı	GİP Eşleşme Miktarı	DGP Miktar	Toplam Piyasa Miktarı
0	53.474	31.683	17.637	4.154,3	26.968	1.032,40	570	82.045
1	51.751	31.603	15.994	4.154,3	26.023	1.271,70	1.124	80.170
2	50.511	31.384	14.972	4.154,3	24.952	1.124,30	636	77.223
3	49.684	31.111	14.418	4.154,3	23.949	1.487,20	224	75.344
4	48.074	29.857	14.062	4.154,3	23.493	1.349,10	441	73.356
5	47.120	30.037	12.929	4.154,3	22.824	1.357,20	396	71.698
6	47.923	31.001	12.768	4.154,3	22.452	1.458,40	340	72.174
7	51.575	33.731	13.690	4.154,3	21.231	1.273,70	705	74.786
8	56.494	36.734	15.606	4.154,3	22.914	1.334,90	641	81.384
9	60.708	39.255	17.299	4.154,3	23.920	1.300,30	1.133	87.062
10	64.350	41.669	18.527	4.154,3	24.285	1.993,60	477	91.105
11	66.579	42.831	19.594	4.154,3	24.527	2.214,70	1.392	94.713
12	67.348	43.281	19.913	4.154,3	24.340	2.425,50	482	94.595
13	67.449	43.116	20.178	4.154,3	24.427	2.357,20	788	95.021
14	66.712	42.373	20.186	4.154,3	24.861	3.072,90	1.210	95.857
15	65.241	41.100	19.986	4.154,3	25.374	3.519,00	1.205	95.339
16	62.976	39.043	19.778	4.154,3	25.848	3.729,50	888	93.441
17	61.427	37.549	19.724	4.154,3	26.565	3.443,80	652	92.088
18	58.701	34.751	19.796	4.154,3	28.240	3.364,10	769	91.075
19	57.279	33.113	20.012	4.154,3	29.288	2.383,60	1.179	90.130
20	58.022	32.950	20.917	4.154,3	29.483	2.246,60	1.985	91.737
21	58.300	33.007	21.139	4.154,3	28.952	2.382,10	2.281	91.915
22	57.245	32.651	20.440	4.154,3	26.588	2.432,30	1.905	88.171
23	56.218	32.622	19.442	4.154,3	25.441	2.421,60	1.889	85.970
Toplam	1.385.162	856.452	429.008	99.703	606.945	50.976	23.314	2.066.398

* Değerlerin birimi MWh 'tır

* DGP talimat miktarı yerine getirilmiş YAL ve YAT'ların toplamıdır.

* Toplam İA: Alış veya satış yönünde yapılan ikili anlaşma miktarlarının toplamını,

* İA Özel: Özel şirketler arasında (her iki tarafı özel) yapılan ikili anlaşma miktarlarının toplamını,

* Kamu Diğer: EÜAŞ İA alış miktarını ifade eder.

Netleştirilmiş İkili Anlaşmalar

Türkiye Elektrik Piyasası Günlük Raporu 04.07.2026

İ.A. Net Alış

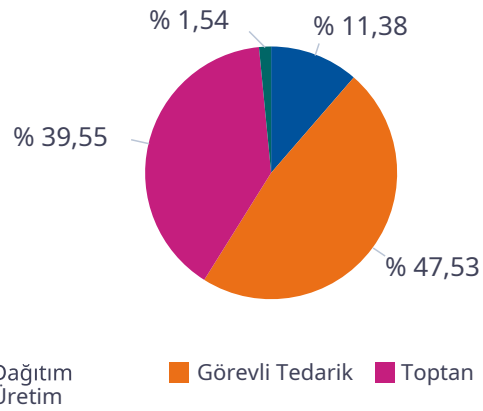

İ.A. Net Satış

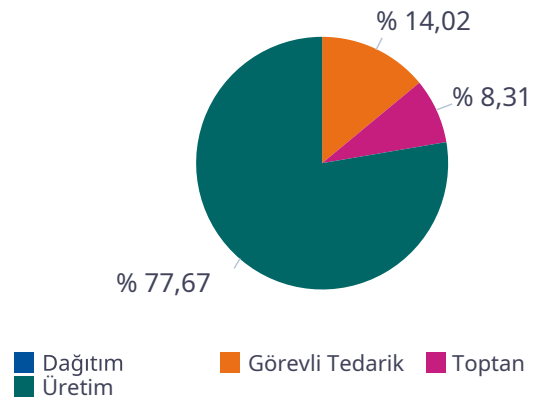

SAAT	NET ALIŞ						NET SATIŞ					
	Dağıtım	Görevli Tedarik	Toptan	Üretim	İhracat	Teiaş	Dağıtım	Görevli Tedarik	Toptan	Üretim	İthalat	Toplam
0	4.720	13.360	8.070	1.071	150	0	0	43	3.152	22.908	0	26.103
1	3.769	12.712	7.914	1.065	300	0	0	43	3.305	21.184	0	24.533
2	3.198	12.197	7.904	988	300	0	0	46	3.255	20.030	0	23.331
3	2.994	11.755	7.880	995	300	0	0	53	3.246	19.382	0	22.681
4	2.841	11.495	7.953	375	300	0	0	69	3.198	18.430	0	21.697
5	1.967	11.206	8.089	374	300	0	0	192	3.107	17.334	0	20.633
6	1.302	11.690	8.753	370	300	0	0	1.160	2.818	16.953	0	20.930
7	1.435	12.593	10.695	385	300	0	0	3.296	2.193	18.190	0	23.679
8	1.811	14.338	13.537	366	268	0	0	6.146	2.132	20.134	0	28.411
9	2.269	15.868	15.843	360	69	0	0	8.703	1.981	21.547	102	32.333
10	2.791	16.683	18.055	372	32	0	0	10.369	1.953	22.752	514	35.587
11	3.561	17.012	18.950	372	32	0	0	11.209	1.944	23.796	514	37.463
12	3.861	17.007	19.055	373	32	0	0	11.349	1.923	24.035	514	37.821
13	4.011	17.098	19.118	374	32	0	0	11.098	1.913	24.516	514	38.041
14	3.930	17.166	18.615	360	32	0	0	10.385	1.903	24.663	514	37.465
15	3.865	16.971	17.560	358	32	0	0	9.043	2.000	24.491	514	36.048
16	3.804	16.764	15.693	378	32	0	0	7.099	2.000	24.514	514	34.127
17	3.558	16.910	14.097	387	40	0	0	4.804	2.010	25.138	522	32.475
18	3.697	16.690	11.441	394	243	0	0	2.266	2.353	25.312	115	30.046
19	3.788	16.563	9.963	374	300	0	0	618	2.406	25.579	0	28.603
20	4.691	16.540	9.662	373	300	0	0	118	2.403	26.617	0	29.138
21	5.240	16.229	9.631	374	300	0	0	93	2.394	26.861	0	29.348
22	6.365	14.400	9.343	378	300	0	0	90	2.394	25.892	0	28.375
23	6.051	13.771	9.265	376	300	0	0	88	2.370	24.854	0	27.313
Toplam	85.519	357.017	297.087	11.592	4.594	0	0	98.379	58.354	545.114	4.337	706.183

*Değerlerin birimi MWh 'tır

İkili Anlaşmalar Aylık Toplam Gösterimi

Türkiye Elektrik Piyasası Günlük Raporu 04.07.2026

İ.A. Net Alış

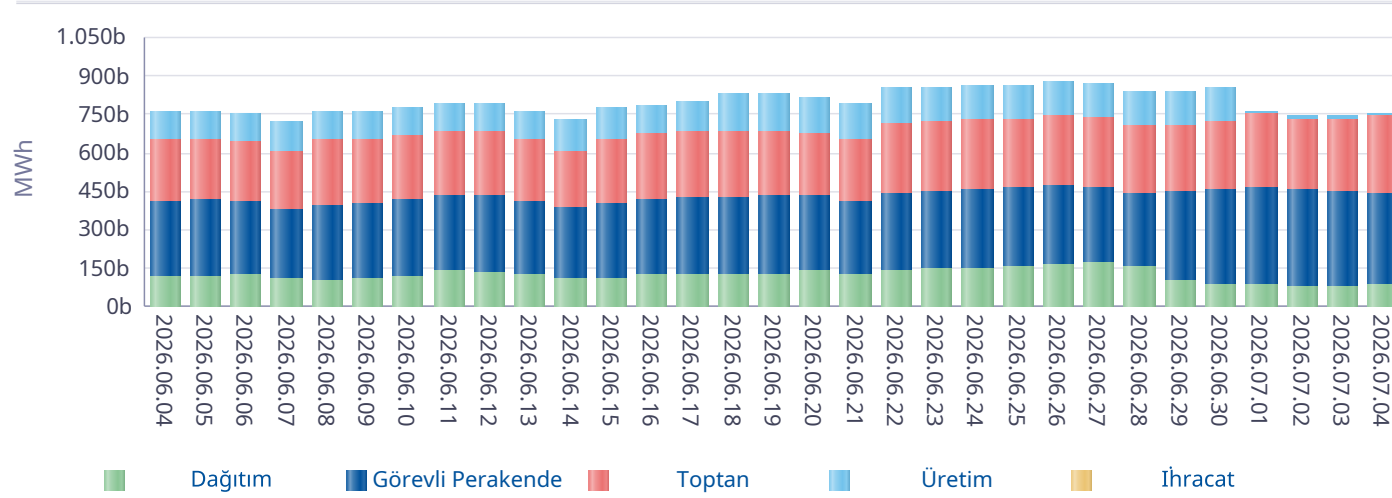

İ.A. Net Satış

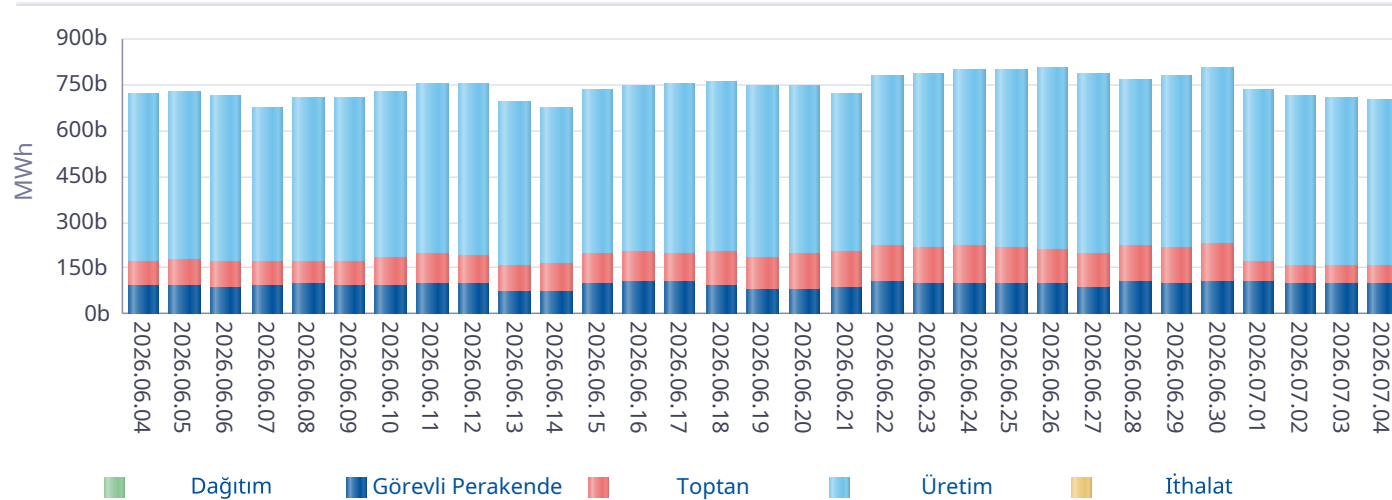

*İA net değerleri organizasyon bazında İA alış ve satış değerlerinin farkını ifade eder.

Gün	Özel İ.A.	EÜAŞ Satış	Kamu Diğer
2026-06-05	1.271.973	427.991	79.690
2026-06-06	1.351.952	416.956	79.690
2026-06-07	1.353.932	394.468	86.770
2026-06-08	1.336.427	406.902	86.933
2026-06-09	1.342.050	409.005	86.933
2026-06-10	1.296.985	426.290	86.933
2026-06-11	1.200.591	444.973	89.695
2026-06-12	1.168.291	441.630	89.695
2026-06-13	1.207.410	418.690	89.695
2026-06-14	1.194.779	397.372	89.695
2026-06-15	1.219.624	415.937	91.637
2026-06-16	1.155.943	426.262	95.801
2026-06-17	1.278.676	433.360	97.440
2026-06-18	1.522.868	431.517	90.360
2026-06-19	1.511.449	436.452	90.360
2026-06-20	1.584.582	434.302	90.360
2026-06-21	1.508.460	414.090	92.623
2026-06-22	1.611.623	446.492	92.623
2026-06-23	1.610.816	456.762	92.623
2026-06-24	1.520.703	461.567	99.703
2026-06-25	1.509.245	464.732	99.703
2026-06-26	1.501.177	477.946	99.703
2026-06-27	1.609.999	469.230	99.703
2026-06-28	1.588.484	440.892	99.703
2026-06-29	1.514.248	447.034	99.703
2026-06-30	1.540.740	456.501	99.703
2026-07-01	696.270	445.442	99.703
2026-07-02	774.350	439.055	99.703
2026-07-03	872.080	435.263	99.703
2026-07-04	856.452	429.008	99.703
Toplam	39.712.176	13.046.118	2.796.290

*İA Özel: Özel şirketler arasında (her iki tarafı özel) yapılan ikili anlaşma miktarlarının toplamını,

*Kamu Diğer: EÜAŞ İA alış miktarını ifade eder.

Piyasa Ticaret Hacmi

Türkiye Elektrik Piyasası Günlük Raporu 04.07.2026

	Saat	Tutar
Günlük Minimum Toplam Ciro Tutarı	12	22.329.416
Günlük Maksimum Toplam Ciro Tutarı	20	137.433.549

* Değerlerin birimi TL'dir

	Tarih	Saat	Tutar
Aylık Minimum Toplam Ciro Tutarı	01.07.2026	7	11.307.594
Aylık Maksimum Toplam Ciro Tutarı	02.07.2026	20	166.638.018

* Değerlerin birimi TL'dir

* Tablodaki değerler içinde bulunulan ayın değerlerini kapsamaktadır.

	Tarih	Saat	Tutar
Yıllık Minimum Toplam Ciro Tutarı	27.05.2026	9	40.506
Yıllık Maksimum Toplam Ciro Tutarı	30.06.2026	20	180.166.119

* Değerlerin birimi TL'dir

* Tablodaki değerler içinde bulunulan yılın değerlerini kapsamaktadır.

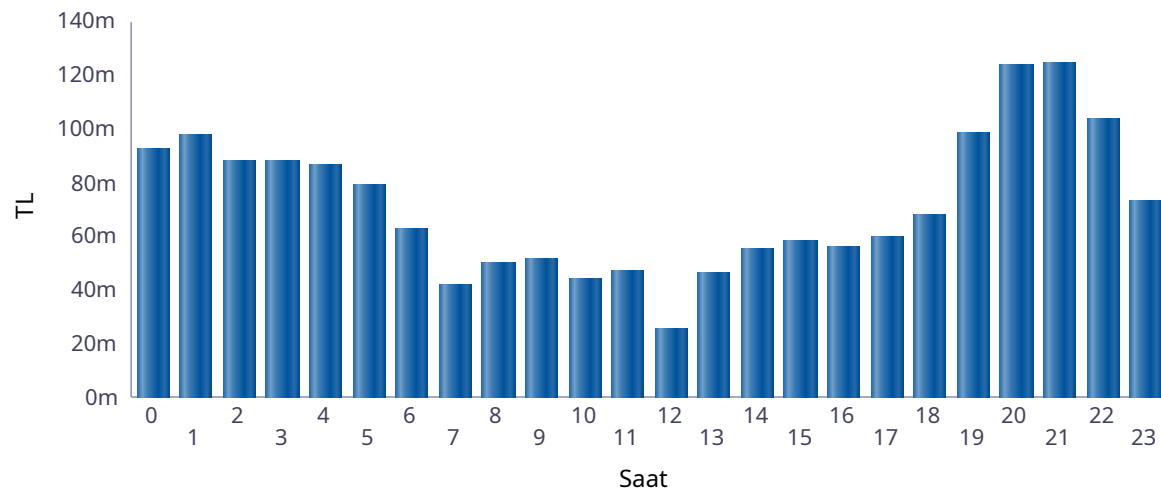

■ Günlük Toplam Ciro (TL)

Saat	GÖP Ciro Tutarı	GİP Ciro Tutarı	YAL Tutarı	YAT Tutarı	Toplam Ciro
0	87.559.750	3.751.615	1.575.310	29.163	92.915.839
1	88.771.990	5.092.959	3.723.600	143	97.588.692
2	81.841.362	4.221.145	1.748.887	30.395	87.841.790
3	81.952.184	5.588.896	0	721.427	88.262.506
4	80.210.922	5.125.983	0	1.000.558	86.337.463
5	73.480.308	4.938.346	369.980	245.132	79.033.766
6	58.752.514	3.860.946	0	272.196	62.885.656
7	38.292.924	2.026.103	1.688.440	123.271	42.130.738
8	45.518.709	3.025.791	1.177.088	163.103	49.884.691
9	45.158.133	3.010.448	3.055.308	0	51.223.889
10	39.910.326	2.924.794	1.450.520	0	44.285.640
11	39.360.995	3.915.596	3.901.150	14.710	47.192.451
12	21.366.425	3.170.248	1.157.638	0	25.694.311
13	38.510.906	5.009.834	2.804.865	0	46.325.605
14	43.875.880	7.702.387	3.702.000	10.635	55.290.902
15	45.907.459	9.387.582	3.264.897	172	58.560.110
16	44.748.294	9.204.113	2.114.935	654	56.067.996
17	49.089.756	8.775.387	1.574.410	164.906	59.604.460
18	56.153.710	8.619.402	2.898.164	19.224	67.690.500
19	84.187.222	9.290.152	5.326.396	0	98.803.770
20	104.867.400	9.958.248	9.088.753	0	123.914.401
21	103.667.876	10.603.129	10.328.005	11	124.599.020
22	85.435.234	9.601.239	8.503.233	4.637	103.544.343
23	59.349.192	6.585.785	6.935.983	415	72.871.374
Toplam	1.497.969.473	145.390.127	76.389.560	2.800.753	1.722.549.913

* Değerlerin birimi TL'dir.

* GÖP Ciro Tutarı: Fark Fonu dahil ilgili saatteki GÖP satış tutarını ifade etmektedir.

* GİP Ciro Tutarı: İlgili saatte satış yönündeki her bir kontrat miktarı ile ilgili kontratın eşleşme fiyatının çarpımından oluşmaktadır.

* YAL Tutarı: Yerine getirilen YAL miktarı ile ilgili YAL talimatının geçerli fiyatının çarpımından oluşmaktadır.

* YAT Tutarı: Yerine getirilen YAT miktarı ile ilgili YAT talimatının geçerli fiyatının çarpımından oluşmaktadır.

Yekdem Santrallerinin KGÜP Miktarları

Türkiye Elektrik Piyasası Günlük Raporu 04.07.2026

Son 30 Gün YEK KGÜP

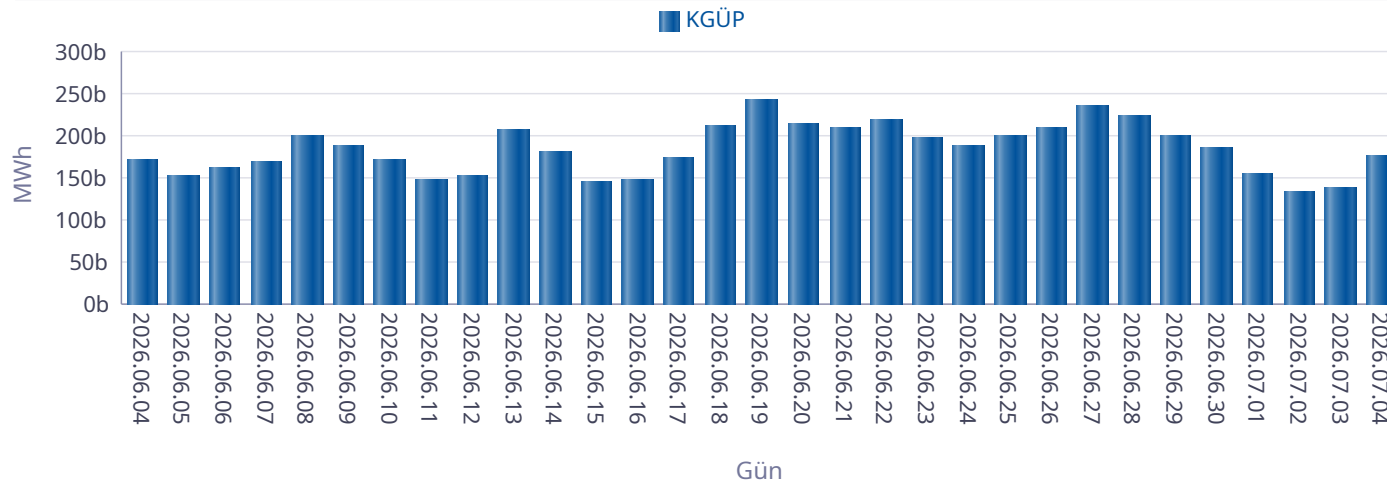

Kaynak Bazında YEK KGÜP

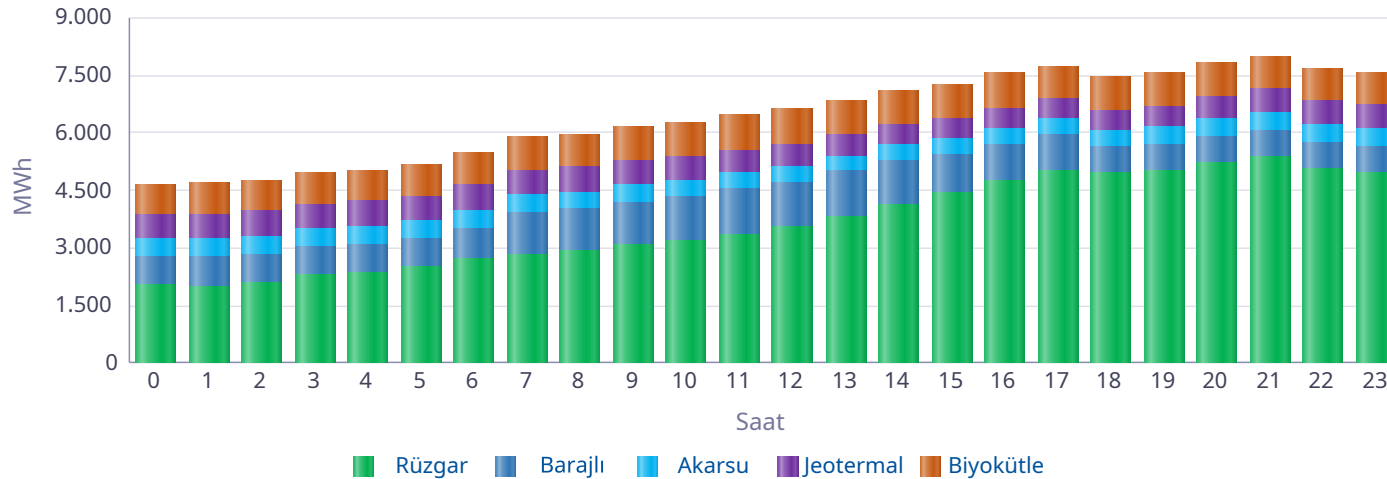

Saat	Rüzgar	Jeotermal	Biyokütle	Akarsu	Barajlı	Toplam
0	2.048	620	828	447	736	4.680
1	2.010	628	830	453	766	4.688
2	2.115	638	819	472	736	4.779
3	2.277	647	817	470	736	4.947
4	2.375	657	819	455	736	5.041
5	2.533	661	816	436	732	5.178
6	2.729	665	834	482	768	5.478
7	2.832	659	851	446	1.106	5.894
8	2.907	645	875	448	1.103	5.978
9	3.063	627	894	453	1.131	6.168
10	3.165	611	902	440	1.170	6.287
11	3.350	589	923	419	1.189	6.470
12	3.529	569	928	409	1.181	6.615
13	3.820	560	912	405	1.179	6.875
14	4.104	536	903	422	1.164	7.128
15	4.434	527	894	426	994	7.275
16	4.743	522	897	427	974	7.564
17	5.000	522	861	413	952	7.748
18	4.938	528	850	428	708	7.452
19	5.012	559	847	446	700	7.564
20	5.204	575	850	492	698	7.820
21	5.358	600	849	493	698	7.998
22	5.065	610	844	476	699	7.694
23	4.945	623	832	478	701	7.578
Toplam	87.555	14.377	20.676	10.735	21.556	154.899

* Değerlerin birimi MWh'dir.

Kaynak Bazında KGÜP Miktarları

Türkiye Elektrik Piyasası Günlük Raporu 04.07.2026

Doğal Gaz KGÜP

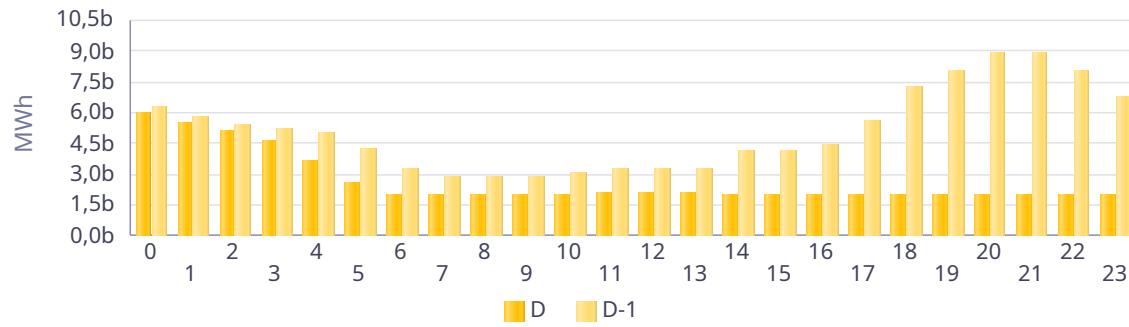

İthal Kömür KGÜP

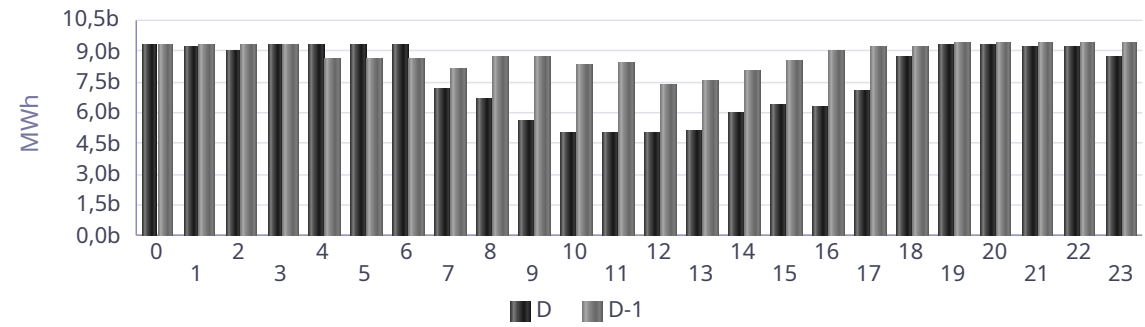

Baraj KGÜP

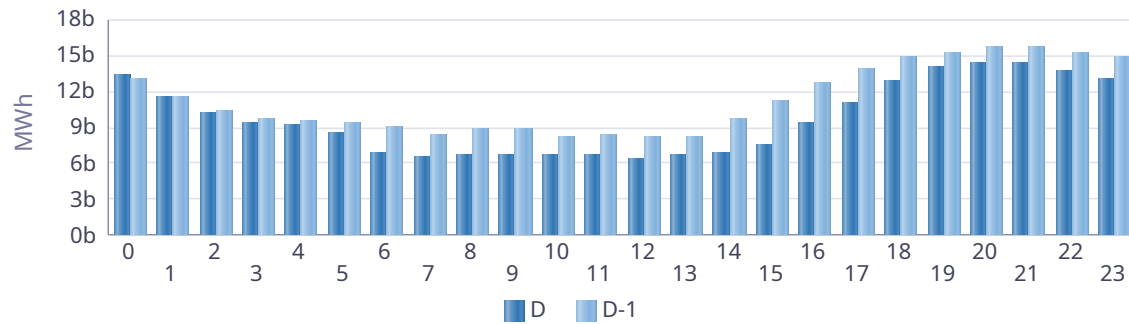

Rüzgar KGÜP

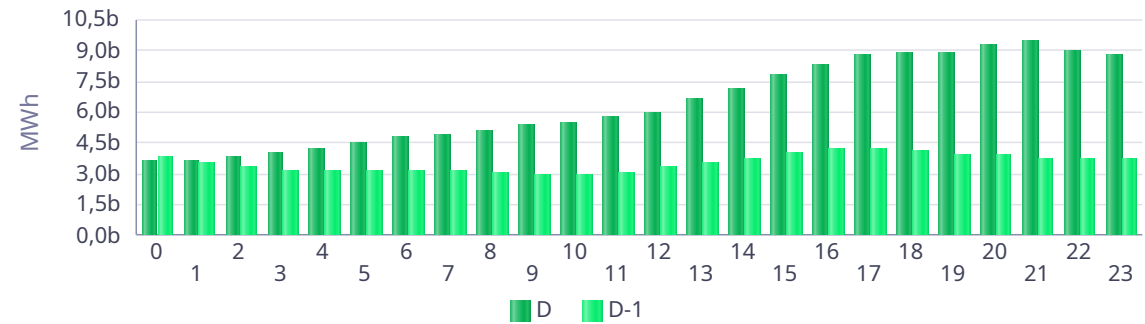

Akarsu KGÜP

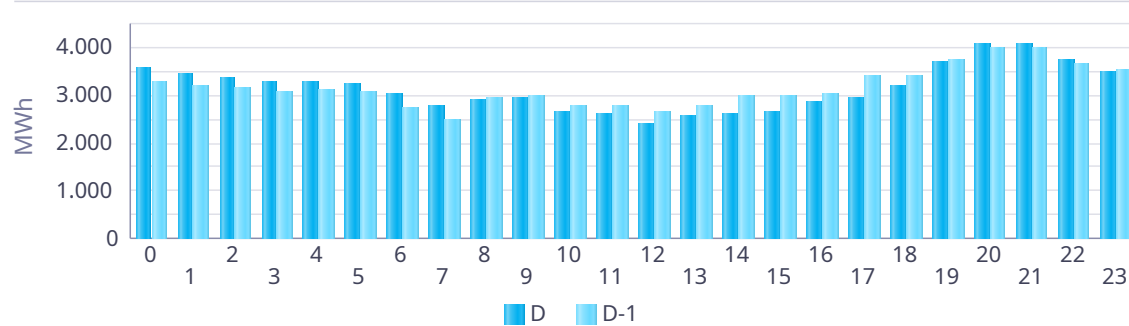

Taş Kömürü - Linyit KGÜP

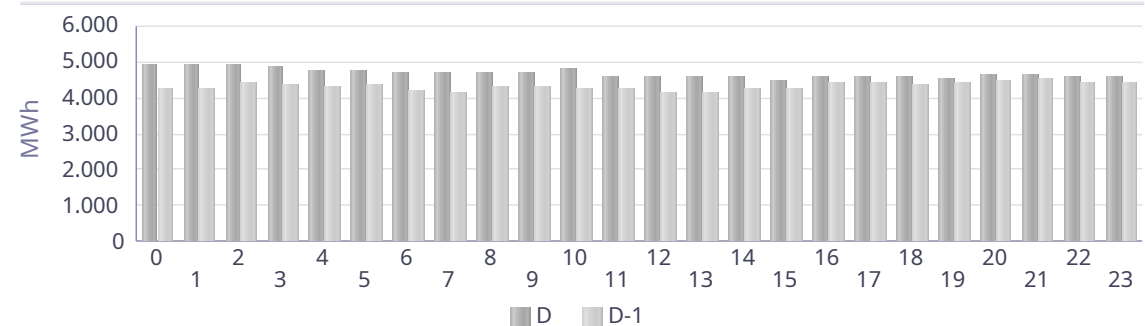

Kaynak Bazında Kümülatif KGÜP Miktarları

Türkiye Elektrik Piyasası Günlük Raporu 04.07.2026

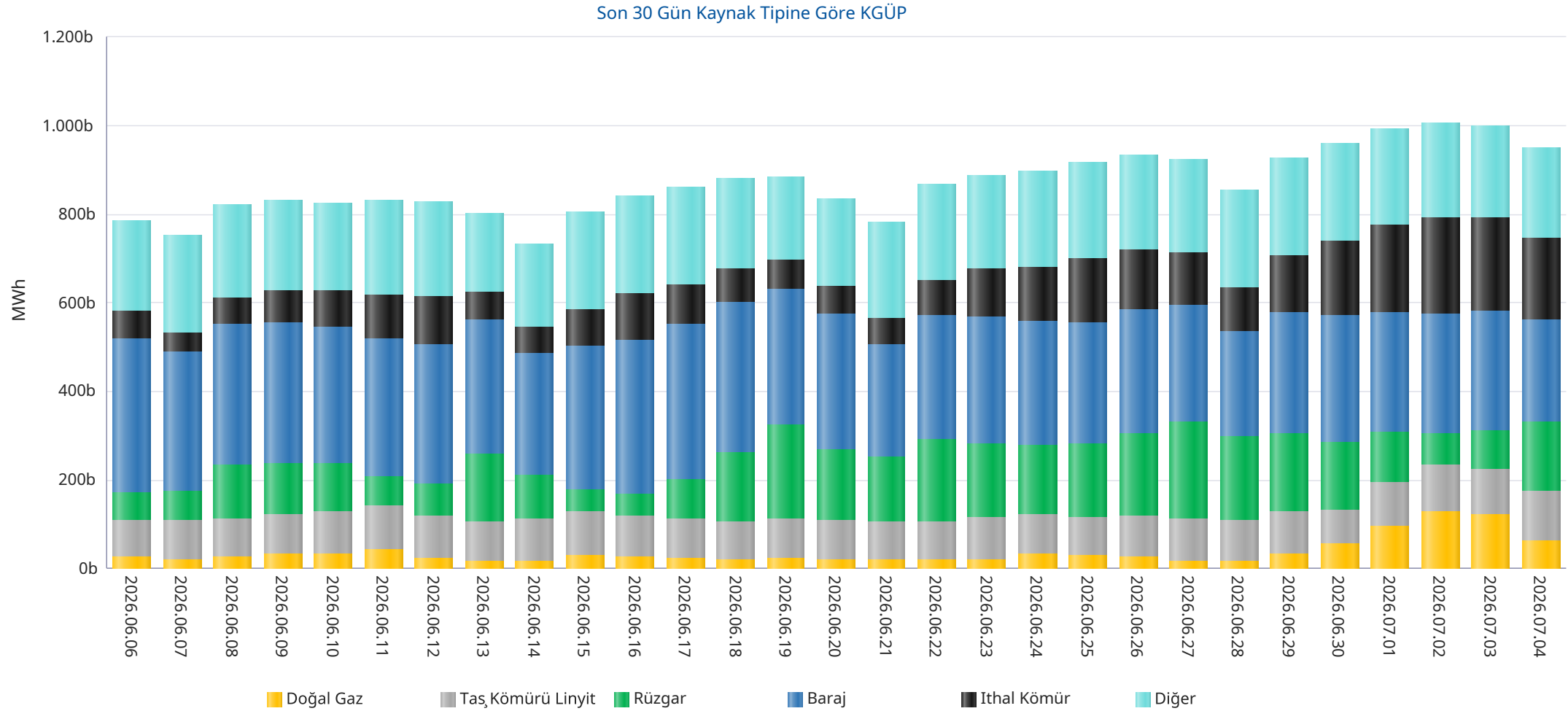

* Diğer sütünü içindeki kaynak tipleri şu şekildedir: Asfaltit, Biogaz, Biokütle, Biokütleden Elde Edilen Gaz(LFG-Çöp Gazı), Fuel Oil, Güneş, Jeotermal, LPG, Motorin, Nafta, Prolitik Oil & Prolitik Gaz, Proses Atık Isısı.

Kaynak Bazında Kümülatif KGÜP Miktarları - Son 30 Günlük

Türkiye Elektrik Piyasası Günlük Raporu 04.07.2026

Doğal Gaz KGÜP

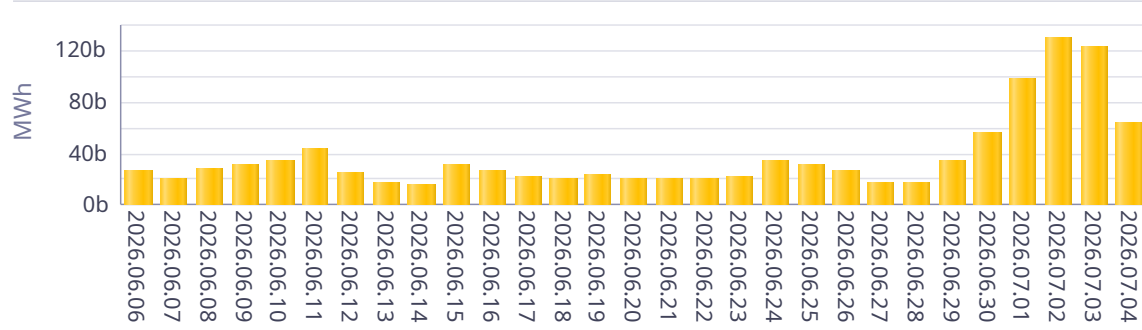

İthal Kömür KGÜP

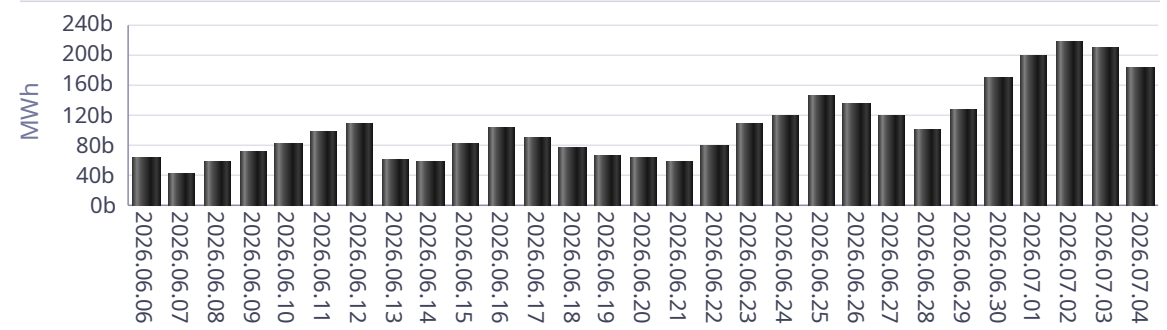

Baraj KGÜP

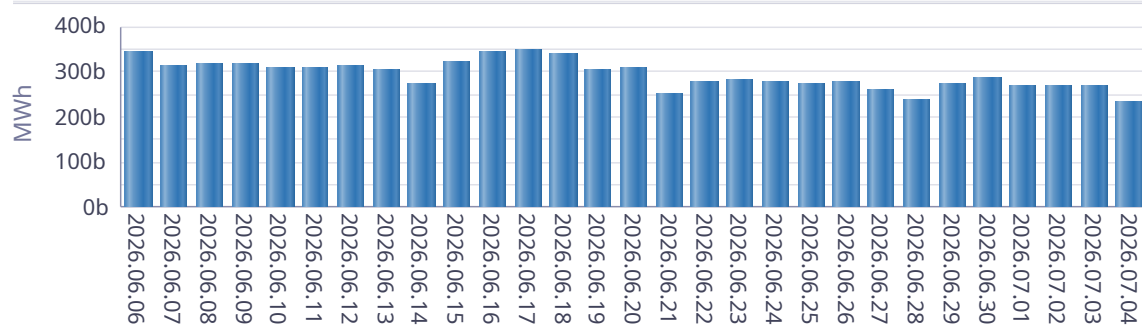

Rüzgar KGÜP

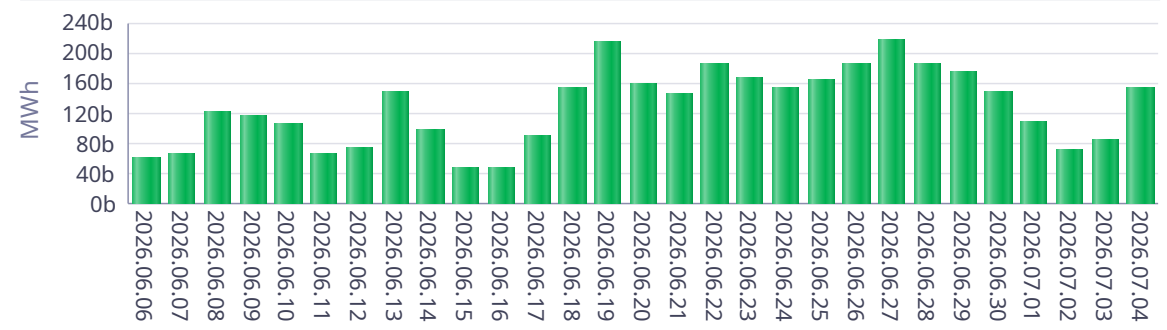

Akarsu KGÜP

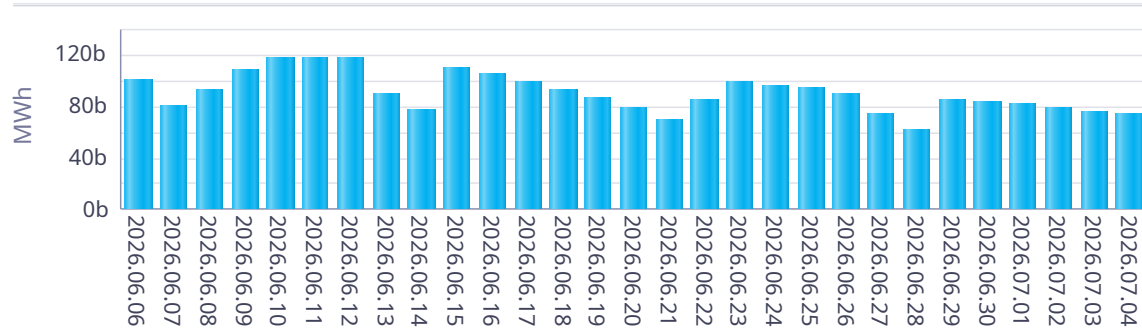

Taş Kömürü - Linyit KGÜP

