

EPIAŞ

ELEKTRİK PİYASASI GÜNLÜK RAPORU

Günlük Özet

Türkiye Elektrik Piyasası Günlük Raporu 06.07.2026

Gün Öncesi Piyasası

	06.07.2026	05.07.2026
PTF Arit. Ortalaması (TL/MWh)	2.294,71	1.430,86
Arit. Ortalama Eşleşme Miktarı (MWh)	25.242,20	22.884,47
Arit. Ortalama Fiyattan Bağımsız Satış Miktarı (MWh)	14.278,10	14.176,37
Arit. Ortalama Fiyattan Bağımsız Alış Miktarı (MWh)	24.352,19	21.322,04
Arit. Ortalama İkili Anlaşma Miktarı (MWh)	55.352,67	51.792,03
Göp Toplam Eşleşme Miktarı (MWh)	605.812,90	549.227,30

Gün İçi Piyasası

	06.07.2026	05.07.2026
Ağırlıklı Ortalama Fiyat (TL/MWh)	2.328,52	1.283,81
Toplam Eşleşme Miktarı (MWh)	54.043,60	49.046,90
Minimum Eşleşme Fiyatı (TL/MWh)	101,10	0,00
Maksimum Eşleşme Fiyatı (TL/MWh)	4.635,00	4.450,00

Dengeleme Güç Piyasası

	06.07.2026	05.07.2026
SMF Arit. Ortalaması (TL/MWh)	1.311,50	998,17
Toplam YAL Miktarı (MWh)	13.784,23	4.307,48
Toplam YAT Miktarı (MWh)	23.483,48	14.648,90
0 Kodlu Toplam Talimat Miktarı (MWh)	27.075,74	18.550,99
1 Kodlu Toplam Talimat Miktarı (MWh)	10.191,97	405,40
Yerine Getirilen Toplam DGP Talimat Miktarı (MWh)	34.191,50	17.849,94

İşlem Hacmi

	06.07.2026	05.07.2026
Toplam GÖP İşlem Hacmi (TL)	1.431.186.304,51	819.869.063,09
Toplam GİP İşlem Hacmi (TL)	125.841.425,66	62.967.002,88
Toplam YAL İşlem Hacmi (TL)	55.679.155,62	13.107.275,41
Toplam YAT İşlem Hacmi (TL)	9.807.242,07	2.611.020,77

* GÖP: Gün Öncesi Piyasası, GİP: Gün İçi Piyasası, DGP: Dengeleme Güç Piyasasını ifade etmektedir.

* Açıklamalar ve kısaltmalar ilgili sayfaların altında yer almaktadır.

Üretim - Tüketim

Türkiye Elektrik Piyasası Günlük Raporu 06.07.2026

Saat	Üretim	İthalat	İhracat	Tüketim
0	40.718	4	532	40.239
1	38.152	327	373	38.194
2	36.197	384	335	36.302
3	35.455	215	338	35.409
4	34.758	217	339	34.816
5	33.673	186	346	34.246
6	32.651	26	335	34.704
7	33.174	11	325	38.307
8	39.201	16	270	45.710
9	43.656	30	287	49.062
10	46.776	27	217	50.512
11	49.842	29	203	51.464
12	50.775	14	211	50.888
13	53.301	58	189	52.132
14	55.182	134	148	53.024
15	55.364	102	164	52.147
16	55.496	71	219	50.961
17	54.949	338	356	49.893
18	52.597	432	383	48.279
19	49.912	425	489	48.072
20	49.224	422	417	49.208
21	48.627	417	426	48.708
22	46.926	428	368	47.021
23	44.624	412	380	44.683
TOPLAM (MWh)	1.081.229	4.726	7.648	1.083.980

	Tüketim Miktarı	Saat
Maksimum Tüketim	53.024	14
Minimum Tüketim	34.246	5

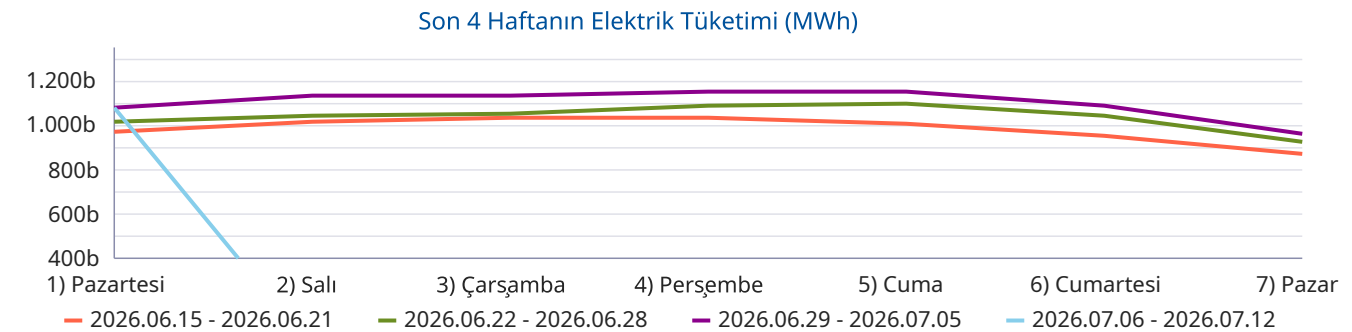
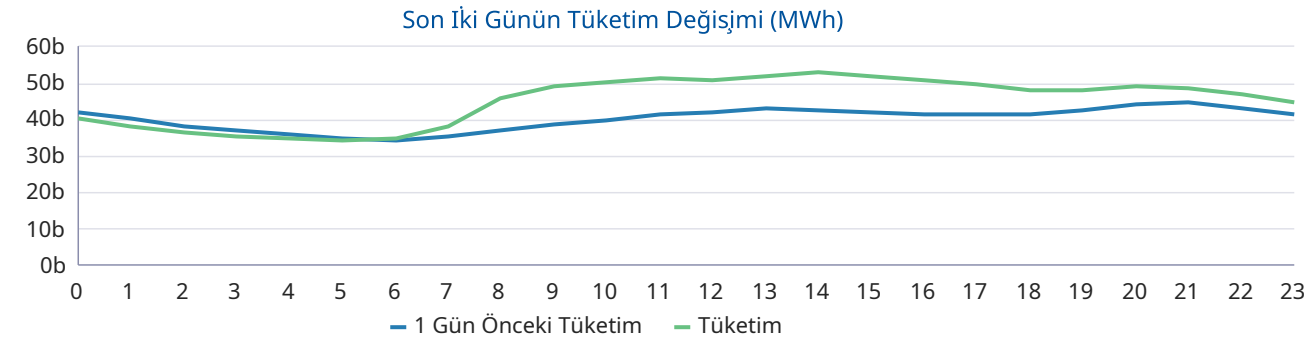
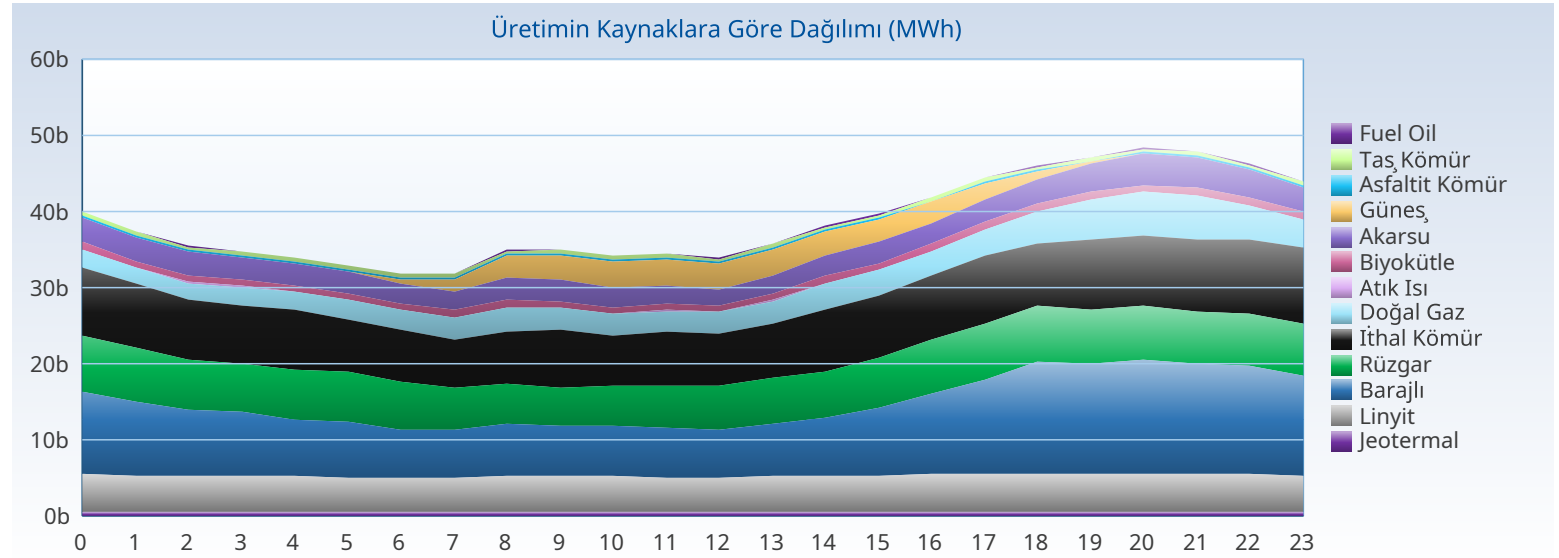

Üretim - Kurulu Güç

Türkiye Elektrik Piyasası Günlük Raporu 06.07.2026

Yakıt Tipi	1 Gün Önceki Üretim	Üretim	Fark
Barajlı	184.198	229.894	45.697
İthal Kömür	157.551	191.704	34.153
Güneş	161.251	169.002	7.751
Rüzgar	180.706	155.914	-24.792
Linyit	116.280	117.373	1.093
Doğal Gaz	45.774	79.496	33.722
Akarsu	57.908	71.188	13.280
Jeotermal	25.242	25.790	548
Diğer	40.265	40.868	603
Toplam (MWh)	969.175	1.081.229	112.054

Kuruluş Türü	1 Gün Önceki Üretim	Üretim
SÜ Santralleri	667.484	730.057
EÜAŞ Santralleri	146.617	193.405
Lisanssız Santraller	131.322	134.241
İHD Santralleri	23.742	23.517
YİD Santralleri	11	9
Toplam (MWh)	969.175	1.081.229

Kuruluş Türü	Kurulu Güç
SÜ Santralleri	76.750
Lisanssız Santraller	25.183
EÜAŞ Santralleri	20.830
İHD Santralleri	3.278
YİD Santralleri	16
Toplam (MW)	126.057

Yakıt Tipi	Kurulu Güç
Güneş	27.155
Doğal Gaz	24.776
Barajlı	23.868
Rüzgar	15.311
İthal Kömür	10.466
Linyit	10.239
Akarsu	8.446
Diğer	5.796
Toplam (MW)	126.057

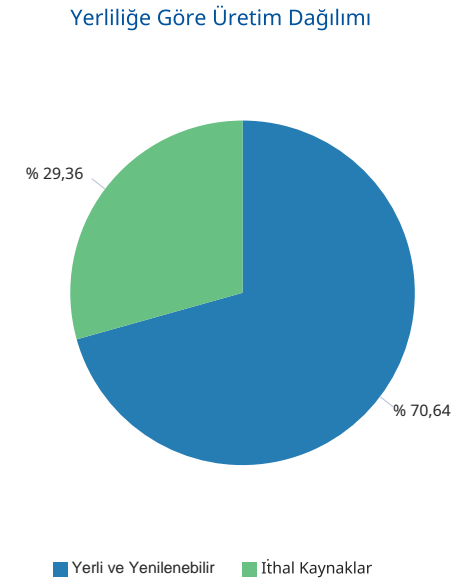
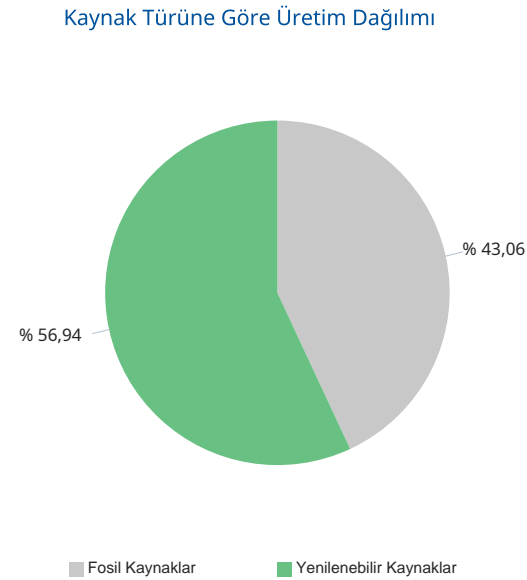
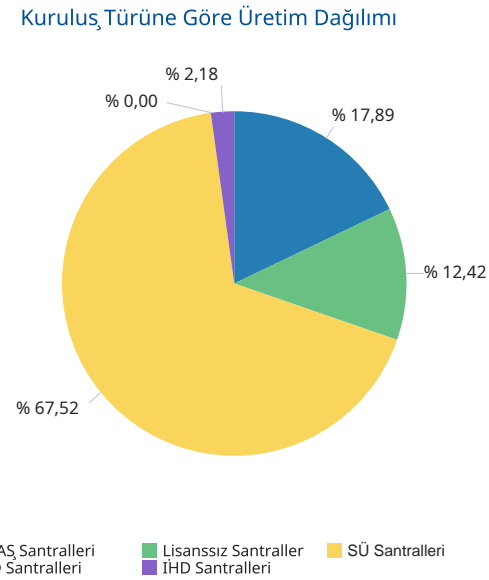
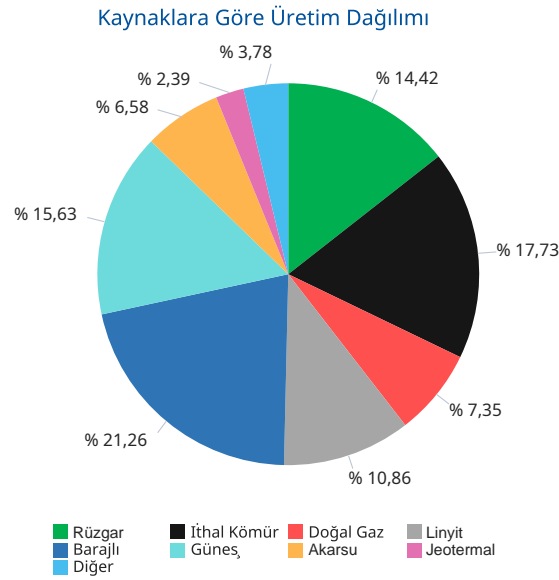

Gerçekleşen üretim ve tüketim değerleri TEİAŞ'ın Yük Tevzi Bilgi Sistemi'nden temin edilmektedir. Değerler güncellenebildiğinden YTBS ekranları ile farklılık gösterebilir.

Gün Öncesi Piyasası

Türkiye Elektrik Piyasası Günlük Raporu 06.07.2026

Saat	PTF	SMF	Sistem Yönü
0	2.560,29	500,00	↓Enerji Fazlası
1	2.050,00	500,00	↓Enerji Fazlası
2	1.899,99	500,00	↓Enerji Fazlası
3	1.750,00	500,00	↓Enerji Fazlası
4	2.425,10	500,00	↓Enerji Fazlası
5	1.500,00	487,00	↓Enerji Fazlası
6	1.500,00	200,00	↓Enerji Fazlası
7	800,00	200,00	↓Enerji Fazlası
8	2.999,00	1.499,00	↓Enerji Fazlası
9	2.425,10	500,00	↓Enerji Fazlası
10	1.499,99	390,00	↓Enerji Fazlası
11	1.499,99	400,00	↓Enerji Fazlası
12	600,01	180,00	↓Enerji Fazlası
13	1.400,01	500,00	↓Enerji Fazlası
14	2.518,75	500,00	↓Enerji Fazlası
15	2.397,18	3.600,00	↑ Enerji Açığı
16	2.099,99	500,00	↓Enerji Fazlası
17	2.799,01	500,00	↓Enerji Fazlası
18	2.176,69	3.784,00	↑ Enerji Açığı
19	3.499,99	4.100,00	↑ Enerji Açığı
20	4.235,00	4.235,00	↑ Enerji Açığı
21	4.400,00	4.399,90	↓Enerji Fazlası
22	3.499,00	2.501,00	↓Enerji Fazlası
23	2.537,99	500,00	↓Enerji Fazlası
Ort	2.294,71	1.311,50	

	PTF Arit. Ort.	PTF Ağır. Ort.	SMF Arit. Ort.	SMF Ağır. Ort.
Tüm Gün (0-23)	2.294,71	2.358,86	1.311,50	1.381,10
Gündüz (06-16)	1.794,55	1.817,44	769,91	
Puant (17-21)	3.422,14	3.432,56	3.403,78	
Gece (22-05)	2.277,80	2.326,49	748,50	

*Değerlerin birimi TL/MWh 'tır

	Saat	Fiyat
PTF Maks Fiyat	21	4.400,00
PTF Min Fiyat	12	600,01
SMF Maks Fiyat	21	4.399,90
SMF Min Fiyat	12	180,00

*Değerlerin birimi TL/MWh 'tır

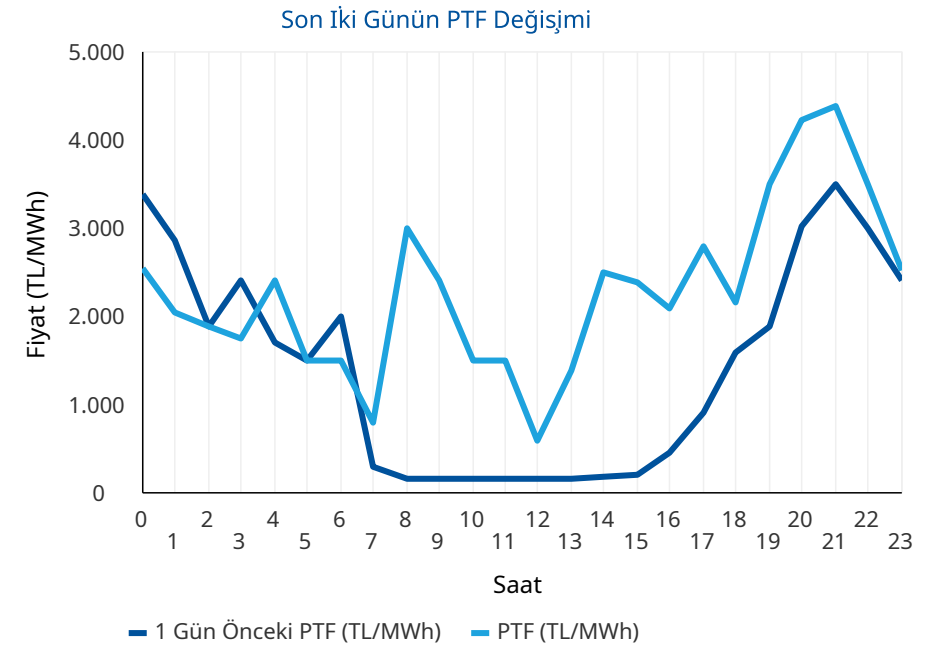
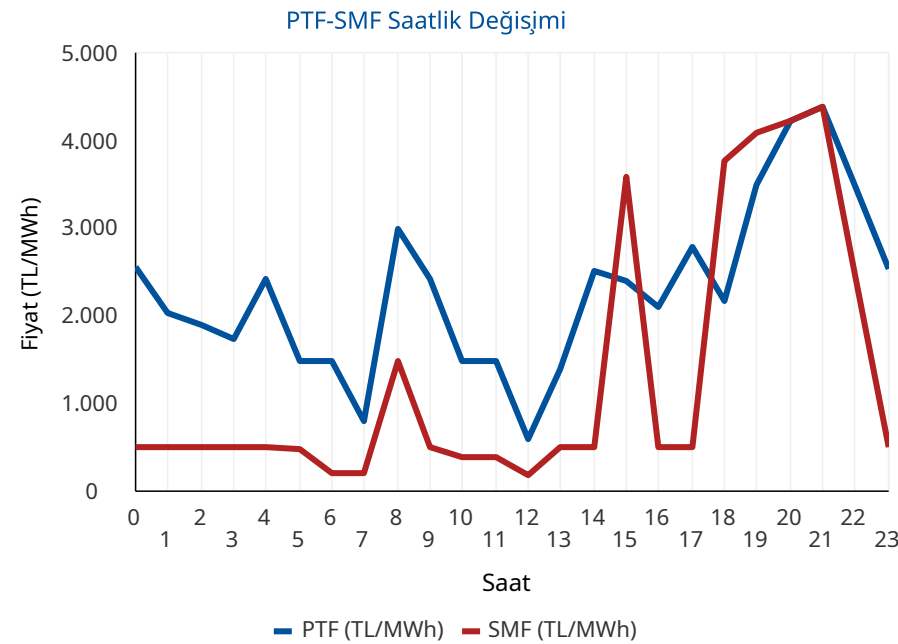

* PTF: Piyasa Takas Fiyatının kısaltmasıdır. SMF: Sistem Marjinal Fiyatının kısaltmasıdır. Raporunda geçen fiyatların birimi TL/MWh, miktarların birimi MWh'tir.

Gün Öncesi Piyasası

Türkiye Elektrik Piyasası Günlük Raporu 06.07.2026

Aylık PTF Ortalamaları

	2023	2024	2025	2026
01 - Ocak	3.431,49	1.942,90	2.508,80	2.894,92
02 - Şubat	2.802,71	1.957,68	2.478,28	2.078,20
03 - Mart	2.126,22	2.190,11	2.183,83	1.620,32
04 - Nisan	1.770,82	1.764,04	2.452,67	921,06
05 - Mayıs	1.907,28	2.047,32	2.458,15	590,90
06 - Haziran	1.623,92	2.095,23	2.202,23	1.240,16
07 - Temmuz	1.977,40	2.588,83	2.965,16	2.665,38
08 - Ağustos	2.251,01	2.574,15	2.939,24	
09 - Eylül	2.006,84	2.395,78	2.729,02	
10 - Ekim	2.249,84	2.335,71	2.739,50	
11 - Kasım	2.066,91	2.463,14	2.784,10	
12 - Aralık	2.075,00	2.446,22	2.973,04	
Ortalama	2.189,30	2.235,52	2.619,81	1.595,61

Dönemlik PTF Ortalamaları

	2023	2024	2025	2026
1. Çeyrek	2.786,28	2.031,83	2.387,37	2.201,80
2. Çeyrek	1.768,88	1.969,72	2.371,97	913,79
3. Çeyrek	2.079,19	2.520,93	2.879,42	2.665,38
4. Çeyrek	2.131,27	2.414,50	2.832,74	
Birinci 6 Ay	2.274,76	2.000,77	2.379,63	1.554,23
İkinci 6 Ay	2.105,23	2.467,72	2.856,08	2.665,38

Son 30 Günün PTF-SMF Değişimi

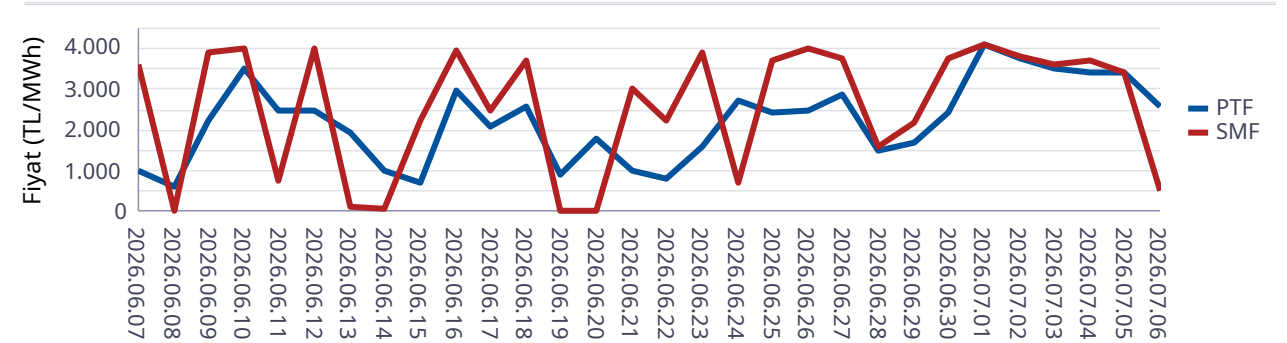

Son 12 Ayın PTF-SMF Değişimi

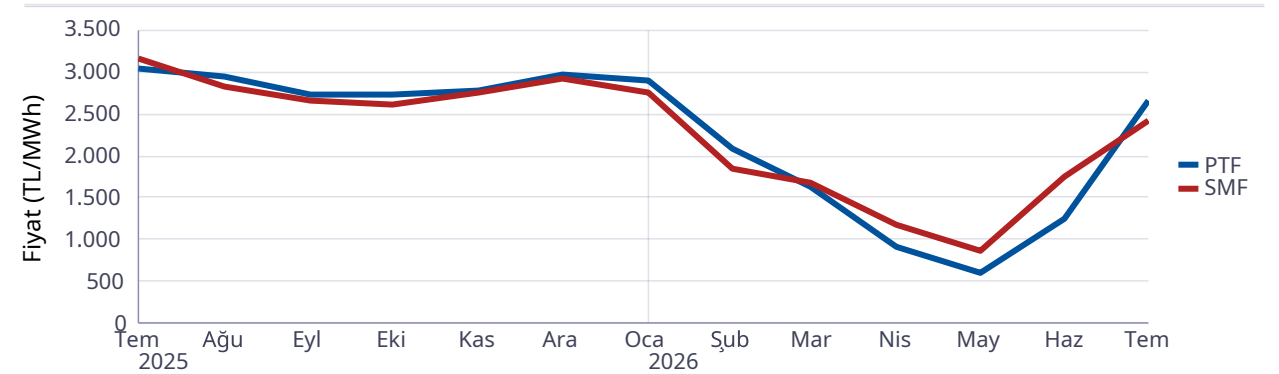

Gün Öncesi Piyasası

Türkiye Elektrik Piyasası Günlük Raporu 06.07.2026

Saat	Fiyattan Bağımsız Satış Miktarı	Eşleşme Miktarı	Fiyattan Bağımsız Alış Miktarı
0	11.858	22.185	21.500
1	11.674	21.311	20.542
2	11.372	20.907	19.939
3	10.644	20.649	19.619
4	10.659	20.320	19.546
5	10.496	20.526	19.407
6	10.426	20.342	19.322
7	11.992	20.942	19.732
8	14.092	24.336	23.618
9	16.172	25.869	25.056
10	18.490	26.414	25.352
11	19.796	26.764	25.586
12	20.498	26.162	24.675
13	19.942	26.685	25.549
14	18.734	27.191	26.363
15	17.783	27.753	26.960
16	16.793	28.319	27.492
17	15.337	28.669	27.904
18	14.271	29.102	28.040
19	13.170	29.525	28.843
20	12.708	30.274	29.722
21	12.087	29.384	28.937
22	12.098	26.483	25.882
23	11.584	25.702	24.867
Ort	14.278	25.242	24.352

*Değerlerin birimi MWh 'tır

* Fiyattan Bağımsız Satış Miktarı: 0 TL/MWh'deki satış teklif miktarlarının toplamıdır.

* Fiyattan Bağımsız Alış Miktarı: GÖP maksimum fiyatındaki alış teklif miktarlarının toplamıdır.

Fiyattan Bağımsız Tekliflerin Piyasaya Etkisi

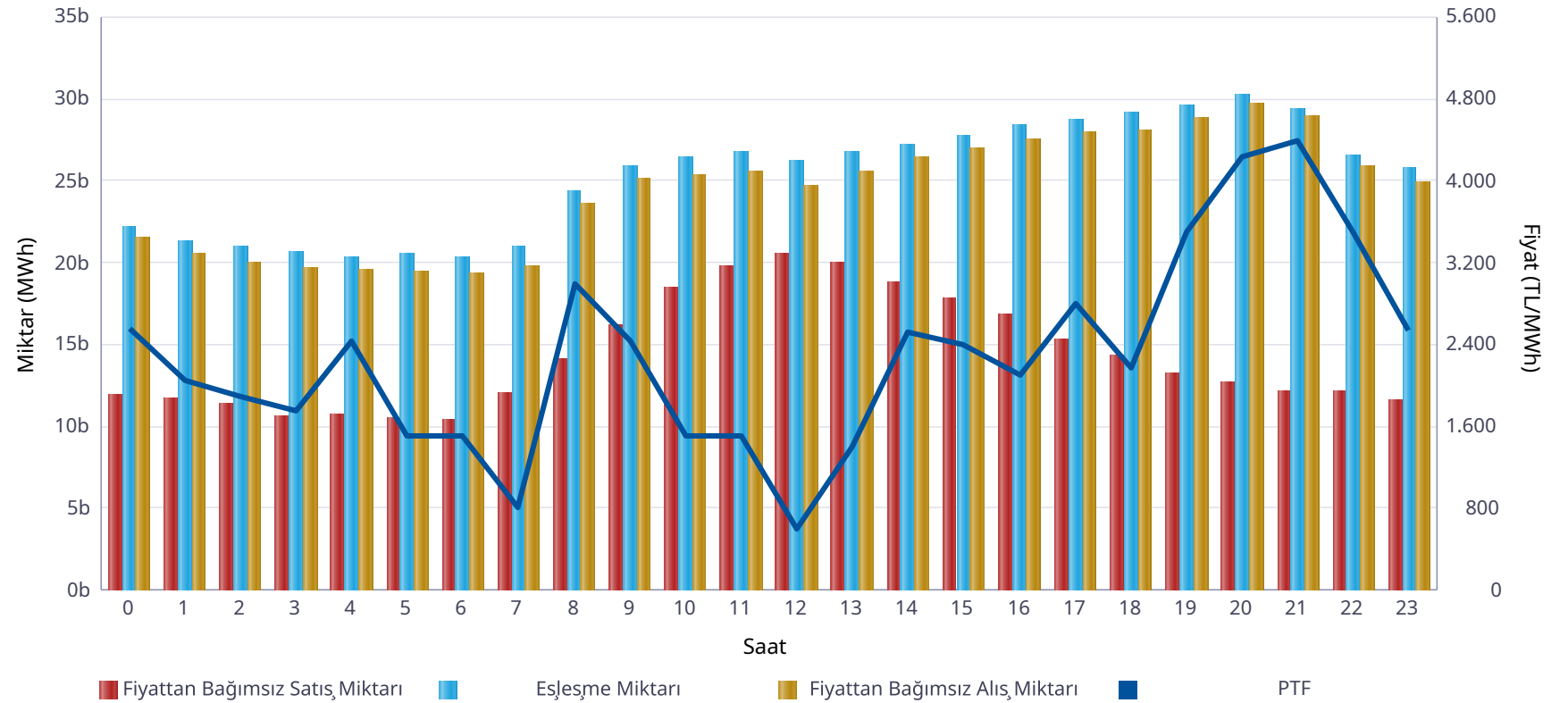

	Miktar
Tüm Gün (00-23)	25.242
Gece (22-05)	22.260
Gündüz (06-16)	25.525
Puant (17-21)	29.391

*Değerlerin birimi MWh 'tır

	Miktar	Tarih	Saat
Günlük Minimum Eşleşme Miktarı	20.320	06.07.2026	4
Günlük Maximum Eşleşme Miktarı	30.274	06.07.2026	20

*Değerlerin birimi MWh 'tır

Gün Öncesi Piyasası

Son 30 Günün Eşleşme Miktarı Değişimi

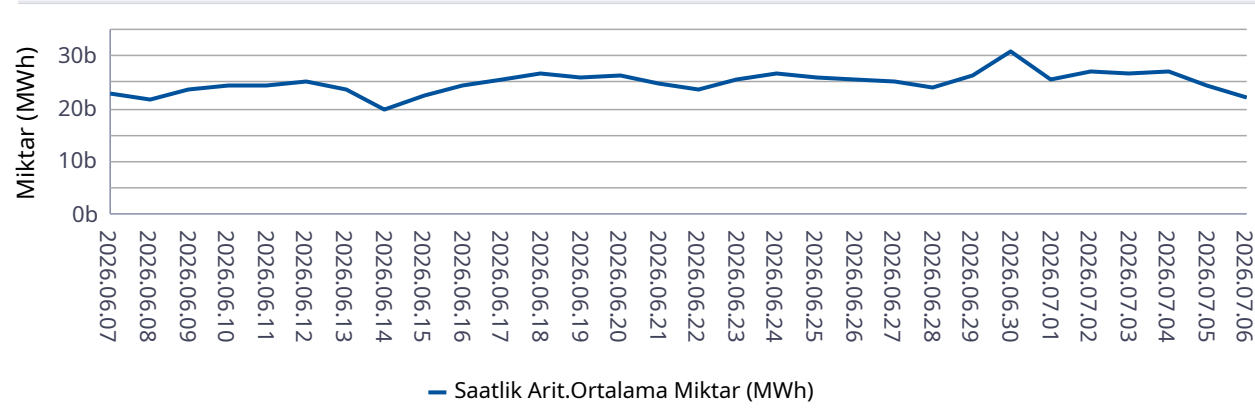

Son 12 Ayın Eşleşme Miktarı Değişimi

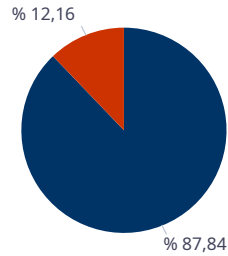
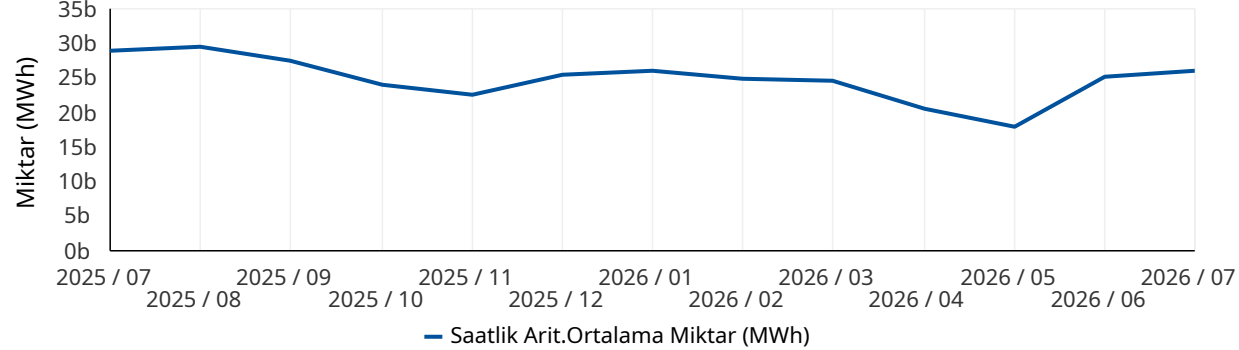

■ Eşleşen Saatlik Miktar ■ Eşleşen Blok Miktar

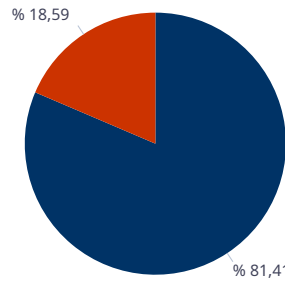

■ Eşleşen Blok Satış Miktarı ■ Eşleşen Blok Alış Miktarı

* Değerlerin birimi MWh'tır.

Türkiye Elektrik Piyasası Günlük Raporu 06.07.2026

	Eşleşme Miktarı	Gün	Saat
Aylık Minimum	18.821	05.07.2026	7
Aylık Maksimum	32.565	01.07.2026	20

* Değerlerin birimi MWh'tır.

* Tablodaki değerler içinde bulunulan ayın değerlerini kapsamaktadır.

	Eşleşme Miktarı	Gün	Saat
Yıllık Minimum	10.518	27.05.2026	9
Yıllık Maksimum	37.412	30.06.2026	20

* Değerlerin birimi MWh'tır.

* Tablodaki değerler içinde bulunulan yılın değerlerini kapsamaktadır.

	Blok Eşleşme Miktarı	Saatlik Eşleşme Miktarı
Aylık	4.532.499	32.742.809
Yıllık	71.982.350	362.957.717

* Değerlerin birimi MWh'tır.

* Tablodaki değerler içinde bulunulan yılın değerlerini kapsamaktadır.

	Blok Alış Miktarı	Blok Satış Miktarı
Aylık	842.749	3.689.751
Yıllık	5.813.016	66.169.333

* Değerlerin birimi MWh'tır.

* Tablodaki değerler içinde bulunulan ayın değerlerini kapsamaktadır.

Gün İçi Piyasası

Türkiye Elektrik Piyasası Günlük Raporu 06.07.2026

Saat	Eşleşme Miktarı
0	1.608
1	1.650
2	1.774
3	1.666
4	1.355
5	1.624
6	1.611
7	1.534
8	1.699
9	1.729
10	1.802
11	2.357
12	2.451
13	2.694
14	2.894
15	2.878
16	2.348
17	2.576
18	3.041
19	2.721
20	2.660
21	3.343
22	2.807
23	3.224
Ort.	2.252

Teklif Edilen Alış Miktarı (MWh)	Teklif Edilen Satış Miktarı (MWh)
102.252	106.462

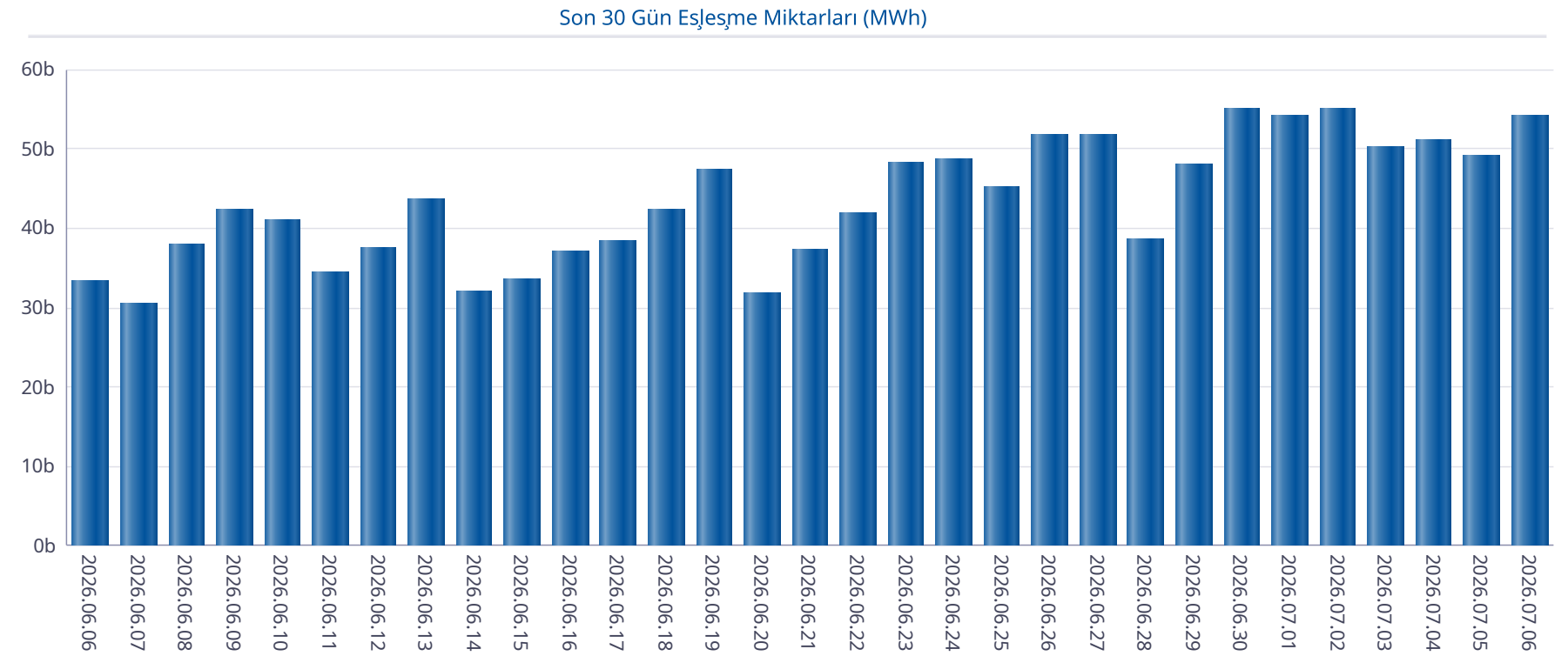

Gün İçi Piyasası

Türkiye Elektrik Piyasası Günlük Raporu 06.07.2026

Saat	PTF	SMF	Pozitif Dengesizlik Fiyatı	Negatif Dengesizlik Fiyatı	Saatlik Kontrat AOF
0	2.560,29	500,00	470,00	2.637,10	2.727,15
1	2.050,00	500,00	470,00	2.111,50	1.821,59
2	1.899,99	500,00	470,00	1.956,99	1.555,38
3	1.750,00	500,00	470,00	1.802,50	1.608,90
4	2.425,10	500,00	470,00	2.497,85	2.103,14
5	1.500,00	487,00	457,78	1.545,00	1.268,64
6	1.500,00	200,00	188,00	1.545,00	1.319,74
7	800,00	200,00	188,00	824,00	545,35
8	2.999,00	1.499,00	1.409,06	3.088,97	2.703,57
9	2.425,10	500,00	470,00	2.497,85	2.164,78
10	1.499,99	390,00	366,60	1.544,99	1.880,99
11	1.499,99	400,00	376,00	1.544,99	1.674,11
12	600,01	180,00	169,20	618,01	756,17
13	1.400,01	500,00	470,00	1.442,01	1.341,20
14	2.518,75	500,00	470,00	2.594,31	2.234,85
15	2.397,18	3.600,00	2.325,26	3.816,00	2.118,35
16	2.099,99	500,00	470,00	2.162,99	1.877,54
17	2.799,01	500,00	470,00	2.882,98	2.780,13
18	2.176,69	3.784,00	2.111,39	4.011,04	2.198,22
19	3.499,99	4.100,00	3.394,99	4.346,00	3.082,64
20	4.235,00	4.235,00	4.107,95	4.489,10	4.110,49
21	4.400,00	4.399,90	4.135,91	4.532,00	4.416,59
22	3.499,00	2.501,00	2.350,94	3.603,97	3.763,01
23	2.537,99	500,00	470,00	2.614,13	2.647,51
Ort.	2.294,71	1.311,50	1.114,63	2.529,55	2.195,84

Min. Miktarlı Eşleşme	Maks. Miktarlı Eşleşme	Min. Fiyatlı Eşleşme	Maks. Fiyatlı Eşleşme
0,1 MWh - 4635,00 TL/MWh	209,0 MWh - 4235,00 TL/MWh	2,5 MWh - 101,10 TL/MWh	16,3 MWh - 4635,00 TL/MWh

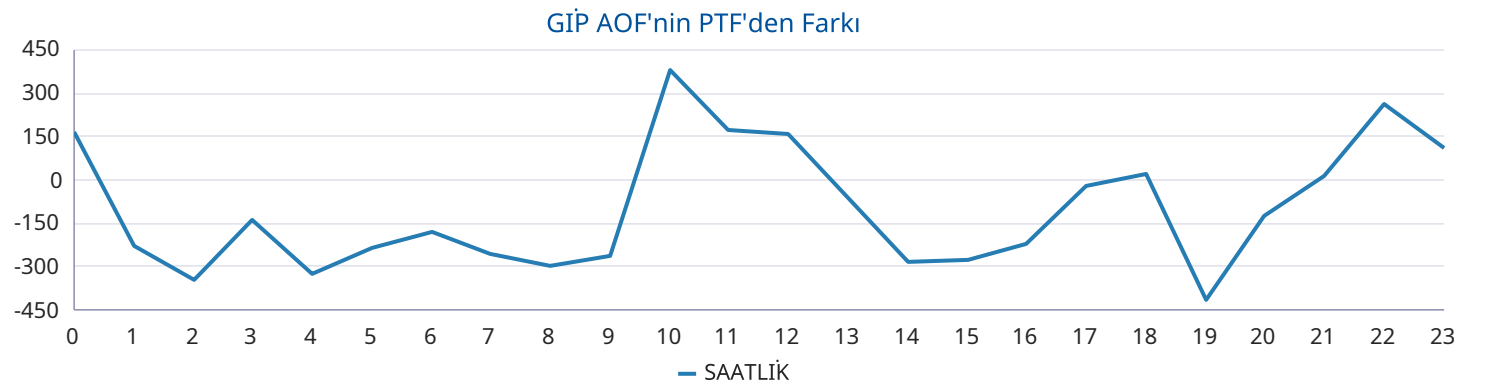
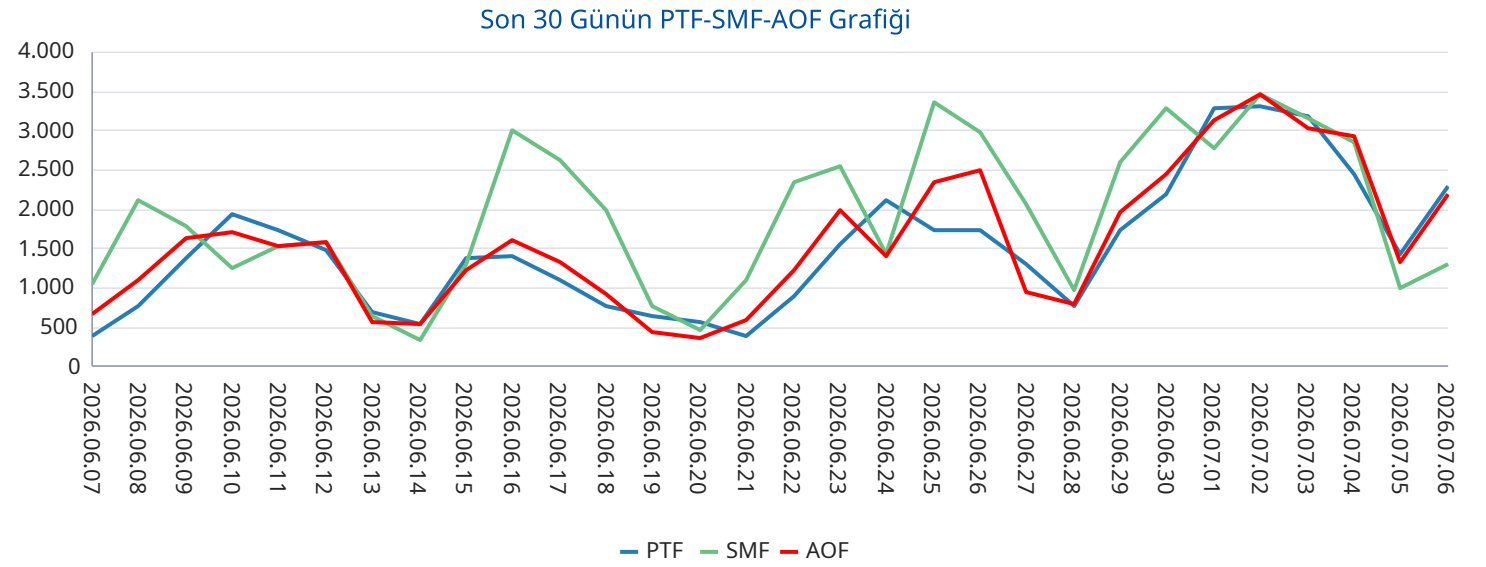

Yan Hizmetler Piyasası

Saat	PFK Fiyatı	PFK Rezerv	SFK Fiyatı	SFK Rezerv
0	1.187,00	451,75	6.887,17	1.032,00
1	1.187,00	451,75	6.887,17	1.032,00
2	1.187,00	451,75	6.887,17	1.032,00
3	999,97	448,00	5.987,18	1.021,00
4	999,97	448,00	5.987,18	1.021,00
5	999,97	448,00	5.987,18	1.021,00
6	999,97	448,00	5.987,18	1.021,00
7	999,97	458,00	4.887,19	1.079,00
8	999,97	458,00	4.887,19	1.079,00
9	999,97	458,00	4.887,19	1.079,00
10	999,97	458,00	4.887,19	1.079,00
11	899,96	427,00	5.670,70	1.102,00
12	899,96	427,00	5.670,70	1.102,00
13	899,96	427,00	5.670,70	1.102,00
14	899,96	427,00	5.670,70	1.102,00
15	1.100,00	427,89	3.683,00	1.066,00
16	1.100,00	427,89	3.683,00	1.066,00
17	1.100,00	427,89	3.683,00	1.066,00
18	1.278,98	454,89	1.970,40	1.072,00
19	1.278,98	454,89	1.970,40	1.072,00
20	1.278,98	454,89	1.970,40	1.072,00
21	1.105,99	450,89	1.990,01	1.069,00
22	1.105,99	450,89	1.990,01	1.069,00
23	1.105,99	450,89	1.990,01	1.069,00
Ort.	1.067,31	445,34	4.573,83	1.063,54

Türkiye Elektrik Piyasası Günlük Raporu 06.07.2026

Son 30 Gün Ağırlıklı Ortalama PFK Fiyatı

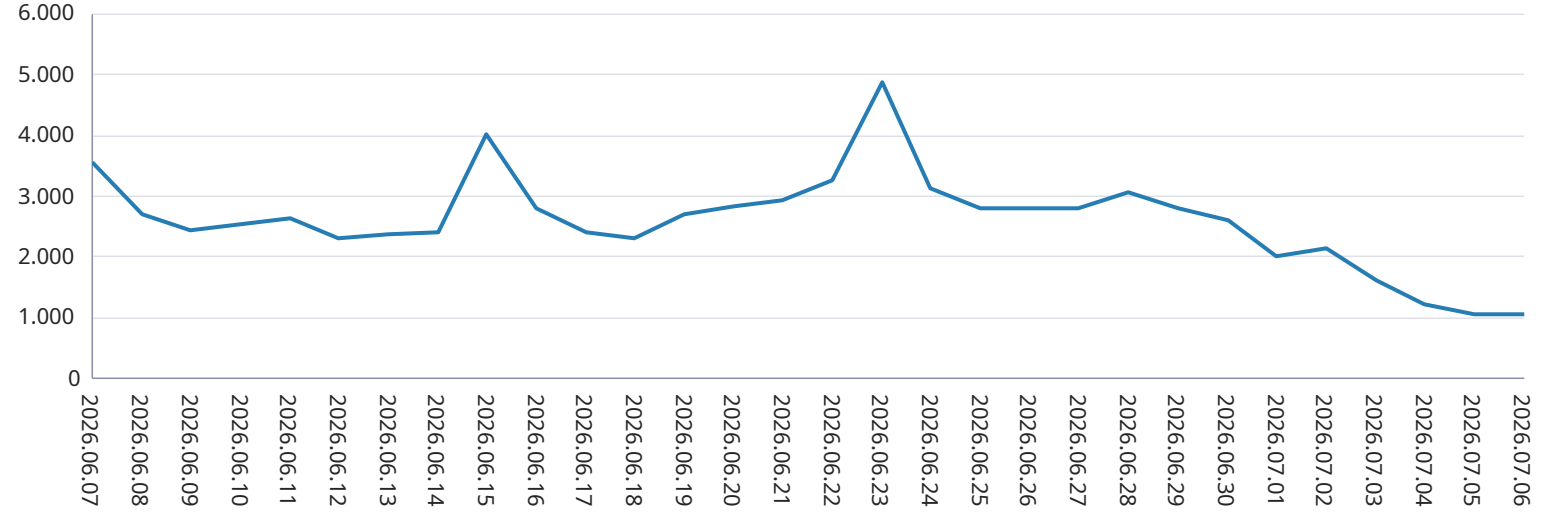

Son 30 Gün Ağırlıklı Ortalama SFK Fiyatı

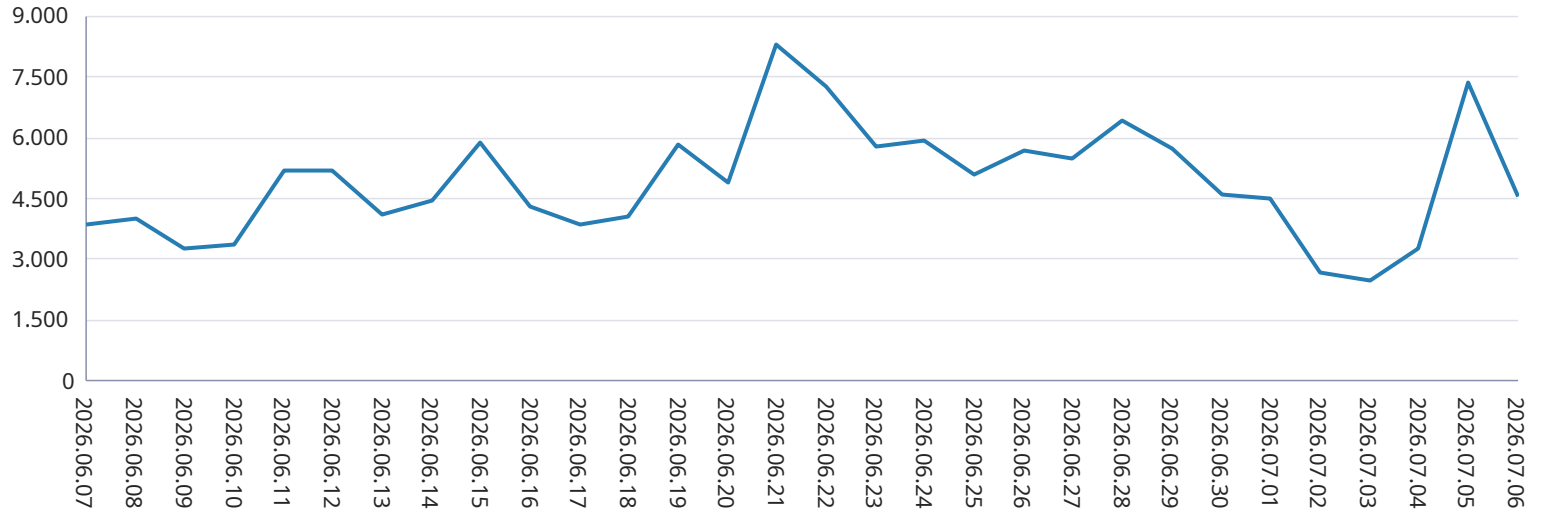

Dengeleme Güç Piyasası

Türkiye Elektrik Piyasası Günlük Raporu 06.07.2026

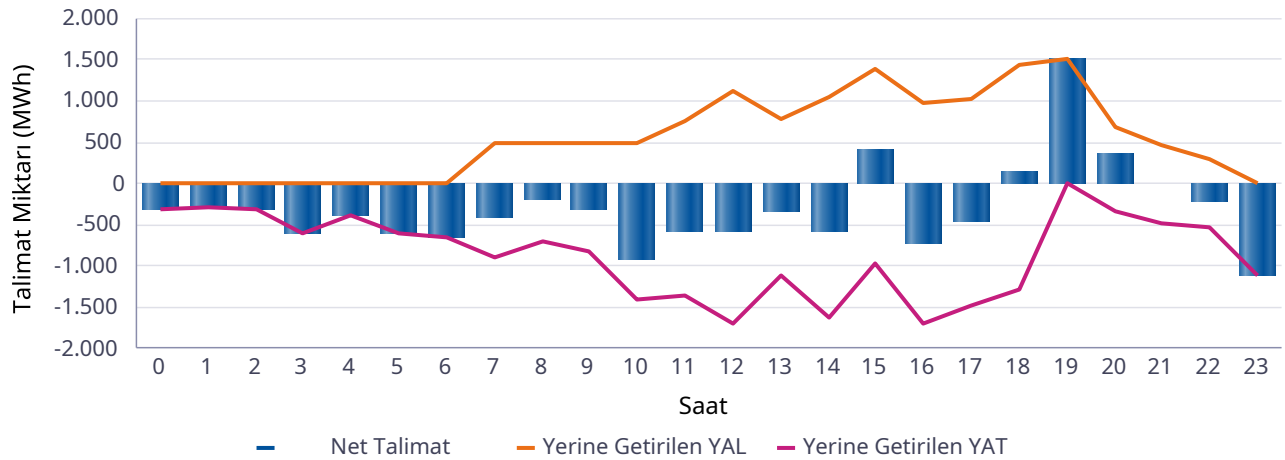
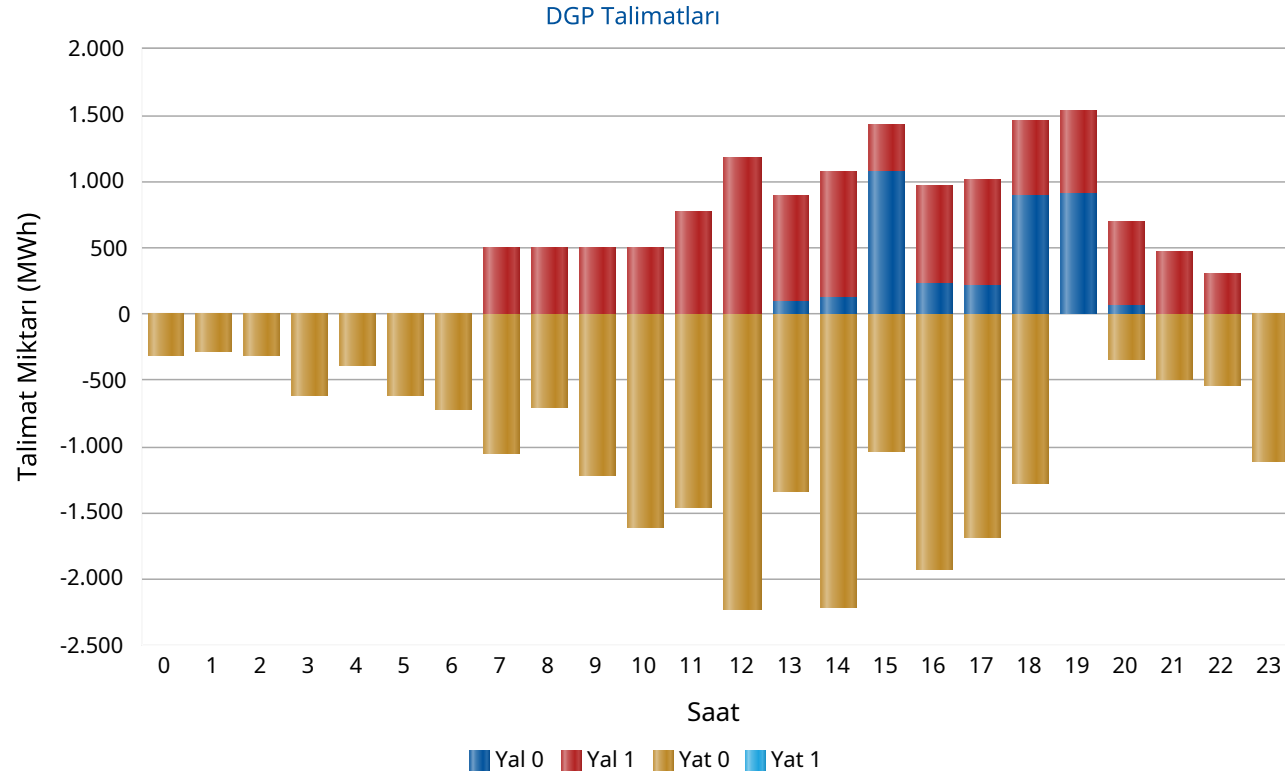

Saat	Net Talimat	YAL 0	YAL1	YAT 0	YAT1	Yerine Getirilen YAL	Yerine Getirilen YAT
0	-313	0	0	313	0	0	313
1	-283	0	0	285	0	0	283
2	-317	0	0	319	0	0	317
3	-596	0	0	609	0	0	596
4	-391	0	0	392	0	0	391
5	-615	0	0	615	0	0	615
6	-649	0	0	723	0	0	649
7	-403	0	500	1.049	0	500	903
8	-201	0	500	710	0	500	701
9	-314	0	500	1.220	0	500	814
10	-916	0	500	1.610	0	500	1.416
11	-587	0	767	1.454	0	762	1.349
12	-578	0	1.173	2.221	0	1.123	1.701
13	-347	100	798	1.338	0	770	1.117
14	-577	128	935	2.218	0	1.058	1.635
15	416	1.064	373	1.032	0	1.391	975
16	-736	233	740	1.926	0	972	1.707
17	-462	218	800	1.691	0	1.017	1.478
18	150	886	570	1.285	0	1.430	1.280
19	1.512	906	625	0	0	1.512	0
20	364	58	637	337	0	694	330
21	-22	0	468	488	0	466	488
22	-217	0	306	535	0	306	523
23	-1.111	0	0	1.114	0	0	1.111
Top.	-7.193	3.592	10.192	23.483	0	13.499	20.692

* Değerlerin birimi MWh'tır

* YAL: Yük alma yönünde verilen talimatları, YAT: Yük atma yönünde verilen talimatları, 0 kodlu talimatlar: Sistemin arz-talep dengesini sağlamak için verilen talimatları, 1 kodlu talimatlar: Sistem kısıtlarının giderilmesi ve acil durumlar için verilen talimatları, Net Talimat: Yerine getirilen YAL miktarı ile yerine getirilen YAT miktarının farkıdır.

Piyasa Miktarı

Türkiye Elektrik Piyasası Günlük Raporu 06.07.2026

İkili Anlaşma Miktar Dağılımı

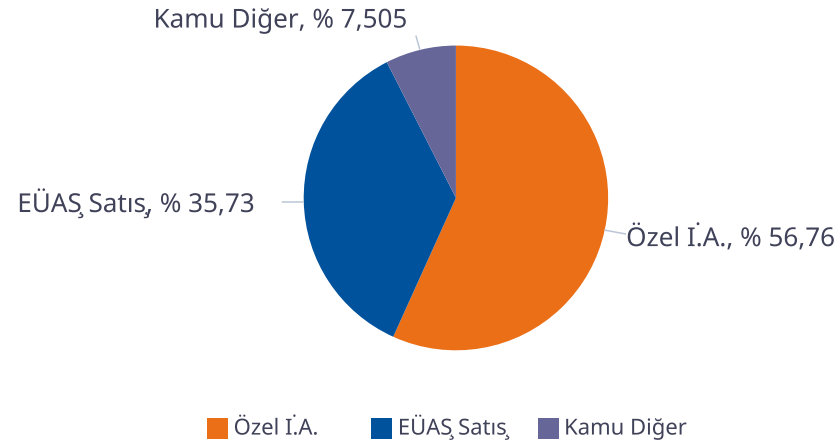

Piyasa Miktar Dağılımı

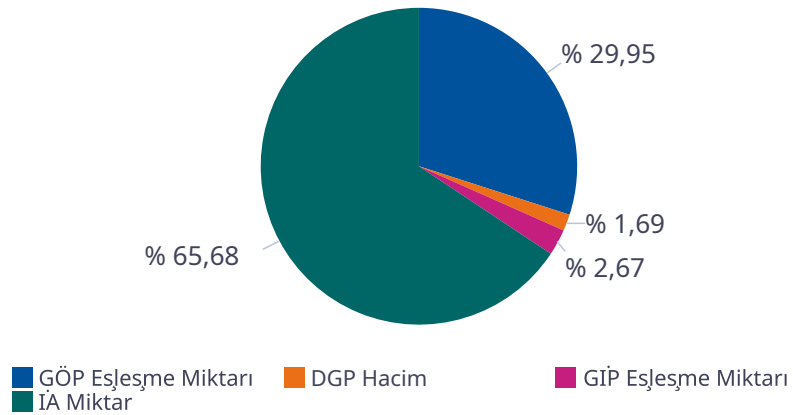

Saat	TOPLAM İA	Özel İ.A.	EÜAŞ Satış	Kamu Diğer	GÖP Eşleşme Miktarı	GİP Eşleşme Miktarı	DGP Miktar	Toplam Piyasa Miktarı
0	51.254	28.256	18.844	4.154,3	22.185	1.607,80	312	75.360
1	49.121	27.910	17.056	4.154,3	21.311	1.649,60	283	72.365
2	47.790	27.839	15.797	4.154,3	20.907	1.773,50	317	70.788
3	46.342	27.406	14.782	4.154,3	20.649	1.666,00	596	69.254
4	45.681	27.234	14.292	4.154,3	20.320	1.354,90	391	67.747
5	44.275	26.989	13.131	4.154,3	20.526	1.623,50	615	67.039
6	45.211	27.981	13.076	4.154,3	20.341	1.611,20	649	67.813
7	49.053	30.490	14.408	4.154,3	20.942	1.533,90	1.403	72.932
8	53.995	32.761	17.079	4.154,3	24.336	1.699,30	1.201	81.231
9	58.320	34.990	19.175	4.154,3	25.869	1.729,30	1.314	87.232
10	62.101	36.987	20.959	4.154,3	26.414	1.802,20	1.916	92.232
11	64.679	38.283	22.242	4.154,3	26.764	2.356,70	2.112	95.911
12	65.560	39.060	22.346	4.154,3	26.162	2.450,70	2.824	96.997
13	65.403	38.510	22.738	4.154,3	26.685	2.693,60	1.886	96.668
14	64.848	37.378	23.316	4.154,3	27.191	2.893,50	2.694	97.626
15	63.412	35.961	23.296	4.154,3	27.753	2.878,30	2.366	96.408
16	61.687	34.250	23.283	4.154,3	28.319	2.347,70	2.679	95.033
17	59.614	32.421	23.039	4.154,3	28.669	2.575,50	2.495	93.353
18	56.806	29.864	22.788	4.154,3	29.102	3.041,20	2.709	91.658
19	54.917	28.071	22.691	4.154,3	29.525	2.720,90	1.512	88.674
20	55.006	28.141	22.710	4.154,3	30.274	2.660,20	1.024	88.963
21	55.412	28.191	23.067	4.154,3	29.384	3.342,60	954	89.093
22	54.799	27.668	22.977	4.154,3	26.483	2.807,00	829	84.917
23	53.179	27.404	21.621	4.154,3	25.702	3.224,50	1.111	83.216
Toplam	1.328.464	754.047	474.714	99.703	605.813	54.044	34.191	2.022.512

* Değerlerin birimi MWh 'tır

* DGP talimat miktarı yerine getirilmiş YAL ve YAT'ların toplamıdır.

* Toplam İA: Alış veya satış yönünde yapılan ikili anlaşma miktarlarının toplamını,

* İA Özel: Özel şirketler arasında (her iki tarafı özel) yapılan ikili anlaşma miktarlarının toplamını,

* Kamu Diğer: EÜAŞ İA alış miktarını ifade eder.

Netleştirilmiş İkili Anlaşmalar

Türkiye Elektrik Piyasası Günlük Raporu 06.07.2026

İ.A. Net Alış

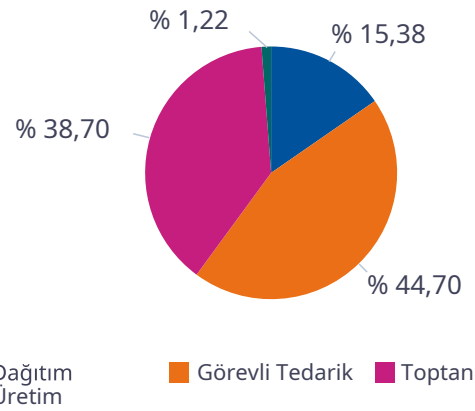

İ.A. Net Satış

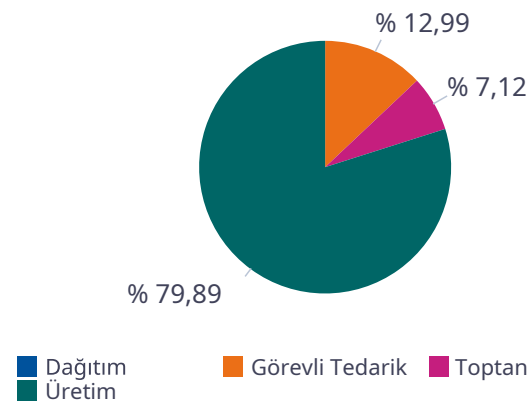

SAAT	NET ALIŞ						NET SATIŞ					
	Dağıtım	Görevli Tedarik	Toptan	Üretim	İhracat	Telaş	Dağıtım	Görevli Tedarik	Toptan	Üretim	İthalat	Toplam
0	6.344	12.347	8.975	409	400	0	0	89	2.370	23.842	0	26.302
1	5.101	11.780	8.794	408	150	0	0	86	2.256	21.818	0	24.160
2	4.309	11.317	8.635	398	150	0	0	85	2.260	20.452	0	22.797
3	3.599	11.004	8.288	397	150	0	0	87	2.276	19.151	0	21.514
4	3.270	10.816	8.113	386	150	0	0	103	2.287	18.454	0	20.844
5	2.322	10.622	8.027	397	150	0	0	218	2.315	17.133	0	19.666
6	1.642	11.275	8.971	393	150	0	0	1.124	2.201	17.177	0	20.502
7	1.858	12.378	11.249	453	150	0	0	3.029	1.994	18.854	0	23.878
8	2.430	14.492	14.102	357	150	0	0	5.745	1.921	21.743	0	29.408
9	3.102	15.969	16.368	355	134	0	0	8.252	1.915	23.508	0	33.675
10	4.237	16.613	18.200	449	128	0	0	9.986	1.978	25.298	53	37.315
11	5.142	16.978	19.265	406	128	0	0	11.033	1.910	26.556	68	39.566
12	5.330	16.883	19.386	498	166	0	0	11.345	1.947	26.523	89	39.904
13	5.532	17.023	19.290	402	131	0	0	11.042	1.856	27.055	79	40.033
14	5.873	17.204	18.884	372	77	0	0	10.086	1.840	27.984	168	40.078
15	5.909	17.130	17.659	374	96	0	0	8.696	2.130	27.824	166	38.817
16	6.056	16.935	15.857	373	114	0	0	6.808	2.135	27.931	144	37.017
17	6.016	16.778	14.001	392	123	0	0	4.527	2.186	28.375	0	35.088
18	6.254	16.310	11.740	398	150	0	0	2.196	2.407	28.131	0	32.734
19	6.231	16.058	10.256	390	150	0	0	588	2.412	28.079	0	31.078
20	6.269	16.766	9.074	390	150	0	0	116	2.419	28.094	0	30.630
21	6.960	16.407	9.079	389	150	0	0	90	2.424	28.427	0	30.941
22	8.608	13.902	9.708	392	150	0	0	87	2.430	28.267	0	30.784
23	8.127	13.179	9.248	402	150	0	0	84	2.451	26.695	0	29.230
Toplam	120.521	350.168	303.170	9.582	3.597	0	0	95.500	52.322	587.371	767	735.960

*Değerlerin birimi MWh 'tır

İkili Anlaşmalar Aylık Toplam Gösterimi

Türkiye Elektrik Piyasası Günlük Raporu 06.07.2026

İ.A. Net Alış

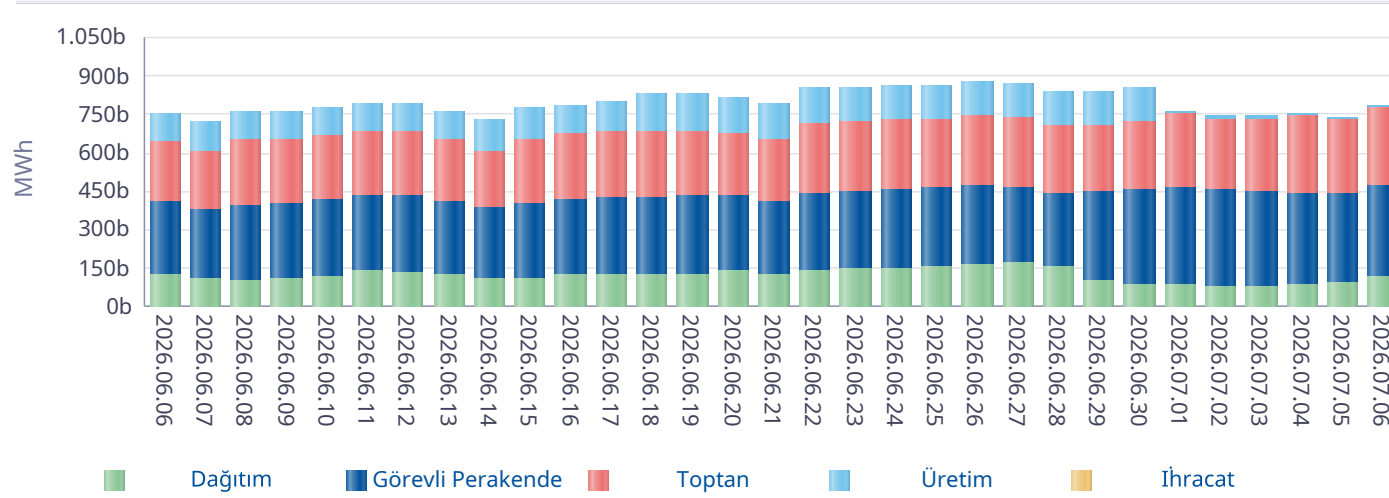

İ.A. Net Satış

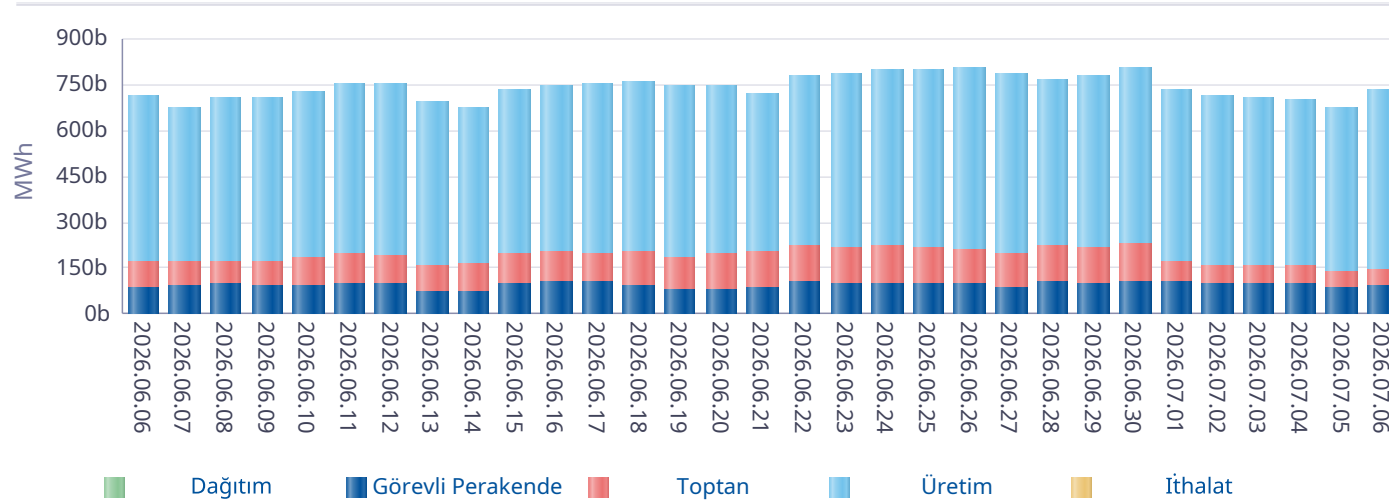

*İA net değerleri organizasyon bazında İA alış ve satış değerlerinin farkını ifade eder.

Gün	Özel İ.A.	EÜAŞ Satış	Kamu Diğer
2026-06-07	1.353.932	394.468	86.770
2026-06-08	1.336.427	406.902	86.933
2026-06-09	1.342.050	409.005	86.933
2026-06-10	1.296.985	426.290	86.933
2026-06-11	1.200.591	444.973	89.695
2026-06-12	1.168.291	441.630	89.695
2026-06-13	1.207.410	418.690	89.695
2026-06-14	1.194.779	397.372	89.695
2026-06-15	1.219.624	415.937	91.637
2026-06-16	1.155.943	426.262	95.801
2026-06-17	1.278.676	433.360	97.440
2026-06-18	1.522.868	431.517	90.360
2026-06-19	1.511.449	436.452	90.360
2026-06-20	1.584.582	434.302	90.360
2026-06-21	1.508.460	414.090	92.623
2026-06-22	1.611.623	446.492	92.623
2026-06-23	1.610.816	456.762	92.623
2026-06-24	1.520.703	461.567	99.703
2026-06-25	1.509.245	464.732	99.703
2026-06-26	1.501.177	477.946	99.703
2026-06-27	1.609.999	469.230	99.703
2026-06-28	1.588.484	440.892	99.703
2026-06-29	1.514.248	447.034	99.703
2026-06-30	1.540.740	456.501	99.703
2026-07-01	696.270	445.442	99.703
2026-07-02	774.350	439.055	99.703
2026-07-03	872.080	435.263	99.703
2026-07-04	856.452	429.008	99.703
2026-07-05	715.605	427.701	99.703
2026-07-06	754.047	474.714	99.703
Toplam	38.557.902	13.103.586	2.836.318

*İA Özel: Özel şirketler arasında (her iki tarafı özel) yapılan ikili anlaşma miktarlarının toplamını,

*Kamu Diğer: EÜAŞ İA alış miktarını ifade eder.

Piyasa Ticaret Hacmi

Türkiye Elektrik Piyasası Günlük Raporu 06.07.2026

	Saat	Tutar
Günlük Minimum Toplam Ciro Tutarı	7	20.627.297
Günlük Maksimum Toplam Ciro Tutarı	21	146.319.239

* Değerlerin birimi TL'dir

	Tarih	Saat	Tutar
Aylık Minimum Toplam Ciro Tutarı	05.07.2026	9	4.401.102
Aylık Maksimum Toplam Ciro Tutarı	02.07.2026	20	166.638.018

* Değerlerin birimi TL'dir

* Tablodaki değerler içinde bulunulan ayın değerlerini kapsamaktadır.

	Tarih	Saat	Tutar
Yıllık Minimum Toplam Ciro Tutarı	27.05.2026	9	40.506
Yıllık Maksimum Toplam Ciro Tutarı	30.06.2026	20	180.166.119

* Değerlerin birimi TL'dir

* Tablodaki değerler içinde bulunulan yılın değerlerini kapsamaktadır.

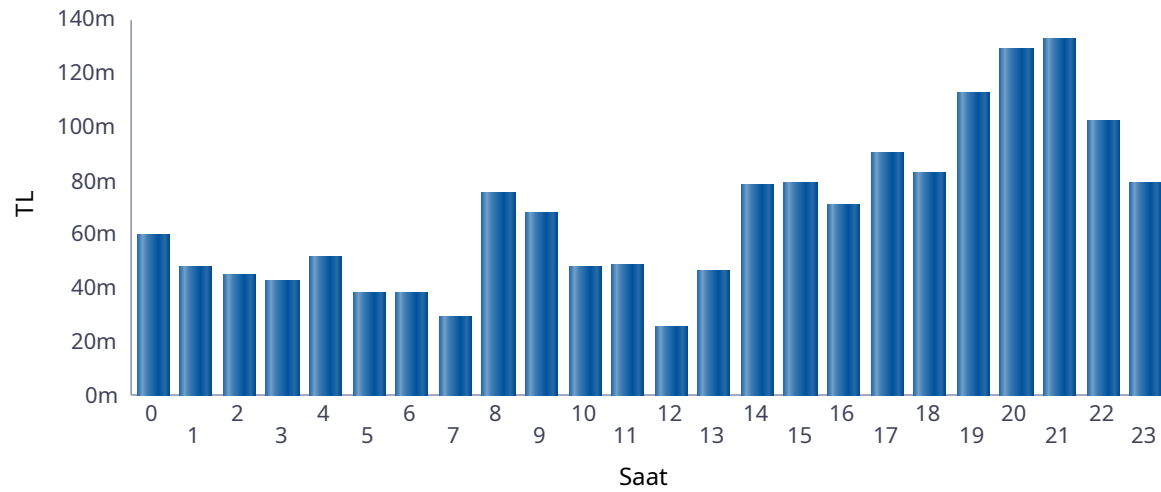

■ Günlük Toplam Ciro (TL)

Saat	GÖP Ciro Tutarı	GİP Ciro Tutarı	YAL Tutarı	YAT Tutarı	Toplam Ciro
0	55.571.790	4.384.706	0	236	59.956.732
1	45.197.902	3.004.903	0	158	48.202.963
2	41.906.947	2.758.475	0	159.509	44.824.930
3	39.391.524	2.680.435	0	304.500	42.376.459
4	48.279.685	2.849.539	0	196.000	51.325.224
5	36.179.827	2.059.644	0	262.231	38.501.703
6	35.849.068	2.126.361	0	143.940	38.119.368
7	26.255.071	836.511	1.870.000	184.619	29.146.201
8	68.595.496	4.594.173	2.020.000	305.344	75.515.012
9	61.419.441	3.743.562	2.020.000	435.402	67.618.405
10	41.986.167	3.389.923	2.020.000	424.783	47.820.873
11	41.509.053	3.945.376	2.954.210	445.504	48.854.142
12	19.228.959	1.853.145	4.174.137	187.628	25.443.868
13	39.085.646	3.612.665	3.671.679	344.909	46.714.899
14	67.107.539	6.466.538	4.388.984	547.253	78.510.313
15	66.687.750	6.097.238	5.861.733	391.140	79.037.861
16	62.288.432	4.407.912	4.037.467	540.866	71.274.677
17	78.688.289	7.160.221	4.242.783	576.676	90.667.969
18	69.945.401	6.685.235	5.994.548	505.629	83.130.814
19	97.702.532	8.387.551	6.500.818	0	112.590.901
20	114.149.251	10.934.735	2.979.770	935.343	128.999.100
21	114.768.355	14.762.910	2.080.646	1.373.273	132.985.184
22	89.458.715	10.562.771	1.258.653	1.244.776	102.524.916
23	69.933.466	8.536.896	0	297.522	78.767.884
Toplam	1.431.186.305	125.841.426	56.075.428	9.807.242	1.622.910.400

* Değerlerin birimi TL'dir.

* GÖP Ciro Tutarı: Fark Fonu dahil ilgili saatteki GÖP satış tutarını ifade etmektedir.

* GİP Ciro Tutarı: İlgili saatte satış yönündeki her bir kontrat miktarı ile ilgili kontratın eşleşme fiyatının çarpımından oluşmaktadır.

* YAL Tutarı: Yerine getirilen YAL miktarı ile ilgili YAL talimatının geçerli fiyatının çarpımından oluşmaktadır.

* YAT Tutarı: Yerine getirilen YAT miktarı ile ilgili YAT talimatının geçerli fiyatının çarpımından oluşmaktadır.

Yekdem Santrallerinin KGÜP Miktarları

Türkiye Elektrik Piyasası Günlük Raporu 06.07.2026

Son 30 Gün YEK KGÜP

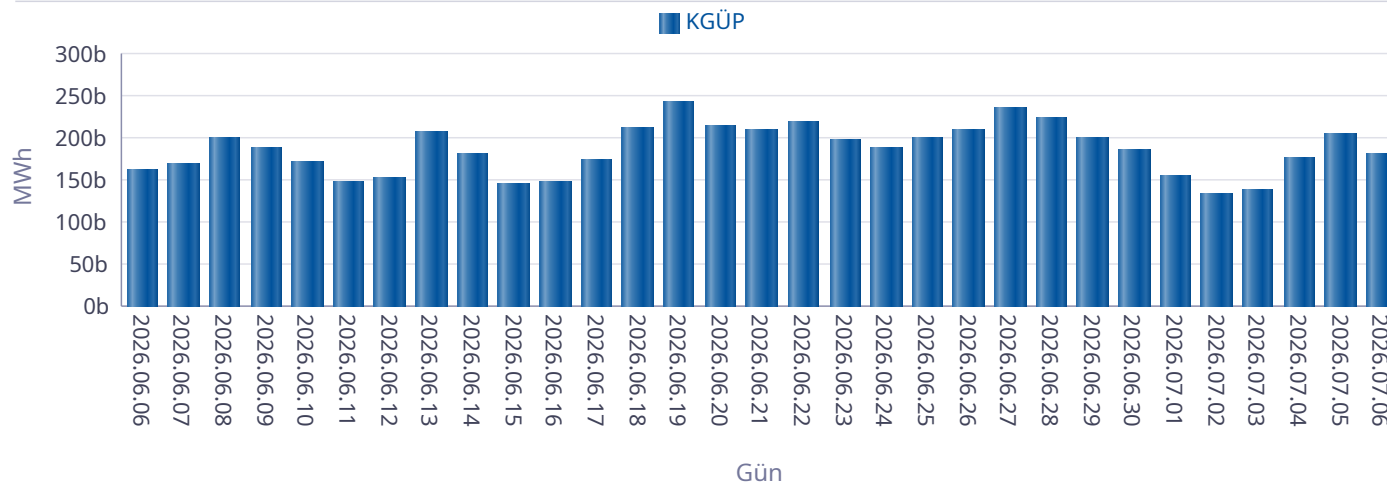

Kaynak Bazında YEK KGÜP

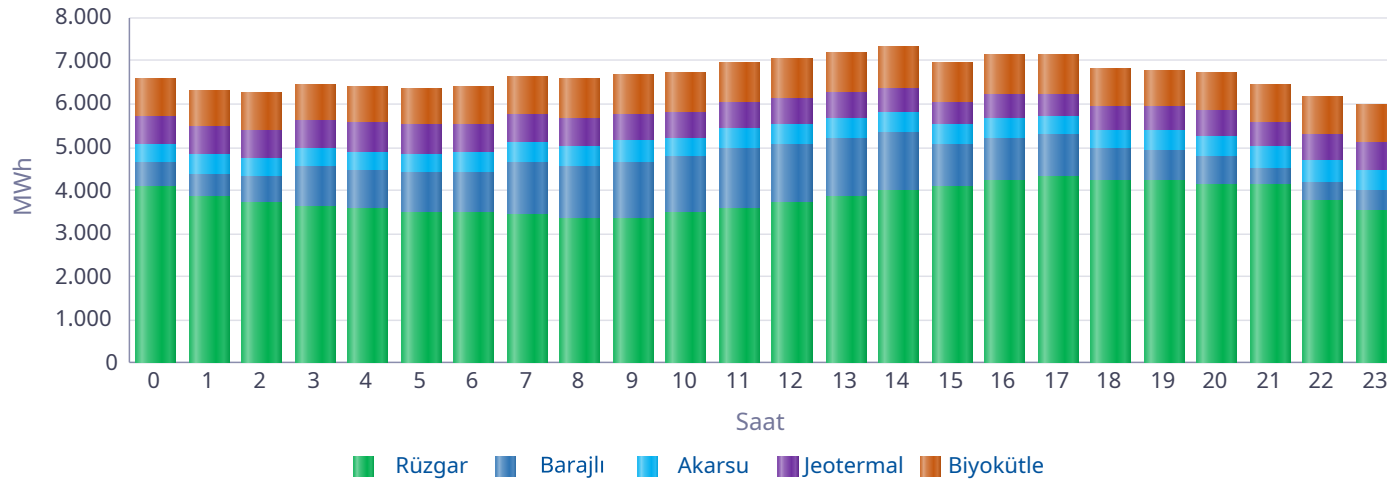

Saat	Rüzgar	Jeotermal	Biyokütle	Akarsu	Barajlı	Toplam
0	4.084	629	869	454	552	6.587
1	3.841	637	869	442	552	6.341
2	3.711	645	859	454	594	6.262
3	3.639	650	857	425	899	6.470
4	3.570	656	851	434	899	6.409
5	3.489	663	851	440	930	6.372
6	3.502	668	864	470	899	6.403
7	3.442	663	883	476	1.195	6.658
8	3.321	651	908	477	1.240	6.596
9	3.351	637	918	485	1.305	6.697
10	3.467	620	933	424	1.305	6.749
11	3.568	602	938	474	1.383	6.965
12	3.721	586	941	474	1.344	7.067
13	3.868	569	945	463	1.354	7.199
14	4.007	559	940	473	1.350	7.328
15	4.090	549	930	458	965	6.992
16	4.221	544	919	475	981	7.142
17	4.306	540	899	419	970	7.134
18	4.240	544	885	425	722	6.816
19	4.224	551	869	460	695	6.799
20	4.109	568	873	470	694	6.715
21	4.112	586	875	498	404	6.476
22	3.746	604	873	531	420	6.174
23	3.535	619	873	498	449	5.975
Toplam	91.165	14.539	21.420	11.100	22.102	160.326

* Değerlerin birimi MWh'dir.

Kaynak Bazında KGÜP Miktarları

Türkiye Elektrik Piyasası Günlük Raporu 06.07.2026

Doğal Gaz KGÜP

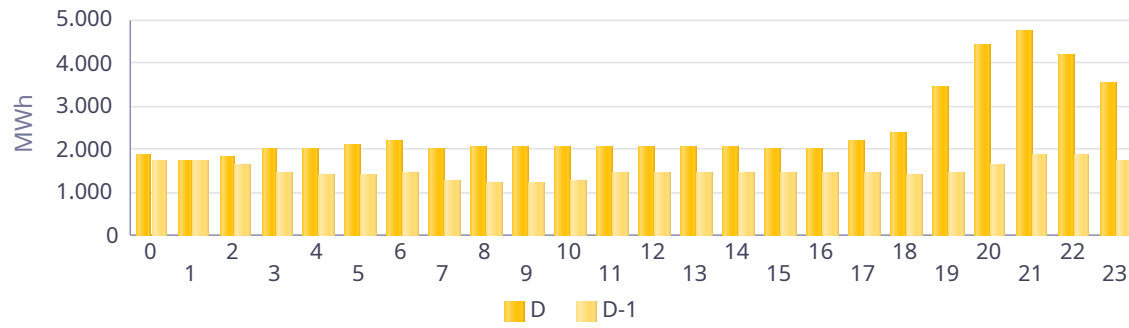

İthal Kömür KGÜP

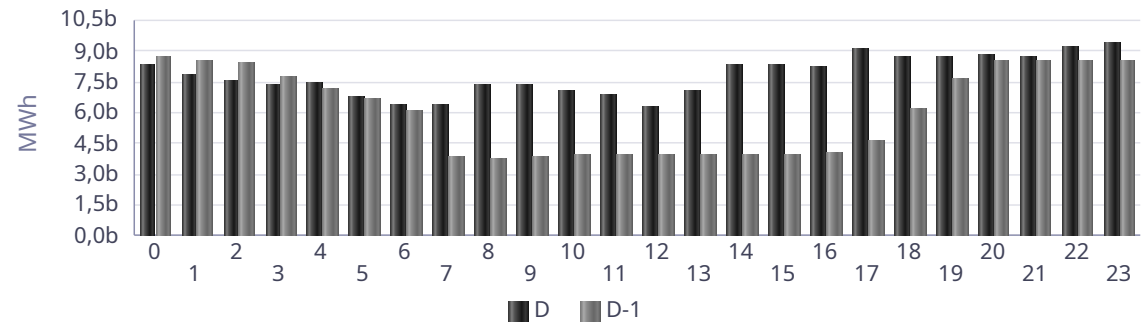

Baraj KGÜP

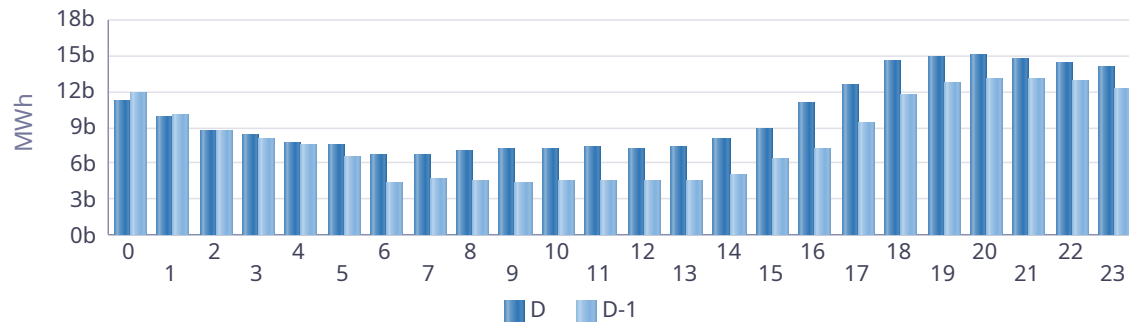

Rüzgar KGÜP

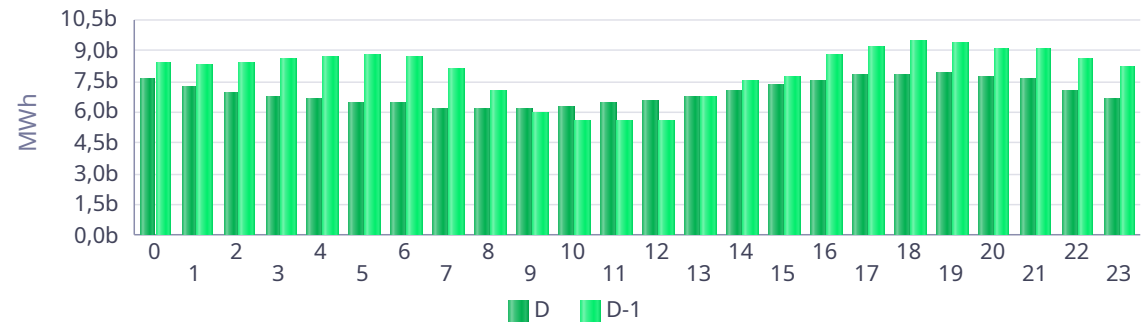

Akarsu KGÜP

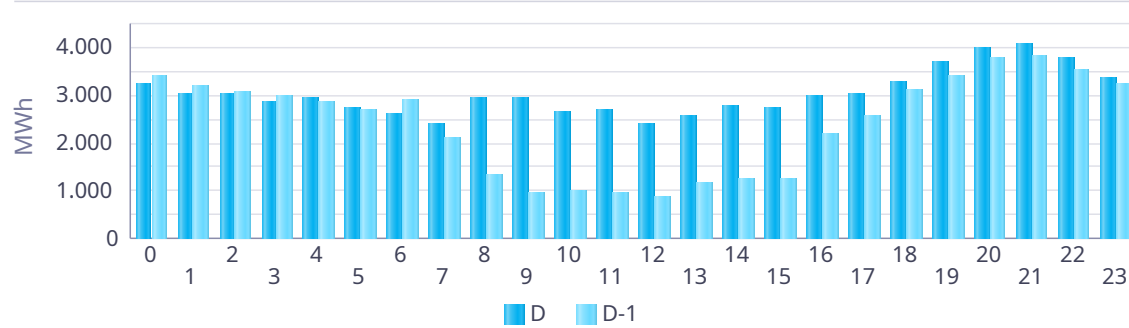

Taş Kömürü - Linyit KGÜP

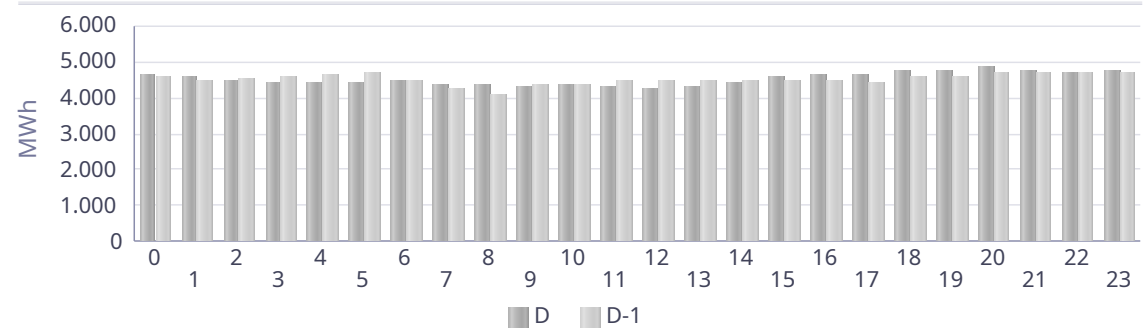

Kaynak Bazında Kümülatif KGÜP Miktarları

Türkiye Elektrik Piyasası Günlük Raporu 06.07.2026

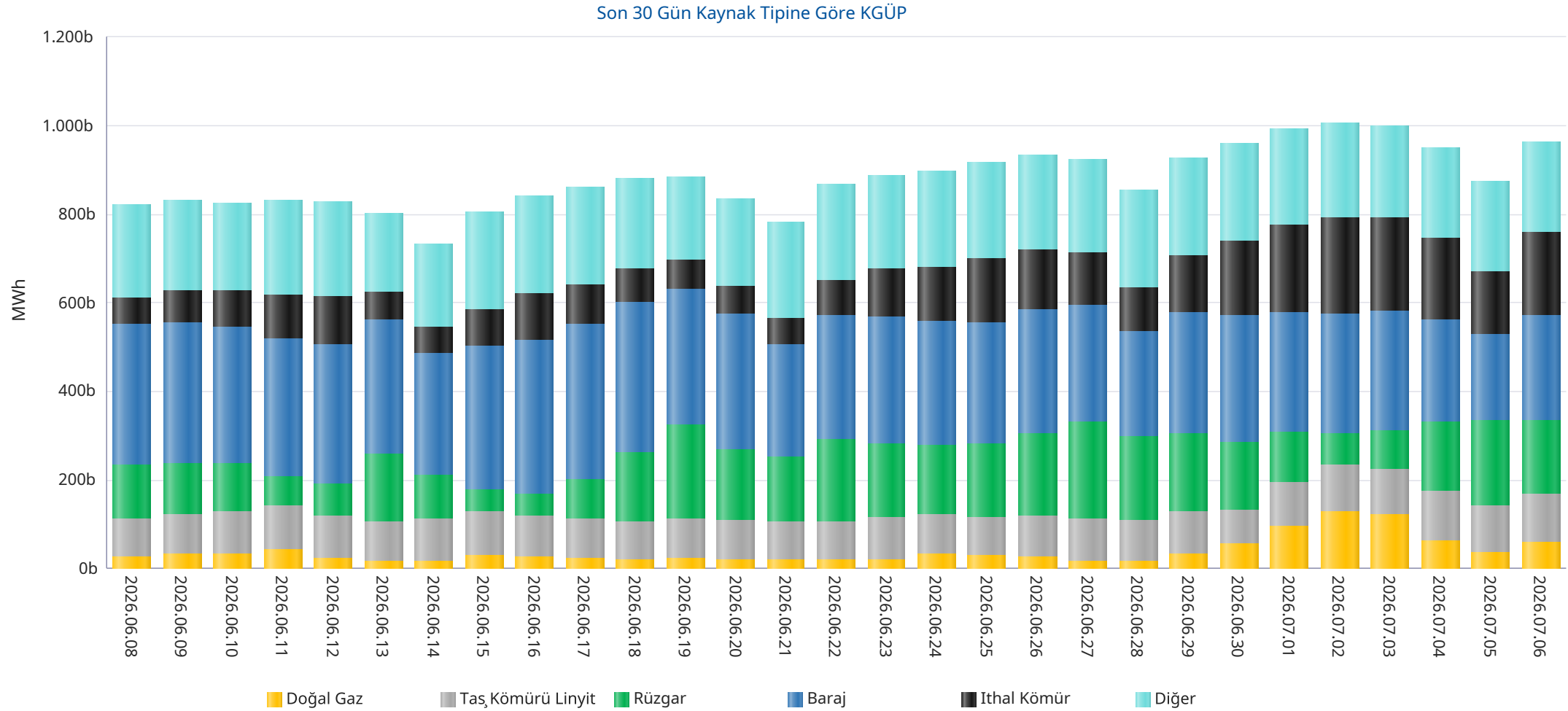

* Diğer sütünü içindeki kaynak tipleri şu şekildedir: Asfaltit, Biogaz, Biokütle, Biokütleden Elde Edilen Gaz(LFG-Çöp Gazı), Fuel Oil, Güneş, Jeotermal, LPG, Motorin, Nafta, Prolitik Oil & Prolitik Gaz, Proses Atık Isısı.

Kaynak Bazında Kümülatif KGÜP Miktarları - Son 30 Günlük

Türkiye Elektrik Piyasası Günlük Raporu 06.07.2026

Doğal Gaz KGÜP

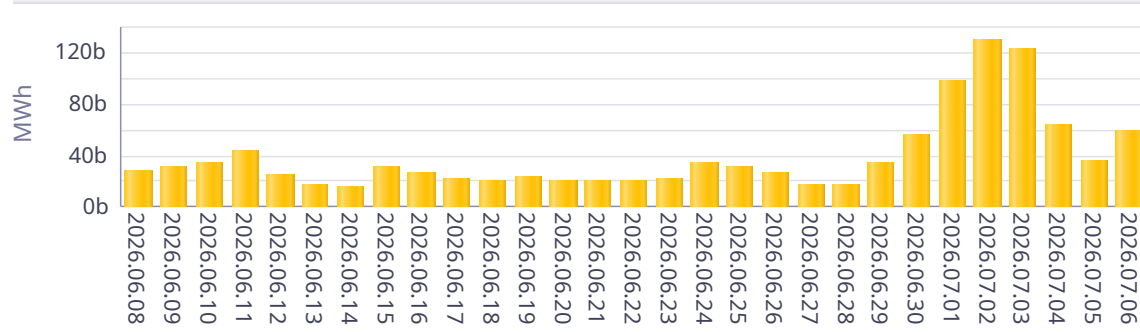

İthal Kömür KGÜP

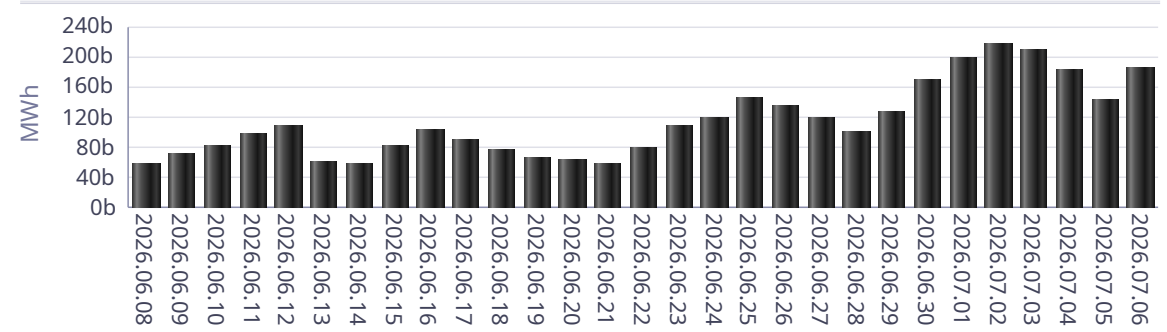

Baraj KGÜP

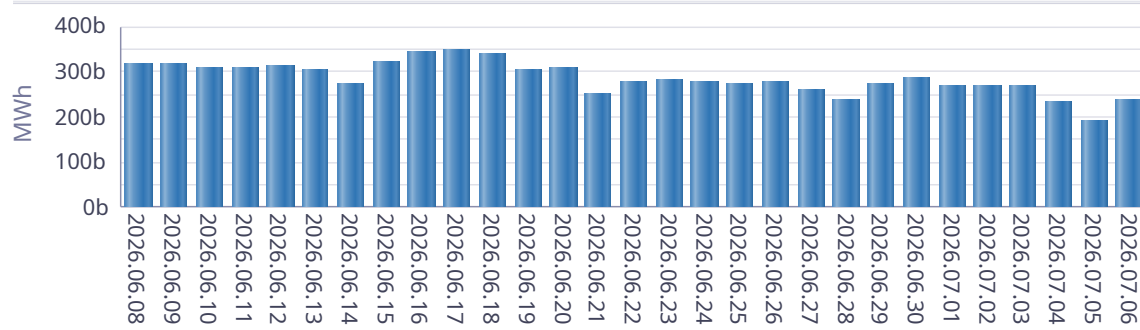

Rüzgar KGÜP

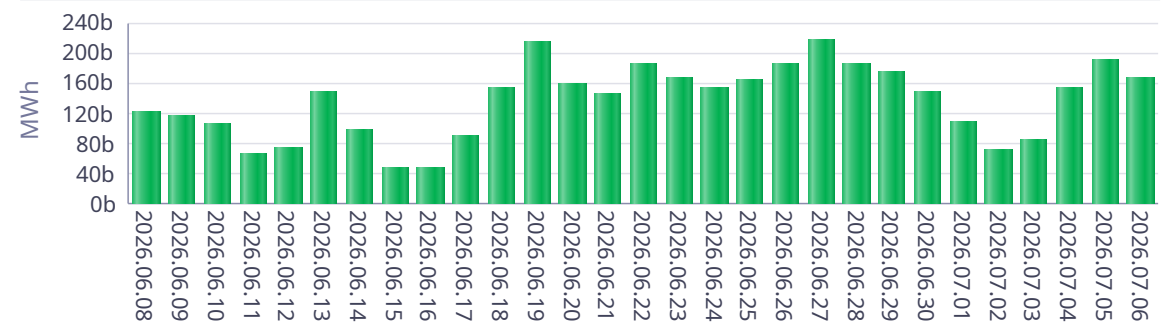

Akarsu KGÜP

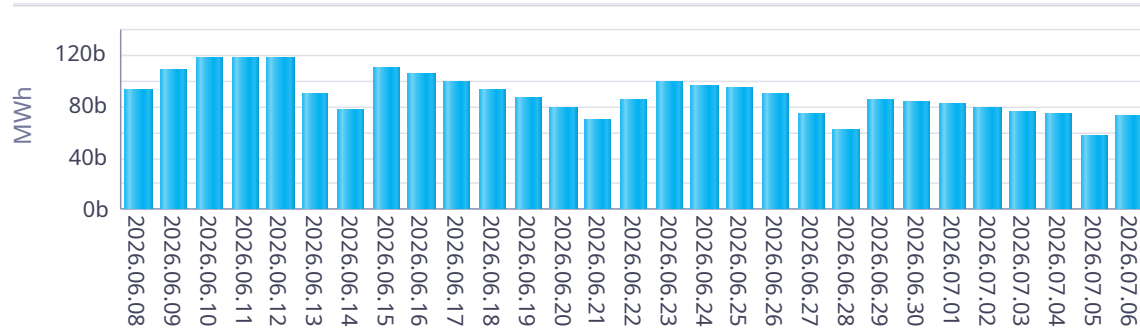

Taş Kömürü - Linyit KGÜP

