

EPIAŞ

ELEKTRİK PİYASASI GÜNLÜK RAPORU

Günlük Özet

Türkiye Elektrik Piyasası Günlük Raporu 07.07.2026

Gün Öncesi Piyasası

	07.07.2026	06.07.2026
PTF Arit. Ortalaması (TL/MWh)	2.712,17	2.294,71
Arit. Ortalama Eşleşme Miktarı (MWh)	26.143,13	25.242,20
Arit. Ortalama Fiyattan Bağımsız Satış Miktarı (MWh)	14.091,57	14.278,10
Arit. Ortalama Fiyattan Bağımsız Alış Miktarı (MWh)	25.364,52	24.352,19
Arit. Ortalama İkili Anlaşma Miktarı (MWh)	55.226,29	55.352,67
Göp Toplam Eşleşme Miktarı (MWh)	627.435,20	605.812,90

Gün İçi Piyasası

	07.07.2026	06.07.2026
Ağırlıklı Ortalama Fiyat (TL/MWh)	2.498,74	2.328,52
Toplam Eşleşme Miktarı (MWh)	51.506,80	54.043,60
Minimum Eşleşme Fiyatı (TL/MWh)	225,00	101,10
Maksimum Eşleşme Fiyatı (TL/MWh)	4.635,00	4.635,00

Dengeleme Güç Piyasası

	07.07.2026	06.07.2026
SMF Arit. Ortalaması (TL/MWh)	1.884,12	1.311,50
Toplam YAL Miktarı (MWh)	13.000,63	13.784,23
Toplam YAT Miktarı (MWh)	22.221,50	23.483,48
0 Kodlu Toplam Talimat Miktarı (MWh)	24.823,95	27.075,74
1 Kodlu Toplam Talimat Miktarı (MWh)	10.398,18	10.191,97
Yerine Getirilen Toplam DGP Talimat Miktarı (MWh)	32.205,85	34.191,50

İşlem Hacmi

	07.07.2026	06.07.2026
Toplam GÖP İşlem Hacmi (TL)	1.708.223.505,55	1.431.186.304,51
Toplam GİP İşlem Hacmi (TL)	128.702.066,98	125.841.425,66
Toplam YAL İşlem Hacmi (TL)	54.310.120,35	55.679.155,62
Toplam YAT İşlem Hacmi (TL)	18.700.634,18	9.807.242,07

* GÖP: Gün Öncesi Piyasası, GİP: Gün İçi Piyasası, DGP: Dengeleme Güç Piyasasını ifade etmektedir.

* Açıklamalar ve kısaltmalar ilgili sayfaların altında yer almaktadır.

Üretim - Tüketim

Türkiye Elektrik Piyasası Günlük Raporu 07.07.2026

Saat	Üretim	İthalat	İhracat	Tüketim
0	43.037	428	387	43.133
1	40.784	403	357	40.893
2	39.167	387	363	39.259
3	37.935	202	303	37.903
4	37.053	204	301	37.133
5	35.950	182	325	36.515
6	34.597	3	327	36.709
7	34.329	4	301	39.714
8	39.705	4	282	46.314
9	43.901	8	282	49.503
10	46.922	12	269	50.775
11	49.873	40	222	51.881
12	50.341	57	198	50.615
13	52.505	460	92	51.893
14	55.162	318	116	53.189
15	55.241	432	139	52.157
16	56.025	45	294	51.373
17	55.353	352	425	50.159
18	53.098	423	431	48.625
19	50.404	423	430	48.526
20	49.850	423	408	49.791
21	49.335	422	423	49.443
22	47.189	418	381	47.282
23	45.489	401	386	45.519
TOPLAM (MWh)	1.103.246	6.051	7.444	1.108.304

	Tüketim Miktarı	Saat
Maksimum Tüketim	53.189	14
Minimum Tüketim	36.515	5

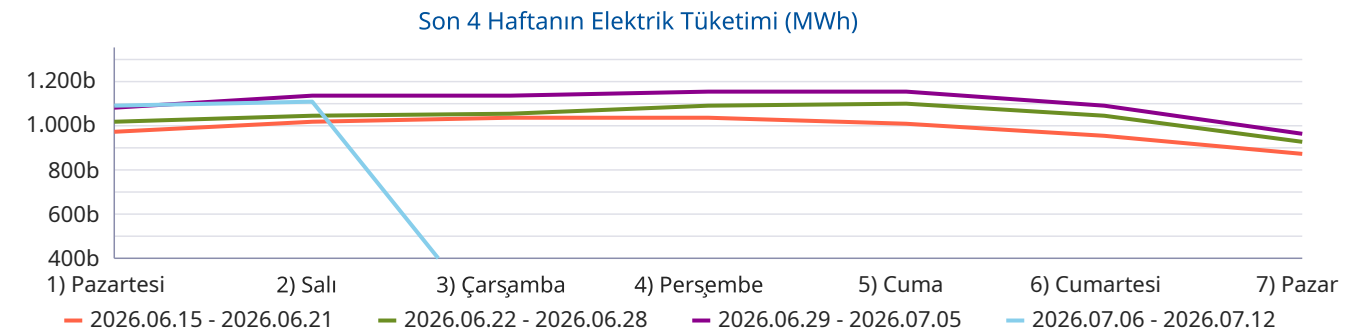
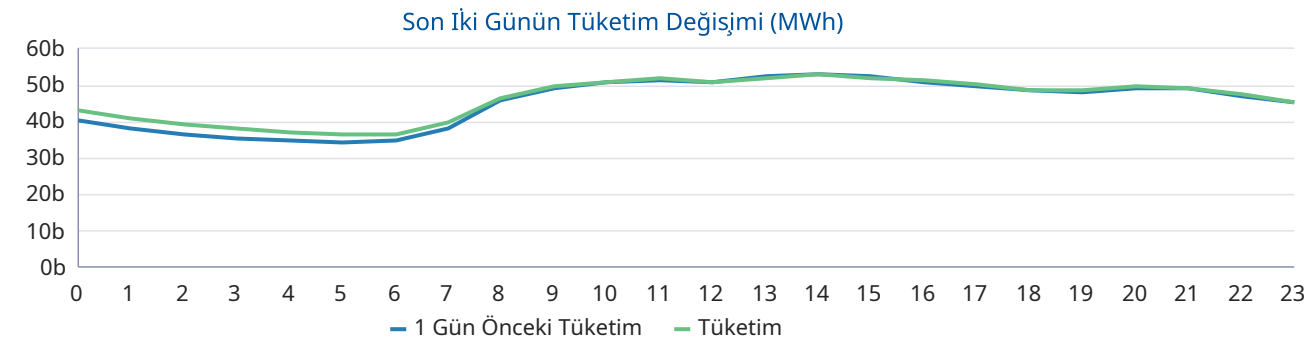
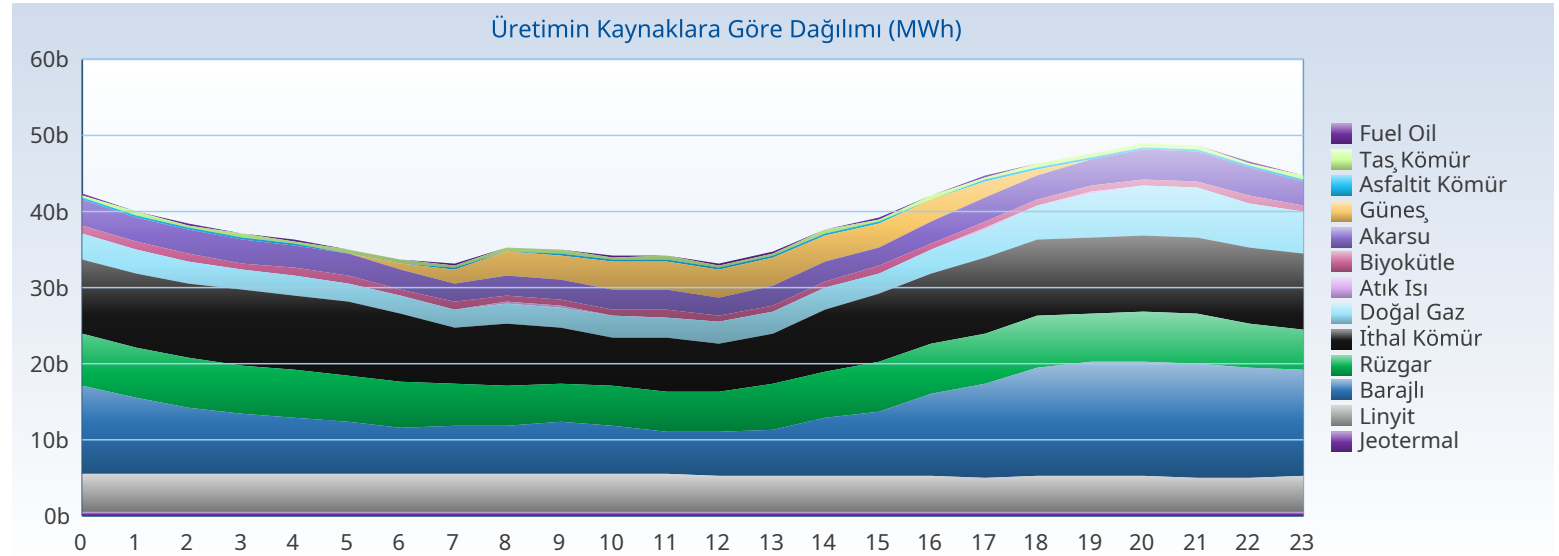

Üretim - Kurulu Güç

Türkiye Elektrik Piyasası Günlük Raporu 07.07.2026

Yakıt Tipi	1 Gün Önceki Üretim	Üretim	Fark
Barajlı	230.064	227.802	-2.262
İthal Kömür	191.704	213.784	22.080
Güneş	169.850	173.830	3.980
Rüzgar	156.034	145.230	-10.805
Linyit	117.768	119.736	1.968
Doğal Gaz	79.250	85.465	6.215
Akarsu	71.505	71.270	-235
Jeotermal	25.811	25.369	-442
Diğer	41.493	40.760	-734
Toplam (MWh)	1.083.480	1.103.246	19.766

Kuruluş Türü	1 Gün Önceki Üretim	Üretim
SÜ Santralleri	732.191	744.385
EÜAŞ Santralleri	193.463	196.680
Lisanssız Santraller	134.241	137.397
İHD Santralleri	23.576	24.770
YİD Santralleri	9	14
Toplam (MWh)	1.083.480	1.103.246

Kuruluş Türü	Kurulu Güç
SÜ Santralleri	76.750
Lisanssız Santraller	25.196
EÜAŞ Santralleri	20.830
İHD Santralleri	3.278
YİD Santralleri	16
Toplam (MW)	126.070

Yakıt Tipi	Kurulu Güç
Güneş	27.167
Doğal Gaz	24.776
Barajlı	23.868
Rüzgar	15.311
İthal Kömür	10.466
Linyit	10.239
Akarsu	8.446
Diğer	5.796
Toplam (MW)	126.070

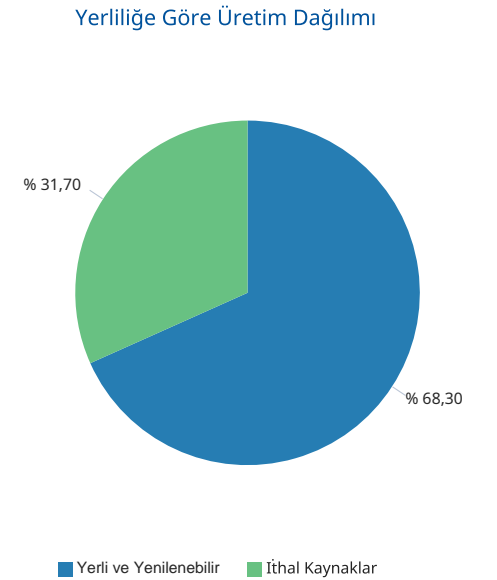
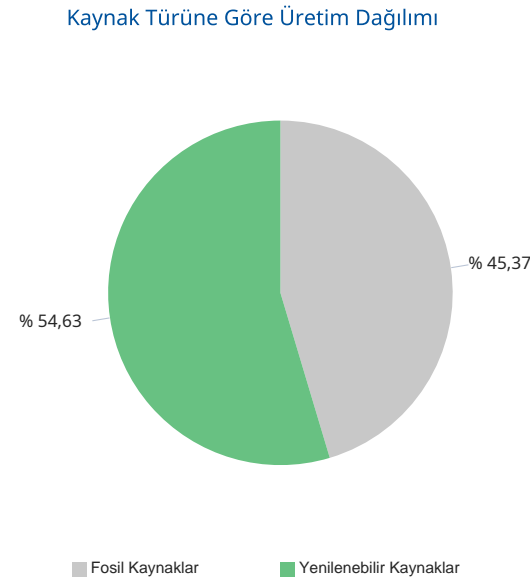
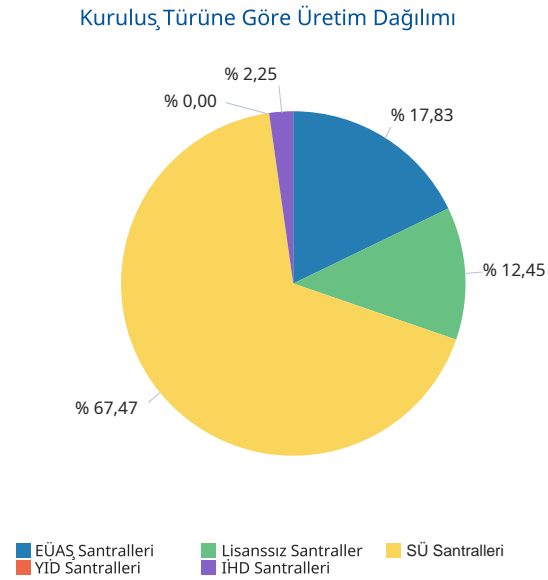
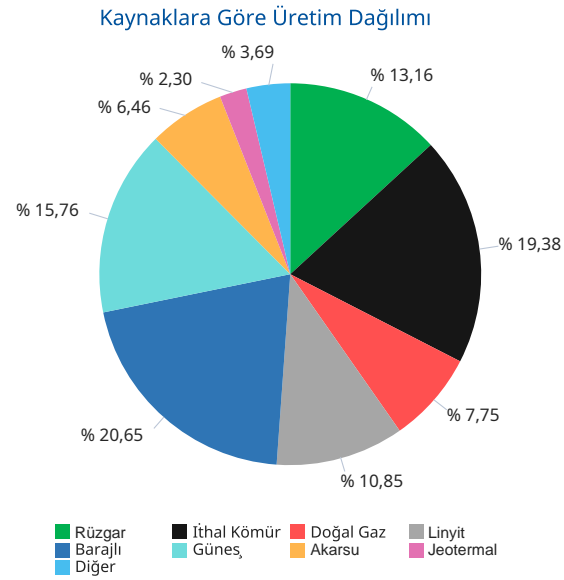

Gerçekleşen üretim ve tüketim değerleri TEİAŞ'ın Yük Tevzi Bilgi Sistemi'nden temin edilmektedir. Değerler güncellenebildiğinden YTBS ekranları ile farklılık gösterebilir.

Gün Öncesi Piyasası

Türkiye Elektrik Piyasası Günlük Raporu 07.07.2026

Saat	PTF	SMF	Sistem Yönü
0	3.400,01	500,00	↓Enerji Fazlası
1	3.499,99	500,00	↓Enerji Fazlası
2	3.499,00	1.000,00	↓Enerji Fazlası
3	3.579,70	1.000,00	↓Enerji Fazlası
4	3.400,00	1.450,00	↓Enerji Fazlası
5	2.865,59	500,00	↓Enerji Fazlası
6	1.999,99	500,00	↓Enerji Fazlası
7	1.275,00	200,00	↓Enerji Fazlası
8	2.718,55	490,00	↓Enerji Fazlası
9	2.200,01	390,00	↓Enerji Fazlası
10	1.500,00	750,00	↓Enerji Fazlası
11	1.807,04	900,00	↓Enerji Fazlası
12	1.400,00	780,00	↓Enerji Fazlası
13	1.999,98	1.049,98	↓Enerji Fazlası
14	1.999,99	2.500,00	↑ Enerji Açığı
15	1.987,57	800,00	↓Enerji Fazlası
16	2.395,31	3.500,00	↑ Enerji Açığı
17	2.865,59	4.029,00	↑ Enerji Açığı
18	2.451,00	4.100,00	↑ Enerji Açığı
19	2.874,99	4.100,00	↑ Enerji Açığı
20	4.245,00	4.245,00	↑ Enerji Açığı
21	4.435,01	4.435,01	↑ Enerji Açığı
22	3.692,66	4.000,00	↑ Enerji Açığı
23	2.999,99	3.500,00	↑ Enerji Açığı
Ort	2.712,17	1.884,12	

	PTF Arit. Ort.	PTF Ağır. Ort.	SMF Arit. Ort.	SMF Ağır. Ort.
Tüm Gün (0-23)	2.712,17	2.721,74	1.884,12	2.073,27
Gündüz (06-16)	1.934,86	1.944,29	1.078,18	
Puant (17-21)	3.374,32	3.377,84	4.181,80	
Gece (22-05)	3.367,12	3.369,63	1.556,25	

*Değerlerin birimi TL/MWh 'tır

	Saat	Fiyat
PTF Maks Fiyat	21	4.435,01
PTF Min Fiyat	7	1.275,00
SMF Maks Fiyat	21	4.435,01
SMF Min Fiyat	7	200,00

*Değerlerin birimi TL/MWh 'tır

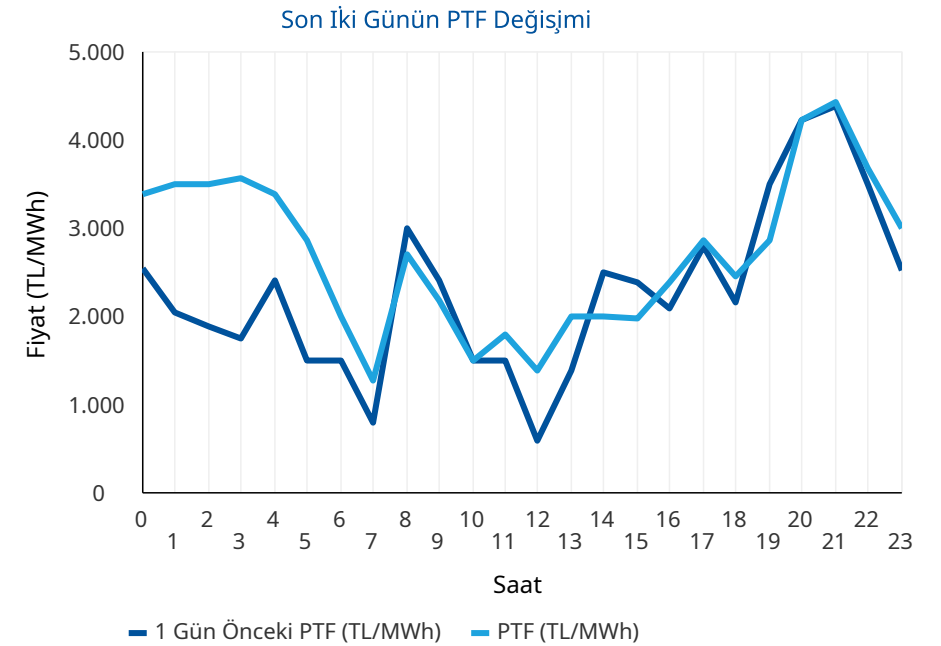
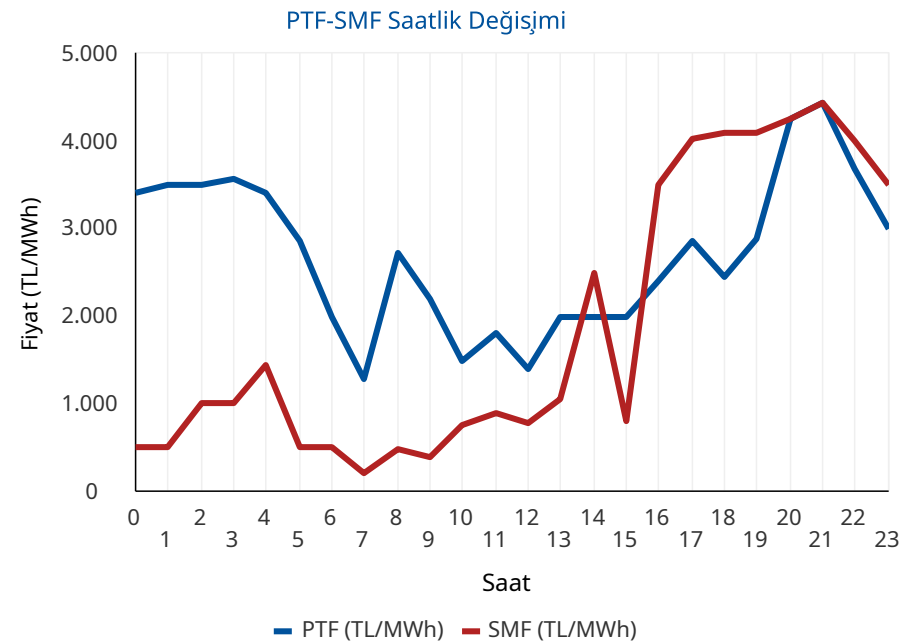

* PTF: Piyasa Takas Fiyatının kısaltmasıdır. SMF: Sistem Marjinal Fiyatının kısaltmasıdır. Raporunda geçen fiyatların birimi TL/MWh, miktarların birimi MWh'tir.

Gün Öncesi Piyasası

Türkiye Elektrik Piyasası Günlük Raporu 07.07.2026

Aylık PTF Ortalamaları

	2023	2024	2025	2026
01 - Ocak	3.431,49	1.942,90	2.508,80	2.894,92
02 - Şubat	2.802,71	1.957,68	2.478,28	2.078,20
03 - Mart	2.126,22	2.190,11	2.183,83	1.620,32
04 - Nisan	1.770,82	1.764,04	2.452,67	921,06
05 - Mayıs	1.907,28	2.047,32	2.458,15	590,90
06 - Haziran	1.623,92	2.095,23	2.202,23	1.240,16
07 - Temmuz	1.977,40	2.588,83	2.965,16	2.688,80
08 - Ağustos	2.251,01	2.574,15	2.939,24	
09 - Eylül	2.006,84	2.395,78	2.729,02	
10 - Ekim	2.249,84	2.335,71	2.739,50	
11 - Kasım	2.066,91	2.463,14	2.784,10	
12 - Aralık	2.075,00	2.446,22	2.973,04	
Ortalama	2.189,30	2.235,52	2.619,81	1.602,26

Dönemlik PTF Ortalamaları

	2023	2024	2025	2026
1. Çeyrek	2.786,28	2.031,83	2.387,37	2.201,80
2. Çeyrek	1.768,88	1.969,72	2.371,97	913,79
3. Çeyrek	2.079,19	2.520,93	2.879,42	2.688,80
4. Çeyrek	2.131,27	2.414,50	2.832,74	
Birinci 6 Ay	2.274,76	2.000,77	2.379,63	1.554,23
İkinci 6 Ay	2.105,23	2.467,72	2.856,08	2.688,80

Son 30 Günün PTF-SMF Değişimi

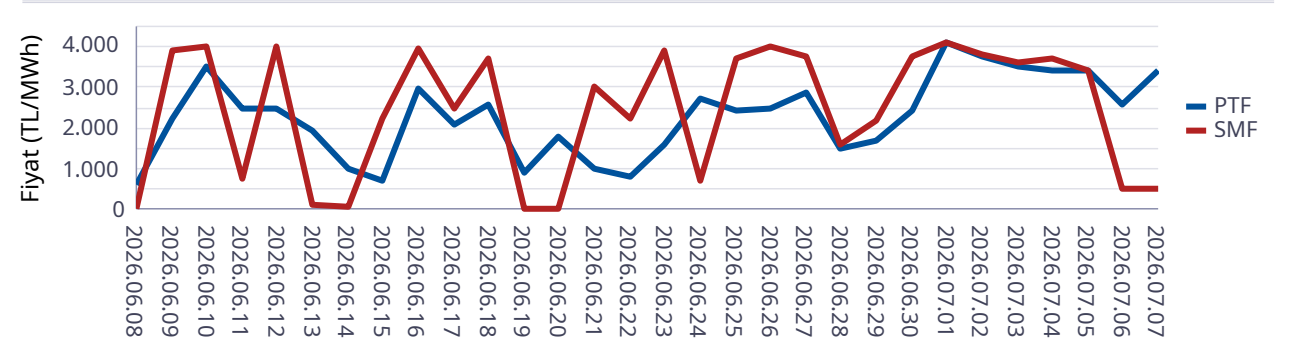

Son 12 Ayın PTF-SMF Değişimi

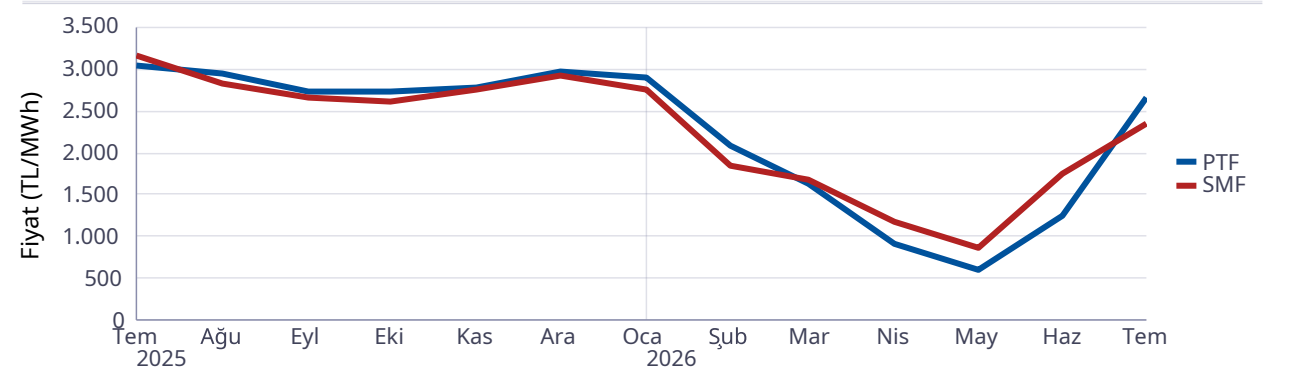

Gün Öncesi Piyasası

Türkiye Elektrik Piyasası Günlük Raporu 07.07.2026

Saat	Fiyattan Bağımsız Satış Miktarı	Eşleşme Miktarı	Fiyattan Bağımsız Alış Miktarı
0	11.715	24.247	23.769
1	10.688	23.318	22.845
2	10.416	22.591	22.121
3	10.451	22.083	21.636
4	10.634	22.016	21.475
5	10.425	22.009	21.331
6	10.757	21.919	21.106
7	12.356	21.986	21.179
8	14.257	24.874	24.230
9	16.556	26.229	25.537
10	18.403	26.121	25.272
11	19.882	26.770	25.361
12	20.770	26.617	24.583
13	20.331	27.498	25.249
14	19.077	26.716	26.016
15	17.885	28.415	27.611
16	16.141	28.928	28.243
17	15.079	29.369	28.754
18	13.558	29.954	29.099
19	12.914	30.916	30.176
20	12.415	30.736	30.395
21	11.423	29.986	29.685
22	11.242	27.573	27.091
23	10.820	26.564	25.984
Ort	14.092	26.143	25.365

*Değerlerin birimi MWh 'tır

* Fiyattan Bağımsız Satış Miktarı: 0 TL/MWh'deki satış teklif miktarlarının toplamıdır.

* Fiyattan Bağımsız Alış Miktarı: GÖP maksimum fiyatındaki alış teklif miktarlarının toplamıdır.

Fiyattan Bağımsız Tekliflerin Piyasaya Etkisi

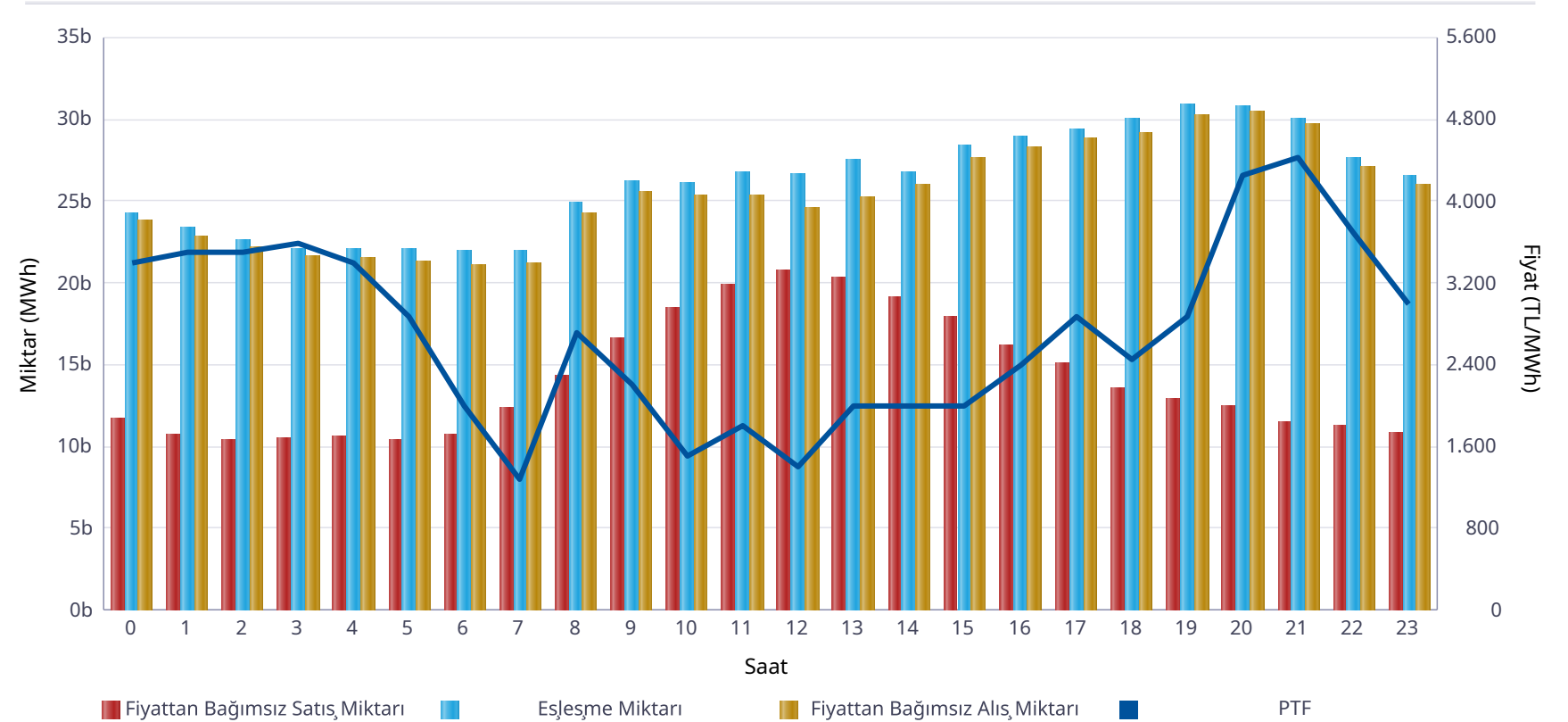

	Miktar
Tüm Gün (00-23)	26.143
Gece (22-05)	23.800
Gündüz (06-16)	26.007
Puant (17-21)	30.192

*Değerlerin birimi MWh 'tır

	Miktar	Tarih	Saat
Günlük Minimum Eşleşme Miktarı	21.919	07.07.2026	6
Günlük Maximum Eşleşme Miktarı	30.916	07.07.2026	19

*Değerlerin birimi MWh 'tır

Gün Öncesi Piyasası

Son 30 Günün Eşleşme Miktarı Değişimi

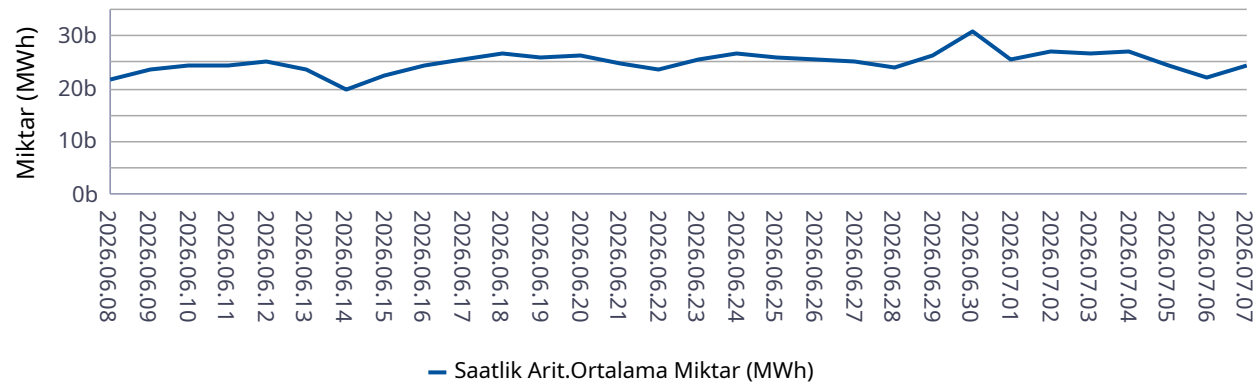

Son 12 Ayın Eşleşme Miktarı Değişimi

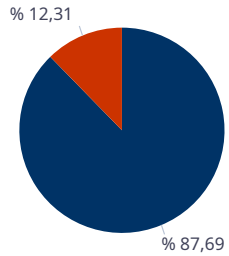
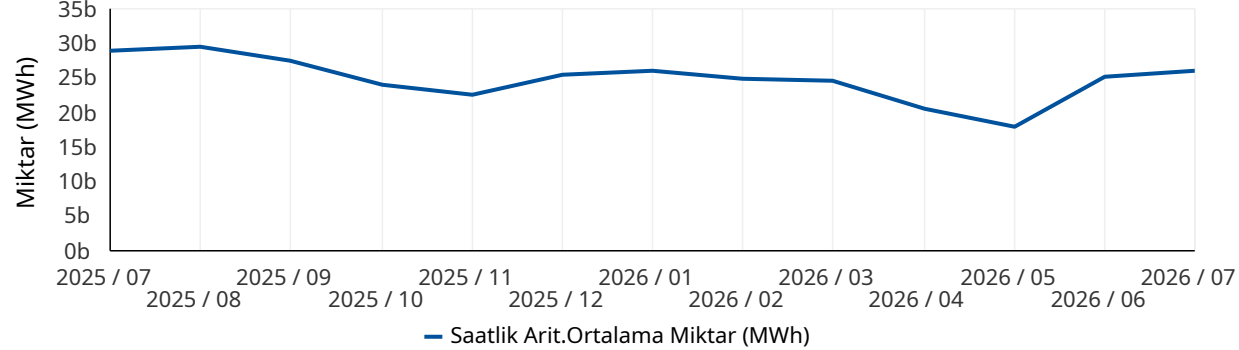

■ Eşleşen Saatlik Miktar ■ Eşleşen Blok Miktar

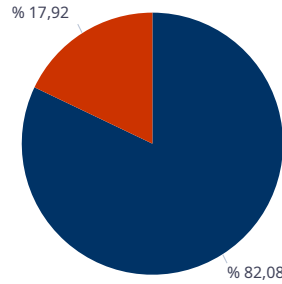

■ Eşleşen Blok Satış Miktarı ■ Eşleşen Blok Alış Miktarı

* Değerlerin birimi MWh'tır.

* Değerlerin birimi MWh'tır.

Türkiye Elektrik Piyasası Günlük Raporu 07.07.2026

	Eşleşme Miktarı	Gün	Saat
Aylık Minimum	18.821	05.07.2026	7
Aylık Maksimum	32.565	01.07.2026	20

* Değerlerin birimi MWh'tır.

* Tablodaki değerler içinde bulunulan ayın değerlerini kapsamaktadır.

	Eşleşme Miktarı	Gün	Saat
Yıllık Minimum	10.518	27.05.2026	9
Yıllık Maksimum	37.412	30.06.2026	20

* Değerlerin birimi MWh'tır.

* Tablodaki değerler içinde bulunulan yılın değerlerini kapsamaktadır.

	Blok Eşleşme Miktarı	Saatlik Eşleşme Miktarı
Aylık	4.619.922	32.919.474
Yıllık	71.914.829	362.912.470

* Değerlerin birimi MWh'tır.

* Tablodaki değerler içinde bulunulan yılın değerlerini kapsamaktadır.

	Blok Alış Miktarı	Blok Satış Miktarı
Aylık	828.117	3.791.805
Yıllık	5.815.330	66.099.499

* Değerlerin birimi MWh'tır.

* Tablodaki değerler içinde bulunulan ayın değerlerini kapsamaktadır.

Gün İçi Piyasası

Türkiye Elektrik Piyasası Günlük Raporu 07.07.2026

Saat	Eşleşme Miktarı
0	1.762
1	1.550
2	1.721
3	1.805
4	1.385
5	1.274
6	1.381
7	1.153
8	1.254
9	1.506
10	1.969
11	2.264
12	1.871
13	2.655
14	2.397
15	2.806
16	2.565
17	3.089
18	3.146
19	3.479
20	2.786
21	2.576
22	2.684
23	2.430
Ort.	2.146

Teklif Edilen Alış Miktarı (MWh)	Teklif Edilen Satış Miktarı (MWh)
108.249	99.554

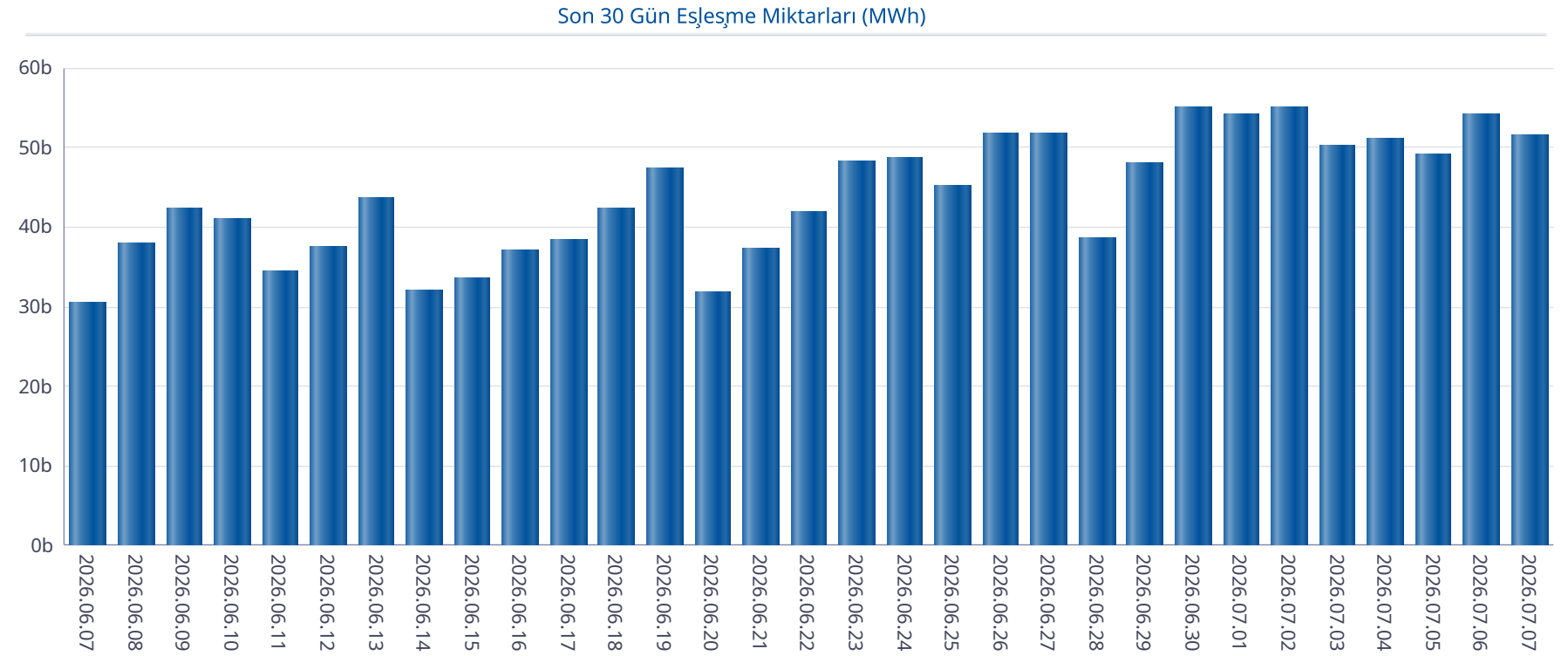

Gün İçi Piyasası

Türkiye Elektrik Piyasası Günlük Raporu 07.07.2026

Saat	PTF	SMF	Pozitif Dengesizlik Fiyatı	Negatif Dengesizlik Fiyatı	Saatlik Kontrat AOF
0	3.400,01	500,00	470,00	3.502,01	3.238,47
1	3.499,99	500,00	470,00	3.604,99	3.057,60
2	3.499,00	1.000,00	940,00	3.603,97	2.836,72
3	3.579,70	1.000,00	940,00	3.687,09	2.506,59
4	3.400,00	1.450,00	1.363,00	3.502,00	2.227,77
5	2.865,59	500,00	470,00	2.951,56	1.700,67
6	1.999,99	500,00	470,00	2.059,99	1.277,72
7	1.275,00	200,00	188,00	1.313,25	802,12
8	2.718,55	490,00	460,60	2.800,11	1.872,89
9	2.200,01	390,00	366,60	2.266,01	1.659,94
10	1.500,00	750,00	705,00	1.545,00	1.555,05
11	1.807,04	900,00	846,00	1.861,25	1.633,66
12	1.400,00	780,00	733,20	1.442,00	914,59
13	1.999,98	1.049,98	986,98	2.059,98	1.534,26
14	1.999,99	2.500,00	1.939,99	2.650,00	1.508,11
15	1.987,57	800,00	752,00	2.047,20	1.455,26
16	2.395,31	3.500,00	2.323,45	3.710,00	2.041,72
17	2.865,59	4.029,00	2.779,62	4.270,74	2.746,02
18	2.451,00	4.100,00	2.377,47	4.346,00	2.687,07
19	2.874,99	4.100,00	2.788,74	4.346,00	3.250,98
20	4.245,00	4.245,00	4.117,65	4.499,70	4.303,33
21	4.435,01	4.435,01	4.301,96	4.701,11	4.466,71
22	3.692,66	4.000,00	3.581,88	4.240,00	4.029,65
23	2.999,99	3.500,00	2.909,99	3.710,00	3.302,44
Ort.	2.712,17	1.884,12	1.553,42	3.113,33	2.358,72

Min. Miktarlı Eşleşme	Maks. Miktarlı Eşleşme	Min. Fiyatlı Eşleşme	Maks. Fiyatlı Eşleşme
0,1 MWh - 4635,00 TL/MWh	149,4 MWh - 891,70 TL/MWh	13,5 MWh - 225,00 TL/MWh	445,4 MWh - 4635,00 TL/MWh

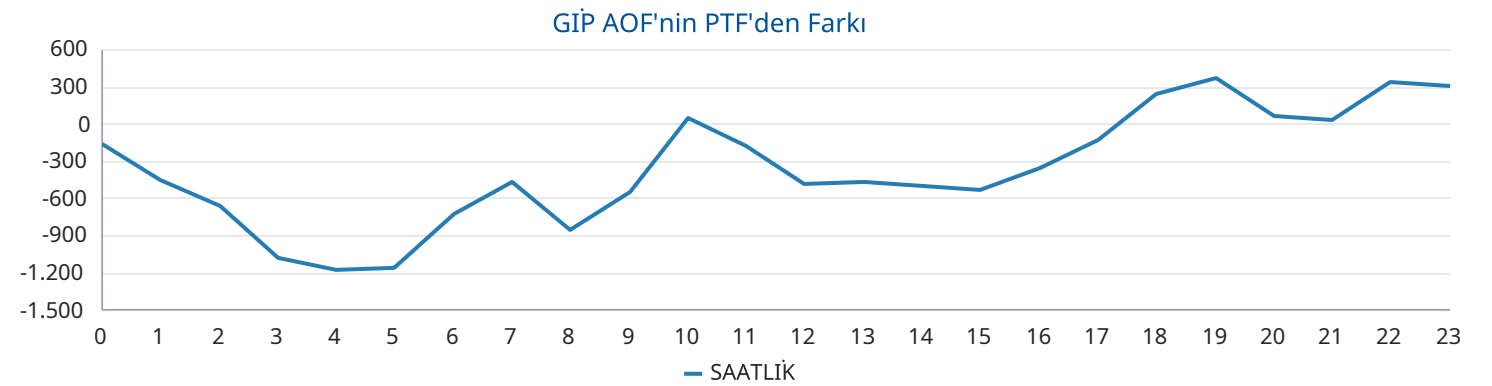
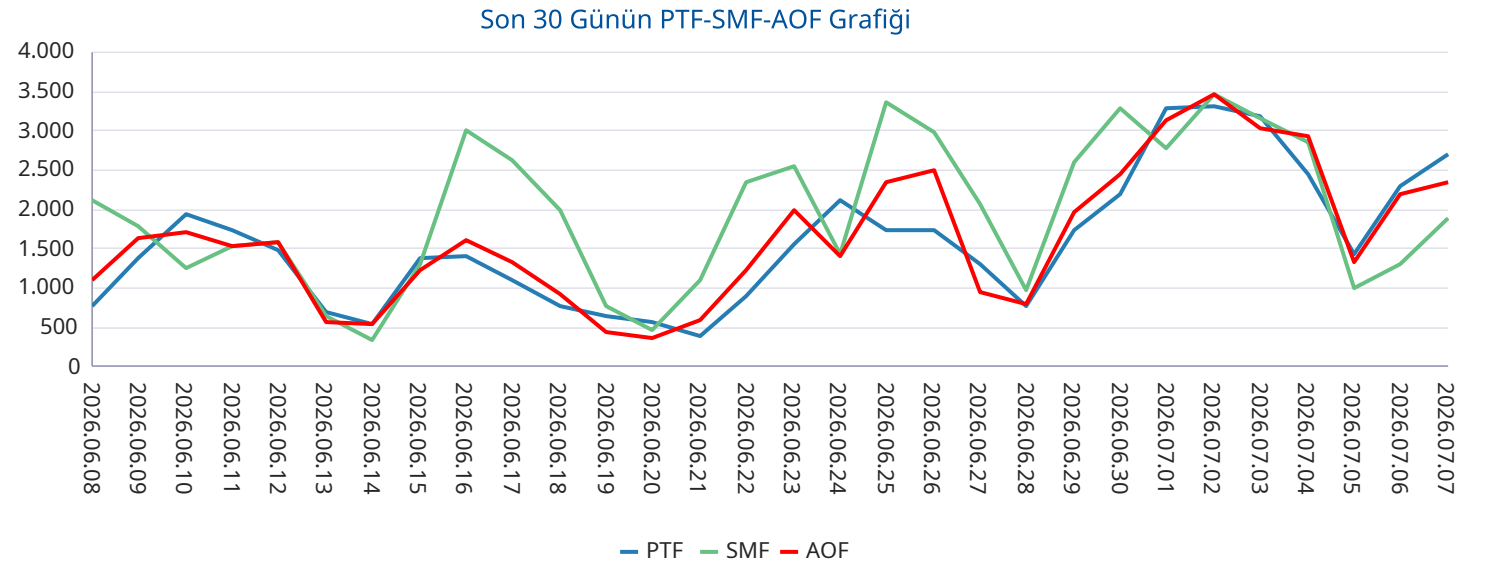

Yan Hizmetler Piyasası

Saat	PFK Fiyatı	PFK Rezerv	SFK Fiyatı	SFK Rezerv
0	1.000,97	454,00	2.998,00	981,00
1	1.000,97	454,00	2.998,00	981,00
2	1.000,97	454,00	2.998,00	981,00
3	999,96	453,89	4.293,30	960,00
4	999,96	453,89	4.293,30	960,00
5	999,96	453,89	4.293,30	960,00
6	999,96	453,89	4.293,30	960,00
7	950,00	427,89	4.511,10	1.114,00
8	950,00	427,89	4.511,10	1.114,00
9	950,00	427,89	4.511,10	1.114,00
10	950,00	427,89	4.511,10	1.114,00
11	900,00	431,89	5.988,90	1.142,00
12	900,00	431,89	5.988,90	1.142,00
13	900,00	431,89	5.988,90	1.142,00
14	900,00	431,89	5.988,90	1.142,00
15	1.054,99	456,26	4.500,00	1.053,00
16	1.054,99	456,26	4.500,00	1.053,00
17	1.054,99	456,26	4.500,00	1.053,00
18	1.481,99	446,00	987,00	1.061,00
19	1.481,99	446,00	987,00	1.061,00
20	1.481,99	446,00	987,00	1.061,00
21	1.198,01	439,00	1.199,00	1.089,00
22	1.198,01	439,00	1.199,00	1.089,00
23	1.198,01	439,00	1.199,00	1.089,00
Ort.	1.066,99	443,35	3.676,05	1.059,00

Türkiye Elektrik Piyasası Günlük Raporu 07.07.2026

Son 30 Gün Ağırlıklı Ortalama PFK Fiyatı

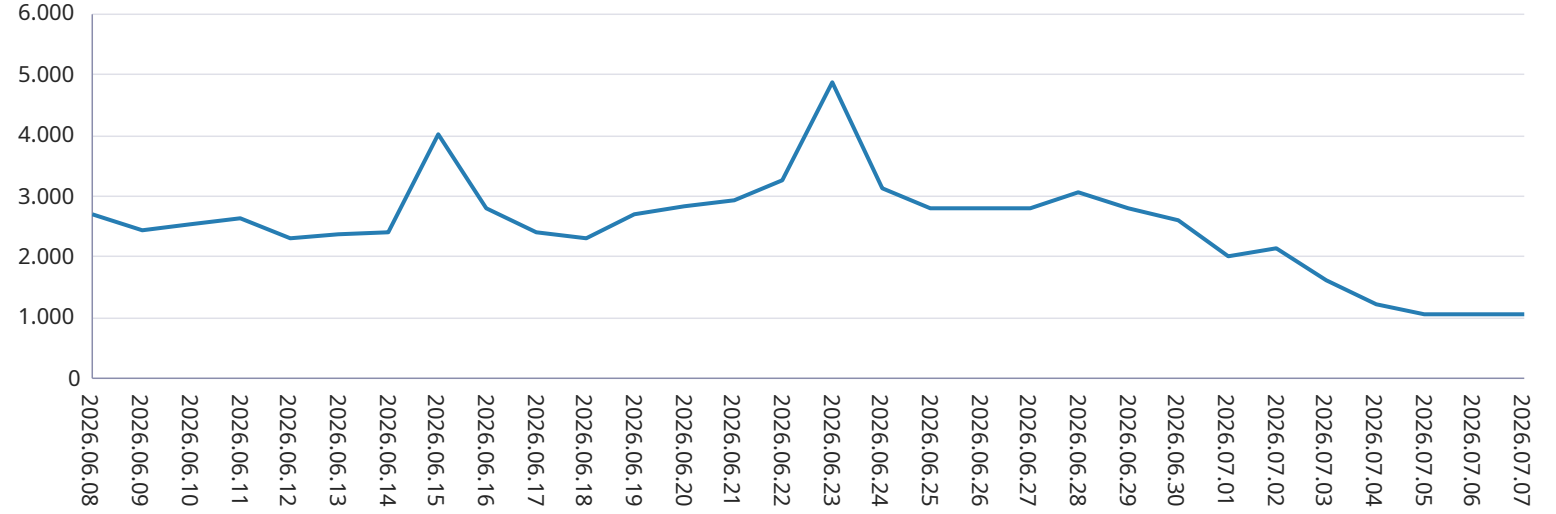

Son 30 Gün Ağırlıklı Ortalama SFK Fiyatı



Dengeleme Güç Piyasası

Türkiye Elektrik Piyasası Günlük Raporu 07.07.2026

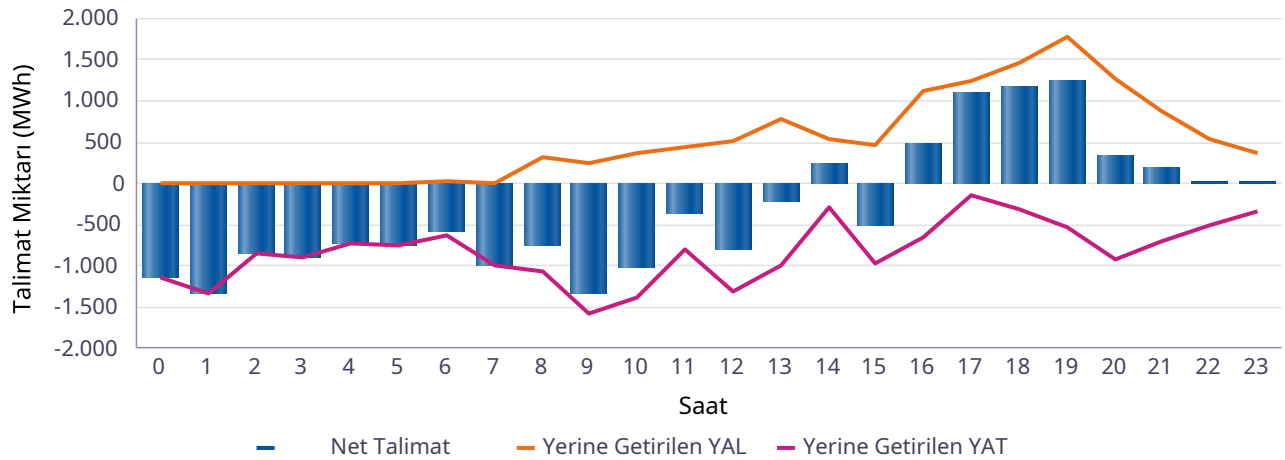
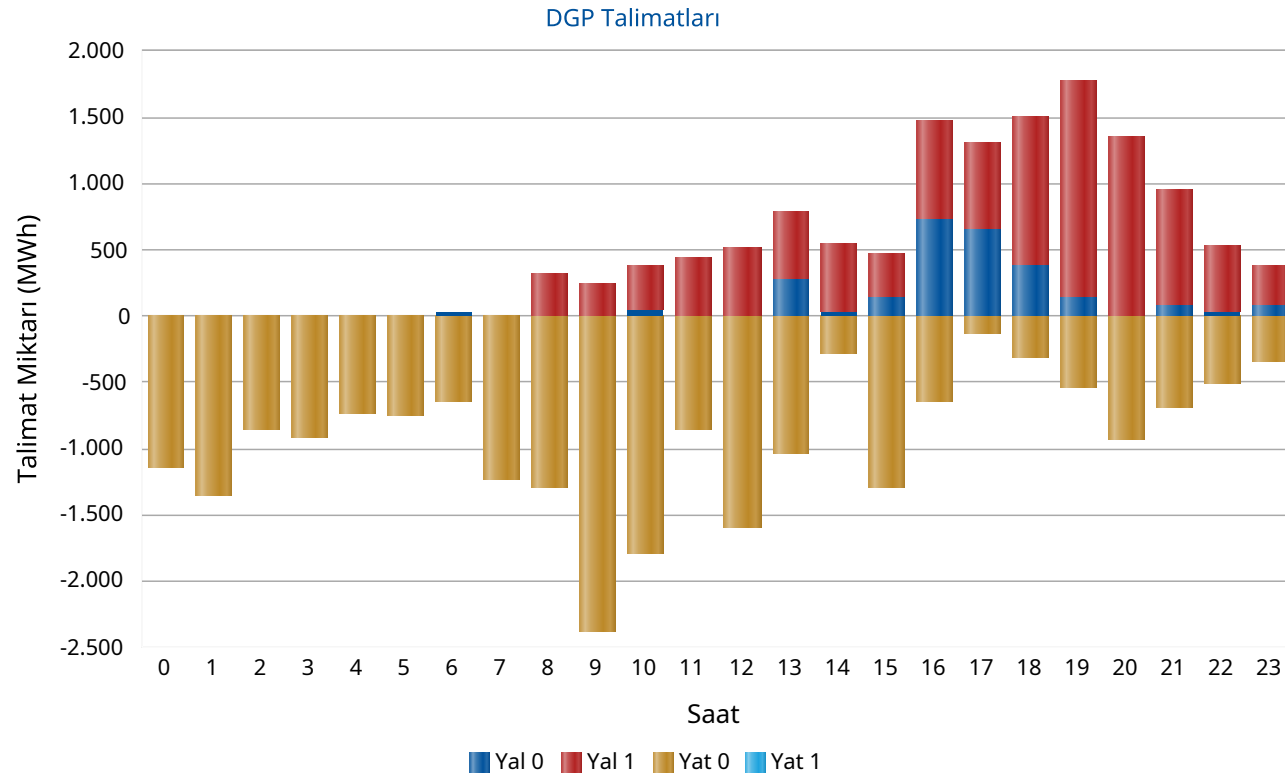

Saat	Net Talimat	YAL 0	YAL1	YAT 0	YAT1	Yerine Getirilen YAL	Yerine Getirilen YAT
0	-1.132	0	0	1.135	0	0	1.132
1	-1.343	0	0	1.346	0	0	1.343
2	-860	0	0	861	0	0	860
3	-908	0	0	908	0	0	908
4	-731	0	0	731	0	0	731
5	-747	0	0	747	0	0	747
6	-589	35	0	645	0	35	623
7	-995	0	0	1.234	0	0	995
8	-755	0	313	1.299	0	313	1.068
9	-1.335	0	240	2.370	0	240	1.575
10	-1.008	43	332	1.792	0	373	1.381
11	-370	0	443	853	0	443	813
12	-793	0	508	1.588	0	508	1.301
13	-219	276	515	1.041	0	782	1.001
14	257	32	512	282	0	537	280
15	-512	136	334	1.291	0	470	981
16	480	729	749	652	0	1.130	650
17	1.104	653	652	138	0	1.242	138
18	1.162	374	1.138	311	0	1.472	311
19	1.236	131	1.652	534	0	1.770	533
20	344	0	1.348	932	0	1.276	932
21	189	81	870	692	0	881	692
22	27	35	493	503	0	528	501
23	33	77	298	337	0	370	337
Top.	-7.465	2.602	10.398	22.222	0	12.370	19.835

* Değerlerin birimi MWh'tır

* YAL: Yük alma yönünde verilen talimatları, YAT: Yük atma yönünde verilen talimatları, 0 kodlu talimatlar: Sistemin arz-talep dengesini sağlamak için verilen talimatları, 1 kodlu talimatlar: Sistem kısıtlarının giderilmesi ve acil durumlar için verilen talimatları, Net Talimat: Yerine getirilen YAL miktarı ile yerine getirilen YAT miktarının farkıdır.

Piyasa Miktarı

İkili Anlaşma Miktar Dağılımı

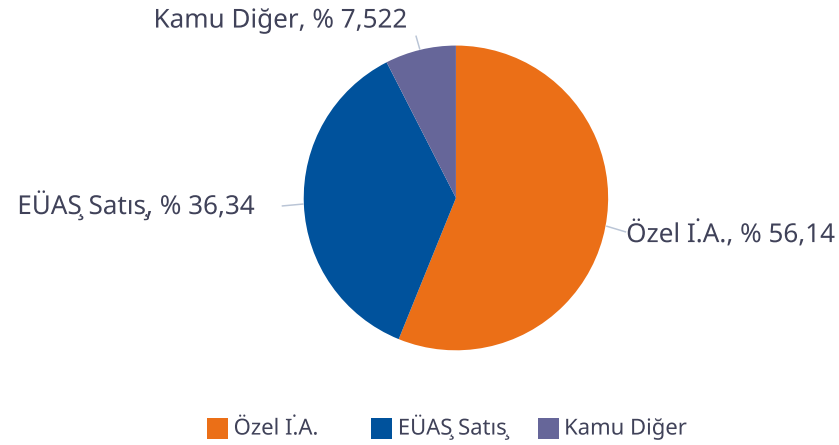

Piyasa Miktar Dağılımı

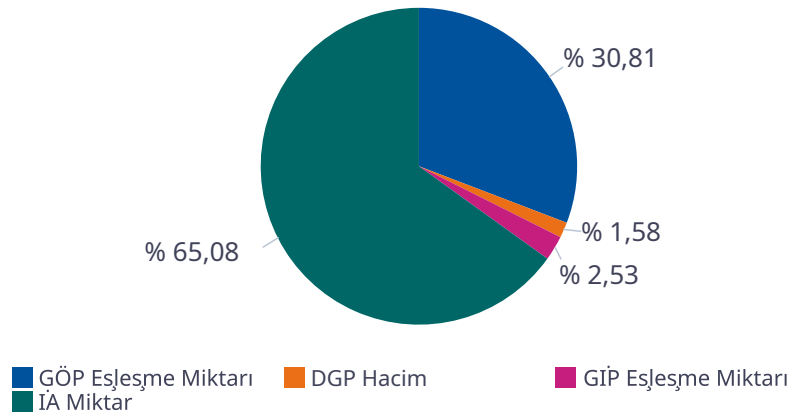

Türkiye Elektrik Piyasası Günlük Raporu 07.07.2026

Saat	TOPLAM İA	Özel İ.A.	EÜAŞ Satış	Kamu Diğer	GÖP Eşleşme Miktarı	GİP Eşleşme Miktarı	DGP Miktar	Toplam Piyasa Miktarı
0	50.543	27.223	19.166	4.154,3	24.247	1.761,90	1.132	77.684
1	48.448	26.806	17.488	4.154,3	23.318	1.550,30	1.343	74.659
2	46.827	26.341	16.332	4.154,3	22.591	1.721,30	860	71.999
3	46.047	26.138	15.755	4.154,3	22.083	1.804,80	908	70.843
4	45.428	26.082	15.192	4.154,3	22.016	1.384,70	731	69.560
5	43.790	25.595	14.041	4.154,3	22.009	1.273,50	747	67.819
6	44.838	26.901	13.783	4.154,3	21.919	1.381,10	658	68.796
7	48.958	29.660	15.143	4.154,3	21.986	1.152,60	995	73.092
8	54.439	32.543	17.742	4.154,3	24.874	1.254,50	1.382	81.949
9	58.943	35.034	19.754	4.154,3	26.229	1.506,10	1.815	88.493
10	62.439	36.956	21.329	4.154,3	26.121	1.969,10	1.755	92.284
11	65.153	38.357	22.642	4.154,3	26.770	2.264,00	1.256	95.443
12	65.979	38.825	23.000	4.154,3	26.617	1.870,90	1.809	96.276
13	66.693	39.011	23.527	4.154,3	27.498	2.655,20	1.783	98.629
14	66.048	37.975	23.920	4.154,3	26.716	2.396,80	817	95.978
15	63.901	36.716	23.031	4.154,3	28.415	2.806,10	1.451	96.574
16	61.237	34.303	22.780	4.154,3	28.928	2.564,80	1.780	94.510
17	59.466	32.497	22.814	4.154,3	29.369	3.088,60	1.381	93.303
18	56.306	29.990	22.162	4.154,3	29.954	3.145,80	1.783	91.189
19	54.449	28.095	22.200	4.154,3	30.916	3.478,90	2.303	91.147
20	54.655	27.475	23.026	4.154,3	30.736	2.786,40	2.208	90.385
21	54.873	27.467	23.252	4.154,3	29.986	2.575,80	1.573	89.008
22	53.736	27.167	22.415	4.154,3	27.573	2.684,00	1.030	85.023
23	52.234	26.884	21.195	4.154,3	26.565	2.429,60	707	81.935
Toplam	1.325.431	744.040	481.688	99.703	627.435	51.507	32.206	2.036.579

* Değerlerin birimi MWh 'tır

* DGP talimat miktarı yerine getirilmiş YAL ve YAT'ların toplamıdır.

* Toplam İA: Alış veya satış yönünde yapılan ikili anlaşma miktarlarının toplamını,

* İA Özel: Özel şirketler arasında (her iki tarafı özel) yapılan ikili anlaşma miktarlarının toplamını,

* Kamu Diğer: EÜAŞ İA alış miktarını ifade eder.

Netleştirilmiş İkili Anlaşmalar

Türkiye Elektrik Piyasası Günlük Raporu 07.07.2026

İ.A. Net Alış

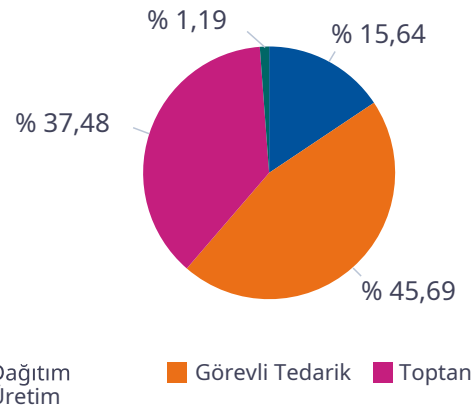

İ.A. Net Satış

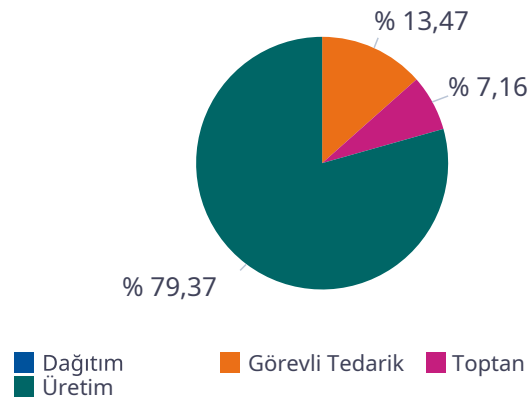

SAAT	NET ALIŞ						NET SATIŞ					
	Dağıtım	Görevli Tedarik	Toptan	Üretim	İhracat	Telaş	Dağıtım	Görevli Tedarik	Toptan	Üretim	İthalat	Toplam
0	6.394	13.016	8.458	378	150	0	0	87	2.408	24.039	0	26.535
1	5.296	12.286	8.440	378	150	0	0	86	2.423	22.266	0	24.775
2	4.625	11.662	8.375	377	150	0	0	86	2.429	20.953	0	23.469
3	4.364	11.110	8.378	378	150	0	0	90	2.532	20.065	0	22.687
4	3.968	10.950	8.263	378	150	0	0	106	2.532	19.366	0	22.004
5	3.032	10.802	8.079	389	150	0	0	224	2.553	18.001	0	20.778
6	2.145	11.365	9.056	397	150	0	0	1.165	2.492	17.674	0	21.331
7	2.460	12.508	11.096	459	150	0	0	3.179	2.063	19.483	0	24.725
8	2.909	14.772	14.151	373	150	0	0	6.039	1.989	22.237	0	30.266
9	3.543	16.378	16.306	380	147	0	0	8.650	1.955	23.941	0	34.546
10	4.530	16.782	18.442	449	138	0	0	10.535	1.995	25.531	0	38.060
11	5.490	17.179	19.515	379	138	0	0	11.638	1.912	26.787	0	40.337
12	5.885	17.162	19.602	378	138	0	0	11.916	1.915	26.988	0	40.818
13	6.212	17.314	20.140	379	95	0	0	11.680	1.923	27.618	547	41.768
14	6.381	17.458	19.472	380	95	0	0	10.653	1.916	28.365	413	41.347
15	5.538	18.165	17.361	382	95	0	0	9.101	2.201	27.286	547	39.136
16	5.368	17.923	15.110	388	123	0	0	7.143	2.236	27.155	34	36.568
17	5.568	17.712	13.347	386	147	0	0	4.752	2.268	27.937	0	34.957
18	5.500	17.285	10.666	431	150	0	0	2.264	2.205	27.538	0	32.008
19	5.588	16.987	9.159	422	150	0	0	615	2.226	27.565	0	30.406
20	6.456	16.922	8.613	384	150	0	0	111	2.231	28.366	0	30.708
21	7.002	16.658	8.443	383	150	0	0	80	2.232	28.529	0	30.842
22	7.957	14.969	8.208	377	150	0	0	75	2.331	27.554	0	29.960
23	7.593	14.226	7.934	384	150	0	0	69	2.396	26.209	0	28.675
Toplam	123.804	361.590	296.614	9.387	3.366	0	0	100.346	53.363	591.454	1.541	746.704

*Değerlerin birimi MWh 'tır

İkili Anlaşmalar Aylık Toplam Gösterimi

Türkiye Elektrik Piyasası Günlük Raporu 07.07.2026

İ.A. Net Alış

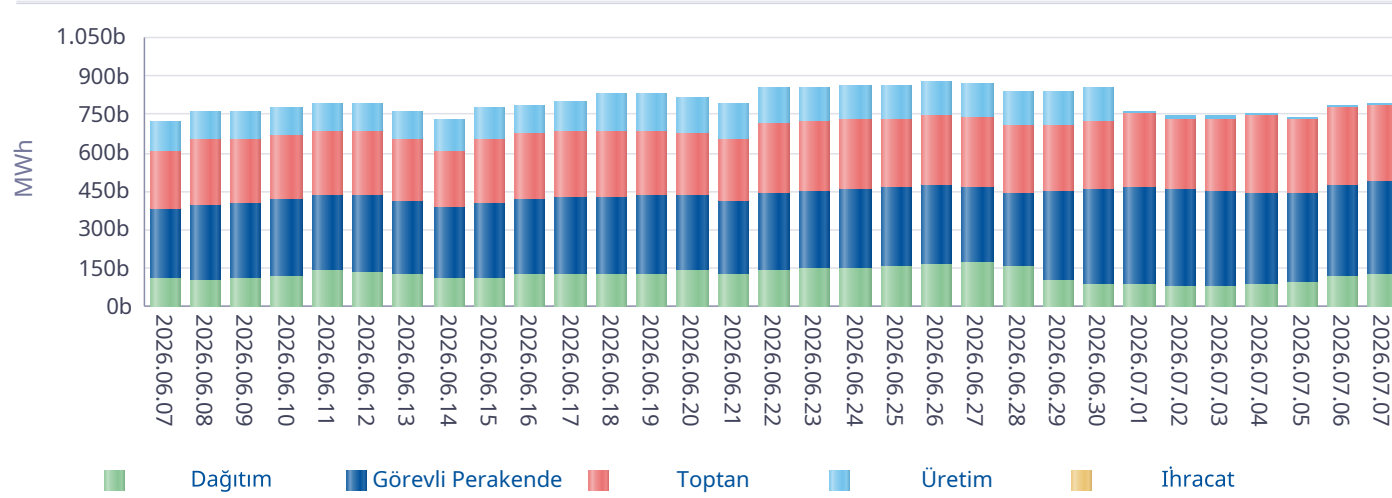

İ.A. Net Satış

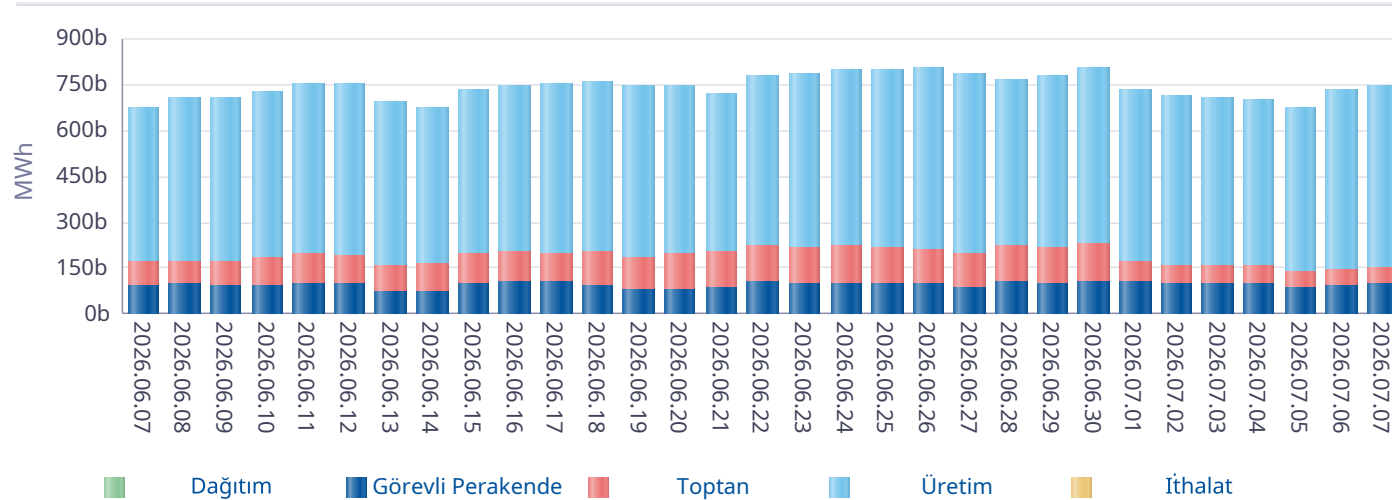

*İA net değerleri organizasyon bazında İA alış ve satış değerlerinin farkını ifade eder.

Gün	Özel İ.A.	EÜAŞ Satış	Kamu Diğer
2026-06-08	1.336.427	406.902	86.933
2026-06-09	1.342.050	409.005	86.933
2026-06-10	1.296.985	426.290	86.933
2026-06-11	1.200.591	444.973	89.695
2026-06-12	1.168.291	441.630	89.695
2026-06-13	1.207.410	418.690	89.695
2026-06-14	1.194.779	397.372	89.695
2026-06-15	1.219.624	415.937	91.637
2026-06-16	1.155.943	426.262	95.801
2026-06-17	1.278.676	433.360	97.440
2026-06-18	1.522.868	431.517	90.360
2026-06-19	1.511.449	436.452	90.360
2026-06-20	1.584.582	434.302	90.360
2026-06-21	1.508.471	414.090	92.623
2026-06-22	1.611.623	446.492	92.623
2026-06-23	1.610.816	456.762	92.623
2026-06-24	1.520.703	461.567	99.703
2026-06-25	1.509.245	464.732	99.703
2026-06-26	1.501.177	477.946	99.703
2026-06-27	1.609.999	469.230	99.703
2026-06-28	1.588.484	440.892	99.703
2026-06-29	1.514.248	447.034	99.703
2026-06-30	1.540.740	456.501	99.703
2026-07-01	696.270	445.442	99.703
2026-07-02	774.350	439.055	99.703
2026-07-03	872.080	435.263	99.703
2026-07-04	856.452	429.008	99.703
2026-07-05	715.605	427.701	99.703
2026-07-06	754.047	474.714	99.703
2026-07-07	744.040	481.688	99.703
Toplam	37.948.021	13.190.806	2.849.251

*İA Özel: Özel şirketler arasında (her iki tarafı özel) yapılan ikili anlaşma miktarlarının toplamını,

*Kamu Diğer: EÜAŞ İA alış miktarını ifade eder.

Piyasa Ticaret Hacmi

Türkiye Elektrik Piyasası Günlük Raporu 07.07.2026

	Saat	Tutar
Günlük Minimum Toplam Ciro Tutarı	7	29.847.105
Günlük Maksimum Toplam Ciro Tutarı	20	150.543.237

* Değerlerin birimi TL'dir

	Tarih	Saat	Tutar
Aylık Minimum Toplam Ciro Tutarı	05.07.2026	9	4.401.102
Aylık Maksimum Toplam Ciro Tutarı	02.07.2026	20	166.638.018

* Değerlerin birimi TL'dir

* Tablodaki değerler içinde bulunulan ayın değerlerini kapsamaktadır.

	Tarih	Saat	Tutar
Yıllık Minimum Toplam Ciro Tutarı	27.05.2026	9	40.506
Yıllık Maksimum Toplam Ciro Tutarı	30.06.2026	20	180.166.119

* Değerlerin birimi TL'dir

* Tablodaki değerler içinde bulunulan yılın değerlerini kapsamaktadır.

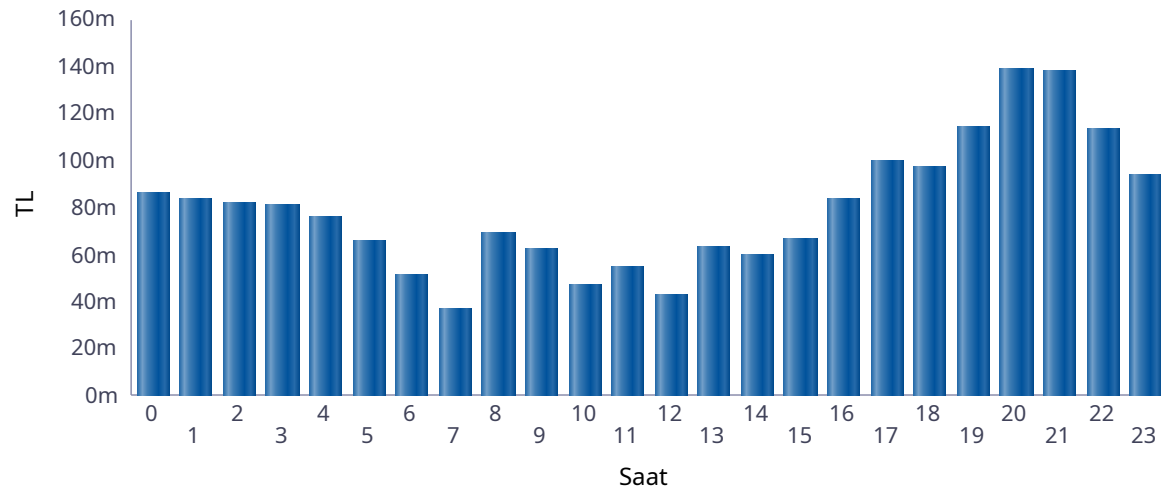

■ Günlük Toplam Ciro (TL)

Saat	GÖP Ciro Tutarı	GİP Ciro Tutarı	YAL Tutarı	YAT Tutarı	Toplam Ciro
0	80.075.851	5.705.868	0	486.152	86.267.871
1	78.549.328	4.740.196	0	517.730	83.807.255
2	76.258.734	4.882.853	0	780.161	81.921.748
3	75.383.173	4.523.893	0	821.126	80.728.192
4	71.941.118	3.084.798	0	1.060.070	76.085.986
5	63.679.813	2.165.805	0	305.331	66.150.949
6	48.976.497	1.764.657	155.398	311.766	51.208.319
7	35.957.021	924.528	0	190.798	37.072.346
8	65.602.829	2.349.545	1.262.105	361.392	69.575.871
9	58.426.305	2.500.033	966.720	478.691	62.371.749
10	41.712.996	3.062.045	1.529.239	643.581	46.947.862
11	48.773.579	3.698.600	1.785.411	654.129	54.911.719
12	38.630.230	1.711.106	2.046.224	771.161	43.158.721
13	54.906.966	4.073.762	3.317.328	685.148	62.983.204
14	53.698.496	3.614.636	2.204.023	324.171	59.841.326
15	60.119.981	4.083.619	1.961.398	667.474	66.832.472
16	72.330.190	5.236.591	5.981.117	485.455	84.033.353
17	85.461.625	8.481.347	5.443.065	327.552	99.713.590
18	82.699.985	8.452.970	6.491.559	222	97.644.737
19	94.202.676	11.309.851	7.816.657	1.346.004	114.675.188
20	118.506.290	11.990.805	5.961.339	2.855.530	139.313.965
21	119.922.126	11.505.362	4.265.878	2.541.769	138.235.136
22	98.494.828	10.815.589	2.253.450	1.580.988	113.144.855
23	83.912.866	8.023.609	1.537.608	504.232	93.978.315
Toplam	1.708.223.506	128.702.067	54.978.521	18.700.634	1.910.604.728

* Değerlerin birimi TL'dir.

* GÖP Ciro Tutarı: Fark Fonu dahil ilgili saatteki GÖP satış tutarını ifade etmektedir.

* GİP Ciro Tutarı: İlgili saatte satış yönündeki her bir kontrat miktarı ile ilgili kontratın eşleşme fiyatının çarpımından oluşmaktadır.

* YAL Tutarı: Yerine getirilen YAL miktarı ile ilgili YAL talimatının geçerli fiyatının çarpımından oluşmaktadır.

* YAT Tutarı: Yerine getirilen YAT miktarı ile ilgili YAT talimatının geçerli fiyatının çarpımından oluşmaktadır.

Yekdem Santrallerinin KGÜP Miktarları

Türkiye Elektrik Piyasası Günlük Raporu 07.07.2026

Son 30 Gün YEK KGÜP

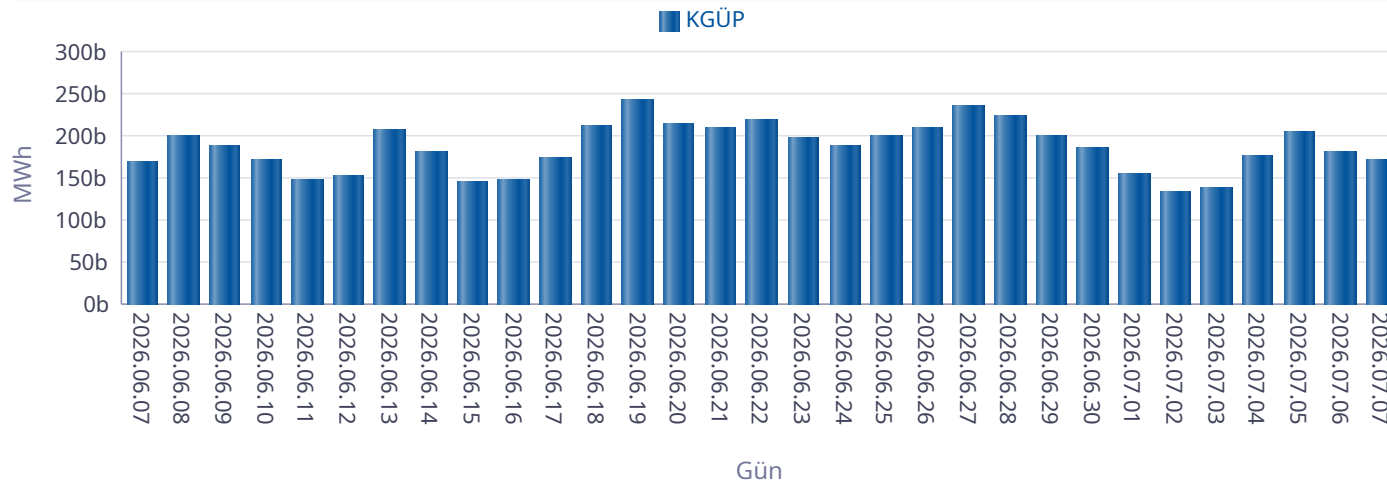

Kaynak Bazında YEK KGÜP

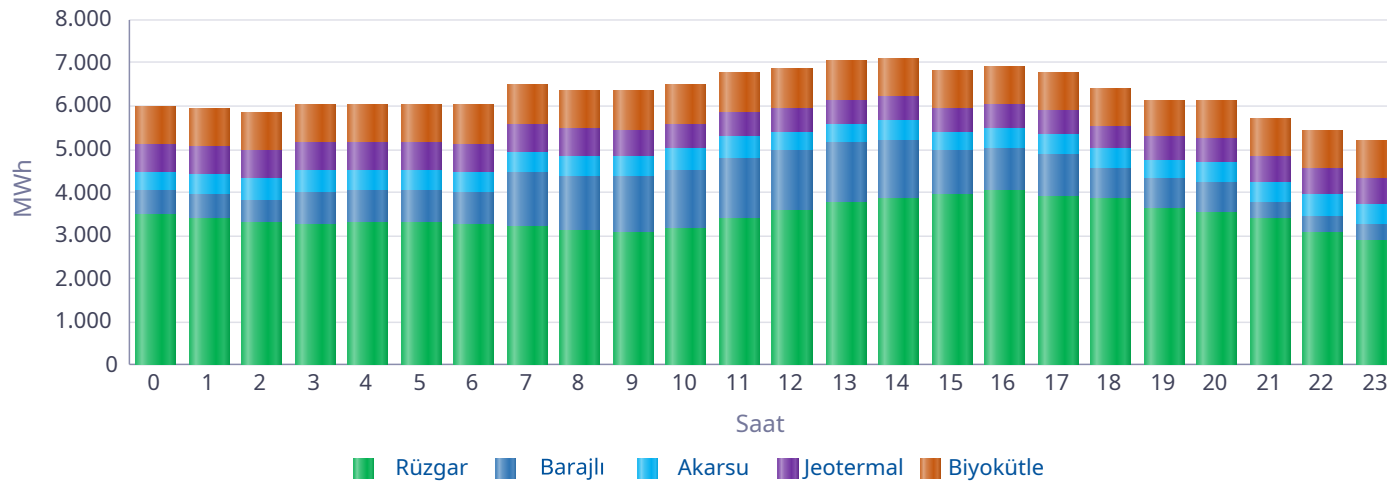

Saat	Rüzgar	Jeotermal	Biyokütle	Akarsu	Barajlı	Toplam
0	3.486	632	895	448	553	6.014
1	3.394	640	895	467	553	5.950
2	3.272	649	894	492	553	5.860
3	3.255	655	892	479	767	6.049
4	3.280	662	890	453	767	6.053
5	3.291	666	886	458	758	6.060
6	3.261	669	895	449	756	6.030
7	3.202	664	913	467	1.265	6.511
8	3.091	621	897	462	1.293	6.362
9	3.042	613	913	466	1.322	6.356
10	3.140	598	924	494	1.368	6.525
11	3.395	586	931	488	1.399	6.800
12	3.588	572	936	407	1.380	6.883
13	3.774	557	919	457	1.366	7.072
14	3.854	546	910	449	1.361	7.120
15	3.931	538	903	450	1.027	6.849
16	4.053	532	891	470	986	6.931
17	3.912	527	869	487	967	6.763
18	3.868	525	878	437	711	6.418
19	3.612	535	866	421	715	6.149
20	3.526	568	867	464	688	6.112
21	3.374	586	870	484	383	5.696
22	3.079	605	869	482	383	5.418
23	2.858	617	869	460	383	5.187
Toplam	82.538	14.361	21.472	11.091	21.707	151.168

* Değerlerin birimi MWh'dir.

Kaynak Bazında KGÜP Miktarları

Türkiye Elektrik Piyasası Günlük Raporu 07.07.2026

Doğal Gaz KGÜP

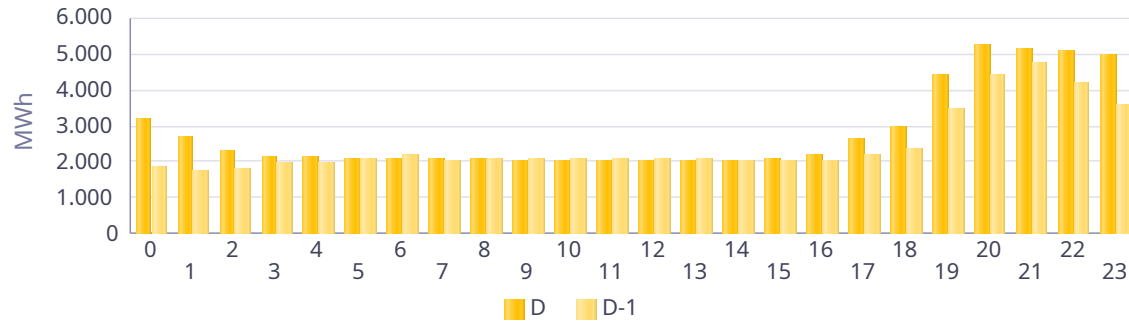

İthal Kömür KGÜP

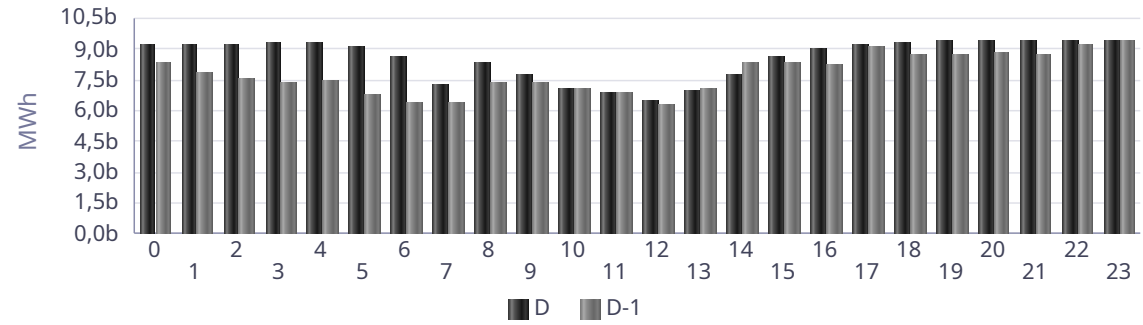

Baraj KGÜP

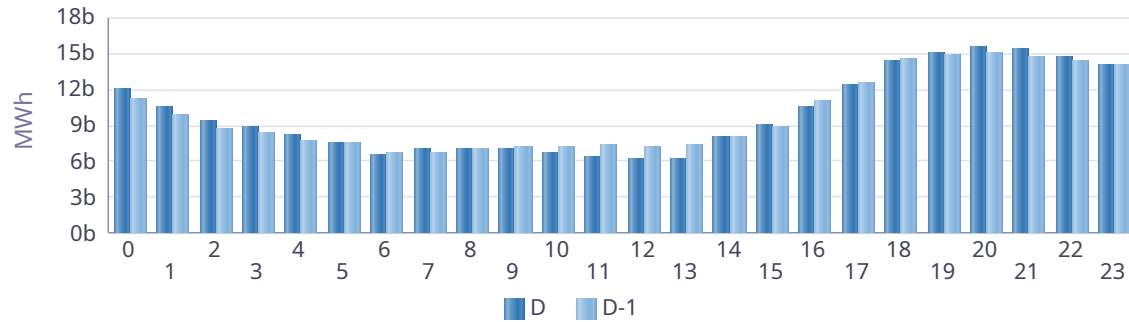

Rüzgar KGÜP

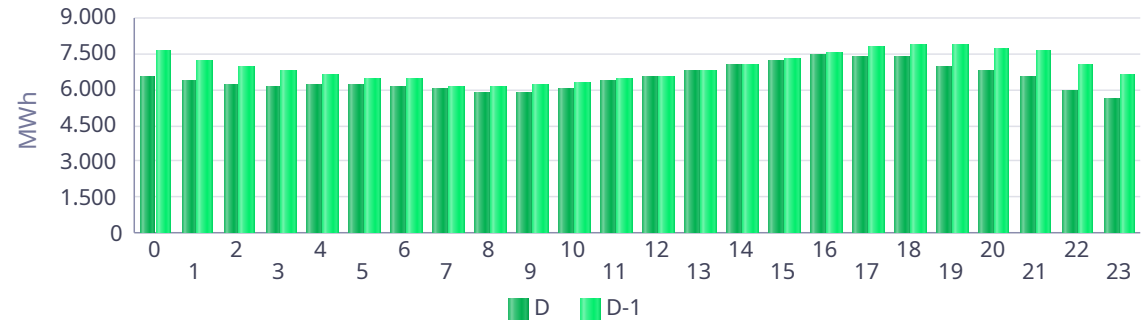

Akarsu KGÜP

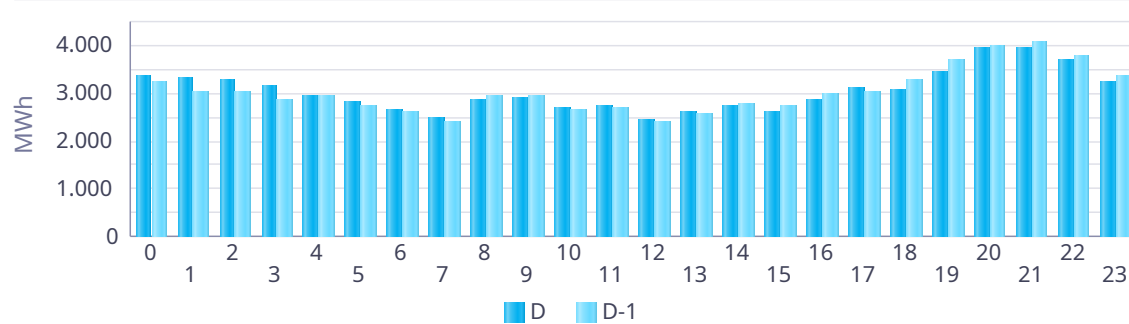

Taş Kömürü - Linyit KGÜP

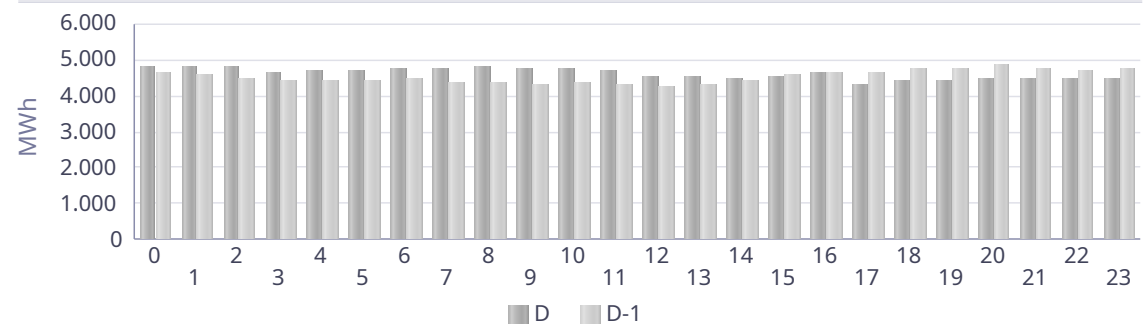

Kaynak Bazında Kümülatif KGÜP Miktarları

Türkiye Elektrik Piyasası Günlük Raporu 07.07.2026

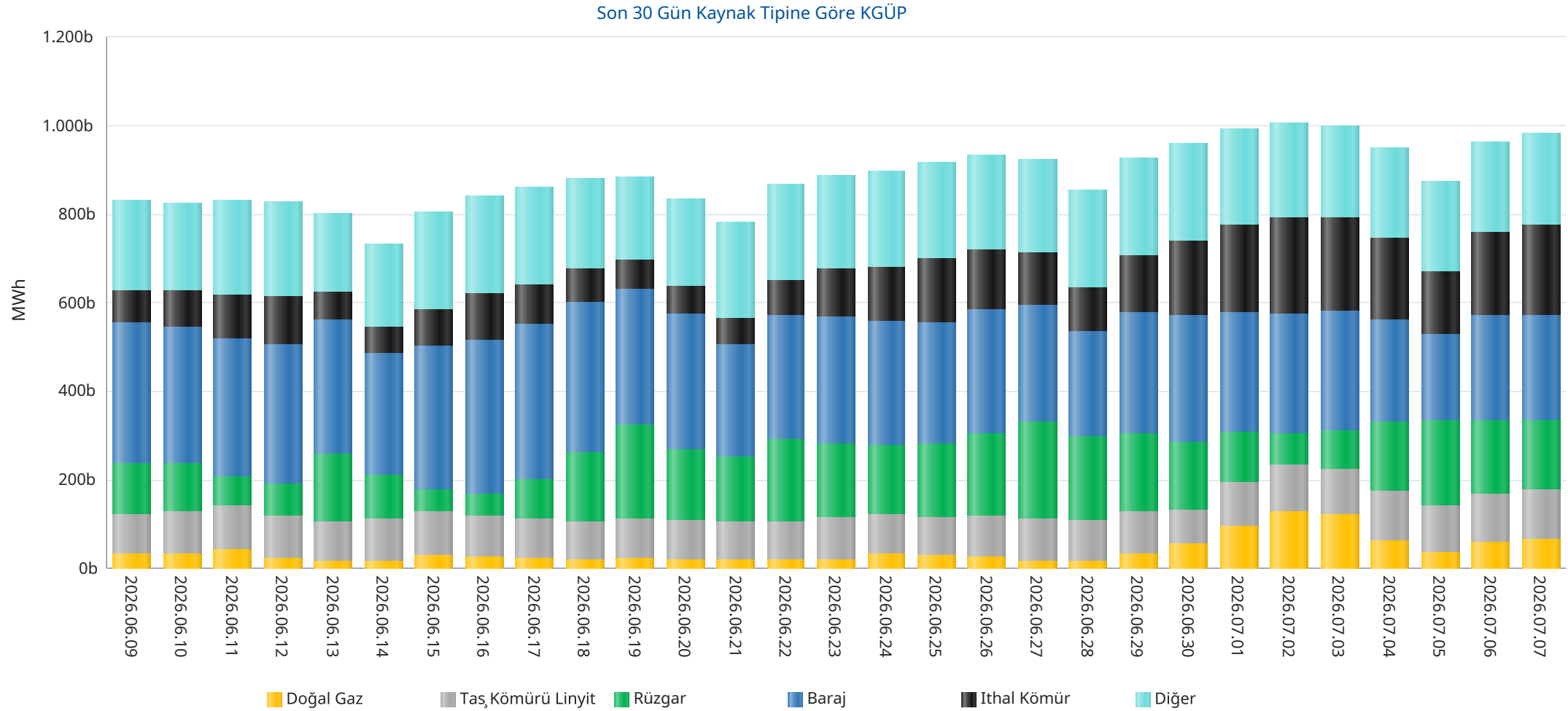

* Diğer sütünü içindeki kaynak tipleri şu şekildedir: Asfaltit, Biogaz, Biokütle, Biokütleden Elde Edilen Gaz(LFG-Çöp Gazı), Fuel Oil, Güneş, Jeotermal, LPG, Motorin, Nafta, Prolitik Oil & Prolitik Gaz, Proses Atık Isısı.

Kaynak Bazında Kümülatif KGÜP Miktarları - Son 30 Günlük

Türkiye Elektrik Piyasası Günlük Raporu 07.07.2026

Doğal Gaz KGÜP

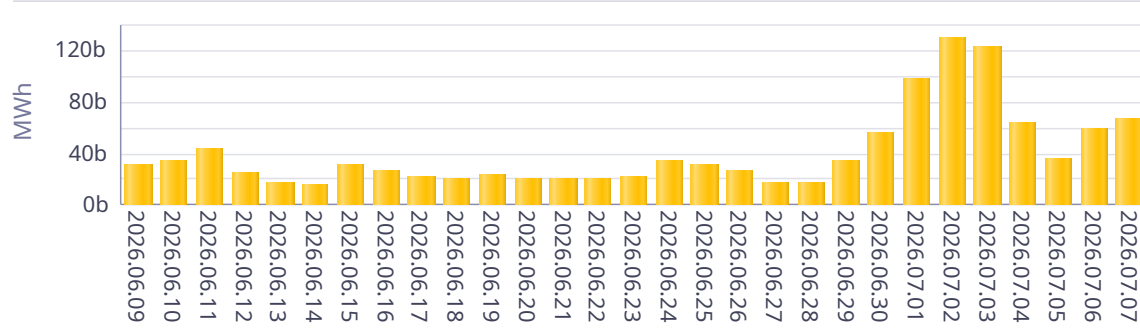

İthal Kömür KGÜP

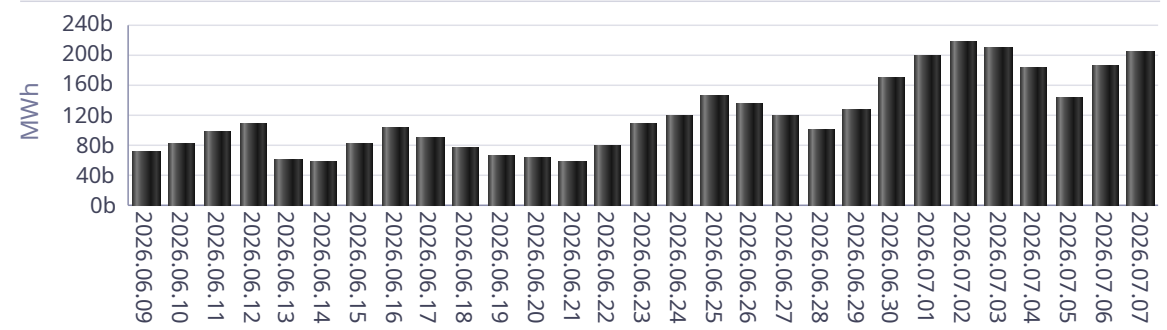

Baraj KGÜP

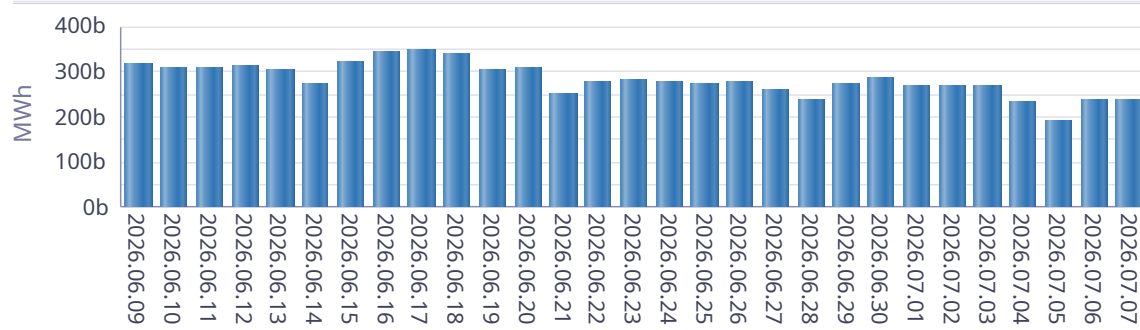

Rüzgar KGÜP

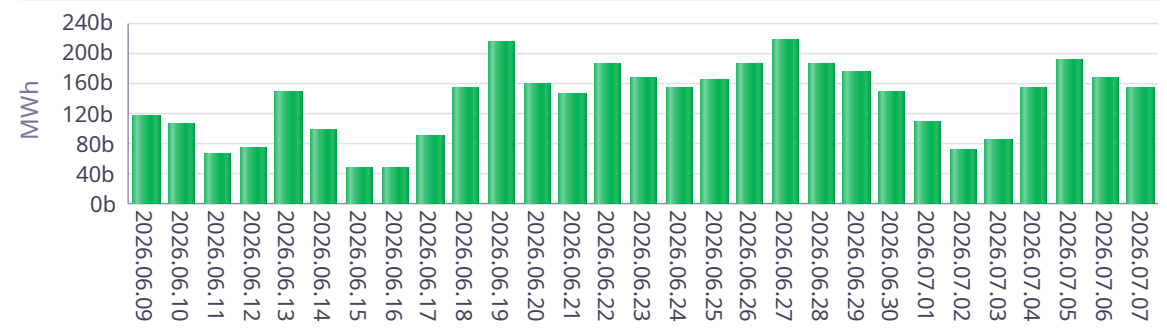

Akarsu KGÜP

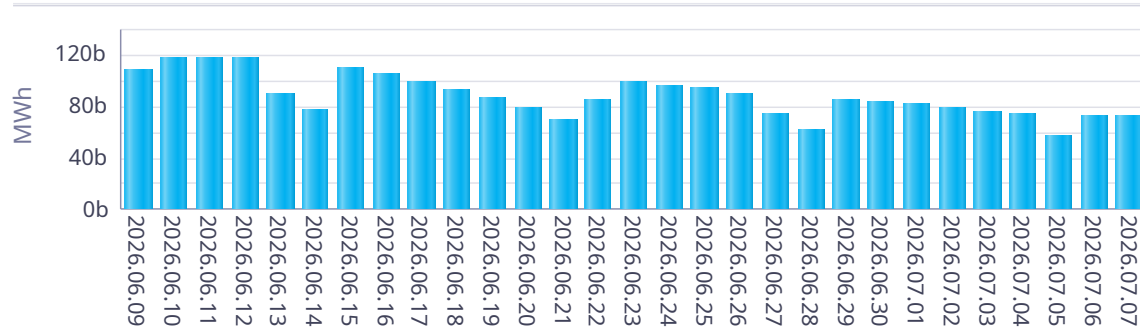

Taş Kömürü - Linyit KGÜP

