

EPIAŞ

ELEKTRİK PİYASASI GÜNLÜK RAPORU

Günlük Özet

Türkiye Elektrik Piyasası Günlük Raporu 09.07.2026

Gün Öncesi Piyasası

	09.07.2026	08.07.2026
PTF Arit. Ortalaması (TL/MWh)	3.218,71	2.852,76
Arit. Ortalama Eşleşme Miktarı (MWh)	26.411,58	25.933,25
Arit. Ortalama Fiyattan Bağımsız Satış Miktarı (MWh)	13.227,62	13.634,30
Arit. Ortalama Fiyattan Bağımsız Alış Miktarı (MWh)	26.160,63	25.650,88
Arit. Ortalama İkili Anlaşma Miktarı (MWh)	55.937,25	57.317,92
Göp Toplam Eşleşme Miktarı (MWh)	633.878,00	622.398,00

Gün İçi Piyasası

	09.07.2026	08.07.2026
Ağırlıklı Ortalama Fiyat (TL/MWh)	3.125,71	3.279,38
Toplam Eşleşme Miktarı (MWh)	49.762,20	48.374,00
Minimum Eşleşme Fiyatı (TL/MWh)	270,10	780,60
Maksimum Eşleşme Fiyatı (TL/MWh)	4.635,00	4.635,00

Dengeleme Güç Piyasası

	09.07.2026	08.07.2026
SMF Arit. Ortalaması (TL/MWh)	3.291,46	3.523,16
Toplam YAL Miktarı (MWh)	14.969,30	26.484,62
Toplam YAT Miktarı (MWh)	10.115,67	8.280,77
0 Kodlu Toplam Talimat Miktarı (MWh)	19.768,64	22.177,78
1 Kodlu Toplam Talimat Miktarı (MWh)	5.316,33	12.587,60
Yerine Getirilen Toplam DGP Talimat Miktarı (MWh)	23.907,92	32.565,28

İşlem Hacmi

	09.07.2026	08.07.2026
Toplam GÖP İşlem Hacmi (TL)	2.053.842.601,60	1.810.356.722,10
Toplam GİP İşlem Hacmi (TL)	155.542.370,31	158.636.965,86
Toplam YAL İşlem Hacmi (TL)	58.917.553,38	107.295.717,20
Toplam YAT İşlem Hacmi (TL)	9.375.283,52	6.807.493,27

* GÖP: Gün Öncesi Piyasası, GİP: Gün İçi Piyasası, DGP: Dengeleme Güç Piyasasını ifade etmektedir.

* Açıklamalar ve kısaltmalar ilgili sayfaların altında yer almaktadır.

Üretim - Tüketim

Türkiye Elektrik Piyasası Günlük Raporu 09.07.2026

Saat	Üretim	İthalat	İhracat	Tüketim
0	43.926	445	395	44.015
1	41.845	406	384	41.903
2	38.565	385	326	38.667
3	39.113	204	338	39.040
4	38.135	204	326	38.166
5	37.036	182	335	37.581
6	35.565	10	332	37.657
7	35.406	23	329	40.866
8	40.917	32	332	47.522
9	45.254	11	293	50.675
10	48.137	40	265	51.850
11	51.061	42	283	52.845
12	51.629	15	270	51.669
13	54.274	74	266	52.890
14	56.259	139	283	53.696
15	56.218	172	203	52.572
16	55.689	64	238	50.903
17	54.927	339	352	49.730
18	52.681	407	404	48.324
19	49.970	435	406	48.311
20	49.943	420	409	49.921
21	49.485	421	403	49.524
22	47.760	423	358	47.854
23	46.008	403	382	46.063
TOPLAM (MWh)	1.119.804	5.298	7.914	1.122.245

	Tüketim Miktarı	Saat
Maksimum Tüketim	53.696	14
Minimum Tüketim	37.581	5

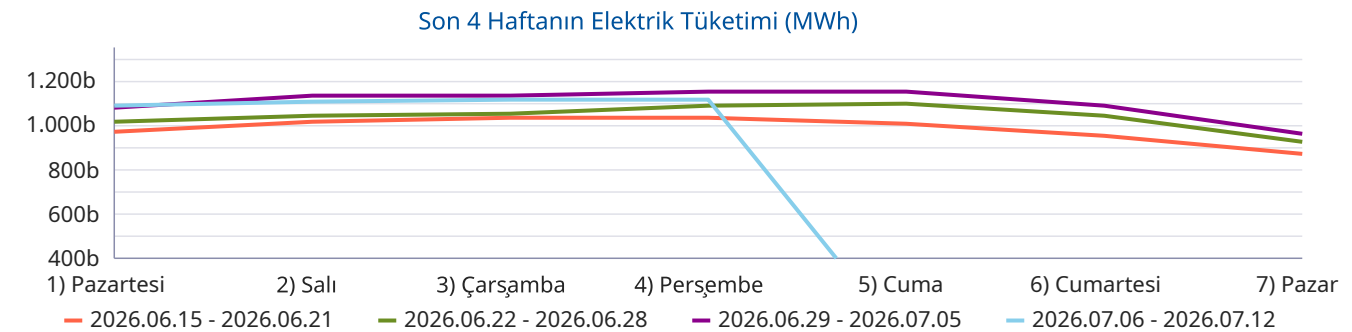
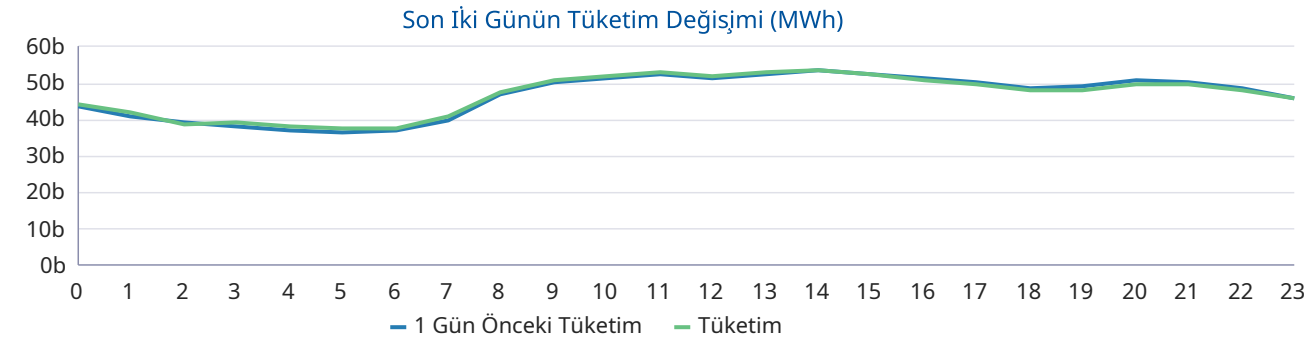
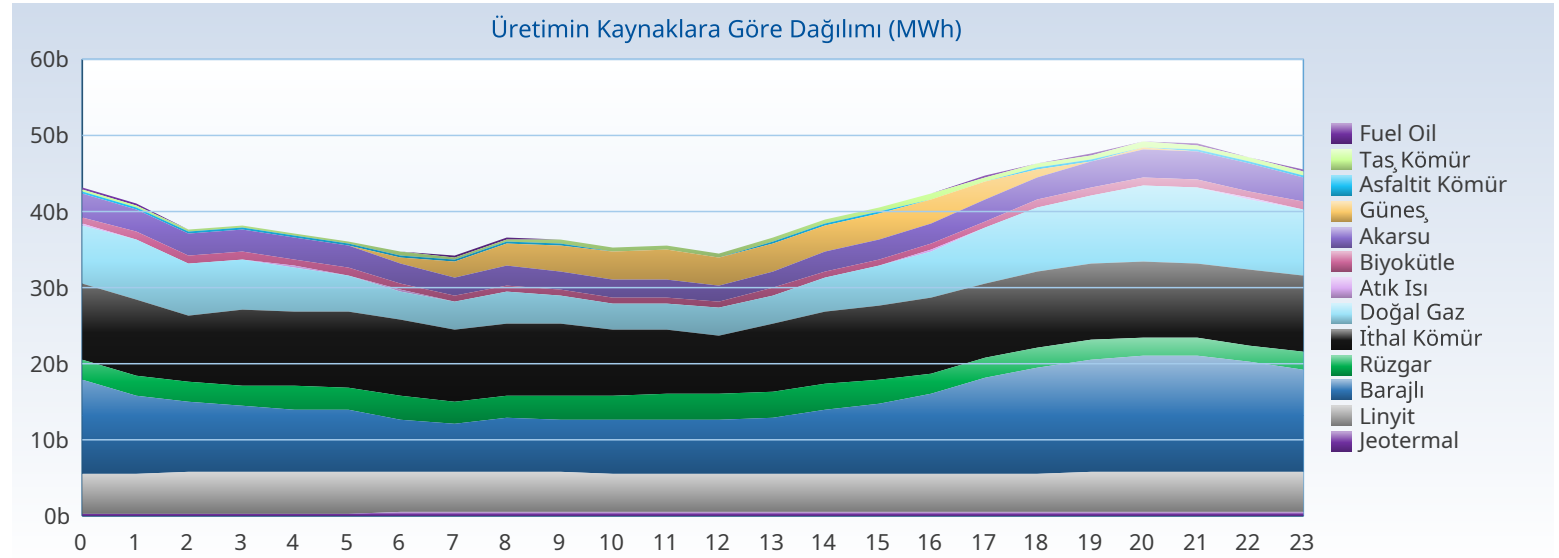

Üretim - Kurulu Güç

Türkiye Elektrik Piyasası Günlük Raporu 09.07.2026

Yakıt Tipi	1 Gün Önceki Üretim	Üretim	Fark
Barajlı	251.245	240.839	-10.406
İthal Kömür	225.816	229.456	3.641
Güneş	180.427	172.102	-8.324
Doğal Gaz	120.844	147.489	26.645
Linyit	122.186	125.257	3.070
Rüzgar	77.822	69.148	-8.675
Akarsu	70.097	68.755	-1.343
Jeotermal	25.629	25.981	352
Diğer	40.627	40.778	151
Toplam (MWh)	1.114.693	1.119.804	5.111

Kuruluş Türü	1 Gün Önceki Üretim	Üretim
SÜ Santralleri	742.077	768.824
EÜAŞ Santralleri	207.626	194.485
Lisanssız Santraller	141.319	135.139
İHD Santralleri	23.667	21.356
YİD Santralleri	3	0
Toplam (MWh)	1.114.693	1.119.804

Kuruluş Türü	Kurulu Güç
SÜ Santralleri	76.750
Lisanssız Santraller	25.240
EÜAŞ Santralleri	20.830
İHD Santralleri	3.278
YİD Santralleri	16
Toplam (MW)	126.114

Yakıt Tipi	Kurulu Güç
Güneş	27.212
Doğal Gaz	24.776
Barajlı	23.868
Rüzgar	15.311
İthal Kömür	10.466
Linyit	10.239
Akarsu	8.446
Diğer	5.796
Toplam (MW)	126.114

Kaynaklara Göre Üretim Dağılımı

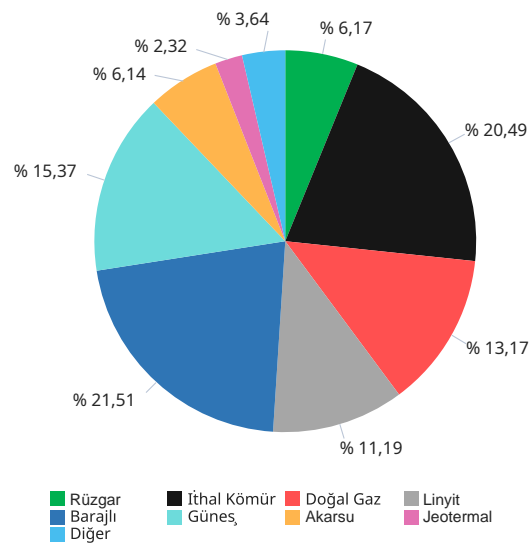

Kuruluş Türüne Göre Üretim Dağılımı

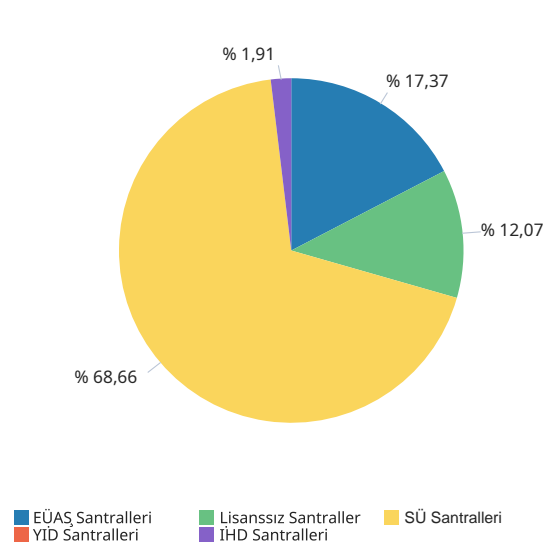

Kaynak Türüne Göre Üretim Dağılımı

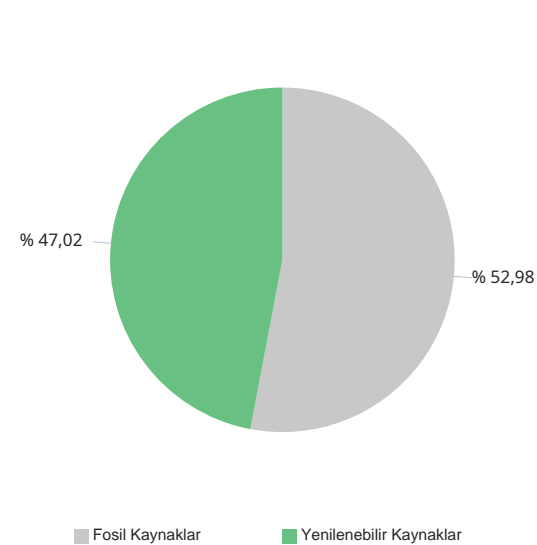

Yerliliğe Göre Üretim Dağılımı

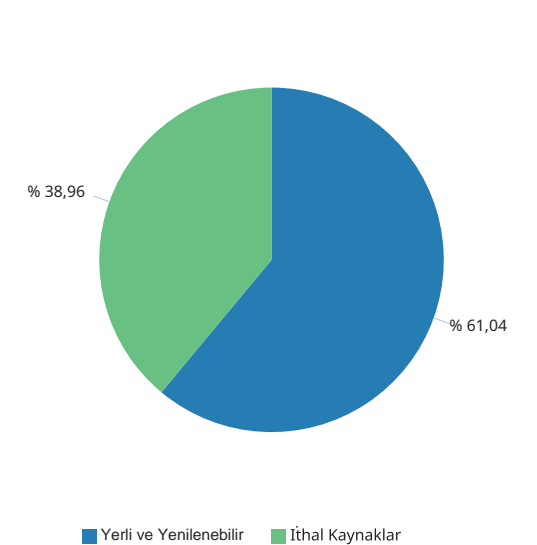

Gerçekleşen üretim ve tüketim değerleri TEİAŞ'ın Yük Tevzi Bilgi Sistemi'nden temin edilmektedir. Değerler güncellenebildiğinden YTBS ekranları ile farklılık gösterebilir.

Gün Öncesi Piyasası

Türkiye Elektrik Piyasası Günlük Raporu 09.07.2026

Saat	PTF	SMF	Sistem Yönü
0	3.600,01	4.097,00	↑ Enerji Açığı
1	3.618,42	4.000,00	↑ Enerji Açığı
2	3.055,01	3.719,00	↑ Enerji Açığı
3	3.014,09	3.500,00	↑ Enerji Açığı
4	4.000,00	4.000,00	↑ Enerji Açığı
5	3.613,15	3.613,15	↑ Enerji Açığı
6	3.897,18	3.497,18	↓ Enerji Fazlası
7	2.050,01	600,00	↓ Enerji Fazlası
8	3.336,04	3.336,04	↑ Enerji Açığı
9	2.767,37	3.500,00	↑ Enerji Açığı
10	2.000,01	590,00	↓ Enerji Fazlası
11	1.899,99	590,00	↓ Enerji Fazlası
12	1.475,99	450,00	↓ Enerji Fazlası
13	2.413,63	3.500,00	↑ Enerji Açığı
14	3.478,04	4.019,00	↑ Enerji Açığı
15	3.200,01	3.800,00	↑ Enerji Açığı
16	3.500,00	3.750,00	↑ Enerji Açığı
17	3.600,00	2.850,00	↓ Enerji Fazlası
18	3.457,18	3.700,00	↑ Enerji Açığı
19	3.377,00	4.477,00	↑ Enerji Açığı
20	4.300,00	4.497,60	↑ Enerji Açığı
21	4.300,01	4.498,00	↑ Enerji Açığı
22	3.691,99	4.421,00	↑ Enerji Açığı
23	3.603,81	3.990,00	↑ Enerji Açığı
Ort	3.218,71	3.291,46	

	PTF Arit. Ort.	PTF Ağır. Ort.	SMF Arit. Ort.	SMF Ağır. Ort.
Tüm Gün (0-23)	3.218,71	3.238,02	3.291,46	2.870,75
Gündüz (06-16)	2.728,93	2.730,09	2.512,02	
Puant (17-21)	3.806,84	3.809,68	4.004,52	
Gece (22-05)	3.524,56	3.529,45	3.917,52	

*Değerlerin birimi TL/MWh 'tır

	Saat	Fiyat
PTF Maks Fiyat	21	4.300,01
PTF Min Fiyat	12	1.475,99
SMF Maks Fiyat	21	4.498,00
SMF Min Fiyat	12	450,00

*Değerlerin birimi TL/MWh 'tır

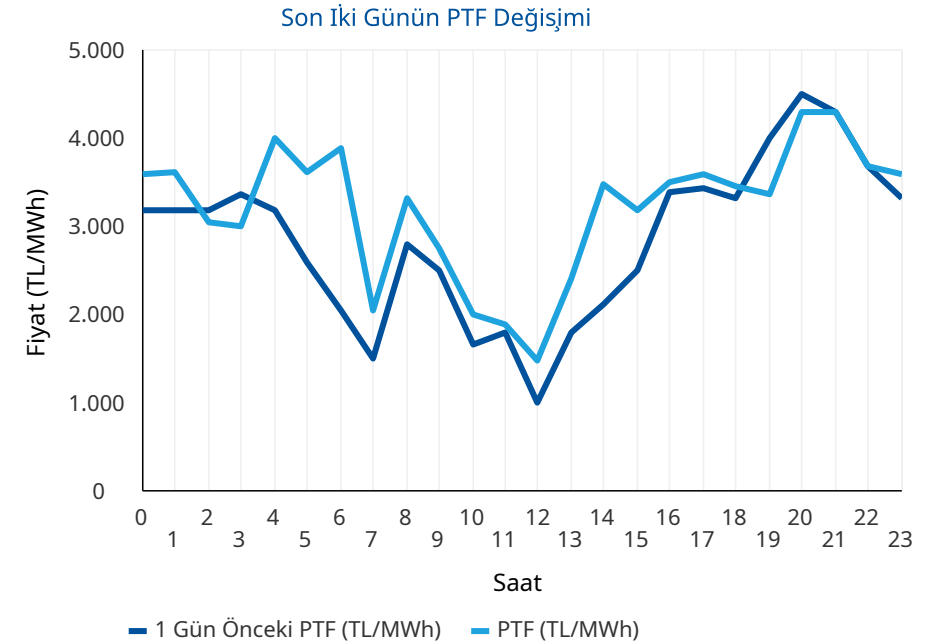
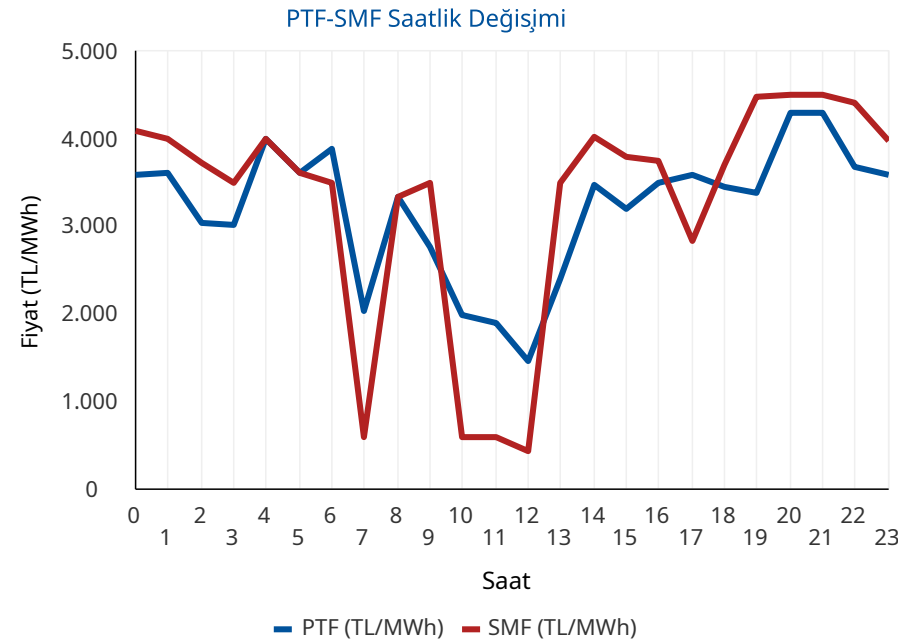

* PTF: Piyasa Takas Fiyatının kısaltmasıdır. SMF: Sistem Marjinal Fiyatının kısaltmasıdır. Raporunda geçen fiyatların birimi TL/MWh, miktarların birimi MWh'tir.

Gün Öncesi Piyasası

Türkiye Elektrik Piyasası Günlük Raporu 09.07.2026

Aylık PTF Ortalamaları

	2023	2024	2025	2026
01 - Ocak	3.431,49	1.942,90	2.508,80	2.894,92
02 - Şubat	2.802,71	1.957,68	2.478,28	2.078,20
03 - Mart	2.126,22	2.190,11	2.183,83	1.620,32
04 - Nisan	1.770,82	1.764,04	2.452,67	921,06
05 - Mayıs	1.907,28	2.047,32	2.458,15	590,90
06 - Haziran	1.623,92	2.095,23	2.202,23	1.240,16
07 - Temmuz	1.977,40	2.588,83	2.965,16	2.789,43
08 - Ağustos	2.251,01	2.574,15	2.939,24	
09 - Eylül	2.006,84	2.395,78	2.729,02	
10 - Ekim	2.249,84	2.335,71	2.739,50	
11 - Kasım	2.066,91	2.463,14	2.784,10	
12 - Aralık	2.075,00	2.446,22	2.973,04	
Ortalama	2.189,30	2.235,52	2.619,81	1.618,90

Dönemlik PTF Ortalamaları

	2023	2024	2025	2026
1. Çeyrek	2.786,28	2.031,83	2.387,37	2.201,80
2. Çeyrek	1.768,88	1.969,72	2.371,97	913,79
3. Çeyrek	2.079,19	2.520,93	2.879,42	2.789,43
4. Çeyrek	2.131,27	2.414,50	2.832,74	
Birinci 6 Ay	2.274,76	2.000,77	2.379,63	1.554,23
İkinci 6 Ay	2.105,23	2.467,72	2.856,08	2.789,43

Son 30 Günün PTF-SMF Değişimi

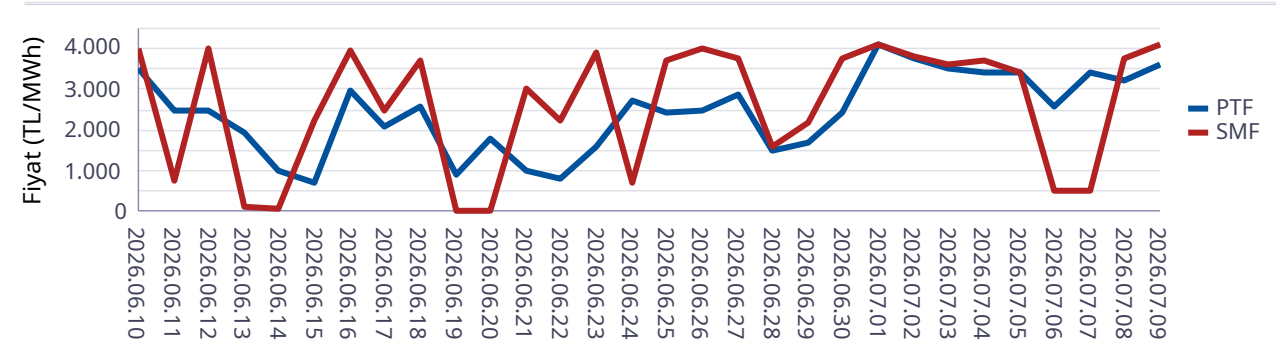

Son 12 Ayın PTF-SMF Değişimi

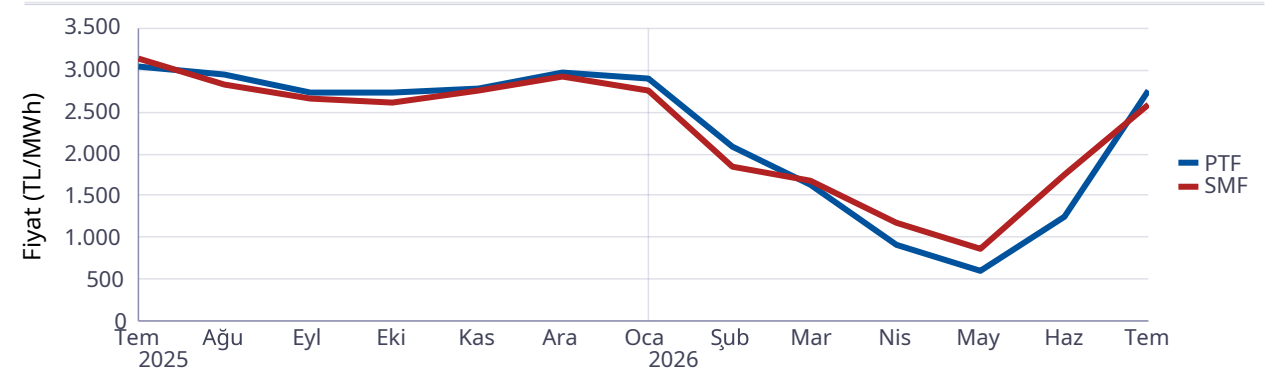

Gün Öncesi Piyasası

Türkiye Elektrik Piyasası Günlük Raporu 09.07.2026

Saat	Fiyattan Bağımsız Satış Miktarı	Eşleşme Miktarı	Fiyattan Bağımsız Alış Miktarı
0	11.030	25.586	25.370
1	10.043	24.507	24.291
2	9.588	23.525	23.255
3	9.705	22.931	22.617
4	10.040	22.443	22.280
5	9.978	22.157	21.996
6	10.230	21.945	21.799
7	12.451	22.069	21.675
8	13.844	24.952	24.822
9	16.113	26.304	26.045
10	17.940	26.476	25.958
11	19.014	26.715	26.070
12	19.836	25.823	25.185
13	19.080	26.606	26.155
14	17.777	27.266	27.137
15	16.324	27.804	27.637
16	14.642	28.767	28.634
17	13.567	29.517	29.316
18	12.219	30.322	30.107
19	11.492	31.190	31.028
20	11.198	31.339	31.306
21	10.692	30.604	30.582
22	10.534	28.195	27.976
23	10.124	26.833	26.613
Ort	13.228	26.412	26.161

*Değerlerin birimi MWh 'tır

* Fiyattan Bağımsız Satış Miktarı: 0 TL/MWh'deki satış teklif miktarlarının toplamıdır.

* Fiyattan Bağımsız Alış Miktarı: GÖP maksimum fiyatındaki alış teklif miktarlarının toplamıdır.

Fiyattan Bağımsız Tekliflerin Piyasaya Etkisi

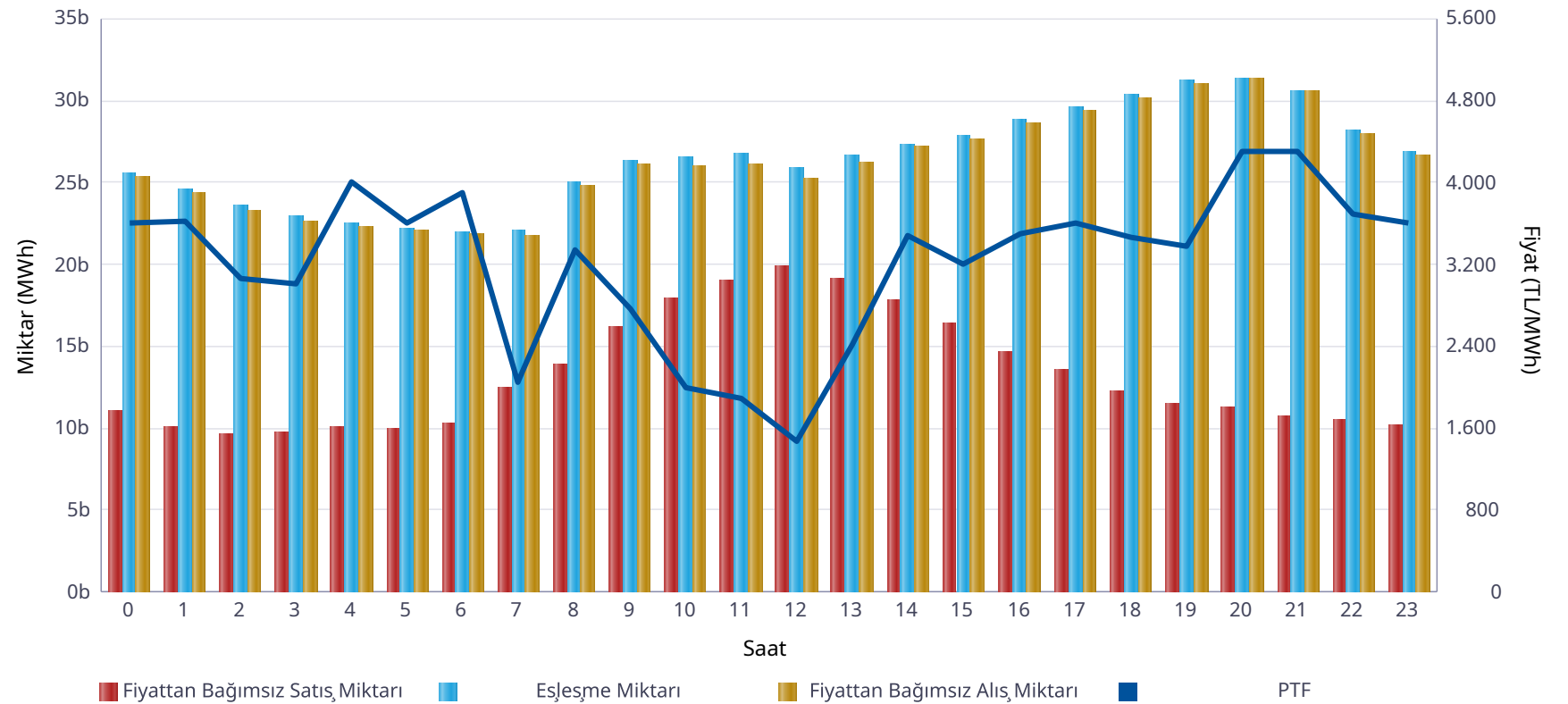

	Miktar
Tüm Gün (00-23)	26.412
Gece (22-05)	24.522
Gündüz (06-16)	25.884
Puant (17-21)	30.594

*Değerlerin birimi MWh 'tır

	Miktar	Tarih	Saat
Günlük Minimum Eşleşme Miktarı	21.945	09.07.2026	6
Günlük Maximum Eşleşme Miktarı	31.339	09.07.2026	20

*Değerlerin birimi MWh 'tır

Gün Öncesi Piyasası

Son 30 Günün Eşleşme Miktarı Değişimi

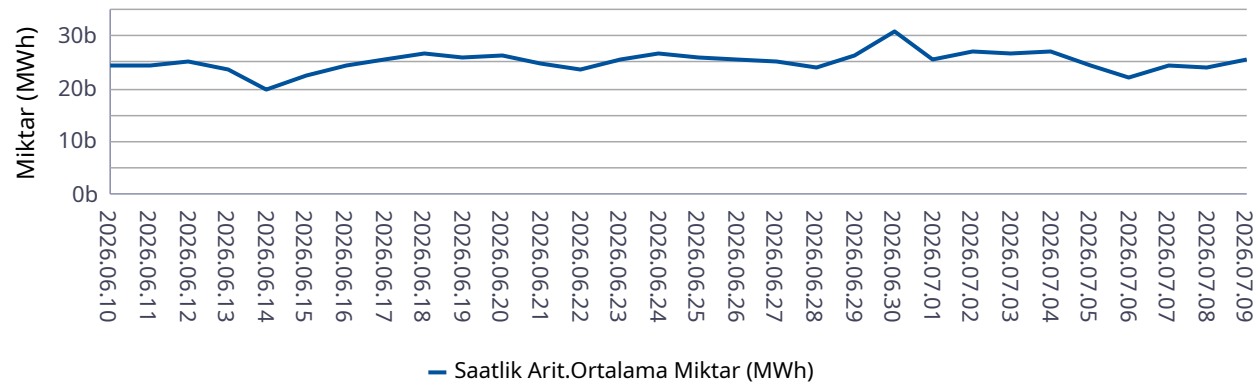

Son 12 Ayın Eşleşme Miktarı Değişimi

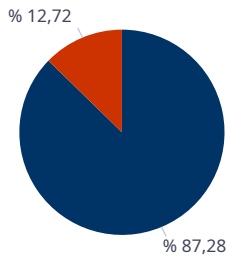
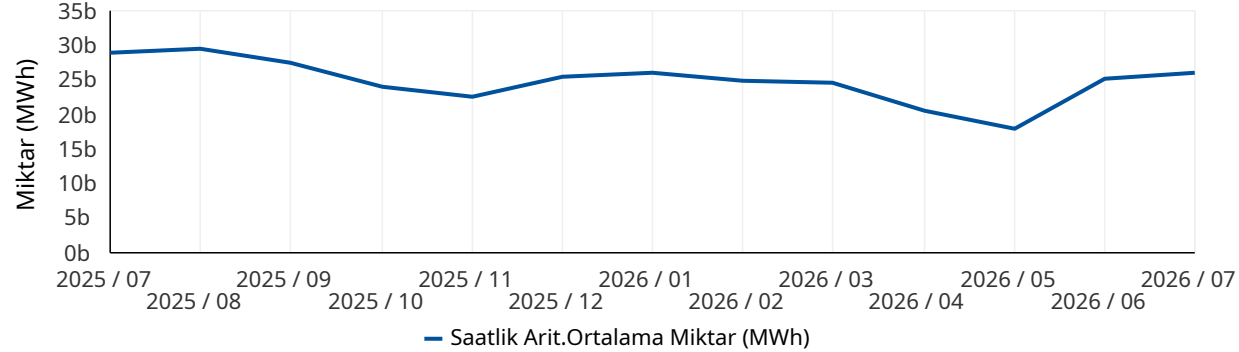

■ Eşleşen Saatlik Miktar ■ Eşleşen Blok Miktar

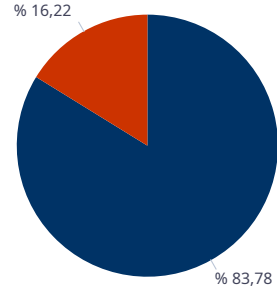

■ Eşleşen Blok Satış Miktarı ■ Eşleşen Blok Alış Miktarı

* Değerlerin birimi MWh'tır.

Türkiye Elektrik Piyasası Günlük Raporu 09.07.2026

	Eşleşme Miktarı	Gün	Saat
Aylık Minimum	18.821	05.07.2026	7
Aylık Maksimum	32.565	01.07.2026	20

* Değerlerin birimi MWh'tır.

* Tablodaki değerler içinde bulunulan ayın değerlerini kapsamaktadır.

	Eşleşme Miktarı	Gün	Saat
Yıllık Minimum	10.518	27.05.2026	9
Yıllık Maksimum	37.412	30.06.2026	20

* Değerlerin birimi MWh'tır.

* Tablodaki değerler içinde bulunulan yılın değerlerini kapsamaktadır.

	Blok Eşleşme Miktarı	Saatlik Eşleşme Miktarı
Aylık	4.804.035	32.966.203
Yıllık	71.719.436	362.767.366

* Değerlerin birimi MWh'tır.

* Tablodaki değerler içinde bulunulan yılın değerlerini kapsamaktadır.

	Blok Alış Miktarı	Blok Satış Miktarı
Aylık	779.433	4.024.602
Yıllık	5.798.158	65.921.278

* Değerlerin birimi MWh'tır.

* Tablodaki değerler içinde bulunulan ayın değerlerini kapsamaktadır.

Gün İçi Piyasası

Türkiye Elektrik Piyasası Günlük Raporu 09.07.2026

Saat	Eşleşme Miktarı
0	1.892
1	1.994
2	1.223
3	1.167
4	1.746
5	1.458
6	2.016
7	1.577
8	1.813
9	1.409
10	2.172
11	2.252
12	2.035
13	2.800
14	2.938
15	3.090
16	2.518
17	2.723
18	2.820
19	2.251
20	2.066
21	2.102
22	1.807
23	1.896
Ort.	2.073

Teklif Edilen Alış Miktarı (MWh)	Teklif Edilen Satış Miktarı (MWh)
115.050	92.762

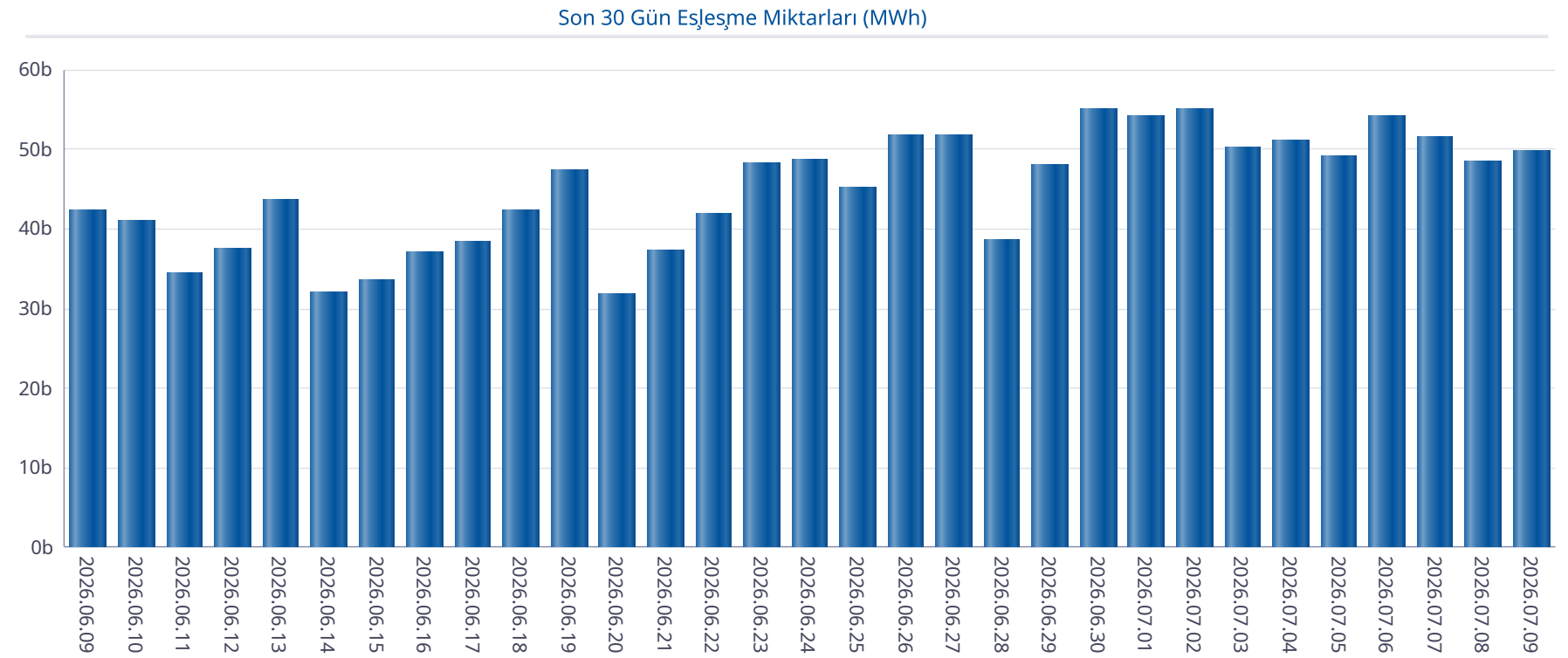

Gün İçi Piyasası

Türkiye Elektrik Piyasası Günlük Raporu 09.07.2026

Saat	PTF	SMF	Pozitif Dengesizlik Fiyatı	Negatif Dengesizlik Fiyatı	Saatlik Kontrat AOF
0	3.600,01	4.097,00	3.492,01	4.342,82	3.482,22
1	3.618,42	4.000,00	3.509,87	4.240,00	3.528,38
2	3.055,01	3.719,00	2.963,36	3.942,14	3.172,37
3	3.014,09	3.500,00	2.923,67	3.710,00	3.062,66
4	4.000,00	4.000,00	3.880,00	4.240,00	3.998,94
5	3.613,15	3.613,15	3.504,76	3.829,94	3.695,17
6	3.897,18	3.497,18	3.287,35	4.014,10	3.383,04
7	2.050,01	600,00	564,00	2.111,51	1.261,71
8	3.336,04	3.336,04	3.235,96	3.536,20	3.080,78
9	2.767,37	3.500,00	2.684,35	3.710,00	2.699,28
10	2.000,01	590,00	554,60	2.060,01	1.803,83
11	1.899,99	590,00	554,60	1.956,99	1.743,73
12	1.475,99	450,00	423,00	1.520,27	1.300,60
13	2.413,63	3.500,00	2.341,22	3.710,00	2.107,44
14	3.478,04	4.019,00	3.373,70	4.260,14	3.132,63
15	3.200,01	3.800,00	3.104,01	4.028,00	3.163,71
16	3.500,00	3.750,00	3.395,00	3.975,00	3.531,71
17	3.600,00	2.850,00	2.679,00	3.708,00	3.680,58
18	3.457,18	3.700,00	3.353,46	3.922,00	3.464,56
19	3.377,00	4.477,00	3.275,69	4.745,62	3.462,88
20	4.300,00	4.497,60	4.171,00	4.767,46	4.469,94
21	4.300,01	4.498,00	4.171,01	4.767,88	4.486,02
22	3.691,99	4.421,00	3.581,23	4.686,26	3.665,22
23	3.603,81	3.990,00	3.495,70	4.229,40	3.568,18
Ort.	3.218,71	3.291,46	2.854,94	3.750,57	3.122,73

Min. Miktarlı Eşleşme	Maks. Miktarlı Eşleşme	Min. Fiyatlı Eşleşme	Maks. Fiyatlı Eşleşme
0,1 MWh - 4629,90 TL/MWh	171,2 MWh - 1443,80 TL/MWh	0,5 MWh - 270,10 TL/MWh	31,0 MWh - 4635,00 TL/MWh

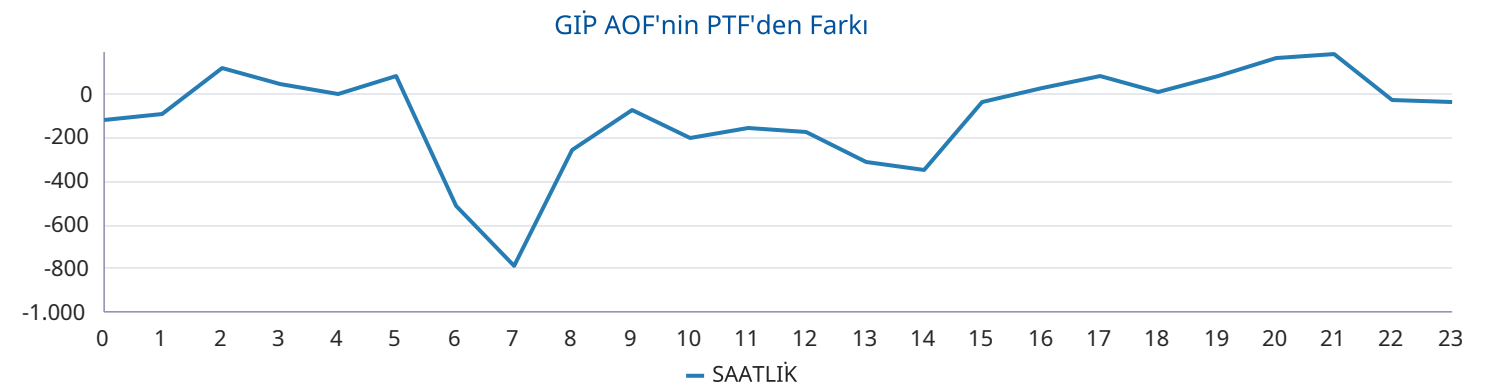
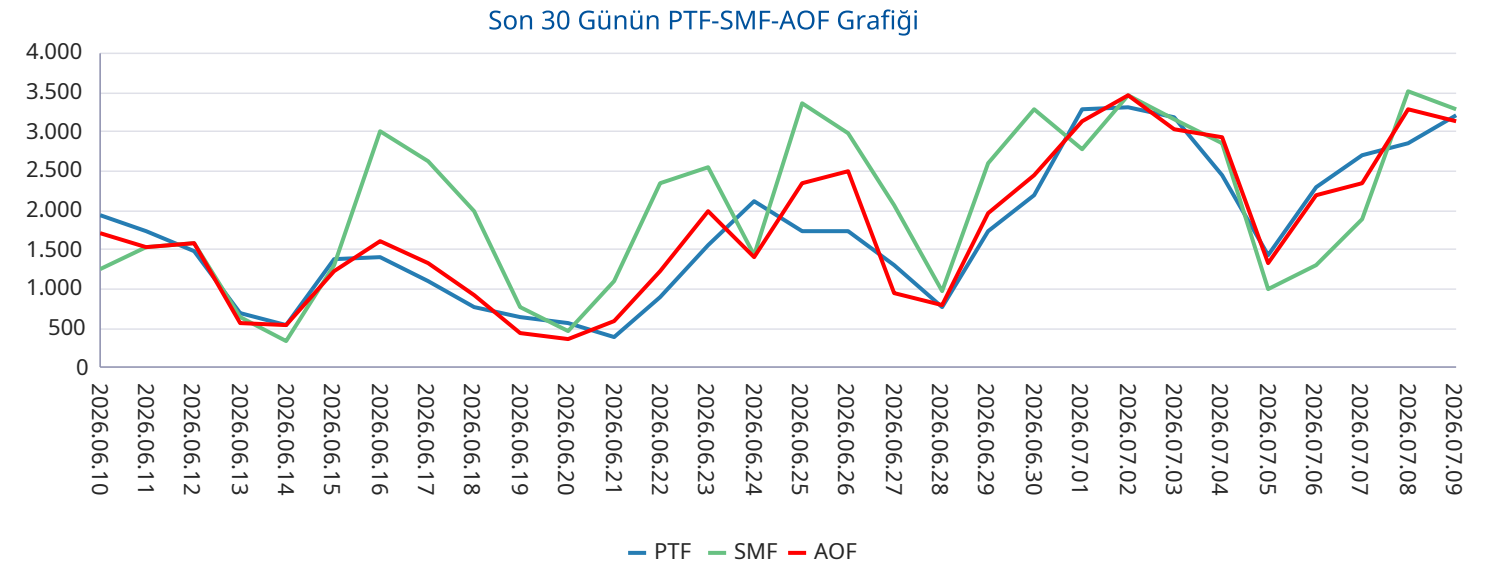

Yan Hizmetler Piyasası

Saat	PFK Fiyatı	PFK Rezerv	SFK Fiyatı	SFK Rezerv
0	1.200,01	435,50	1.499,00	1.008,00
1	1.200,01	435,50	1.499,00	1.008,00
2	1.200,01	435,50	1.499,00	1.008,00
3	1.352,00	453,39	2.722,20	959,00
4	1.352,00	453,39	2.722,20	959,00
5	1.352,00	453,39	2.722,20	959,00
6	1.352,00	453,39	2.722,20	959,00
7	849,98	424,63	3.985,01	1.128,00
8	849,98	424,63	3.985,01	1.128,00
9	849,98	424,63	3.985,01	1.128,00
10	849,98	424,63	3.985,01	1.128,00
11	849,98	451,89	5.500,00	1.129,00
12	849,98	451,89	5.500,00	1.129,00
13	849,98	451,89	5.500,00	1.129,00
14	849,98	451,89	5.500,00	1.129,00
15	999,99	422,50	3.222,90	1.073,00
16	999,99	422,50	3.222,90	1.073,00
17	999,99	422,50	3.222,90	1.073,00
18	1.436,98	426,50	1.237,17	1.064,00
19	1.436,98	426,50	1.237,17	1.064,00
20	1.436,98	426,50	1.237,17	1.064,00
21	1.342,99	452,50	1.087,17	1.111,00
22	1.342,99	452,50	1.087,17	1.111,00
23	1.342,99	452,50	1.087,17	1.111,00
Ort.	1.131,16	438,78	2.915,32	1.068,00

Türkiye Elektrik Piyasası Günlük Raporu 09.07.2026

Son 30 Gün Ağırlıklı Ortalama PFK Fiyatı

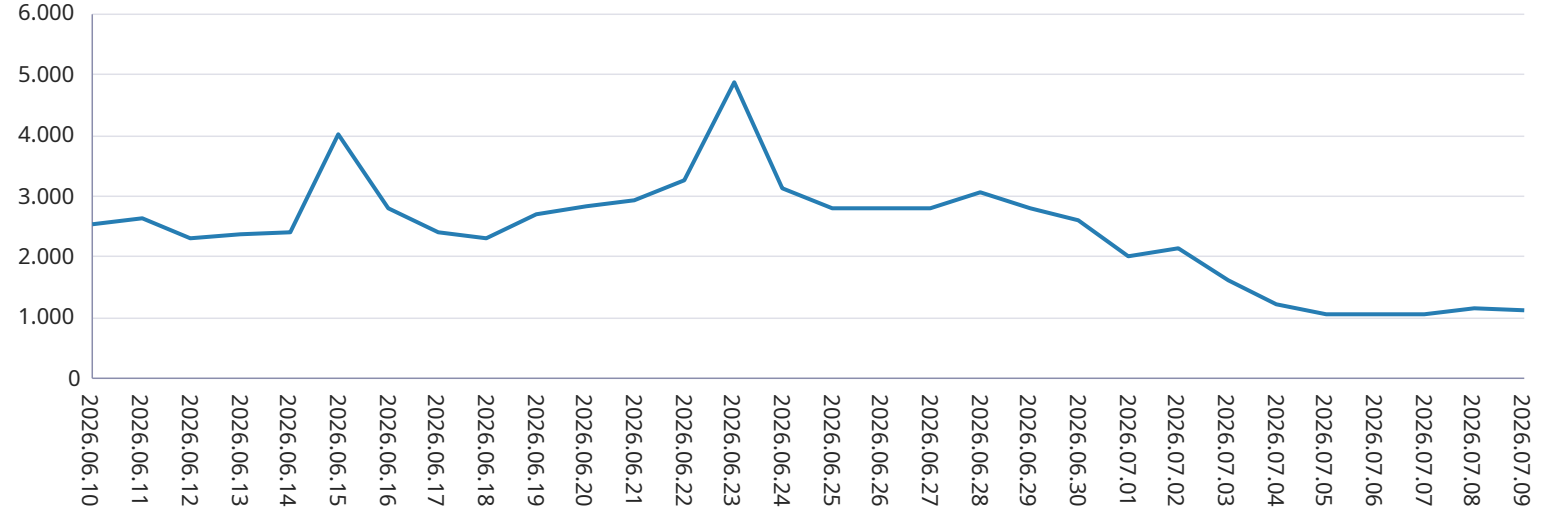

Son 30 Gün Ağırlıklı Ortalama SFK Fiyatı

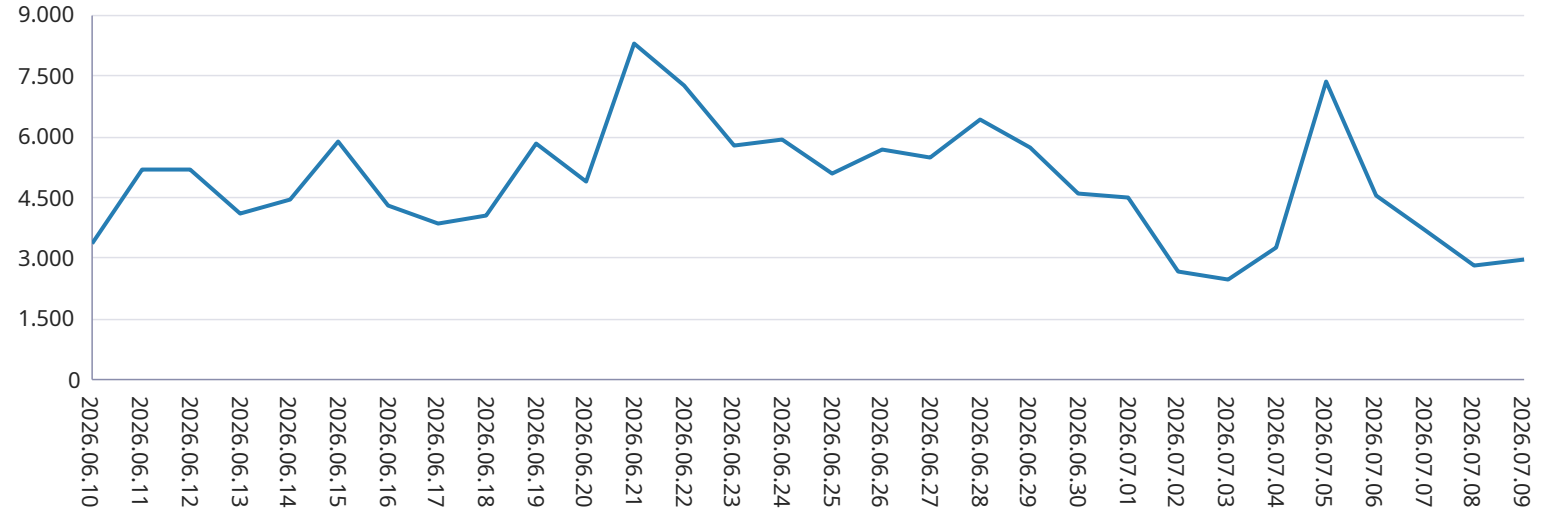

Dengeleme Güç Piyasası

Türkiye Elektrik Piyasası Günlük Raporu 09.07.2026

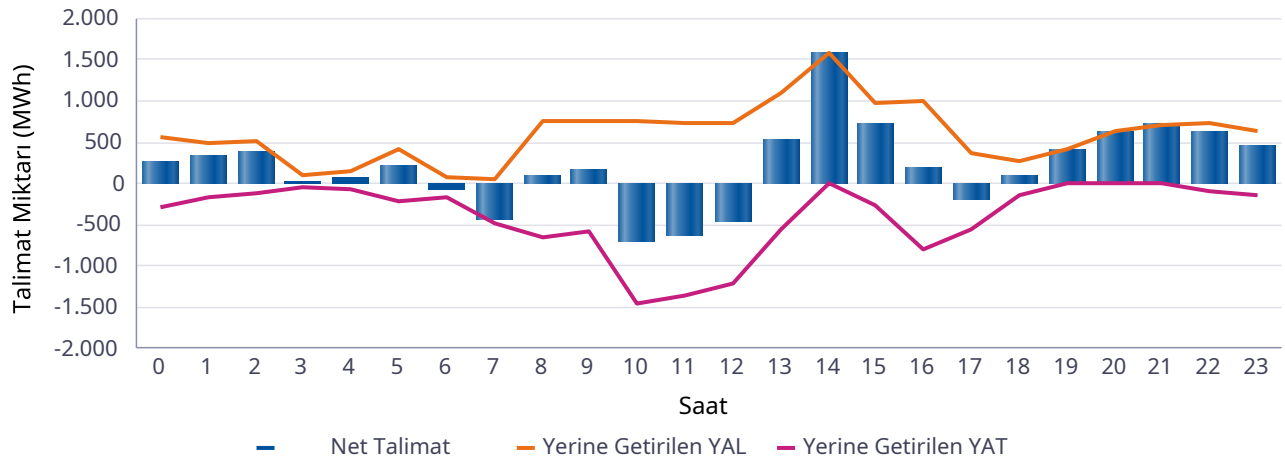
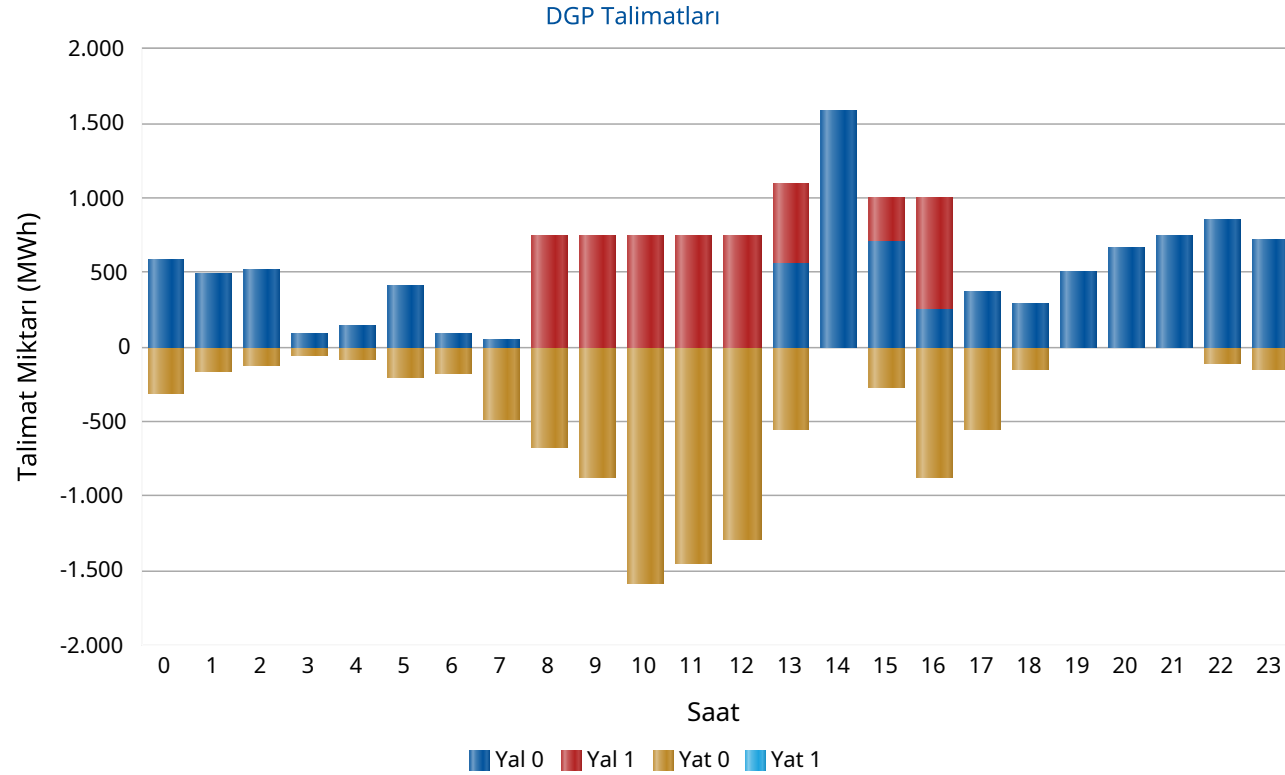

Saat	Net Talimat	YAL 0	YAL1	YAT 0	YAT1	Yerine Getirilen YAL	Yerine Getirilen YAT
0	261	590	0	304	0	562	301
1	330	498	0	168	0	494	164
2	396	523	0	119	0	515	119
3	39	97	0	59	0	96	57
4	64	146	0	82	0	146	82
5	209	416	0	205	0	414	205
6	-82	96	0	175	0	86	168
7	-430	48	0	490	0	48	479
8	88	0	750	677	0	750	662
9	167	0	750	870	0	750	583
10	-711	0	750	1.580	0	750	1.461
11	-629	0	740	1.444	0	740	1.369
12	-463	0	740	1.294	0	740	1.203
13	542	553	546	547	0	1.089	547
14	1.582	1.590	0	0	0	1.582	0
15	727	707	300	265	0	982	255
16	204	255	740	873	0	995	791
17	-182	366	0	548	0	366	548
18	110	289	0	153	0	260	150
19	422	501	0	0	0	422	0
20	628	661	0	0	0	628	0
21	720	747	0	0	0	720	0
22	639	857	0	108	0	744	105
23	474	713	0	154	0	628	154
Top.	5.103	9.653	5.316	10.116	0	14.506	9.402

* Değerlerin birimi MWh'tır

* YAL: Yük alma yönünde verilen talimatları, YAT: Yük atma yönünde verilen talimatları,
0 kodlu talimatlar: Sistemin arz-talep dengesini sağlamak için verilen talimatları,
1 kodlu talimatlar: Sistem kısıtlarının giderilmesi ve acil durumlar için verilen talimatları,
Net Talimat: Yerine getirilen YAL miktarı ile yerine getirilen YAT miktarının farkıdır.

Piyasa Miktarı

Türkiye Elektrik Piyasası Günlük Raporu 09.07.2026

İkili Anlaşma Miktar Dağılımı

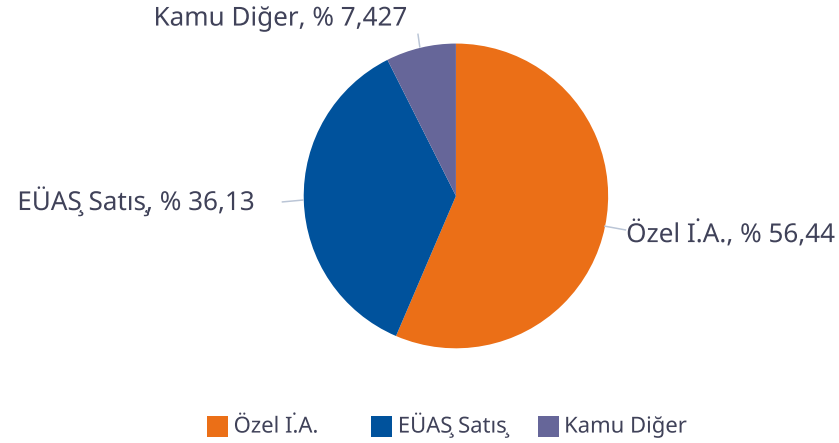

Piyasa Miktar Dağılımı

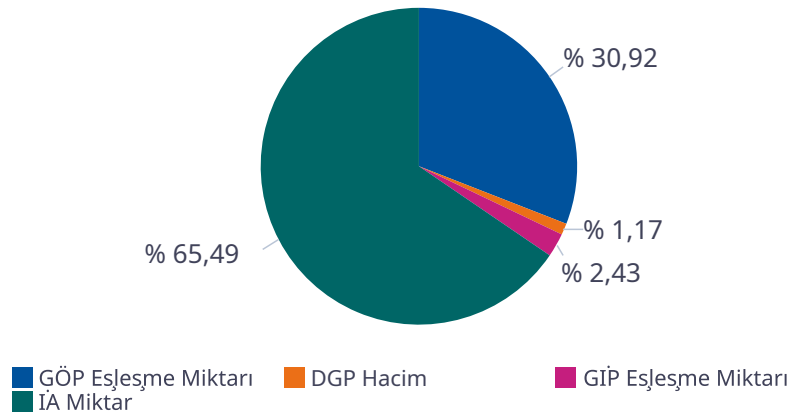

Saat	TOPLAM İA	Özel İ.A.	EÜAŞ Satış	Kamu Diğer	GÖP Eşleşme Miktarı	GİP Eşleşme Miktarı	DGP Miktar	Toplam Piyasa Miktarı
0	51.603	27.607	19.842	4.154,3	25.586	1.891,80	863	79.943
1	49.644	27.383	18.107	4.154,3	24.507	1.994,10	658	76.803
2	48.186	27.217	16.816	4.154,3	23.525	1.222,60	634	73.568
3	47.264	27.122	15.987	4.154,3	22.931	1.166,70	154	71.515
4	46.466	26.735	15.577	4.154,3	22.443	1.745,60	227	70.882
5	44.819	26.204	14.461	4.154,3	22.157	1.457,80	619	69.053
6	45.347	27.094	14.099	4.154,3	21.945	2.015,60	254	69.562
7	49.360	29.698	15.507	4.154,3	22.069	1.576,60	527	73.532
8	54.512	32.713	17.644	4.154,3	24.952	1.812,80	1.412	82.689
9	59.403	35.248	20.000	4.154,3	26.304	1.408,90	1.333	88.449
10	62.814	37.302	21.357	4.154,3	26.476	2.172,30	2.211	93.674
11	65.266	38.461	22.650	4.154,3	26.715	2.252,20	2.109	96.341
12	66.077	38.801	23.122	4.154,3	25.823	2.034,80	1.943	95.878
13	65.803	38.355	23.294	4.154,3	26.606	2.799,80	1.636	96.846
14	65.490	37.710	23.626	4.154,3	27.266	2.937,80	1.582	97.276
15	64.346	36.724	23.468	4.154,3	27.804	3.090,10	1.237	96.478
16	62.363	35.458	22.751	4.154,3	28.767	2.518,10	1.786	95.434
17	60.308	33.529	22.625	4.154,3	29.517	2.723,30	915	93.464
18	57.038	30.739	22.145	4.154,3	30.322	2.820,00	410	90.590
19	55.374	29.139	22.080	4.154,3	31.190	2.250,60	422	89.236
20	55.903	28.652	23.096	4.154,3	31.339	2.066,20	628	89.936
21	56.002	28.577	23.270	4.154,3	30.604	2.101,80	720	89.427
22	55.194	28.673	22.366	4.154,3	28.195	1.807,20	849	86.045
23	53.911	28.552	21.205	4.154,3	26.833	1.895,50	782	83.421
Toplam	1.342.494	757.696	485.095	99.703	633.878	49.762	23.908	2.050.042

* Değerlerin birimi MWh 'tır

* DGP talimat miktarı yerine getirilmiş YAL ve YAT'ların toplamıdır.

* Toplam İA: Alış veya satış yönünde yapılan ikili anlaşma miktarlarının toplamını,

* İA Özel: Özel şirketler arasında (her iki tarafı özel) yapılan ikili anlaşma miktarlarının toplamını,

* Kamu Diğer: EÜAŞ İA alış miktarını ifade eder.

Netleştirilmiş İkili Anlaşmalar

Türkiye Elektrik Piyasası Günlük Raporu 09.07.2026

İ.A. Net Alış

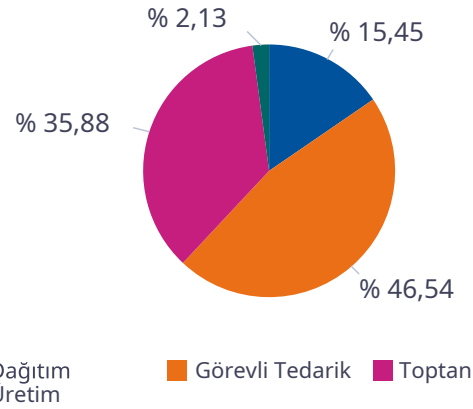

İ.A. Net Satış

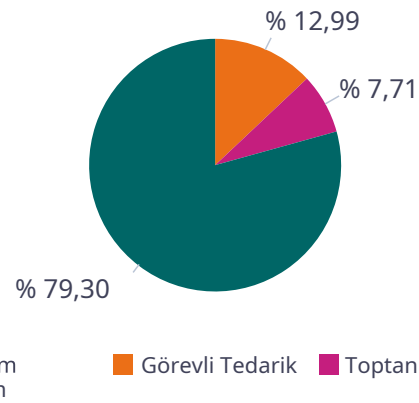

SAAT	NET ALIŞ						NET SATIŞ					
	Dağıtım	Görevli Tedarik	Toptan	Üretim	İhracat	Telaş	Dağıtım	Görevli Tedarik	Toptan	Üretim	İthalat	Toplam
0	6.733	13.368	8.058	752	150	0	0	48	2.872	25.178	0	28.099
1	5.579	12.629	8.198	752	150	0	0	49	2.938	23.381	0	26.369
2	4.835	11.972	8.299	750	150	0	0	53	2.947	22.059	0	25.059
3	4.343	11.560	8.296	750	150	0	0	55	3.002	21.123	0	24.180
4	4.113	11.226	8.283	590	150	0	0	68	2.891	20.480	0	23.439
5	3.189	11.056	8.333	389	150	0	0	205	2.921	19.016	0	22.142
6	2.274	11.696	8.827	385	150	0	0	1.166	2.641	18.426	0	22.233
7	2.616	12.821	10.627	400	150	0	0	3.378	2.036	19.959	0	25.373
8	2.651	15.077	13.608	368	150	0	0	6.312	2.137	22.050	0	30.499
9	3.558	16.634	15.912	387	150	0	0	8.873	2.095	24.184	0	35.153
10	4.266	17.371	17.682	386	142	0	0	10.652	2.030	25.591	0	38.273
11	5.151	17.815	18.541	385	142	0	0	11.566	1.938	26.898	0	40.402
12	5.710	17.772	18.572	384	150	0	0	11.761	1.883	27.296	0	40.940
13	5.644	17.963	18.522	385	139	0	0	11.414	1.900	27.708	0	41.022
14	5.748	18.055	17.892	509	94	0	0	10.415	1.992	28.207	40	40.654
15	5.728	17.825	16.634	758	93	0	0	8.937	2.114	28.142	201	39.394
16	5.212	18.099	14.184	913	121	0	0	6.888	2.086	27.886	107	36.966
17	5.290	17.834	12.376	993	144	0	0	4.522	2.140	28.612	0	35.274
18	5.425	17.321	9.858	1.090	150	0	0	2.103	2.493	28.080	0	32.676
19	5.419	17.036	8.640	1.094	150	0	0	529	2.659	28.070	0	31.258
20	6.437	17.011	8.191	1.113	150	0	0	67	2.722	29.049	0	31.838
21	6.934	16.705	8.158	1.092	150	0	0	47	2.751	29.181	0	31.980
22	7.847	14.972	8.072	1.094	150	0	0	50	2.853	28.172	0	31.075
23	7.505	14.223	7.919	1.092	150	0	0	49	2.874	26.941	0	29.864
Toplam	122.207	368.043	283.684	16.812	3.425	0	0	99.207	58.919	605.689	348	764.163

*Değerlerin birimi MWh 'tır

İkili Anlaşmalar Aylık Toplam Gösterimi

Türkiye Elektrik Piyasası Günlük Raporu 09.07.2026

İ.A. Net Alış

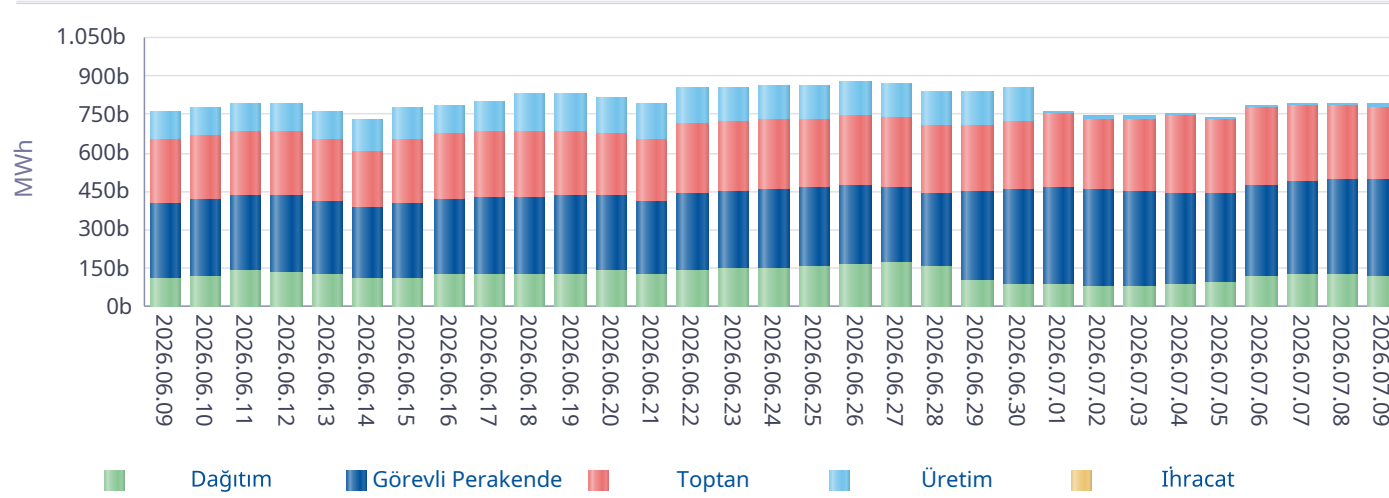

İ.A. Net Satış

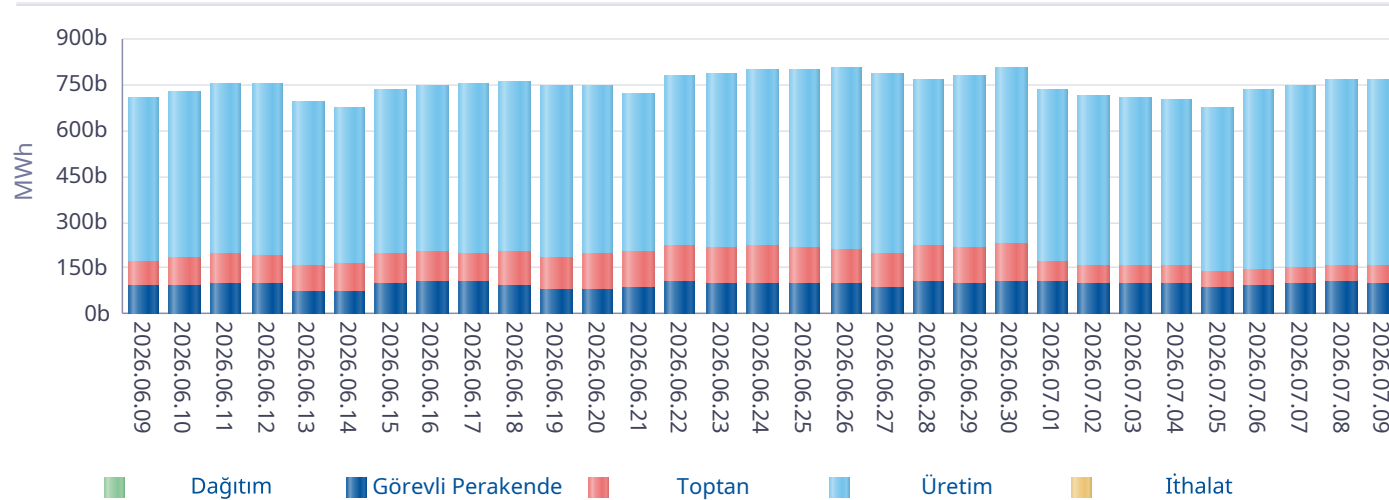

*İA net değerleri organizasyon bazında İA alış ve satış değerlerinin farkını ifade eder.

Gün	Özel İ.A.	EÜAŞ Satış	Kamu Diğer
2026-06-10	1.296.985	426.290	86.933
2026-06-11	1.200.591	444.973	89.695
2026-06-12	1.168.291	441.630	89.695
2026-06-13	1.207.410	418.690	89.695
2026-06-14	1.194.779	397.372	89.695
2026-06-15	1.219.624	415.937	91.637
2026-06-16	1.155.943	426.262	95.801
2026-06-17	1.278.676	433.360	97.440
2026-06-18	1.522.868	431.517	90.360
2026-06-19	1.511.449	436.452	90.360
2026-06-20	1.584.582	434.302	90.360
2026-06-21	1.508.471	414.090	92.623
2026-06-22	1.611.623	446.492	92.623
2026-06-23	1.610.816	456.762	92.623
2026-06-24	1.520.703	461.567	99.703
2026-06-25	1.509.245	464.732	99.703
2026-06-26	1.501.177	477.946	99.703
2026-06-27	1.609.999	469.230	99.703
2026-06-28	1.588.484	440.892	99.703
2026-06-29	1.514.248	447.034	99.703
2026-06-30	1.540.740	456.501	99.703
2026-07-01	696.270	445.442	99.703
2026-07-02	774.350	439.055	99.703
2026-07-03	872.080	435.263	99.703
2026-07-04	856.452	429.008	99.703
2026-07-05	715.605	427.701	99.703
2026-07-06	754.047	474.714	99.703
2026-07-07	744.040	481.688	99.703
2026-07-08	785.562	490.365	99.703
2026-07-09	757.696	485.095	99.703
Toplam	36.812.803	13.350.358	2.874.792

*İA Özel: Özel şirketler arasında (her iki tarafı özel) yapılan ikili anlaşma miktarlarının toplamını,

*Kamu Diğer: EÜAŞ İA alış miktarını ifade eder.

Piyasa Ticaret Hacmi

Türkiye Elektrik Piyasası Günlük Raporu 09.07.2026

	Saat	Tutar
Günlük Minimum Toplam Ciro Tutarı	12	44.344.481
Günlük Maksimum Toplam Ciro Tutarı	20	146.771.125

* Değerlerin birimi TL'dir

	Tarih	Saat	Tutar
Aylık Minimum Toplam Ciro Tutarı	05.07.2026	9	4.401.102
Aylık Maksimum Toplam Ciro Tutarı	02.07.2026	20	166.638.018

* Değerlerin birimi TL'dir

* Tablodaki değerler içinde bulunulan ayın değerlerini kapsamaktadır.

	Tarih	Saat	Tutar
Yıllık Minimum Toplam Ciro Tutarı	27.05.2026	9	40.506
Yıllık Maksimum Toplam Ciro Tutarı	30.06.2026	20	180.166.119

* Değerlerin birimi TL'dir

* Tablodaki değerler içinde bulunulan yılın değerlerini kapsamaktadır.

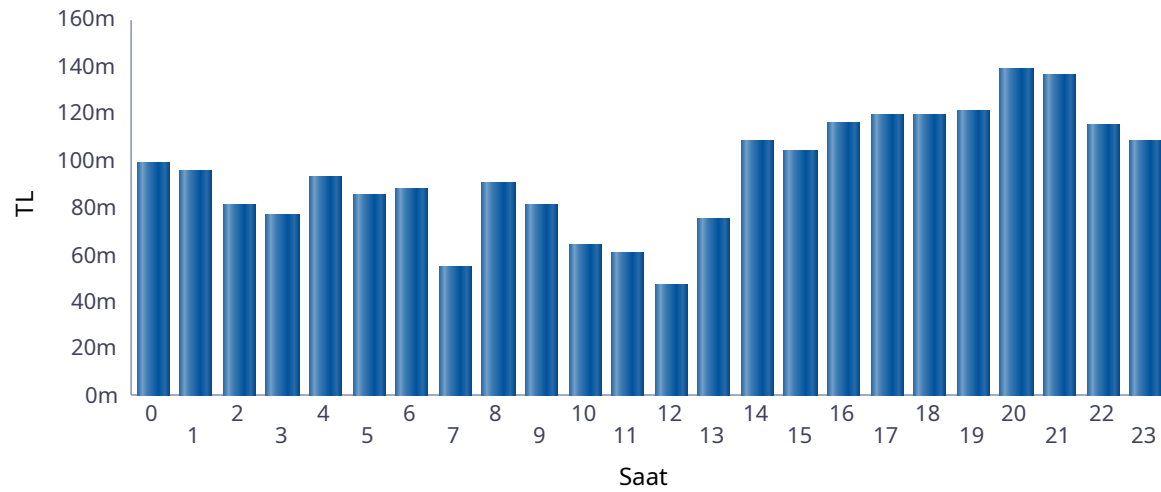

■ Günlük Toplam Ciro (TL)

Saat	GÖP Ciro Tutarı	GİP Ciro Tutarı	YAL Tutarı	YAT Tutarı	Toplam Ciro
0	89.657.569	6.587.666	2.472.185	349	98.717.769
1	86.287.508	7.035.951	2.024.777	303	95.348.539
2	75.413.736	3.878.542	1.962.317	237	81.254.831
3	73.205.876	3.573.211	436.578	118	77.215.783
4	85.122.213	6.980.550	582.000	286.181	92.970.943
5	78.222.124	5.386.813	1.503.070	43.261	85.155.269
6	80.698.253	6.818.847	385.858	391.586	88.294.545
7	52.492.917	1.989.206	136.885	293.352	54.912.361
8	80.587.432	5.584.846	2.904.500	1.143.524	90.220.302
9	73.329.245	3.803.018	2.904.500	823.111	80.859.875
10	56.398.568	3.918.464	2.904.500	677.122	63.898.653
11	53.046.305	3.927.231	2.864.320	641.273	60.479.129
12	41.586.069	2.646.457	2.864.320	315.321	47.412.167
13	64.851.360	5.900.414	4.306.497	438.581	75.496.852
14	92.732.839	9.203.051	6.452.719	0	108.388.609
15	89.972.459	9.776.194	3.935.122	331.340	104.015.115
16	100.549.506	8.893.201	4.162.957	1.959.699	115.565.364
17	106.457.606	10.023.311	1.648.606	1.456.180	119.585.703
18	108.357.153	9.770.066	1.193.795	450.289	119.771.303
19	111.119.163	7.793.552	2.243.359	0	121.156.073
20	126.472.395	9.235.782	2.970.903	0	138.679.079
21	123.831.876	9.428.723	3.358.360	0	136.618.959
22	105.026.964	6.623.791	3.802.334	43	115.453.133
23	98.423.467	6.763.483	2.885.132	123.413	108.195.495
Toplam	2.053.842.602	155.542.370	60.905.594	9.375.284	2.279.665.850

* Değerlerin birimi TL'dir.

* GÖP Ciro Tutarı: Fark Fonu dahil ilgili saatteki GÖP satış tutarını ifade etmektedir.

* GİP Ciro Tutarı: İlgili saatte satış yönündeki her bir kontrat miktarı ile ilgili kontratın eşleşme fiyatının çarpımından oluşmaktadır.

* YAL Tutarı: Yerine getirilen YAL miktarı ile ilgili YAL talimatının geçerli fiyatının çarpımından oluşmaktadır.

* YAT Tutarı: Yerine getirilen YAT miktarı ile ilgili YAT talimatının geçerli fiyatının çarpımından oluşmaktadır.

Yekdem Santrallerinin KGÜP Miktarları

Türkiye Elektrik Piyasası Günlük Raporu 09.07.2026

Son 30 Gün YEK KGÜP

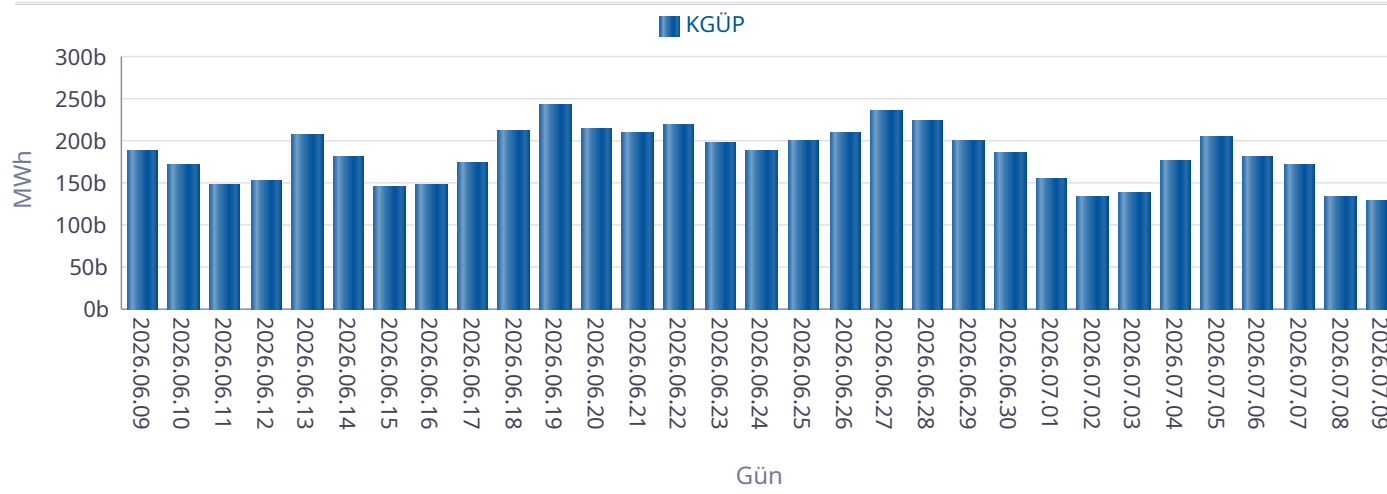

Kaynak Bazında YEK KGÜP

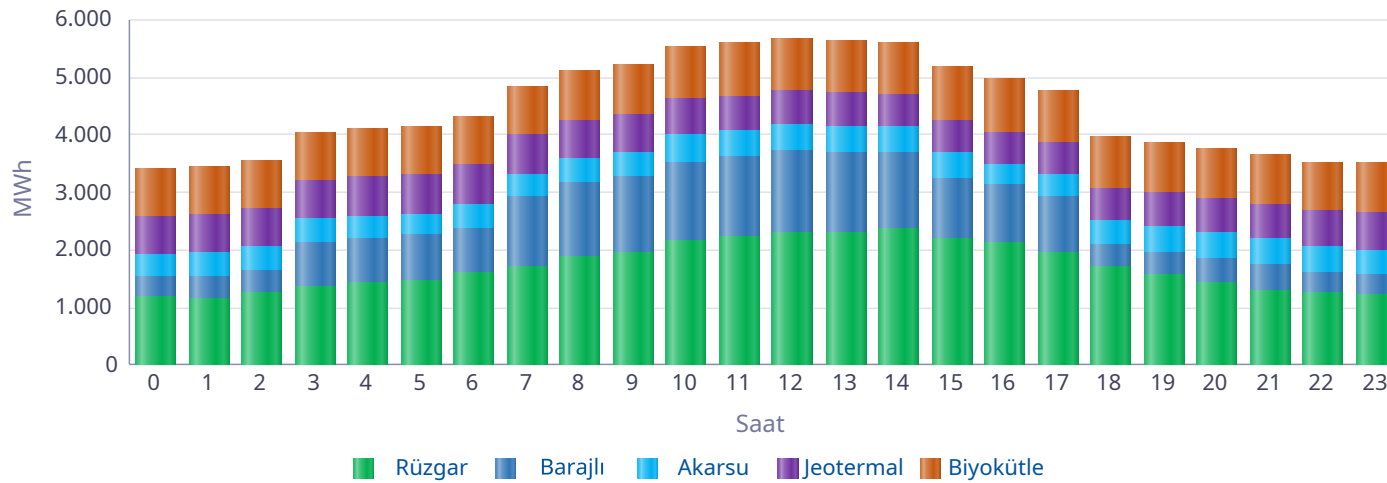

Saat	Rüzgar	Jeotermal	Biyokütle	Akarsu	Barajlı	Toplam
0	1.183	643	844	395	353	3.418
1	1.169	653	845	425	353	3.445
2	1.244	664	846	422	384	3.560
3	1.346	672	843	395	791	4.048
4	1.420	685	832	386	792	4.116
5	1.461	696	830	375	793	4.155
6	1.595	694	836	389	794	4.308
7	1.713	682	852	388	1.227	4.861
8	1.892	658	877	430	1.280	5.137
9	1.942	642	893	438	1.330	5.244
10	2.143	623	906	479	1.380	5.530
11	2.212	606	915	447	1.422	5.603
12	2.305	591	913	436	1.433	5.679
13	2.301	575	914	446	1.402	5.638
14	2.361	567	908	456	1.331	5.624
15	2.210	557	937	446	1.045	5.196
16	2.111	550	924	385	1.010	4.979
17	1.937	547	905	403	991	4.783
18	1.692	553	887	434	402	3.969
19	1.575	562	873	455	392	3.858
20	1.416	577	874	470	434	3.771
21	1.309	598	873	446	434	3.660
22	1.256	620	865	432	363	3.536
23	1.222	634	875	420	363	3.514
Toplam	41.015	14.850	21.067	10.194	20.502	107.627

* Değerlerin birimi MWh'dir.

Kaynak Bazında KGÜP Miktarları

Türkiye Elektrik Piyasası Günlük Raporu 09.07.2026

Doğal Gaz KGÜP

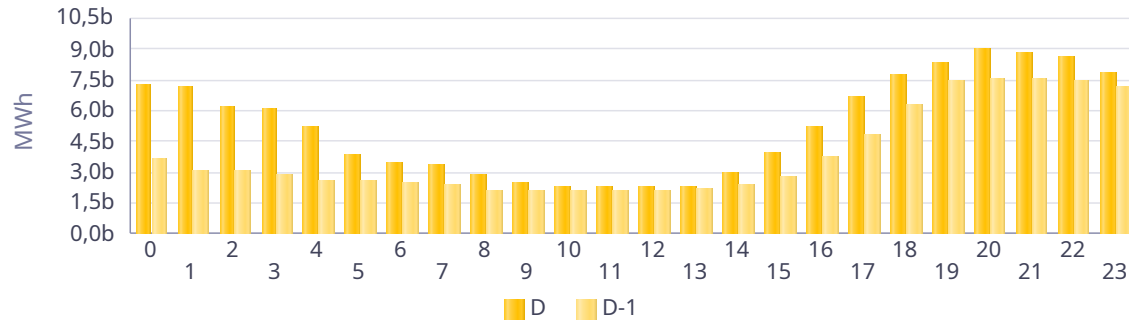

İthal Kömür KGÜP

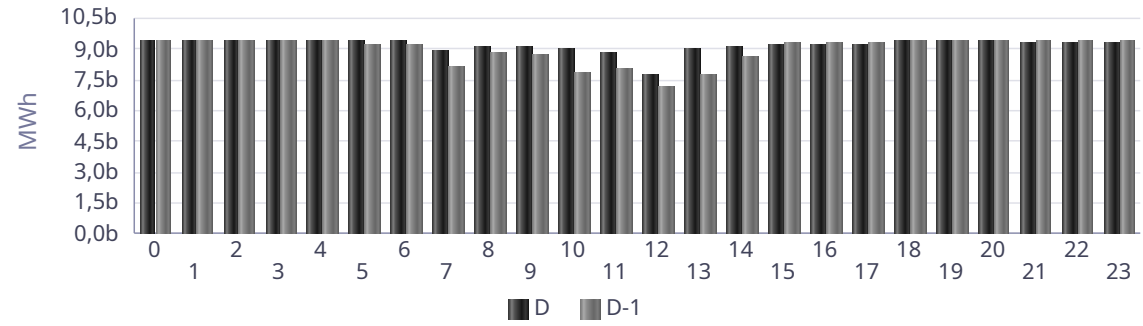

Baraj KGÜP

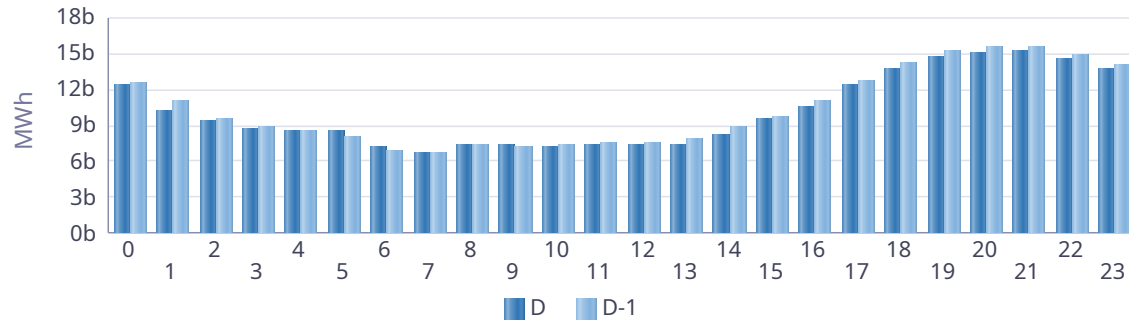

Rüzgar KGÜP

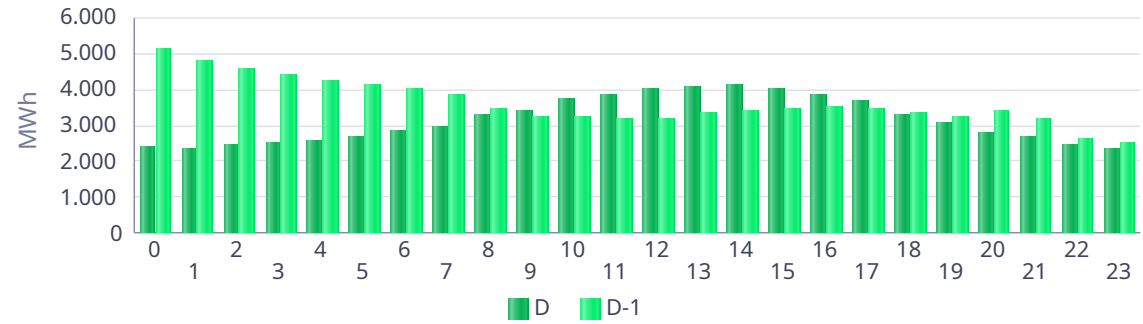

Akarsu KGÜP

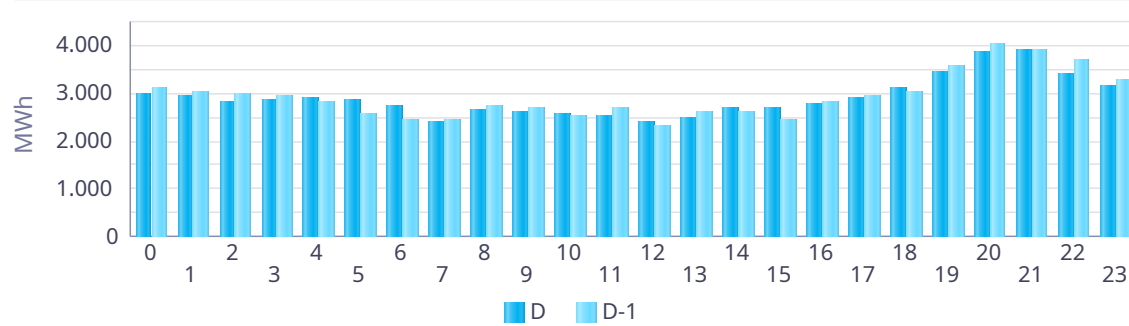

Taş Kömürü - Linyit KGÜP

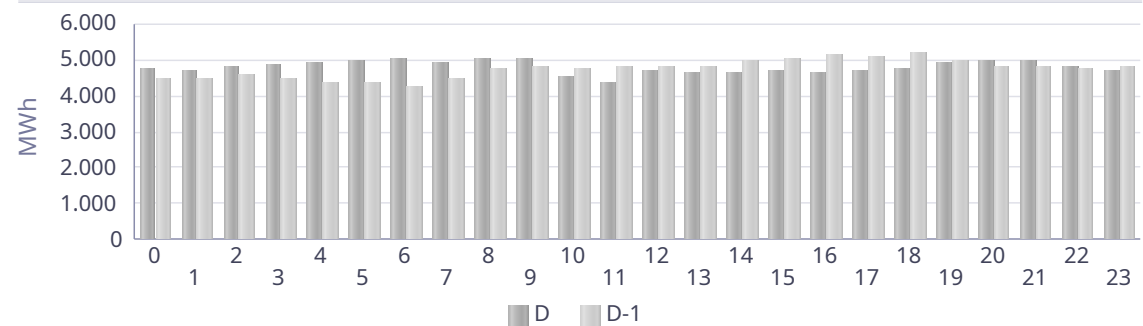

Kaynak Bazında Kümülatif KGÜP Miktarları

Türkiye Elektrik Piyasası Günlük Raporu 09.07.2026

Son 30 Gün Kaynak Tipine Göre KGÜP

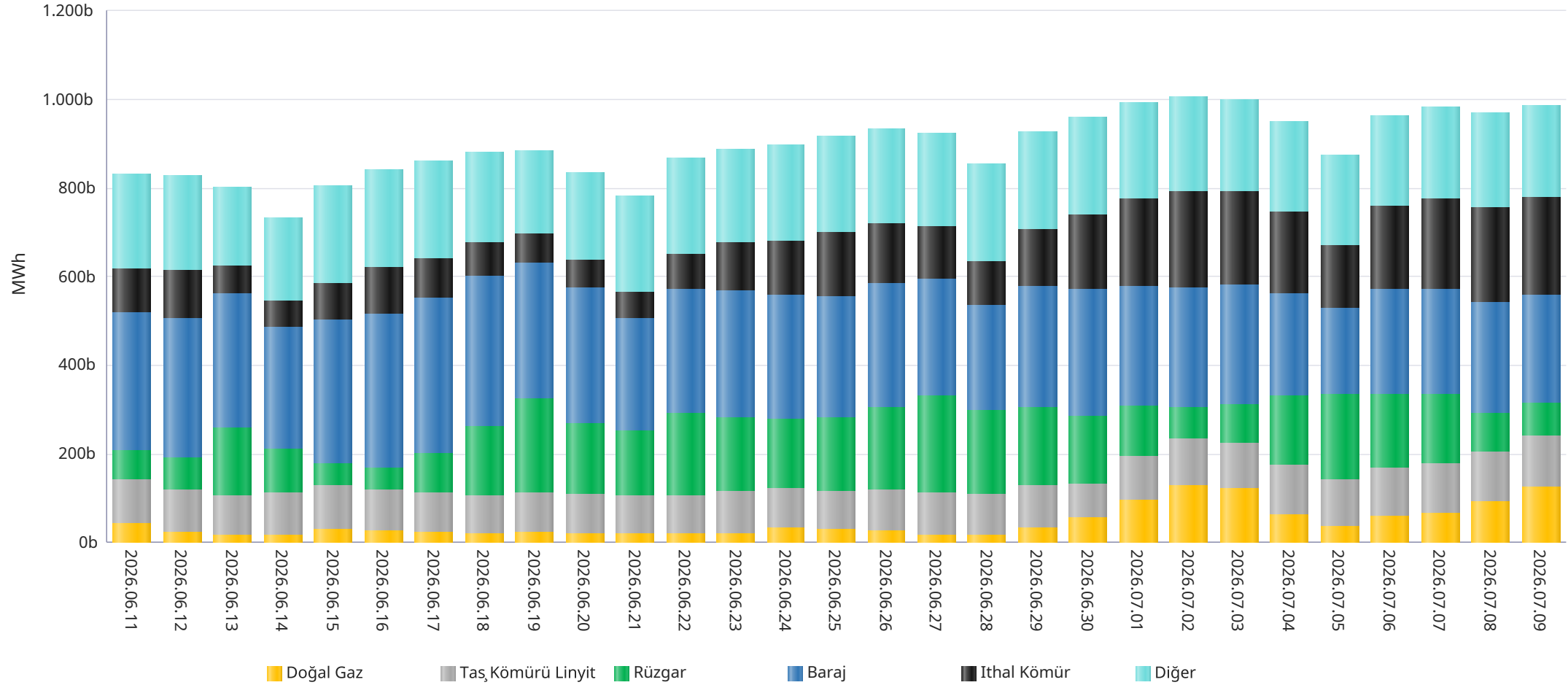

* Diğer sütünü içindeki kaynak tipleri şu şekildedir: Asfaltit, Biogaz, Biokütle, Biokütleden Elde Edilen Gaz(LFG-Çöp Gazı), Fuel Oil, Güneş, Jeotermal, LPG, Motorin, Nafta, Prolitik Oil & Prolitik Gaz, Proses Atık Isısı.

Kaynak Bazında Kümülatif KGÜP Miktarları - Son 30 Günlük

Türkiye Elektrik Piyasası Günlük Raporu 09.07.2026

Doğal Gaz KGÜP

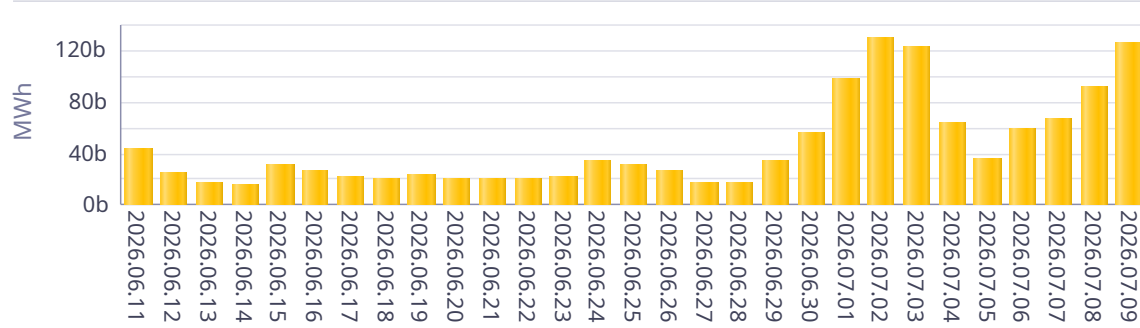

İthal Kömür KGÜP

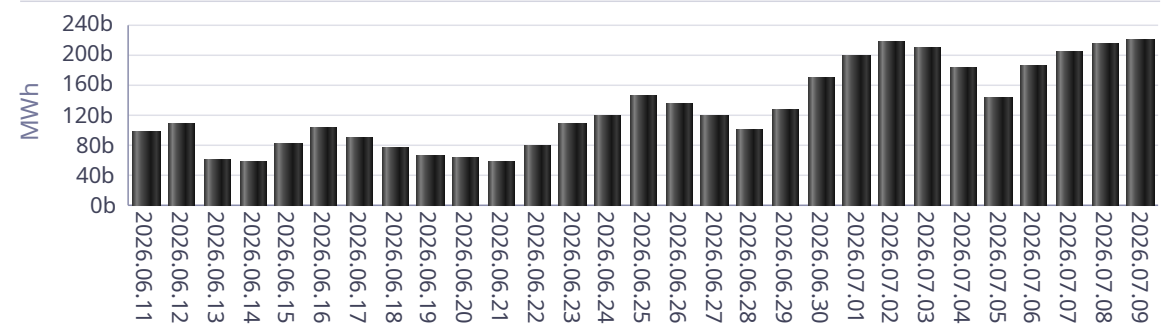

Baraj KGÜP

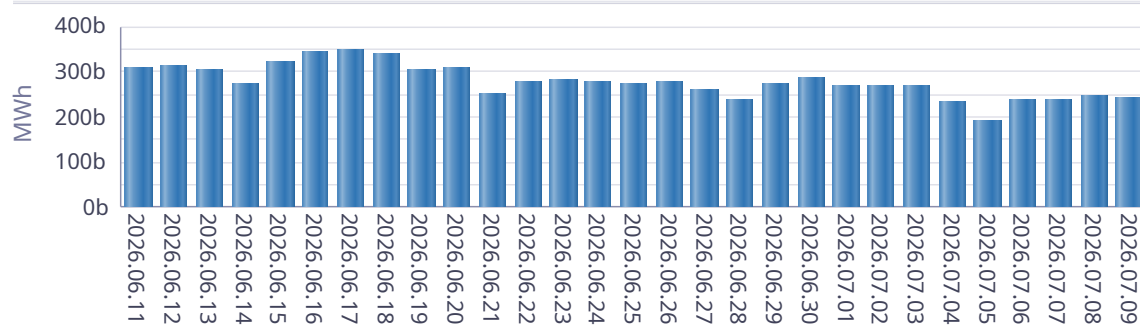

Rüzgar KGÜP

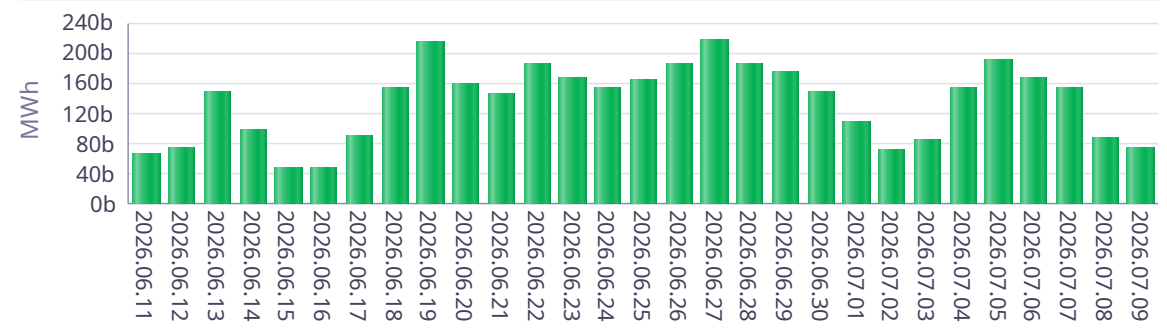

Akarsu KGÜP

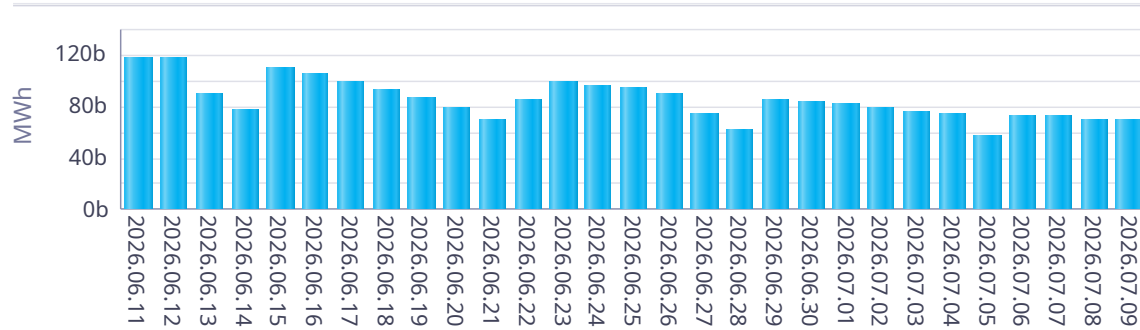

Taş Kömürü - Linyit KGÜP

