

# EPIAŞ

ELEKTRİK PİYASASI GÜNLÜK RAPORU

## Günlük Özet

## Türkiye Elektrik Piyasası Günlük Raporu 10.07.2026

## Gün Öncesi Piyasası

	10.07.2026	09.07.2026
PTF Arit. Ortalaması ( TL/MWh )	3.165,21	3.218,71
Arit. Ortalama Eşleşme Miktarı ( MWh )	26.016,56	26.411,58
Arit. Ortalama Fiyattan Bağımsız Satış Miktarı ( MWh )	12.973,72	13.227,62
Arit. Ortalama Fiyattan Bağımsız Alış Miktarı ( MWh )	25.772,97	26.160,63
Arit. Ortalama İkili Anlaşma Miktarı ( MWh )	56.386,24	55.937,25
Göp Toplam Eşleşme Miktarı ( MWh )	624.397,50	633.878,00

## Gün İçi Piyasası

	10.07.2026	09.07.2026
Ağırlıklı Ortalama Fiyat ( TL/MWh )	3.090,80	3.125,71
Toplam Eşleşme Miktarı ( MWh )	44.171,30	49.762,20
Minimum Eşleşme Fiyatı ( TL/MWh )	0,00	270,10
Maksimum Eşleşme Fiyatı ( TL/MWh )	4.490,00	4.635,00

## Dengeleme Güç Piyasası

	10.07.2026	09.07.2026
SMF Arit. Ortalaması ( TL/MWh )	3.020,09	3.291,46
Toplam YAL Miktarı ( MWh )	12.053,61	14.969,30
Toplam YAT Miktarı ( MWh )	10.189,21	10.115,67
0 Kodlu Toplam Talimat Miktarı ( MWh )	18.614,29	19.768,64
1 Kodlu Toplam Talimat Miktarı ( MWh )	3.628,53	5.316,33
Yerine Getirilen Toplam DGP Talimat Miktarı (MWh)	20.068,44	23.907,92

## İşlem Hacmi

	10.07.2026	09.07.2026
Toplam GÖP İşlem Hacmi (TL)	1.986.149.626,91	2.053.842.601,60
Toplam GİP İşlem Hacmi (TL)	136.524.617,29	155.542.370,31
Toplam YAL İşlem Hacmi (TL)	44.581.437,12	58.917.553,38
Toplam YAT İşlem Hacmi (TL)	6.870.543,73	9.375.283,52

\* GÖP: Gün Öncesi Piyasası, GİP: Gün İçi Piyasası, DGP: Dengeleme Güç Piyasasını ifade etmektedir.

\* Açıklamalar ve kısaltmalar ilgili sayfaların altında yer almaktadır.

## Üretim - Tüketim

## Türkiye Elektrik Piyasası Günlük Raporu 10.07.2026

Saat	Üretim	İthalat	İhracat	Tüketim
0	43.720	428	374	43.839
1	41.584	401	354	41.681
2	39.695	401	332	39.808
3	38.633	214	312	38.599
4	37.725	202	278	37.821
5	36.661	2	303	37.134
6	35.378	6	292	37.632
7	35.301	4	264	40.896
8	40.845	14	221	47.754
9	45.060	18	213	50.837
10	47.878	23	188	51.955
11	50.455	14	205	52.716
12	50.609	12	218	51.224
13	51.688	53	221	50.930
14	54.772	377	57	53.108
15	55.735	399	69	52.740
16	55.995	432	206	51.683
17	55.313	410	318	50.106
18	52.943	414	337	48.412
19	50.397	431	397	48.610
20	49.998	433	374	50.013
21	49.256	423	438	49.281
22	47.845	420	349	47.941
23	45.690	403	366	45.752
<b>TOPLAM (MWh)</b>	<b>1.113.176</b>	<b>5.933</b>	<b>6.687</b>	<b>1.120.471</b>

	Tüketim Miktarı	Saat
Maksimum Tüketim	53.108	14
Minimum Tüketim	37.134	5

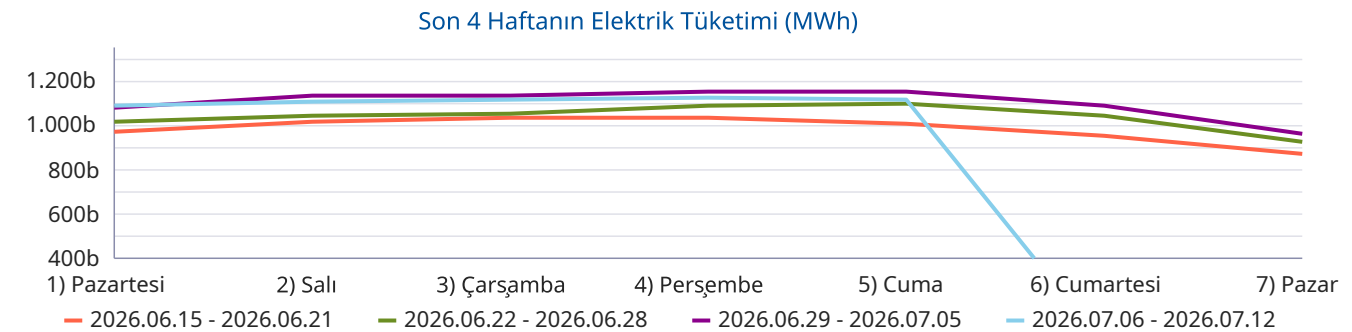
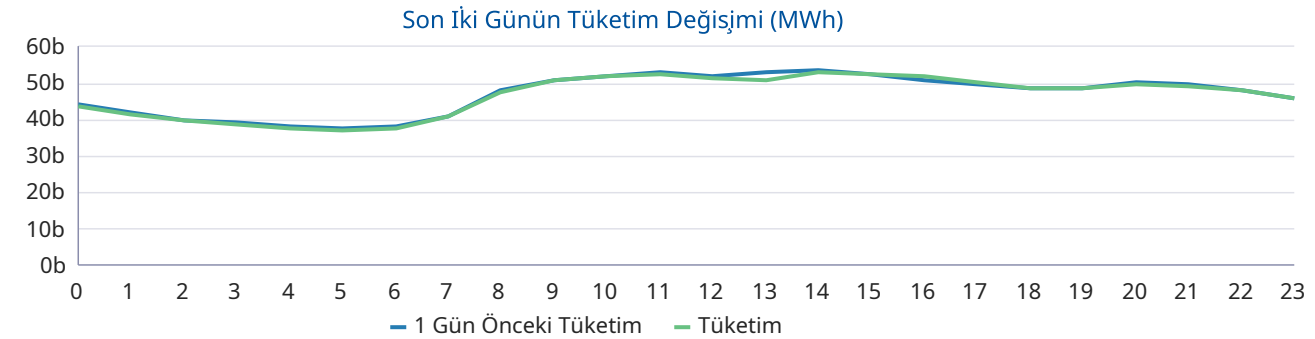
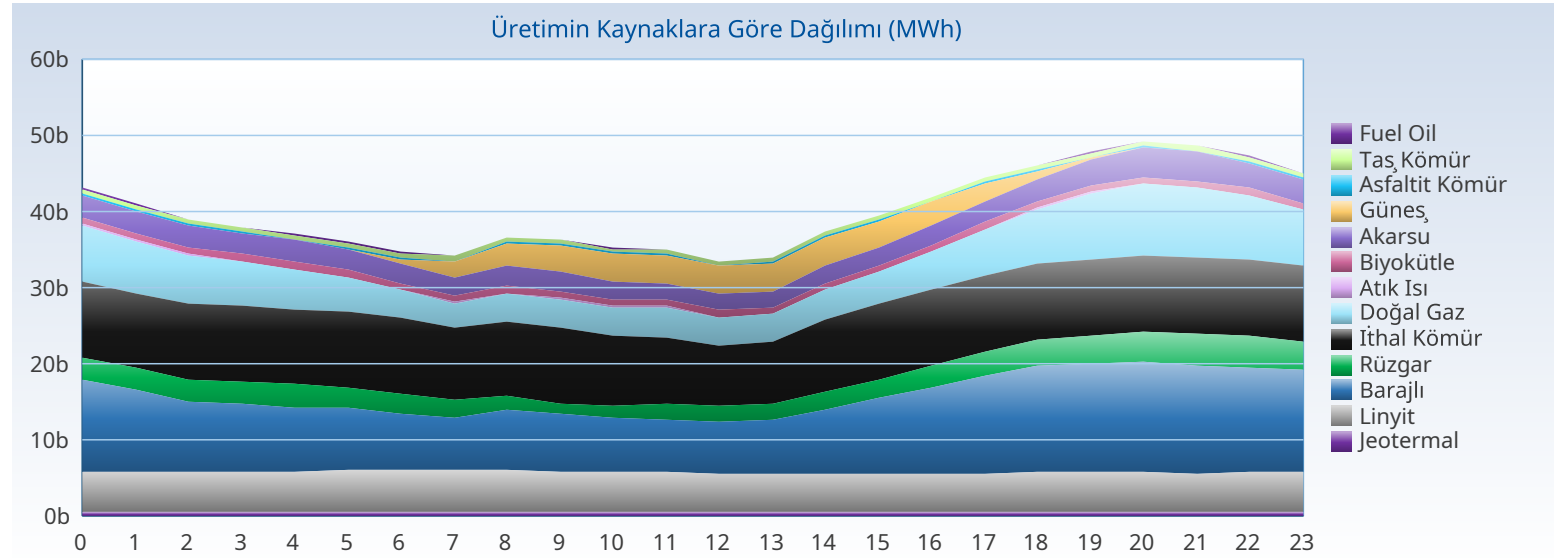

## Üretim - Kurulu Güç

## Türkiye Elektrik Piyasası Günlük Raporu 10.07.2026

Yakıt Tipi	1 Gün Önceki Üretim	Üretim	Fark
Barajlı	240.853	242.227	1.374
İthal Kömür	230.786	232.814	2.028
Güneş	172.826	174.878	2.052
Doğal Gaz	147.277	134.603	-12.674
Linyit	125.257	125.914	657
Rüzgar	69.367	67.411	-1.956
Akarsu	68.989	66.192	-2.797
Jeotermal	25.997	25.967	-30
Diğer	41.451	43.170	1.719
<b>Toplam (MWh)</b>	<b>1.122.803</b>	<b>1.113.176</b>	<b>-9.627</b>

Kuruluş Türü	1 Gün Önceki Üretim	Üretim
SÜ Santralleri	771.766	756.927
EÜAŞ Santralleri	194.485	198.762
Lisanssız Santraller	135.139	136.959
İHD Santralleri	21.413	20.525
YİD Santralleri	0	3
<b>Toplam (MWh)</b>	<b>1.122.803</b>	<b>1.113.176</b>

Kuruluş Türü	Kurulu Güç
SÜ Santralleri	76.750
Lisanssız Santraller	25.241
EÜAŞ Santralleri	20.830
İHD Santralleri	3.278
YİD Santralleri	16
<b>Toplam (MW)</b>	<b>126.115</b>

Yakıt Tipi	Kurulu Güç
Güneş	27.212
Doğal Gaz	24.776
Barajlı	23.868
Rüzgar	15.311
İthal Kömür	10.466
Linyit	10.239
Akarsu	8.446
Diğer	5.797
<b>Toplam (MW)</b>	<b>126.115</b>

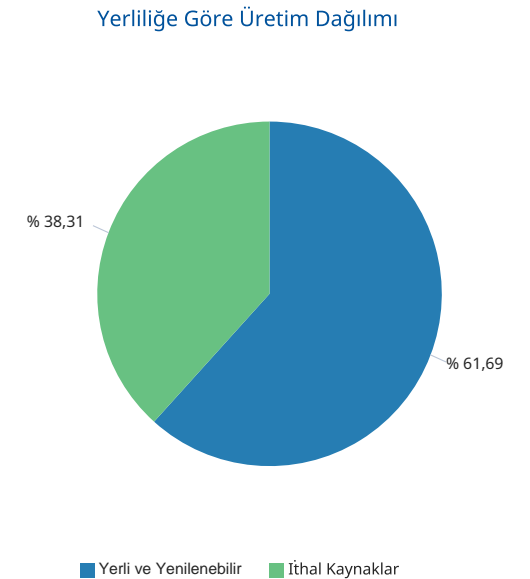
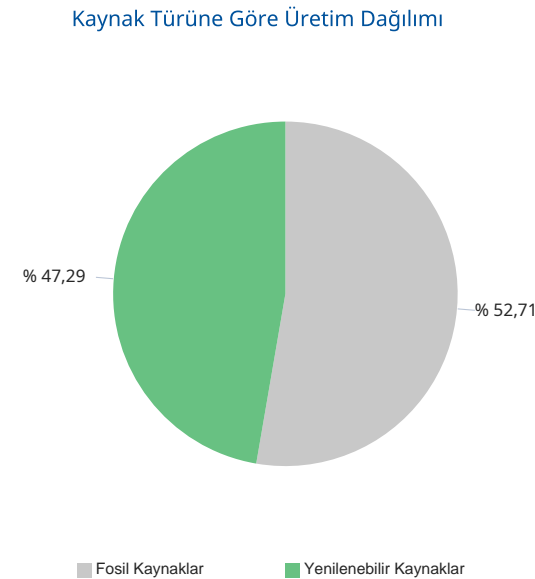
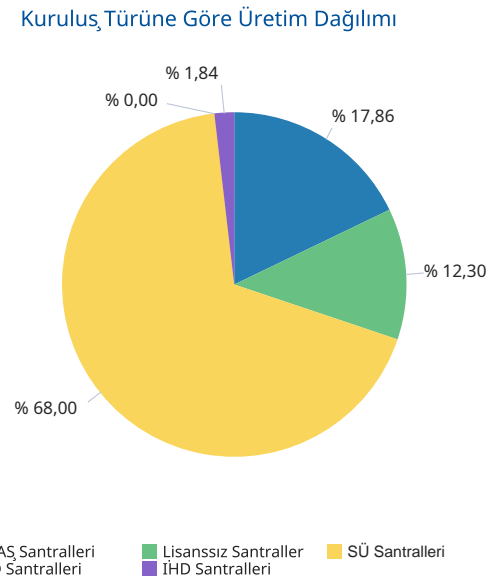
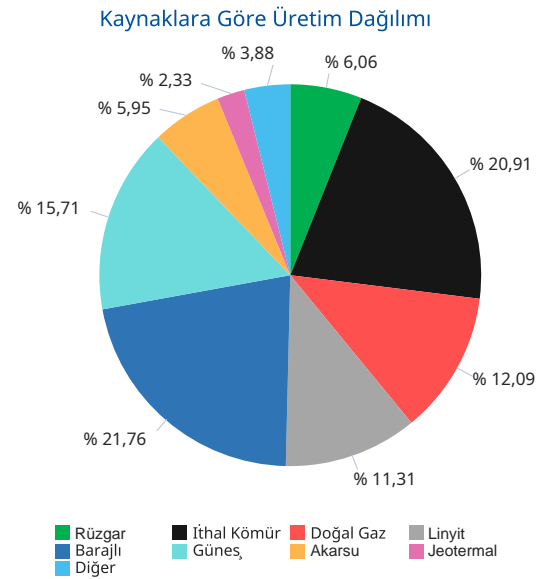

Gerçekleşen üretim ve tüketim değerleri TEİAŞ'ın Yük Tevzi Bilgi Sistemi'nden temin edilmektedir. Değerler güncellenebildiğinden YTBS ekranları ile farklılık gösterebilir.

## Gün Öncesi Piyasası

## Türkiye Elektrik Piyasası Günlük Raporu 10.07.2026

Saat	PTF	SMF	Sistem Yönü
0	3.325,00	2.770,00	↓ Enerji Fazlası
1	3.600,00	2.663,18	↓ Enerji Fazlası
2	3.400,00	2.501,00	↓ Enerji Fazlası
3	3.325,01	2.500,00	↓ Enerji Fazlası
4	4.100,01	2.501,00	↓ Enerji Fazlası
5	3.553,50	3.405,00	↓ Enerji Fazlası
6	2.895,45	3.200,00	↑ Enerji Açığı
7	2.050,01	2.900,01	↑ Enerji Açığı
8	3.932,88	3.932,88	↑ Enerji Açığı
9	3.719,09	3.796,00	↑ Enerji Açığı
10	2.399,99	3.200,00	↑ Enerji Açığı
11	2.600,00	900,00	↓ Enerji Fazlası
12	1.400,00	200,00	↓ Enerji Fazlası
13	1.499,98	500,00	↓ Enerji Fazlası
14	3.325,00	3.795,00	↑ Enerji Açığı
15	3.000,01	3.795,00	↑ Enerji Açığı
16	3.325,00	3.796,00	↑ Enerji Açığı
17	3.000,01	3.000,00	↓ Enerji Fazlası
18	3.000,01	3.740,00	↑ Enerji Açığı
19	3.797,99	4.070,00	↑ Enerji Açığı
20	4.295,00	4.295,00	↓ Enerji Fazlası
21	4.021,01	4.022,00	↑ Enerji Açığı
22	3.000,00	3.500,00	↑ Enerji Açığı
23	3.400,00	3.500,00	↑ Enerji Açığı
Ort	3.165,21	3.020,09	

	PTF Arit. Ort.	PTF Ağır. Ort.	SMF Arit. Ort.	SMF Ağır. Ort.
Tüm Gün (0-23)	3.165,21	3.178,06	3.020,09	2.502,24
Gündüz (06-16)	2.740,67	2.753,48	2.728,63	
Puant (17-21)	3.622,80	3.630,83	3.825,40	
Gece (22-05)	3.462,94	3.447,82	2.917,52	

\*Değerlerin birimi TL/MWh 'tır

	Saat	Fiyat
PTF Maks Fiyat	20	4.295,00
PTF Min Fiyat	12	1.400,00
SMF Maks Fiyat	20	4.295,00
SMF Min Fiyat	12	200,00

\*Değerlerin birimi TL/MWh 'tır

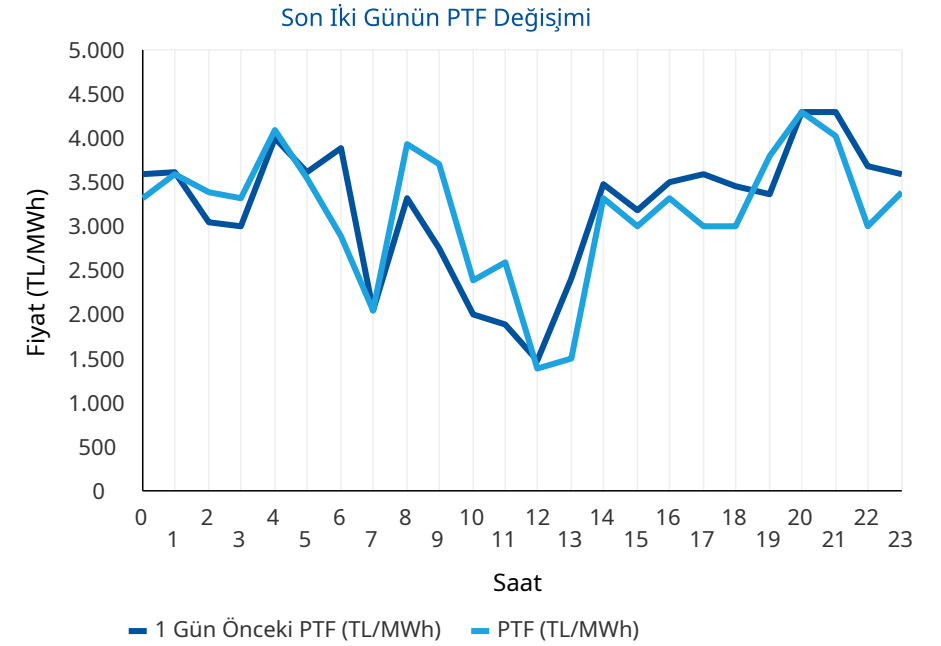
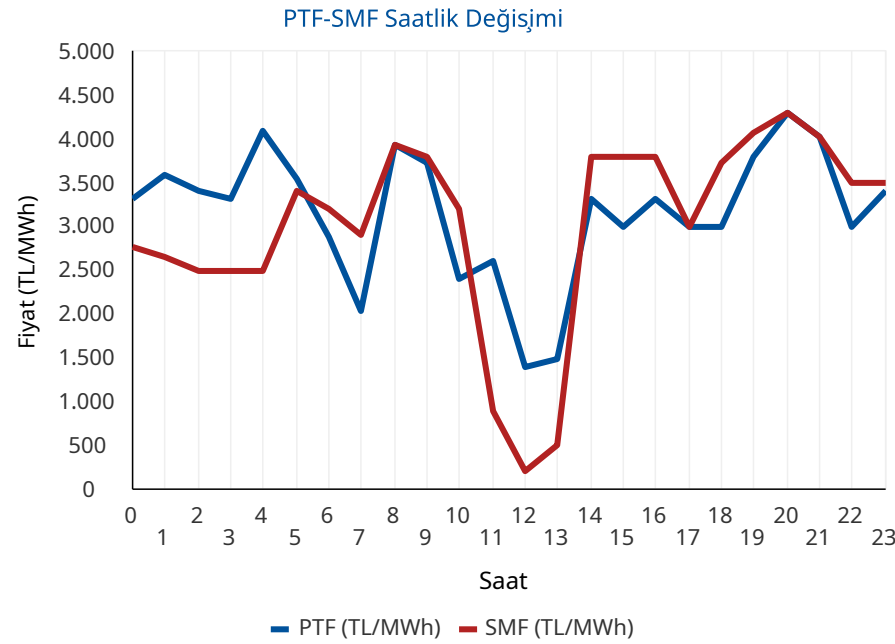

\* PTF: Piyasa Takas Fiyatının kısaltmasıdır. SMF: Sistem Marjinal Fiyatının kısaltmasıdır. Raporunda geçen fiyatların birimi TL/MWh, miktarların birimi MWh'tir.

## Gün Öncesi Piyasası

## Türkiye Elektrik Piyasası Günlük Raporu 10.07.2026

## Aylık PTF Ortalamaları

	2023	2024	2025	2026
01 - Ocak	3.431,49	1.942,90	2.508,80	2.894,92
02 - Şubat	2.802,71	1.957,68	2.478,28	2.078,20
03 - Mart	2.126,22	2.190,11	2.183,83	1.620,32
04 - Nisan	1.770,82	1.764,04	2.452,67	921,06
05 - Mayıs	1.907,28	2.047,32	2.458,15	590,90
06 - Haziran	1.623,92	2.095,23	2.202,23	1.240,16
07 - Temmuz	1.977,40	2.588,83	2.965,16	2.763,27
08 - Ağustos	2.251,01	2.574,15	2.939,24	
09 - Eylül	2.006,84	2.395,78	2.729,02	
10 - Ekim	2.249,84	2.335,71	2.739,50	
11 - Kasım	2.066,91	2.463,14	2.784,10	
12 - Aralık	2.075,00	2.446,22	2.973,04	
<b>Ortalama</b>	<b>2.189,30</b>	<b>2.235,52</b>	<b>2.619,81</b>	<b>1.623,50</b>

## Dönemlik PTF Ortalamaları

	2023	2024	2025	2026
1. Çeyrek	2.786,28	2.031,83	2.387,37	2.201,80
2. Çeyrek	1.768,88	1.969,72	2.371,97	913,79
3. Çeyrek	2.079,19	2.520,93	2.879,42	2.763,27
4. Çeyrek	2.131,27	2.414,50	2.832,74	
Birinci 6 Ay	2.274,76	2.000,77	2.379,63	1.554,23
İkinci 6 Ay	2.105,23	2.467,72	2.856,08	2.763,27

## Son 30 Günün PTF-SMF Değişimi

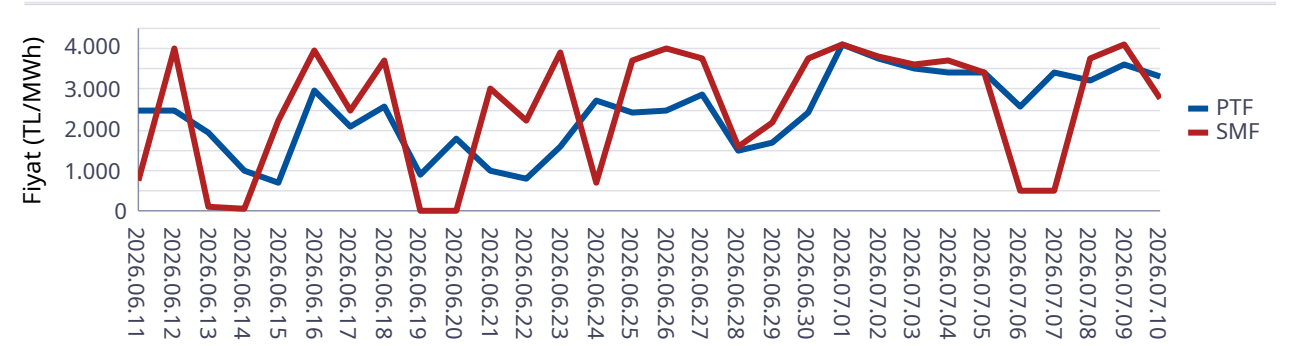

## Son 12 Ayın PTF-SMF Değişimi

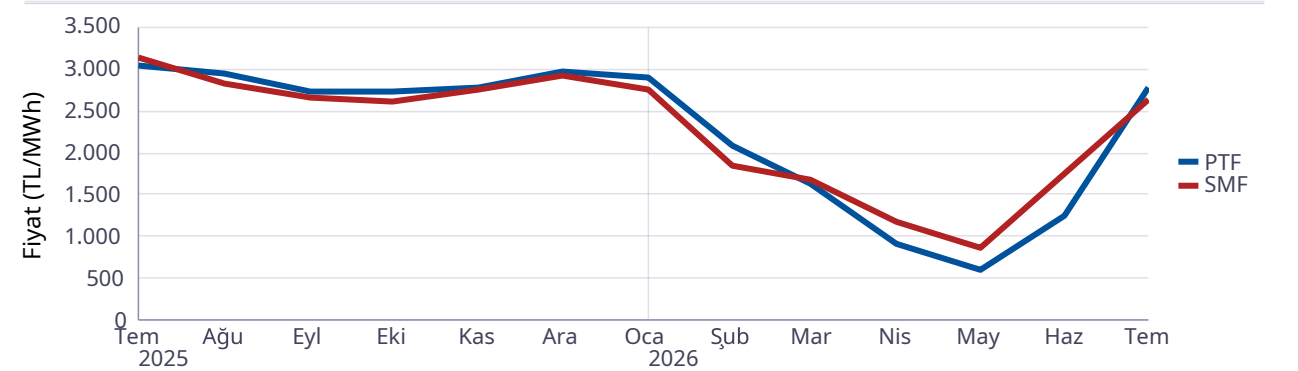

## Gün Öncesi Piyasası

## Türkiye Elektrik Piyasası Günlük Raporu 10.07.2026

Saat	Fiyattan Bağımsız Satış Miktarı	Eşleşme Miktarı	Fiyattan Bağımsız Alış Miktarı
0	10.430	25.494	25.288
1	9.486	24.419	24.242
2	9.139	23.487	23.306
3	9.489	22.692	22.489
4	9.722	22.155	22.101
5	9.617	21.890	21.743
6	9.902	21.942	21.623
7	11.797	22.035	21.627
8	13.277	24.835	24.713
9	15.168	25.940	25.825
10	16.888	26.018	25.655
11	17.673	26.365	25.885
12	18.958	25.669	24.861
13	18.740	25.915	25.228
14	17.193	26.940	26.805
15	16.335	27.831	27.680
16	15.129	28.451	28.316
17	14.174	28.932	28.692
18	12.734	29.670	29.419
19	11.486	30.458	30.359
20	11.328	30.529	30.483
21	11.099	29.730	29.672
22	10.777	27.256	26.996
23	10.828	25.743	25.542
Ort	12.974	26.017	25.773

\*Değerlerin birimi MWh 'tır

\* Fiyattan Bağımsız Satış Miktarı: 0 TL/MWh'deki satış teklif miktarlarının toplamıdır.

\* Fiyattan Bağımsız Alış Miktarı: GÖP maksimum fiyatındaki alış teklif miktarlarının toplamıdır.

Fiyattan Bağımsız Tekliflerin Piyasaya Etkisi

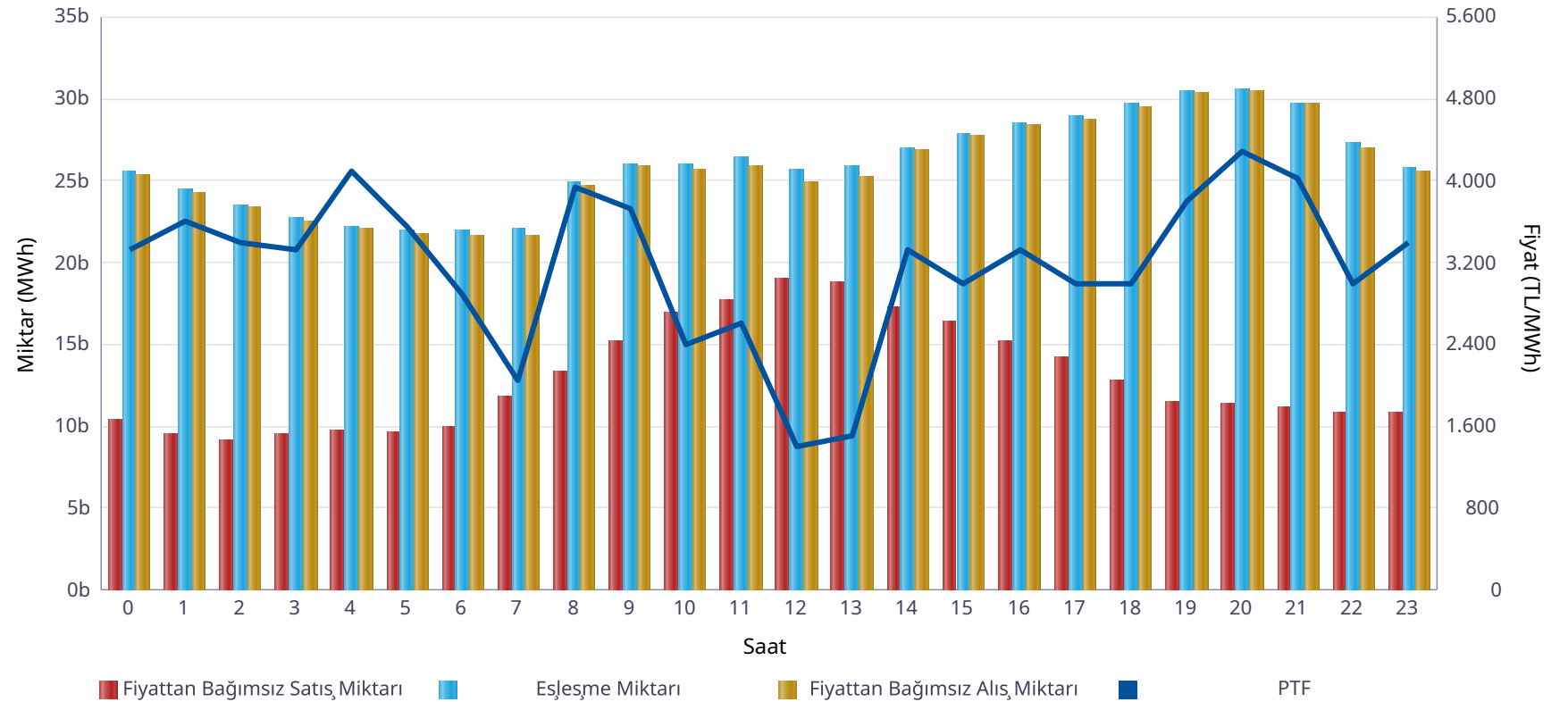

	Miktar
Tüm Gün (00-23)	26.017
Gece (22-05)	24.142
Gündüz (06-16)	25.631
Puant (17-21)	29.864

\*Değerlerin birimi MWh 'tır

	Miktar	Tarih	Saat
Günlük Minimum Eşleşme Miktarı	21.890	10.07.2026	5
Günlük Maximum Eşleşme Miktarı	30.529	10.07.2026	20

\*Değerlerin birimi MWh 'tır

## Gün Öncesi Piyasası

Son 30 Günün Eşleşme Miktarı Değişimi

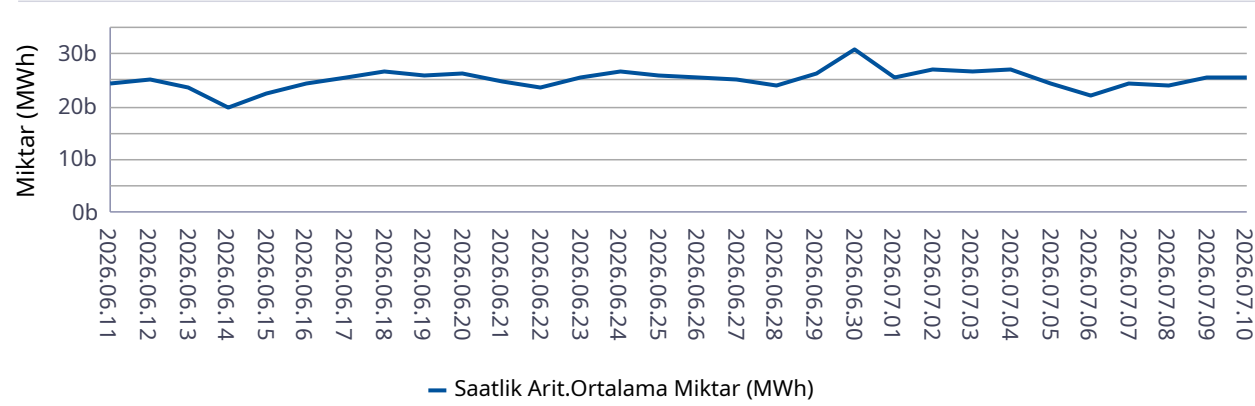

Son 12 Ayın Eşleşme Miktarı Değişimi

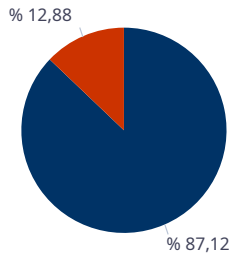
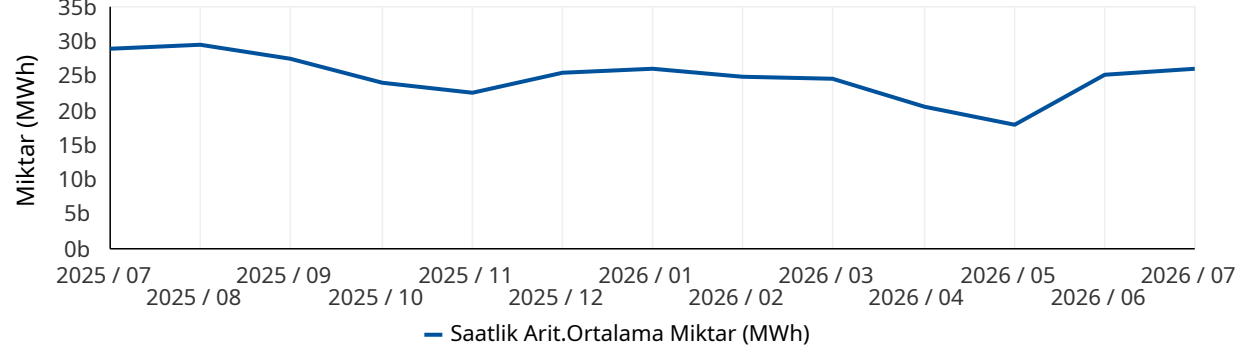

■ Eşleşen Saatlik Miktar ■ Eşleşen Blok Miktar

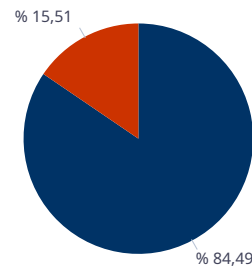

■ Eşleşen Blok Satış Miktarı ■ Eşleşen Blok Alış Miktarı

\* Değerlerin birimi MWh'tır.

\* Değerlerin birimi MWh'tır.

## Türkiye Elektrik Piyasası Günlük Raporu 10.07.2026

	Eşleşme Miktarı	Gün	Saat
Aylık Minimum	18.821	05.07.2026	7
Aylık Maksimum	32.565	01.07.2026	20

\* Değerlerin birimi MWh'tır.

\* Tablodaki değerler içinde bulunulan ayın değerlerini kapsamaktadır.

	Eşleşme Miktarı	Gün	Saat
Yıllık Minimum	10.518	27.05.2026	9
Yıllık Maksimum	37.412	30.06.2026	20

\* Değerlerin birimi MWh'tır.

\* Tablodaki değerler içinde bulunulan yılın değerlerini kapsamaktadır.

	Blok Eşleşme Miktarı	Saatlik Eşleşme Miktarı
Aylık	4.861.738	32.887.594
Yıllık	71.663.082	362.657.114

\* Değerlerin birimi MWh'tır.

\* Tablodaki değerler içinde bulunulan yılın değerlerini kapsamaktadır.

	Blok Alış Miktarı	Blok Satış Miktarı
Aylık	754.042	4.107.696
Yıllık	5.790.259	65.872.823

\* Değerlerin birimi MWh'tır.

\* Tablodaki değerler içinde bulunulan ayın değerlerini kapsamaktadır.

## Gün İçi Piyasası

## Türkiye Elektrik Piyasası Günlük Raporu 10.07.2026

Saat	Eşleşme Miktarı
0	1.234
1	1.325
2	1.134
3	1.162
4	1.385
5	1.142
6	1.946
7	1.154
8	1.481
9	1.678
10	1.079
11	1.820
12	1.997
13	2.165
14	2.403
15	2.409
16	2.565
17	2.885
18	2.189
19	2.115
20	2.265
21	2.251
22	2.188
23	2.198
Ort.	1.840

Teklif Edilen Alış Miktarı (MWh)	Teklif Edilen Satış Miktarı (MWh)
102.460	80.623

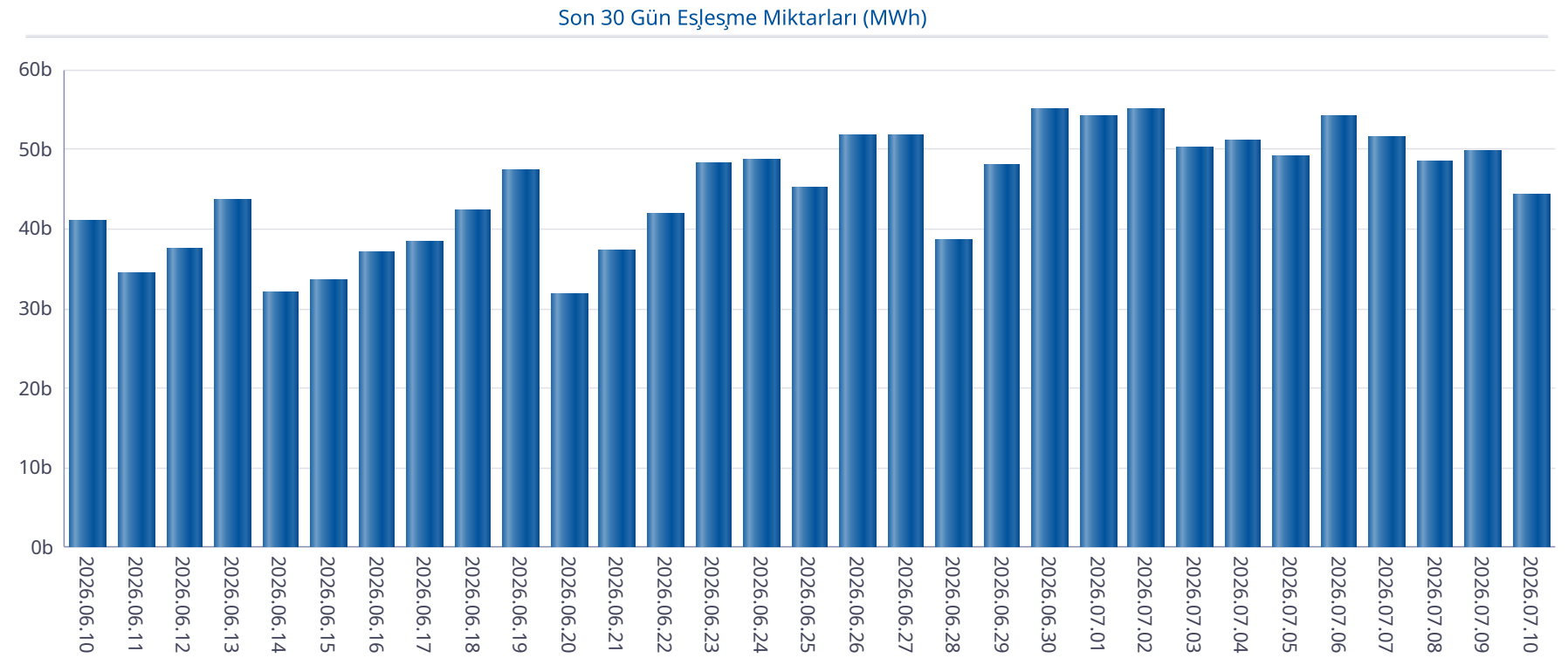

## Gün İçi Piyasası

## Türkiye Elektrik Piyasası Günlük Raporu 10.07.2026

Saat	PTF	SMF	Pozitif Dengesizlik Fiyatı	Negatif Dengesizlik Fiyatı	Saatlik Kontrat AOF
0	3.325,00	2.770,00	2.603,80	3.424,75	3.486,47
1	3.600,00	2.663,18	2.503,39	3.708,00	3.744,20
2	3.400,00	2.501,00	2.350,94	3.502,00	2.959,80
3	3.325,01	2.500,00	2.350,00	3.424,76	2.820,67
4	4.100,01	2.501,00	2.350,94	4.223,01	3.485,41
5	3.553,50	3.405,00	3.200,70	3.660,10	2.697,62
6	2.895,45	3.200,00	2.808,59	3.392,00	2.572,26
7	2.050,01	2.900,01	1.988,51	3.074,01	1.512,72
8	3.932,88	3.932,88	3.814,89	4.168,85	3.795,66
9	3.719,09	3.796,00	3.607,52	4.023,76	3.695,53
10	2.399,99	3.200,00	2.327,99	3.392,00	2.301,01
11	2.600,00	900,00	846,00	2.678,00	2.281,77
12	1.400,00	200,00	188,00	1.442,00	1.359,18
13	1.499,98	500,00	470,00	1.544,98	1.622,96
14	3.325,00	3.795,00	3.225,25	4.022,70	3.111,03
15	3.000,01	3.795,00	2.910,01	4.022,70	2.809,27
16	3.325,00	3.796,00	3.225,25	4.023,76	3.495,56
17	3.000,01	3.000,00	2.820,00	3.090,01	3.320,02
18	3.000,01	3.740,00	2.910,01	3.964,40	3.346,16
19	3.797,99	4.070,00	3.684,05	4.314,20	3.954,31
20	4.295,00	4.295,00	4.037,30	4.423,85	4.229,51
21	4.021,01	4.022,00	3.900,38	4.263,32	4.013,04
22	3.000,00	3.500,00	2.910,00	3.710,00	3.232,79
23	3.400,00	3.500,00	3.298,00	3.710,00	3.237,12
Ort.	3.165,21	3.020,09	2.680,48	3.550,13	3.045,17

Min. Miktarlı Eşleşme	Maks. Miktarlı Eşleşme	Min. Fiyatlı Eşleşme	Maks. Fiyatlı Eşleşme
0,1 MWh - 4489,70 TL/MWh	171,0 MWh - 3164,00 TL/MWh	2,4 MWh - 0,00 TL/MWh	13,5 MWh - 4490,00 TL/MWh

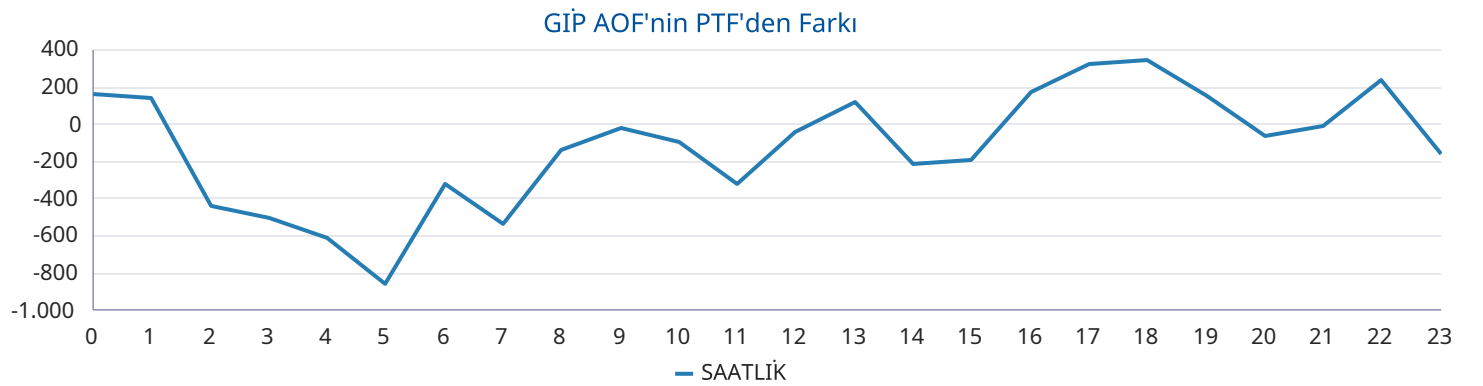
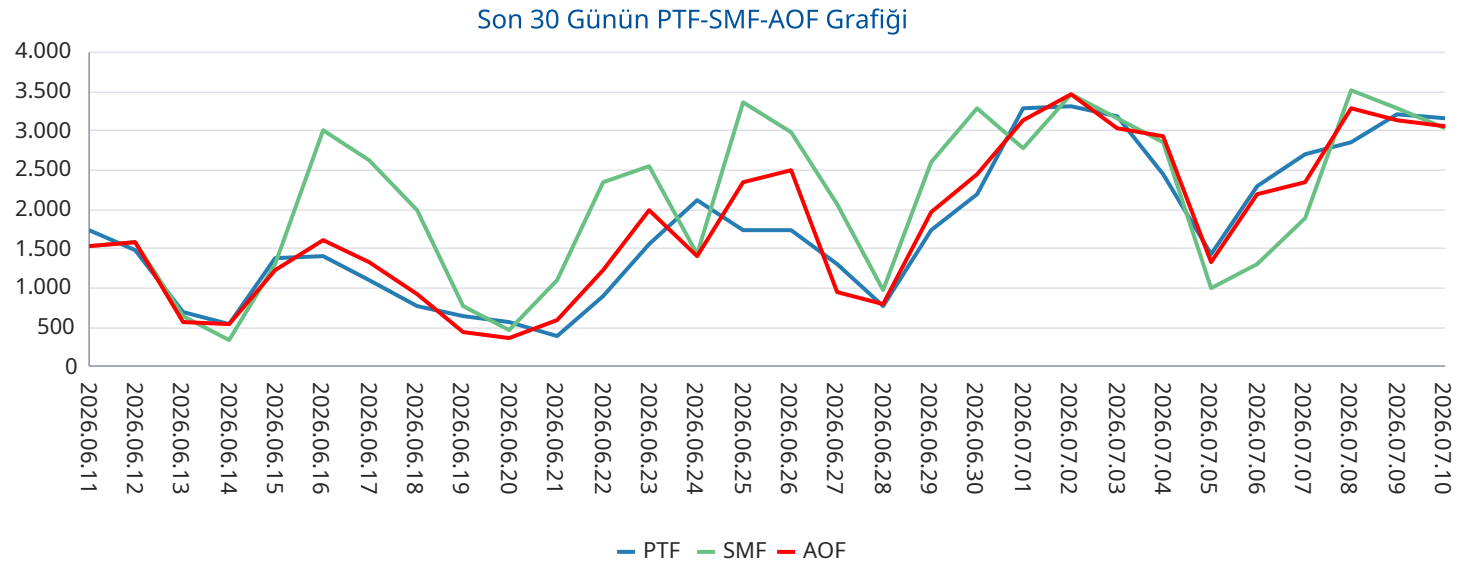

## Yan Hizmetler Piyasası

Saat	PFK Fiyatı	PFK Rezerv	SFK Fiyatı	SFK Rezerv
0	1.250,00	427,50	1.300,00	1.015,00
1	1.250,00	427,50	1.300,00	1.015,00
2	1.250,00	427,50	1.300,00	1.015,00
3	1.123,02	427,13	1.705,90	1.030,00
4	1.123,02	427,13	1.705,90	1.030,00
5	1.123,02	427,13	1.705,90	1.030,00
6	1.123,02	427,13	1.705,90	1.030,00
7	850,99	444,39	3.297,00	1.151,00
8	850,99	444,39	3.297,00	1.151,00
9	850,99	444,39	3.297,00	1.151,00
10	850,99	444,39	3.297,00	1.151,00
11	799,96	427,76	4.125,00	1.103,00
12	799,96	427,76	4.125,00	1.103,00
13	799,96	427,76	4.125,00	1.103,00
14	799,96	427,76	4.125,00	1.103,00
15	1.100,99	444,39	2.777,00	1.060,00
16	1.100,99	444,39	2.777,00	1.060,00
17	1.100,99	444,39	2.777,00	1.060,00
18	1.337,00	425,50	1.187,12	1.057,00
19	1.337,00	425,50	1.187,12	1.057,00
20	1.337,00	425,50	1.187,12	1.057,00
21	1.300,00	418,39	1.049,00	1.108,00
22	1.300,00	418,39	1.049,00	1.108,00
23	1.300,00	418,39	1.049,00	1.108,00
Ort.	1.085,83	431,02	2.310,46	1.077,33

## Türkiye Elektrik Piyasası Günlük Raporu 10.07.2026

Son 30 Gün Ağırlıklı Ortalama PFK Fiyatı

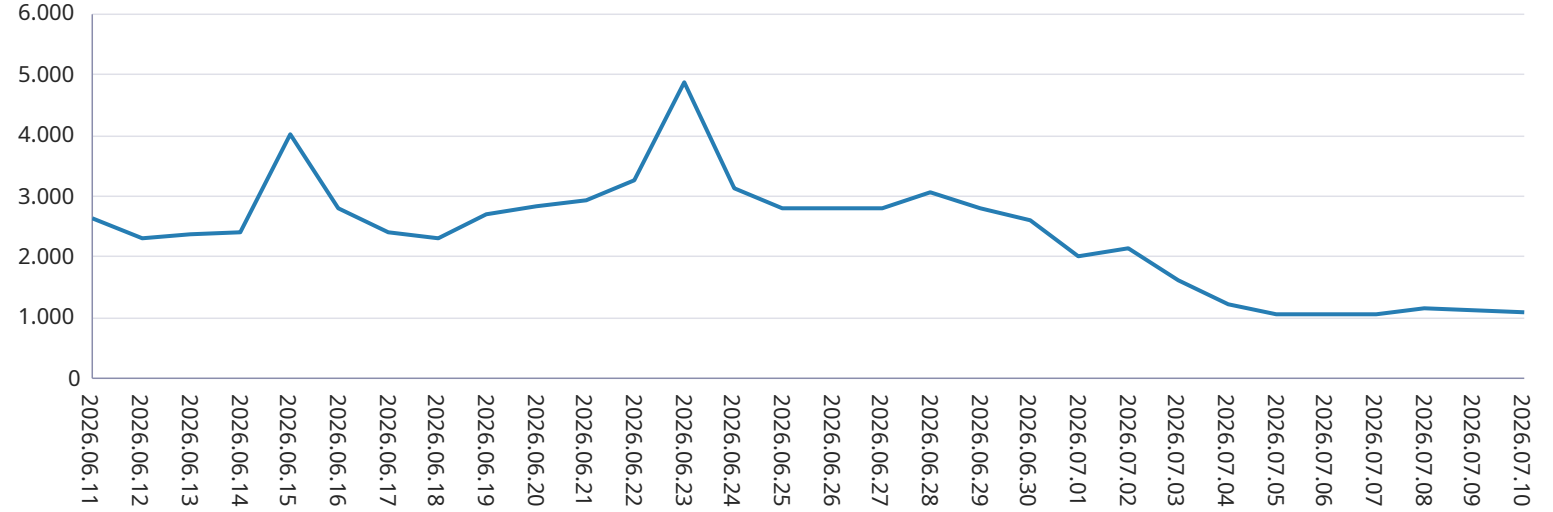

Son 30 Gün Ağırlıklı Ortalama SFK Fiyatı

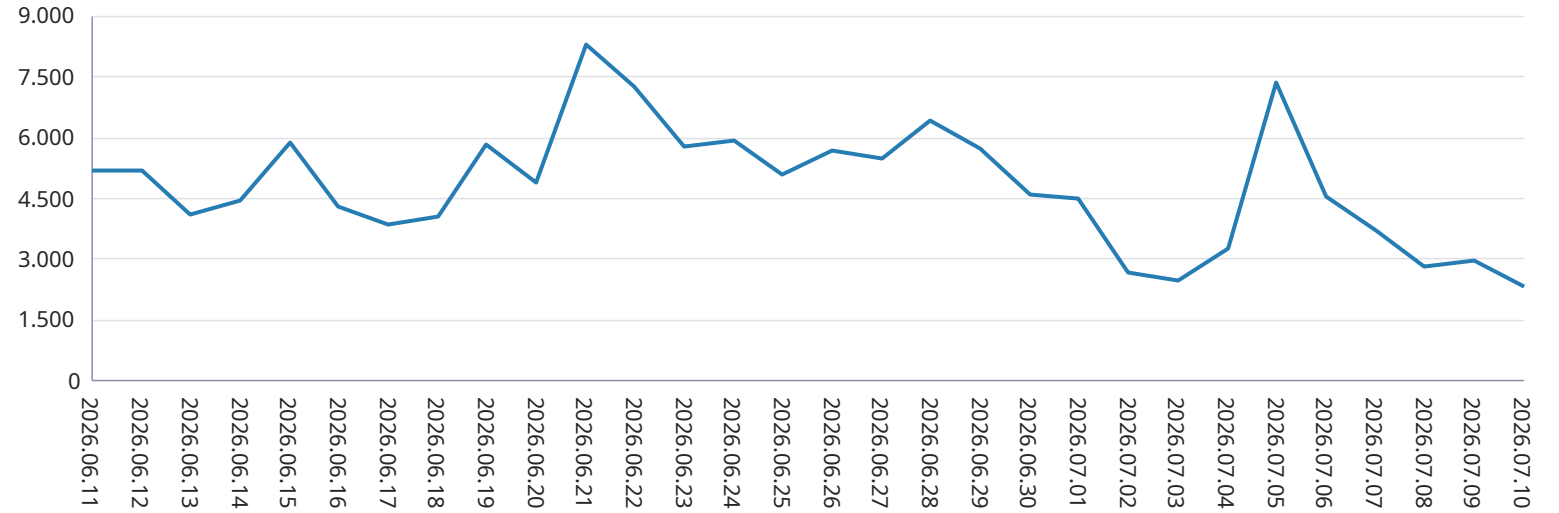

## Dengeleme Güç Piyasası

## Türkiye Elektrik Piyasası Günlük Raporu 10.07.2026

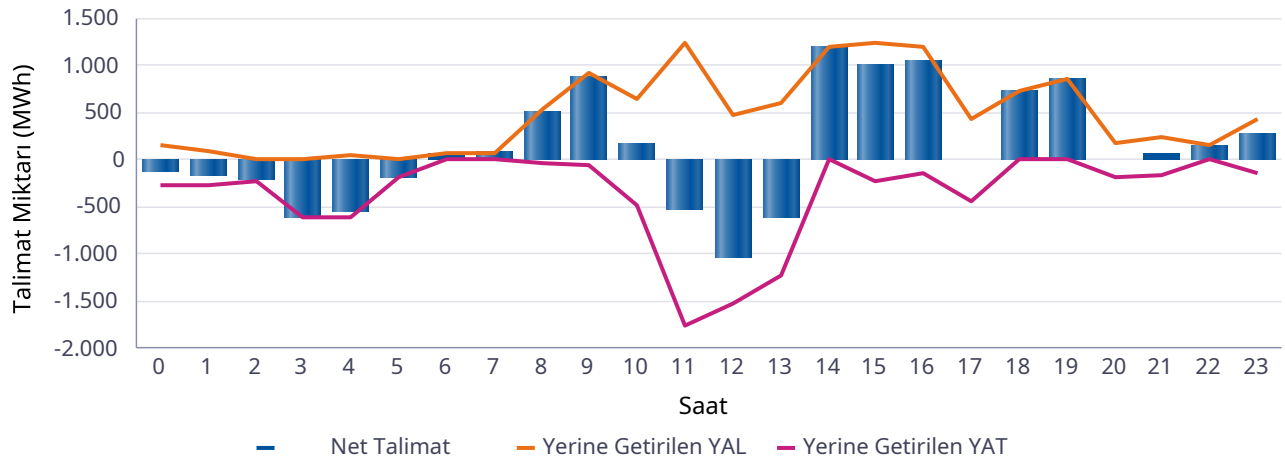
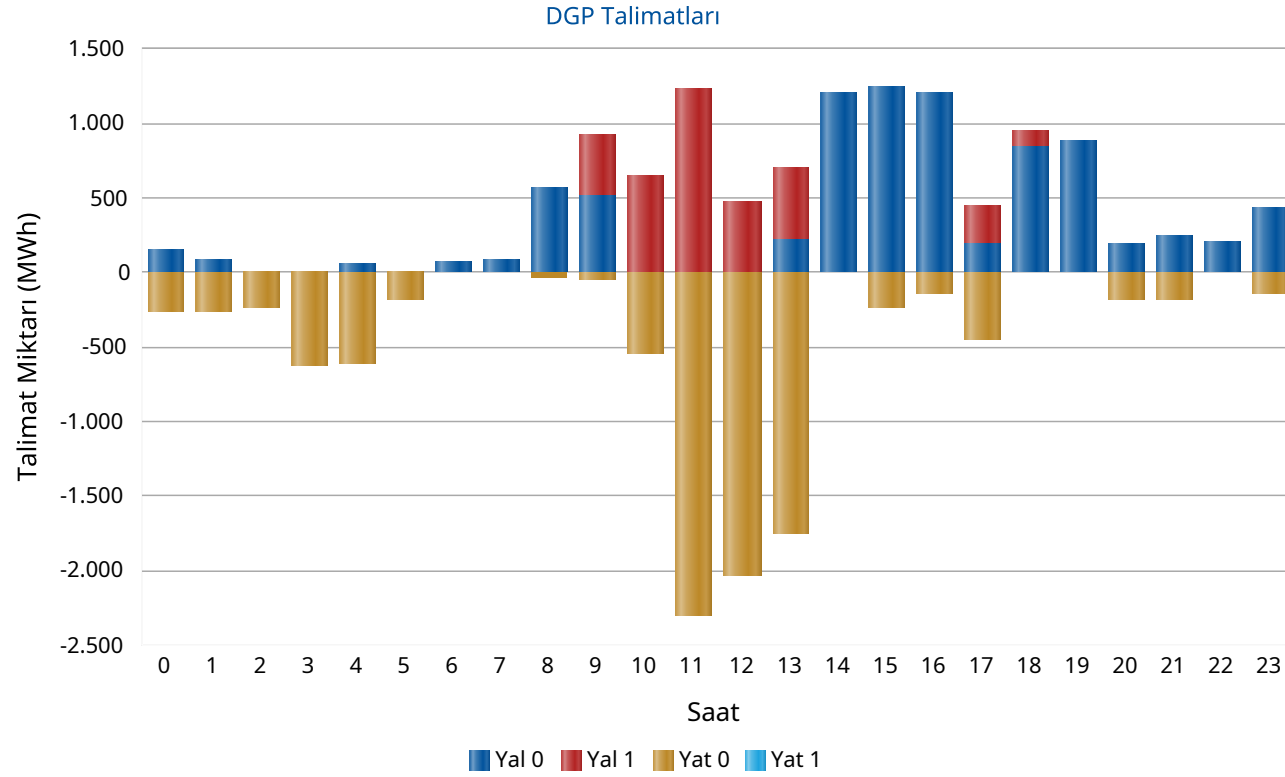

Saat	Net Talimat	YAL 0	YAL1	YAT 0	YAT1	Yerine Getirilen YAL	Yerine Getirilen YAT
0	-110	149	0	259	0	149	259
1	-172	92	0	264	0	92	264
2	-215	12	0	228	0	10	225
3	-618	0	0	618	0	0	618
4	-550	56	0	608	0	55	605
5	-176	0	0	176	0	0	176
6	67	73	0	0	0	67	0
7	82	82	0	0	0	82	0
8	508	564	0	34	0	541	33
9	868	516	412	51	0	915	47
10	179	0	651	538	0	651	473
11	-525	0	1.241	2.290	0	1.241	1.766
12	-1.039	0	480	2.031	0	480	1.519
13	-616	220	480	1.750	0	611	1.227
14	1.192	1.210	0	0	0	1.192	0
15	1.001	1.243	0	233	0	1.233	232
16	1.051	1.214	0	147	0	1.197	147
17	-6	194	256	454	0	443	449
18	722	843	108	0	0	722	0
19	862	883	0	0	0	862	0
20	-15	192	0	186	0	170	185
21	71	242	0	182	0	242	171
22	153	205	0	0	0	153	0
23	288	434	0	141	0	427	139
Top.	3.004	8.425	3.629	10.189	0	11.536	8.532

\* Değerlerin birimi MWh'tır

\* YAL: Yük alma yönünde verilen talimatları, YAT: Yük atma yönünde verilen talimatları,  
 0 kodlu talimatlar: Sistemin arz-talep dengesini sağlamak için verilen talimatları,  
 1 kodlu talimatlar: Sistem kısıtlarının giderilmesi ve acil durumlar için verilen talimatları,  
 Net Talimat: Yerine getirilen YAL miktarı ile yerine getirilen YAT miktarının farkıdır.

## Piyasa Miktarı

İkili Anlaşma Miktar Dağılımı

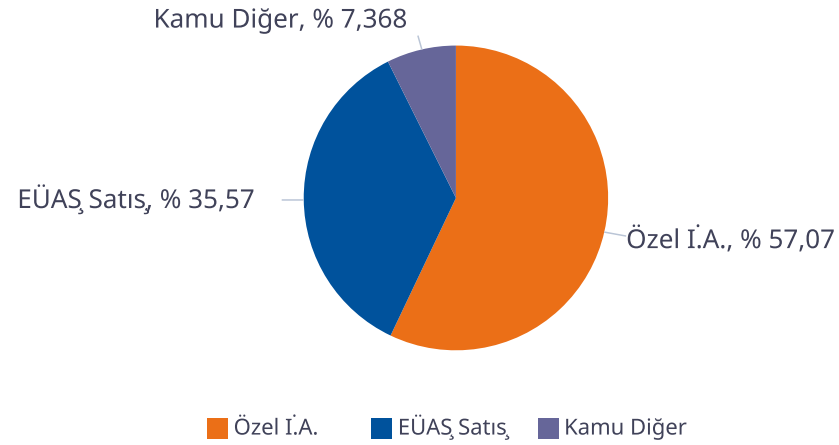

Piyasa Miktar Dağılımı

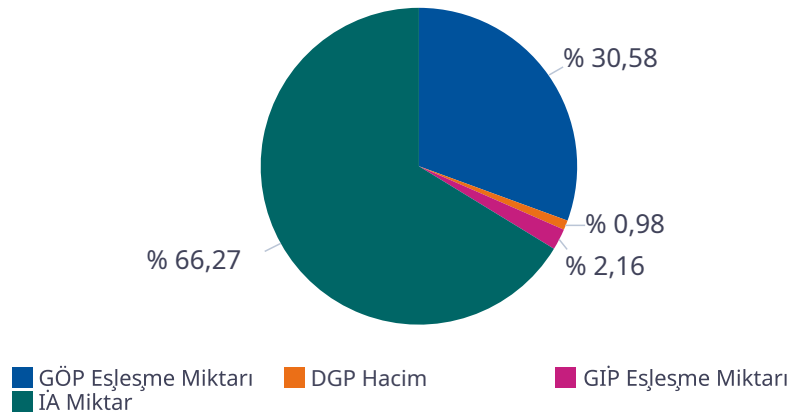

## Türkiye Elektrik Piyasası Günlük Raporu 10.07.2026

Saat	TOPLAM İA	Özel İ.A.	EÜAŞ Satış	Kamu Diğer	GÖP Eşleşme Miktarı	GİP Eşleşme Miktarı	DGP Miktar	Toplam Piyasa Miktarı
0	52.306	28.536	19.615	4.154,3	25.495	1.233,80	408	79.442
1	50.321	28.290	17.877	4.154,3	24.419	1.325,30	355	76.420
2	48.896	27.986	16.756	4.154,3	23.487	1.133,90	234	73.752
3	48.086	27.956	15.976	4.154,3	22.692	1.162,30	618	72.558
4	46.899	27.380	15.364	4.154,3	22.155	1.385,10	660	71.099
5	45.140	26.717	14.269	4.154,3	21.890	1.141,80	176	68.347
6	45.709	27.664	13.891	4.154,3	21.942	1.945,70	67	69.663
7	49.758	30.301	15.303	4.154,3	22.035	1.154,50	82	73.029
8	54.962	32.942	17.866	4.154,3	24.835	1.481,20	575	81.853
9	59.594	35.395	20.046	4.154,3	25.940	1.678,00	962	88.175
10	63.115	37.446	21.515	4.154,3	26.018	1.079,00	1.124	91.337
11	65.139	38.581	22.404	4.154,3	26.365	1.820,50	3.008	96.332
12	66.289	39.130	23.004	4.154,3	25.669	1.996,80	1.998	95.953
13	66.094	38.901	23.039	4.154,3	25.915	2.164,70	1.838	96.011
14	65.674	38.498	23.021	4.154,3	26.940	2.403,30	1.192	96.209
15	63.936	36.915	22.866	4.154,3	27.831	2.408,60	1.465	95.640
16	62.095	35.121	22.820	4.154,3	28.451	2.565,10	1.344	94.456
17	60.278	33.423	22.701	4.154,3	28.933	2.884,80	891	92.987
18	57.974	31.717	22.103	4.154,3	29.670	2.189,30	722	90.555
19	55.746	29.900	21.693	4.154,3	30.458	2.114,80	862	89.182
20	56.503	29.532	22.817	4.154,3	30.529	2.265,20	355	89.653
21	56.964	29.793	23.016	4.154,3	29.730	2.250,90	414	89.359
22	56.343	30.058	22.131	4.154,3	27.256	2.188,40	153	85.941
23	55.449	30.068	21.227	4.154,3	25.743	2.198,30	565	83.955
<b>Toplam</b>	<b>1.353.270</b>	<b>772.249</b>	<b>481.318</b>	<b>99.703</b>	<b>624.398</b>	<b>44.171</b>	<b>20.068</b>	<b>2.041.908</b>

\* Değerlerin birimi MWh 'tır

\* DGP talimat miktarı yerine getirilmiş YAL ve YAT'ların toplamıdır.

\* Toplam İA: Alış veya satış yönünde yapılan ikili anlaşma miktarlarının toplamını,

\* İA Özel: Özel şirketler arasında (her iki tarafı özel) yapılan ikili anlaşma miktarlarının toplamını,

\* Kamu Diğer: EÜAŞ İA alış miktarını ifade eder.

## Netleştirilmiş İkili Anlaşmalar

## Türkiye Elektrik Piyasası Günlük Raporu 10.07.2026

İ.A. Net Alış

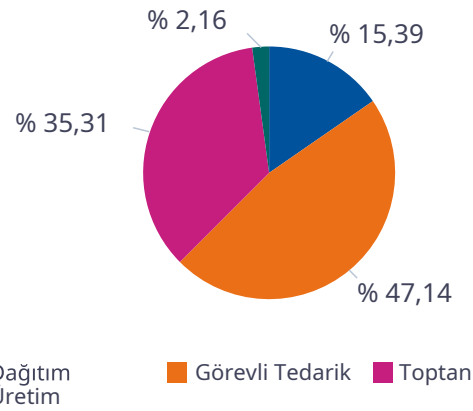

İ.A. Net Satış

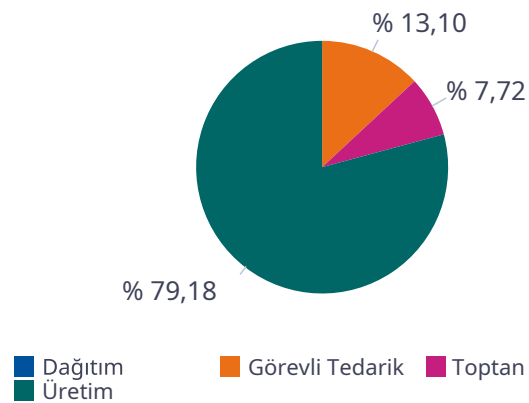

SAAT	NET ALIŞ						NET SATIŞ					
	Dağıtım	Görevli Tedarik	Toptan	Üretim	İhracat	Teiaş	Dağıtım	Görevli Tedarik	Toptan	Üretim	İthalat	Toplam
0	6.603	13.264	7.916	1.116	150	0	0	52	3.071	24.934	0	28.056
1	5.573	12.475	7.949	1.104	150	0	0	50	3.073	23.157	0	26.281
2	4.828	11.891	8.009	1.114	150	0	0	51	3.059	21.913	0	25.023
3	4.406	11.452	8.030	1.115	150	0	0	52	2.966	21.179	0	24.197
4	3.975	11.216	8.053	784	150	0	0	68	2.936	20.215	0	23.219
5	3.085	10.983	8.115	380	150	0	0	194	2.934	18.636	0	21.764
6	2.145	11.642	8.750	399	150	0	0	1.120	2.758	18.196	0	22.073
7	2.474	12.793	10.318	387	150	0	0	3.224	1.990	19.742	0	24.957
8	2.939	15.118	13.136	374	150	0	0	6.068	2.039	22.357	0	30.464
9	3.677	16.848	15.144	367	135	0	0	8.644	1.911	24.273	0	34.828
10	4.477	17.453	17.119	382	115	0	0	10.504	1.879	25.755	0	38.138
11	4.935	17.938	17.914	372	144	0	0	11.424	1.874	26.566	0	39.864
12	5.613	17.847	17.956	378	150	0	0	11.667	1.861	26.978	0	40.506
13	5.648	17.841	17.838	381	135	0	0	11.435	1.830	27.106	0	40.371
14	5.310	18.607	17.309	370	104	0	0	10.516	1.853	27.390	487	40.247
15	5.194	18.531	16.009	393	84	0	0	9.137	2.129	27.077	443	38.786
16	5.383	18.261	13.969	387	104	0	0	7.166	2.154	27.232	76	36.628
17	5.461	17.913	12.254	531	143	0	0	4.721	2.208	27.983	0	34.912
18	5.443	17.404	9.831	1.058	150	0	0	2.224	2.471	27.964	0	32.658
19	5.286	16.985	8.488	1.097	150	0	0	576	2.690	27.594	0	30.859
20	6.275	16.996	8.216	1.093	150	0	0	71	2.719	28.795	0	31.585
21	6.804	16.679	8.226	1.096	150	0	0	60	2.688	28.959	0	31.706
22	7.675	15.050	8.135	1.123	150	0	0	58	2.687	28.090	0	30.835
23	7.434	14.325	8.121	1.110	150	0	0	56	2.630	27.119	0	29.806
<b>Toplam</b>	<b>120.643</b>	<b>369.512</b>	<b>276.804</b>	<b>16.909</b>	<b>3.364</b>	<b>0</b>	<b>0</b>	<b>99.138</b>	<b>58.408</b>	<b>599.210</b>	<b>1.006</b>	<b>757.763</b>

\*Değerlerin birimi MWh 'tır

## İkili Anlaşmalar Aylık Toplam Gösterimi

## Türkiye Elektrik Piyasası Günlük Raporu 10.07.2026

İ.A. Net Alış

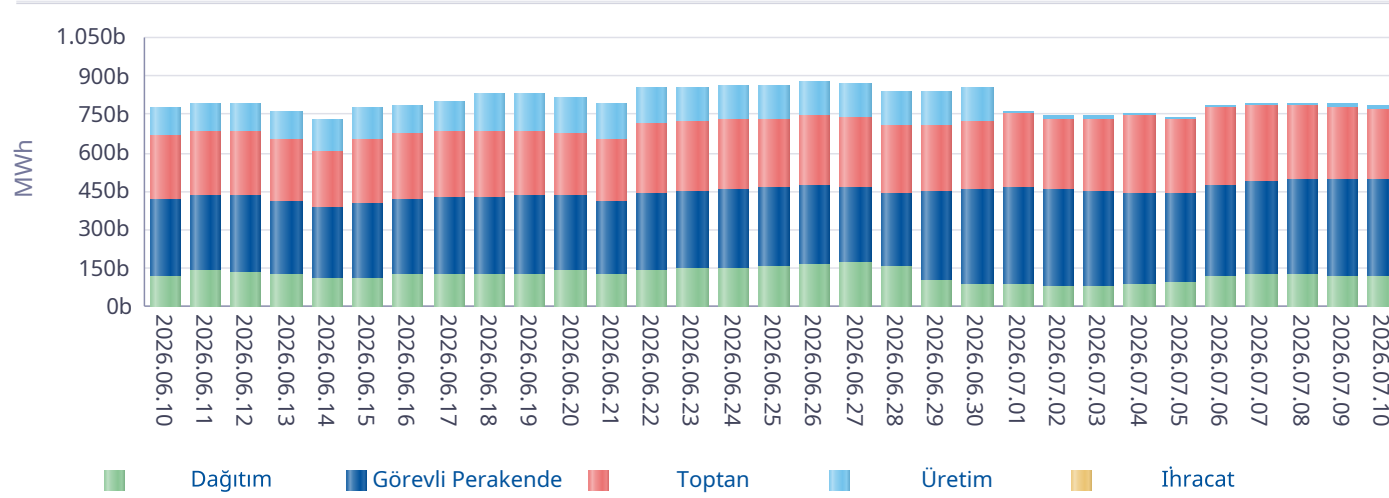

İ.A. Net Satış

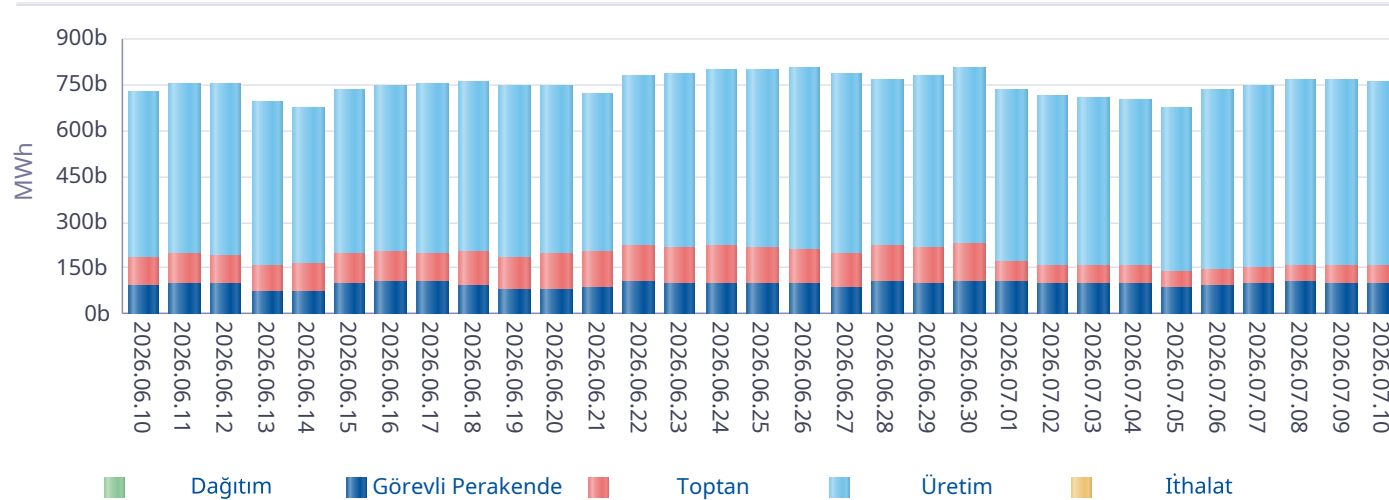

\*İA net değerleri organizasyon bazında İA alış ve satış değerlerinin farkını ifade eder.

Gün	Özel İ.A.	EÜAŞ Satış	Kamu Diğer
2026-06-11	1.200.591	444.973	89.695
2026-06-12	1.168.291	441.630	89.695
2026-06-13	1.207.410	418.690	89.695
2026-06-14	1.194.779	397.372	89.695
2026-06-15	1.219.624	415.937	91.637
2026-06-16	1.155.943	426.262	95.801
2026-06-17	1.278.676	433.360	97.440
2026-06-18	1.522.868	431.517	90.360
2026-06-19	1.511.449	436.452	90.360
2026-06-20	1.584.582	434.302	90.360
2026-06-21	1.508.471	414.090	92.623
2026-06-22	1.611.623	446.492	92.623
2026-06-23	1.610.816	456.762	92.623
2026-06-24	1.520.703	461.567	99.703
2026-06-25	1.509.245	464.732	99.703
2026-06-26	1.501.177	477.946	99.703
2026-06-27	1.609.999	469.230	99.703
2026-06-28	1.588.484	440.892	99.703
2026-06-29	1.514.248	447.034	99.703
2026-06-30	1.540.740	456.501	99.703
2026-07-01	696.270	445.442	99.703
2026-07-02	774.350	439.055	99.703
2026-07-03	872.080	435.263	99.703
2026-07-04	856.452	429.008	99.703
2026-07-05	715.605	427.701	99.703
2026-07-06	754.047	474.714	99.703
2026-07-07	744.040	481.688	99.703
2026-07-08	785.562	490.365	99.703
2026-07-09	757.696	485.095	99.703
2026-07-10	772.249	481.318	99.703
<b>Toplam</b>	<b>36.288.067</b>	<b>13.405.386</b>	<b>2.887.562</b>

\*İA Özel: Özel şirketler arasında (her iki tarafı özel) yapılan ikili anlaşma miktarlarının toplamını,

\*Kamu Diğer: EÜAŞ İA alış miktarını ifade eder.

## Piyasa Ticaret Hacmi

## Türkiye Elektrik Piyasası Günlük Raporu 10.07.2026

	Saat	Tutar
Günlük Minimum Toplam Ciro Tutarı	12	41.114.783
Günlük Maksimum Toplam Ciro Tutarı	20	141.871.649

\* Değerlerin birimi TL'dir

	Tarih	Saat	Tutar
Aylık Minimum Toplam Ciro Tutarı	05.07.2026	9	4.401.102
Aylık Maksimum Toplam Ciro Tutarı	02.07.2026	20	166.638.018

\* Değerlerin birimi TL'dir

\* Tablodaki değerler içinde bulunulan ayın değerlerini kapsamaktadır.

	Tarih	Saat	Tutar
Yıllık Minimum Toplam Ciro Tutarı	27.05.2026	9	40.506
Yıllık Maksimum Toplam Ciro Tutarı	30.06.2026	20	180.166.119

\* Değerlerin birimi TL'dir

\* Tablodaki değerler içinde bulunulan yılın değerlerini kapsamaktadır.

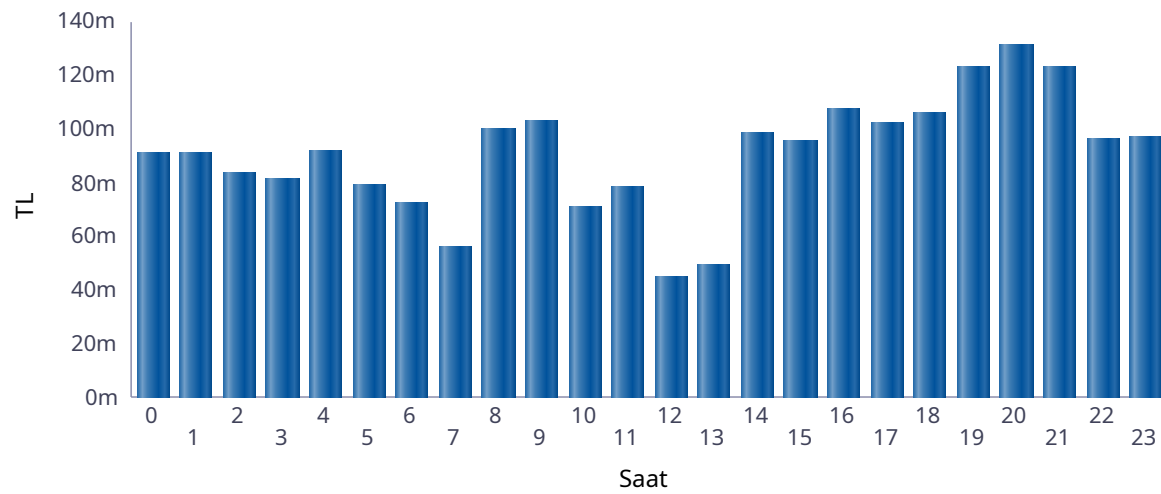

■ Günlük Toplam Ciro (TL)

Saat	GÖP Ciro Tutarı	GİP Ciro Tutarı	YAL Tutarı	YAT Tutarı	Toplam Ciro
0	86.002.266	4.301.606	666.947	275.707	91.246.527
1	85.978.696	4.962.193	411.605	251	91.352.745
2	80.214.603	3.356.118	54.598	189.306	83.814.626
3	76.790.439	3.278.471	0	1.315.109	81.384.018
4	85.407.167	4.827.645	250.044	1.520.813	92.005.668
5	76.343.717	3.080.146	0	54.138	79.478.001
6	67.203.585	5.004.853	329.548	0	72.537.986
7	53.815.361	1.746.436	327.748	0	55.889.546
8	92.221.865	5.622.133	2.301.467	6.094	100.151.560
9	92.770.570	6.201.094	3.542.387	149.507	102.663.557
10	65.726.648	2.482.787	2.456.214	454.987	71.120.636
11	69.209.906	4.153.962	4.289.301	978.783	78.631.952
12	40.381.464	2.714.018	1.821.840	241.667	45.158.989
13	43.298.230	3.513.219	2.505.691	279.337	49.596.476
14	86.544.232	7.476.734	4.714.238	0	98.735.204
15	84.223.651	6.766.396	4.829.357	41.799	95.861.203
16	93.712.865	8.966.456	4.698.356	73	107.377.751
17	90.581.201	9.577.592	1.747.558	568.379	102.474.729
18	95.022.739	7.325.757	3.597.141	0	105.945.638
19	111.431.033	8.362.573	3.593.810	0	123.387.416
20	120.246.756	9.580.680	826.176	543.528	131.197.141
21	112.554.776	9.032.946	995.257	250.856	122.833.834
22	88.208.592	7.074.641	734.186	0	96.017.419
23	88.259.265	7.116.163	1.651.973	209	97.027.610
Toplam	1.986.149.627	136.524.617	46.345.443	6.870.544	2.175.890.231

\* Değerlerin birimi TL'dir.

\* GÖP Ciro Tutarı: Fark Fonu dahil ilgili saatteki GÖP satış tutarını ifade etmektedir.

\* GİP Ciro Tutarı: İlgili saatte satış yönündeki her bir kontrat miktarı ile ilgili kontratın eşleşme fiyatının çarpımından oluşmaktadır.

\* YAL Tutarı: Yerine getirilen YAL miktarı ile ilgili YAL talimatının geçerli fiyatının çarpımından oluşmaktadır.

\* YAT Tutarı: Yerine getirilen YAT miktarı ile ilgili YAT talimatının geçerli fiyatının çarpımından oluşmaktadır.

## Yekdem Santrallerinin KGÜP Miktarları

## Türkiye Elektrik Piyasası Günlük Raporu 10.07.2026

Son 30 Gün YEK KGÜP

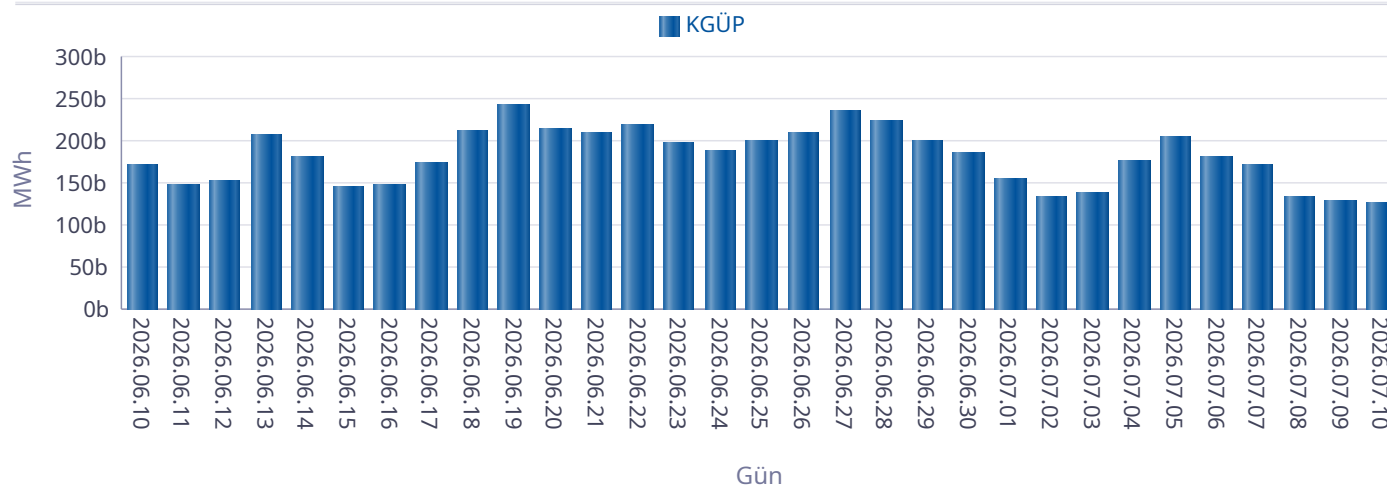

Kaynak Bazında YEK KGÜP

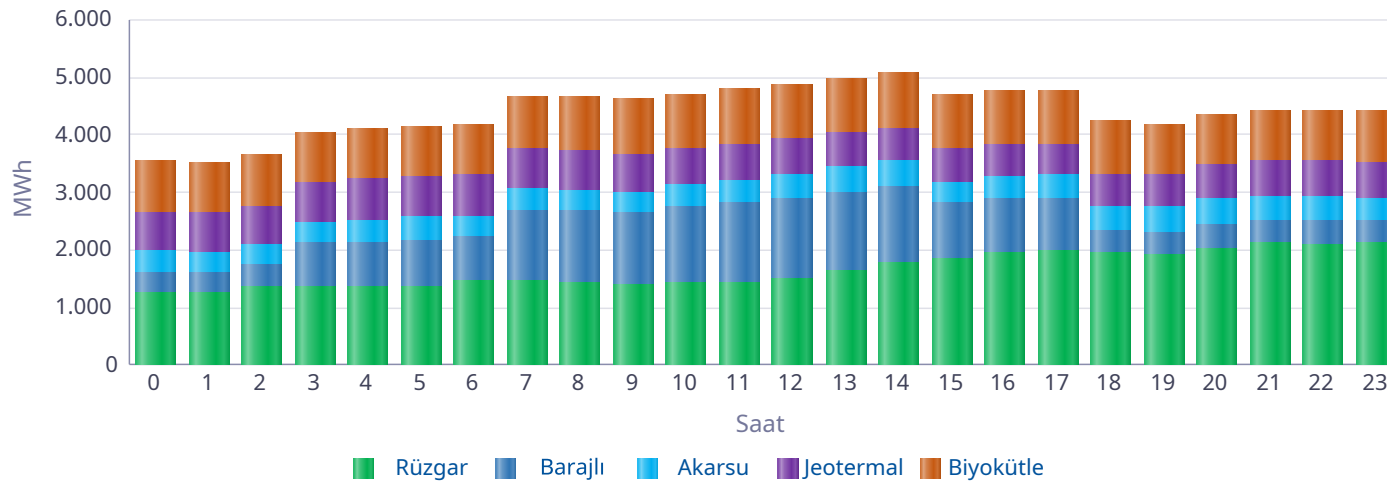

Saat	Rüzgar	Jeotermal	Biyokütle	Akarsu	Barajlı	Toplam
0	1.263	669	894	359	361	3.547
1	1.255	677	891	352	363	3.537
2	1.368	688	874	353	363	3.646
3	1.366	698	876	356	759	4.056
4	1.369	707	877	383	774	4.110
5	1.369	713	874	415	790	4.160
6	1.448	713	884	378	771	4.194
7	1.448	705	907	375	1.249	4.684
8	1.436	690	937	358	1.232	4.653
9	1.389	667	949	364	1.257	4.625
10	1.431	644	946	367	1.335	4.722
11	1.426	620	958	407	1.390	4.801
12	1.494	603	963	429	1.402	4.891
13	1.644	590	964	433	1.362	4.994
14	1.763	575	962	424	1.354	5.078
15	1.859	563	942	352	979	4.695
16	1.960	552	953	371	948	4.785
17	1.995	545	932	388	915	4.774
18	1.935	548	932	411	410	4.236
19	1.915	566	885	421	404	4.191
20	2.024	582	881	478	404	4.369
21	2.117	604	886	423	404	4.434
22	2.099	624	897	417	404	4.440
23	2.138	641	890	396	363	4.427
<b>Toplam</b>	<b>39.512</b>	<b>15.182</b>	<b>21.956</b>	<b>9.408</b>	<b>19.993</b>	<b>106.051</b>

\* Değerlerin birimi MWh'dir.

## Kaynak Bazında KGÜP Miktarları

## Türkiye Elektrik Piyasası Günlük Raporu 10.07.2026

Doğal Gaz KGÜP

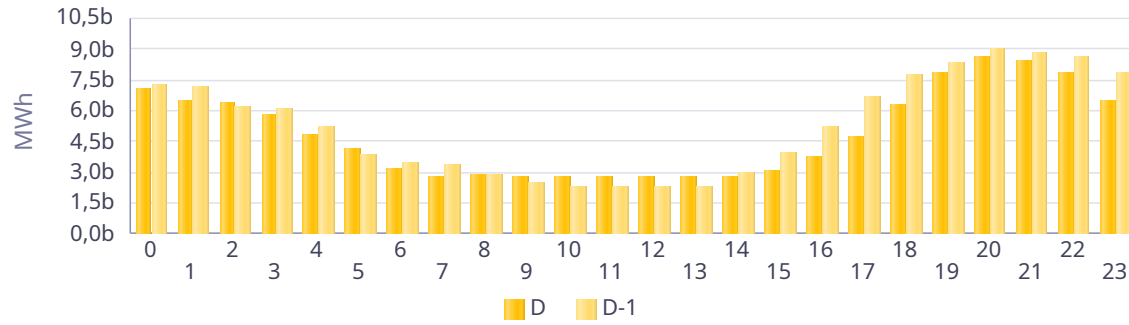

İthal Kömür KGÜP

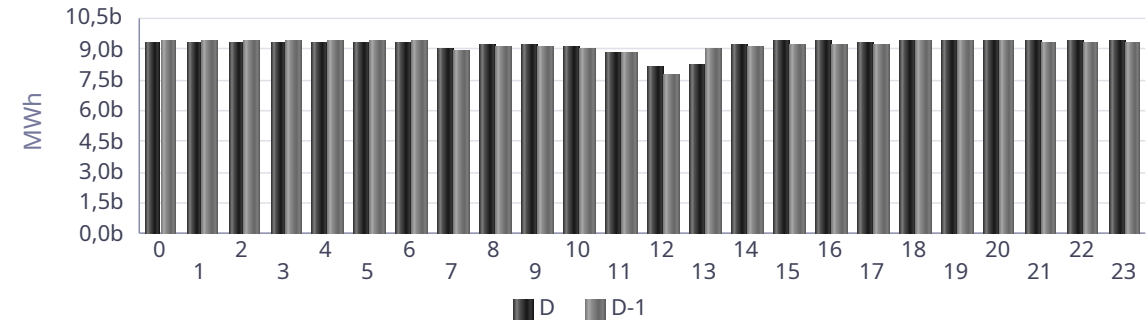

Baraj KGÜP

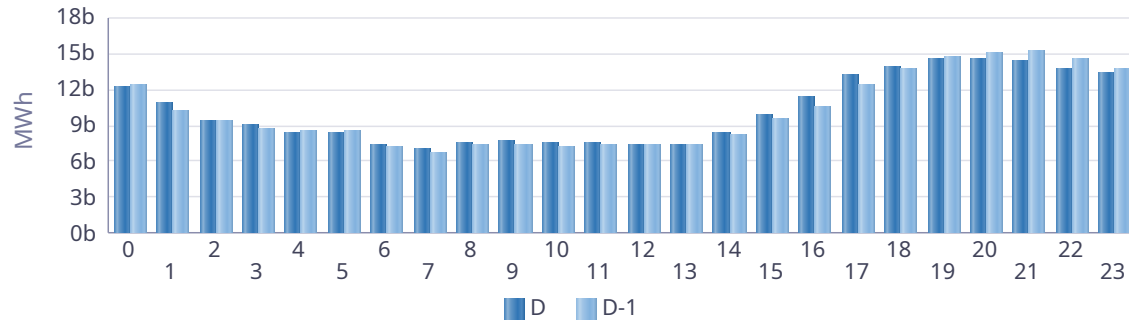

Rüzgar KGÜP

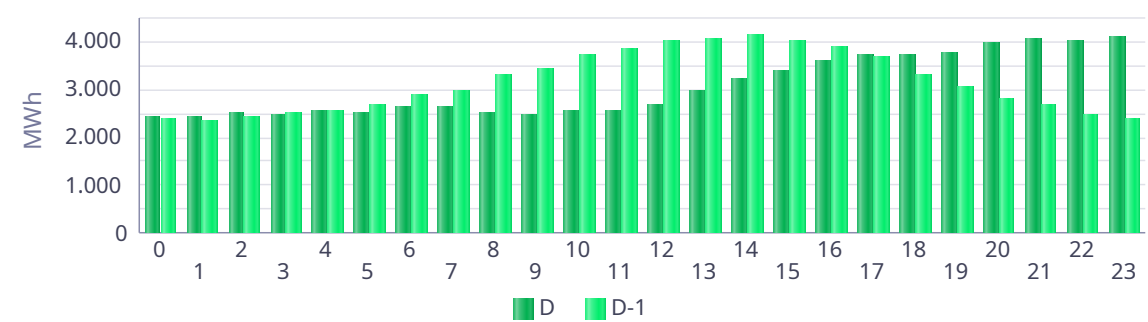

Akarsu KGÜP

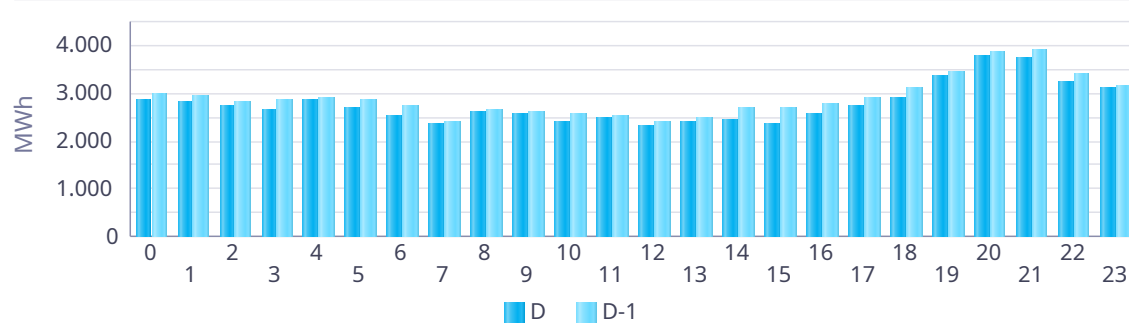

Taş Kömürü - Linyit KGÜP

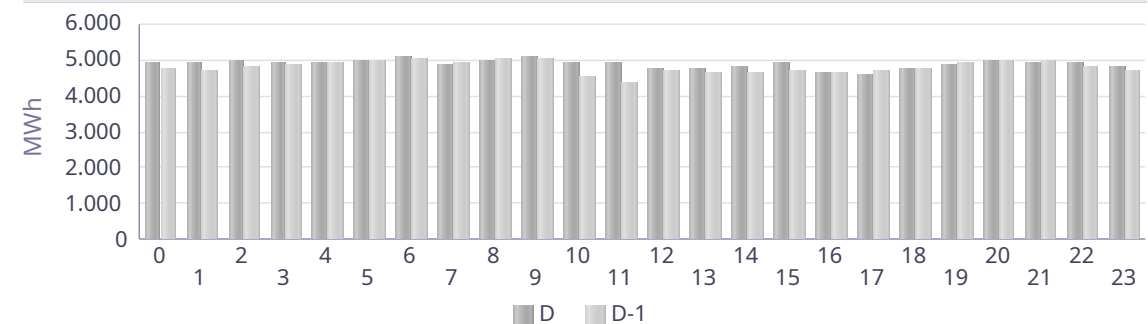

## Kaynak Bazında Kümülatif KGÜP Miktarları

Türkiye Elektrik Piyasası Günlük Raporu 10.07.2026

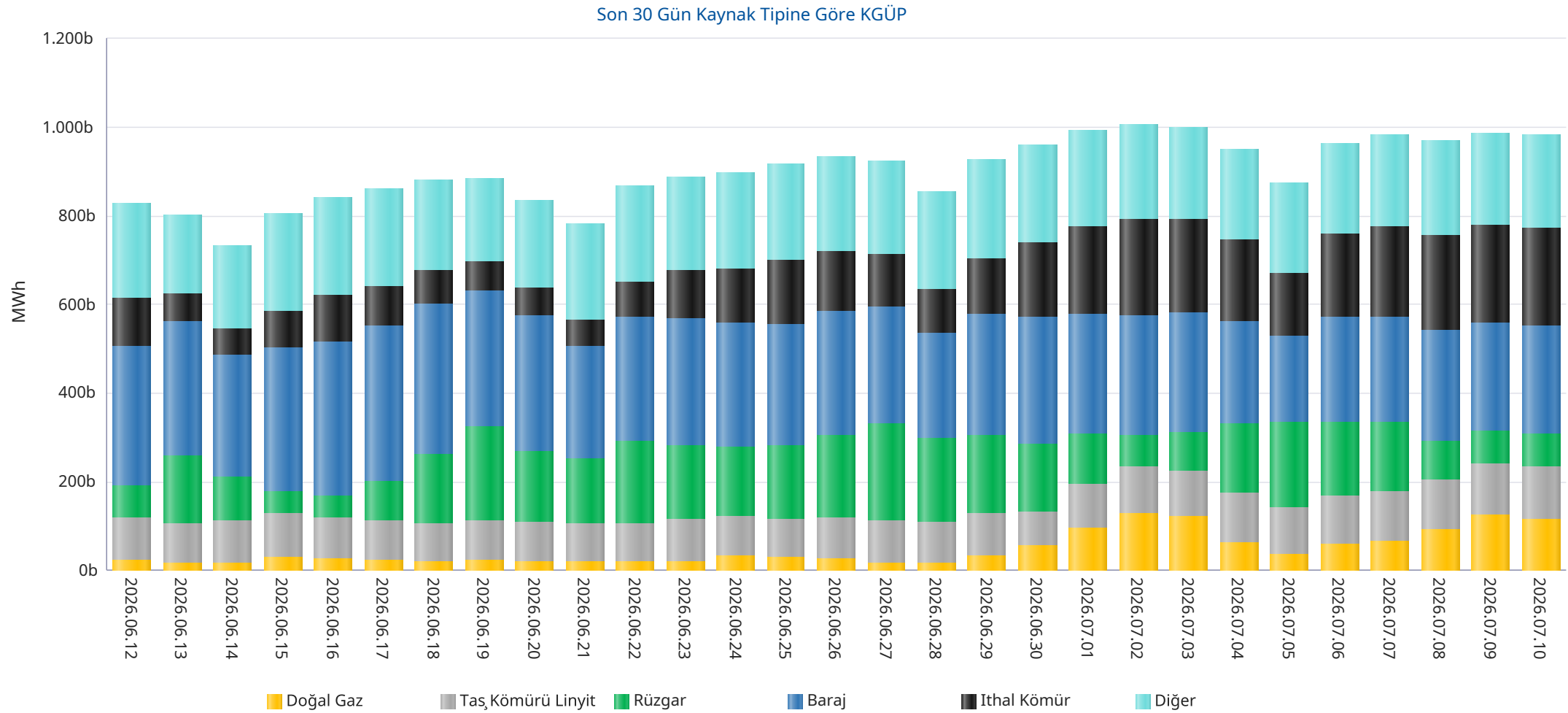

\* Diğer sütunu içindeki kaynak tipleri şu şekildedir: Asfaltit, Biogaz, Biokütle, Biokütleden Elde Edilen Gaz(LFG-Çöp Gazı), Fuel Oil, Güneş, Jeotermal, LPG, Motorin, Nafta, Prolitik Oil &amp; Prolitik Gaz, Proses Atık Isısı.

## Kaynak Bazında Kümülatif KGÜP Miktarları - Son 30 Günlük

## Türkiye Elektrik Piyasası Günlük Raporu 10.07.2026

Doğal Gaz KGÜP

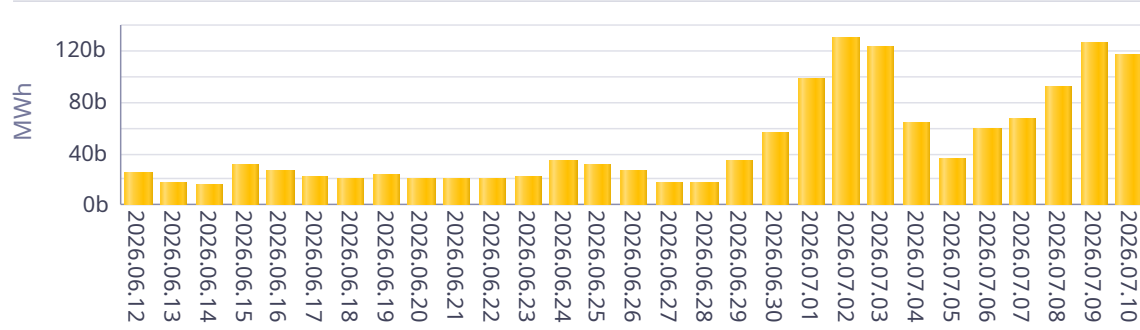

İthal Kömür KGÜP

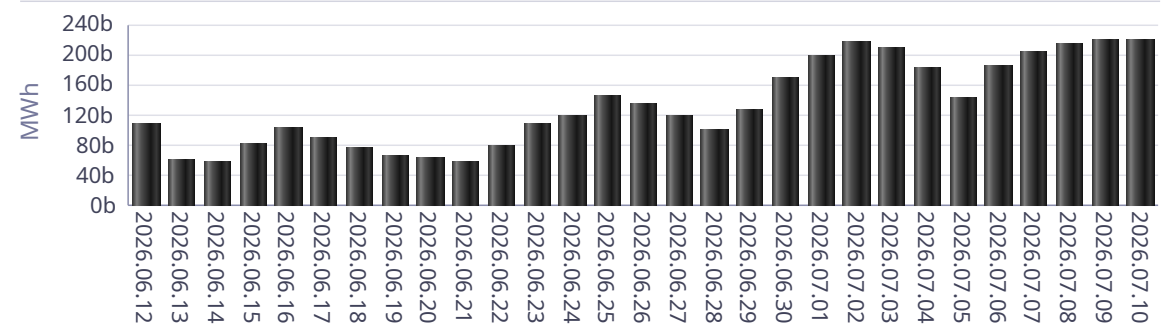

Baraj KGÜP

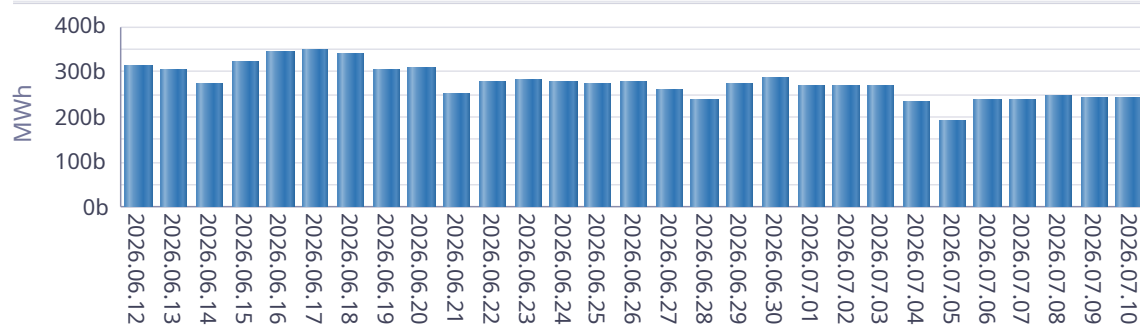

Rüzgar KGÜP

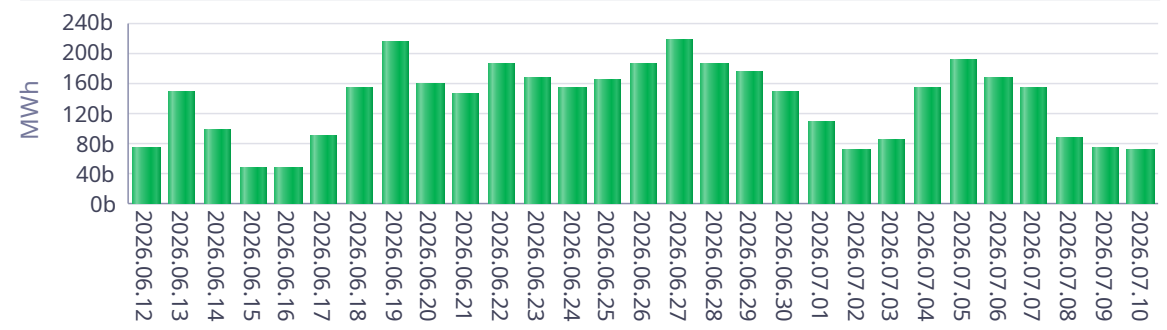

Akarsu KGÜP

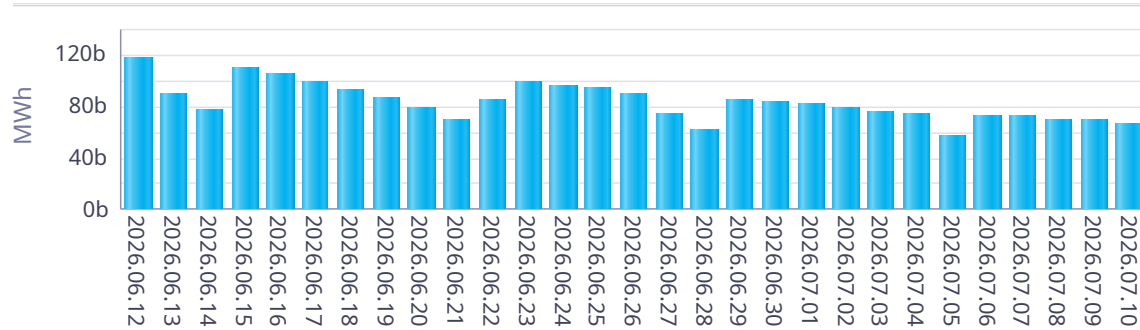

Taş Kömürü - Linyit KGÜP

